



“NACIONAL FINANCIERA, S.N.C.”
Institución de Banca de Desarrollo

Insurgentes Sur No. 1971, México, D.F.

INFORMACIÓN COMPLEMENTARIA A LOS ESTADOS FINANCIEROS AL 30 DE JUNIO DE 2006

A. La naturaleza y monto de conceptos del balance general y del estado de resultados.....	1
B. Características de la deuda a largo plazo.....	3
C. Integración de la cartera vigente y vencida.....	4
D. Tasas de interés promedio de la captación tradicional y de los préstamos interbancarios.....	4
E. Inversiones en valores y operaciones de reporte.....	4
F. Instrumentos financieros derivados.....	5
G. Resultados por intermediación.....	6
H. Otros productos, otros gastos y partidas extraordinarias.....	6
I. Índice de capitalización.....	7
J. Capital neto.....	7
K. Activos ponderados por riesgo	8
L. Valor en riesgo de mercado promedio (VAR).....	8
M. Tenencia accionaria por subsidiaria.....	8
N. Información por segmentos.....	9
O. Información adicional.....	10

INFORMACIÓN COMPLEMENTARIA A LOS ESTADOS FINANCIEROS
AL 30 DE JUNIO DE 2006
(CIFRAS EN MILLONES DE PESOS)

- A. La naturaleza y monto de conceptos del balance general y del estado de resultados que modificaron sustancialmente su valor y que produzcan cambios significativos en la información financiera al 30 de junio, se explica a continuación:

Balance General

"NACIONAL FINANCIERA S.N.C."			
BALANCE GENERAL CONSOLIDADO CON SUBSIDIARIAS COMPARATIVO			
Cifras en millones de pesos de poder adquisitivo al 30 de Junio de 2006			
	<u>jun-06</u>	<u>dic-05</u>	<u>VARIACION</u>
<u>ACTIVO</u>			
Disponibilidades	43,546	37,965	5,581 (1)
Inversiones en valores	20,515	23,816	(3,301) (2)
Operaciones con valores y derivados	193	607	(414)
Cartera de crédito vigente	151,793	159,634	(7,841) (3)
Cartera de crédito vencida	320	230	90
Estimación preventiva para riesgos crediticios	(866)	(799)	(67)
Operaciones especializadas	138	260	(122)
Otras cuentas por cobrar (neto)	2,094	2,147	(53) (4)
Bienes Adjudicados	5	3	2
Inmuebles, mobiliario y equipo (neto)	2,160	2,229	(69)
Otras inversiones (neto)	936	821	115
Inversiones permanentes en acciones	1,173	1,131	42
Otros activos	992	914	78
TOTAL ACTIVO	<u>222,999</u>	<u>228,958</u>	<u>(5,959)</u>
<u>PASIVO Y CAPITAL</u>			
Captación tradicional	128,514	123,294	5,220 (5)
Préstamos interbancarios y de otros organismos	83,155	94,116	(10,961) (6)
Valores asignados por liquidar			
Operaciones con valores y derivados	81	667	(586)
Otras cuentas por pagar	2,593	2,826	(233)
Impuestos diferidos			
Créditos diferidos			
Total pasivo	<u>214,343</u>	<u>220,903</u>	<u>(6,560)</u>
Capital contribuido	9,328	9,328	
Capital ganado	(672)	(1,273)	601
Total de Capital contable	<u>8,656</u>	<u>8,055</u>	<u>601</u>
TOTAL PASIVO Y CAPITAL CONTABLE	<u>222,999</u>	<u>228,958</u>	<u>(5,959)</u>

1. Al cierre de junio del año en curso las disponibilidades incrementó 5,581 MDP, respecto a diciembre de 2005 integrado como sigue:

Depósitos a plazo	8,033
Call money	(2,696)
Otras disponibilidades	<u>244</u>
Total	<u>5,581</u>

2. Las inversiones en valores presentan un decremento de 3,301 MDP, de los cuales 2,479 MDP corresponden a inversiones en títulos para negociar, 867 MDP a títulos disponibles para la venta y un incremento de 45 MDP a títulos conservados a vencimiento, principalmente en valores gubernamentales, acciones y valores gubernamentales, respectivamente.
3. Durante el periodo de diciembre de 2005 a junio del presente año, la cartera de crédito vigente presentó un decremento de 7,841 MDP, integrado como sigue:

Créditos por operaciones como agente financiero	(2,574)
Créditos a entidades financieras	(1,742)
Créditos a entidades gubernamentales	(4,327)
Otros créditos	<u>802</u>
Total	<u>(7,841)</u>

4. El rubro de otras cuentas por cobrar se decrementó 53 MDP, integrado básicamente por cuentas liquidadoras.
5. La captación tradicional tuvo un incremento de 5,220 MDP, integrado básicamente por el incremento de valores o títulos en circulación en el extranjero por 2,931 MDP y de depósitos a plazo por 3,897 MDP y amortización de Bonos Bancarios por 1,608 MDP.
6. Los préstamos interbancarios y de otros organismos durante el año disminuyeron 10,961 MDP, por la liquidación de préstamos por operaciones como agente financiero por 2,679 MDP, de préstamos de corto plazo por 5,860 MDP, de préstamos a largo plazo por 78 MDP y de operaciones de call money por 2,344 MDP.

Estado de Resultados

"NACIONAL FINANCIERA S.N.C."	
ESTADO DE RESULTADOS CONSOLIDADO CON SUBSIDIARIAS	
Con cifras al 30 de junio de 2006	
Cifras en millones de pesos de poder adquisitivo al 30 de junio de 2006	
Ingresos por intereses	12,014 (1)
Gastos por intereses	(11,140) (2)
Resultado por posición monetaria neto (margen financiero)	11
Estimación preventiva para riesgos crediticios	(440)
Margen financiero ajustado por riesgos crediticios	445
Comisiones y tarifas	115
Resultado por intermediación	168
Ingresos (egresos) totales de la operación	283
Gastos de administración y promoción	(995) (3)
Resultado de la operación	(267)
Otros productos (gastos)	900
Resultado antes de ISR y PTU	633
ISR Y PTU	(107)
Participación en el resultado de subsidiarias y asociadas	145
Resultado por operaciones continuas	671
Operaciones discontinuas, partidas extraordinarias y cambios en políticas contables	<u>0</u>
RESULTADO NETO	<u>671</u>

Por lo que se refiere al estado de resultados, a continuación se detalla la integración de los principales rubros, al 30 de junio de 2006:

Ingresos por Intereses:

	MDP
a) Cartera de Crédito	5,339
b) Inversiones en Valores	4,650
c) Disponibilidades	1,312
d) Premios a Favor	575
e) Utilidad por Valorización	145
f) Subsidiarias y Otros	(7)
Total	12,014

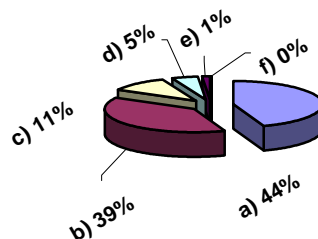

Gastos por intereses

	MDP
a) Depósitos a Plazo	4,038
b) Bonos Bancarios	388
c) Préstamos	2,093
d) Premios a Cargo	3,991
e) Reporto y Préstamos de Valores	650
f) Subsidiarias y Otros	(20)
Total	11,140

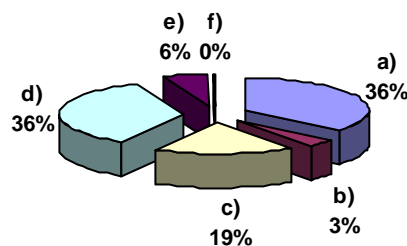

Gastos de administración y promoción

	MDP
a) Remuneraciones y Prestaciones	425
b) Honorarios y Rentas	55
c) Promoción y Publicidad	28
d) Imptos, Derechos y No deducibles	59
e) Costo neto del periodo derivado de OBPR	205
f) Subsidiarias y Otros	223
Total	995

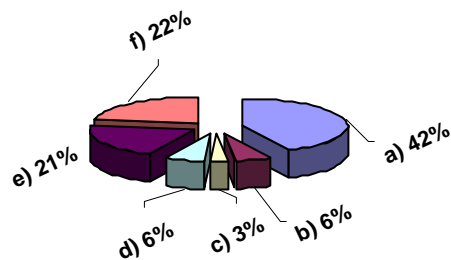

B. Al 30 de junio de 2006, Nacional Financiera mantiene deuda a largo plazo con el gobierno federal y con organismos financieros internacionales, concertada en pesos mexicanos, a tasa de CETES a 28 días y, en moneda extranjera, a tasa Libor. Los préstamos por operaciones como agente financiero del gobierno federal, provienen de los organismos BID, BIRF y FIDA, a tasa Libor.

C. Al 30 de junio de 2006, la identificación de la cartera vigente y vencida por tipo de crédito y por tipo de moneda se detalla a continuación:

CARTERA DE CREDITO	Cifras en millones de pesos			
	M.N.	UDIS	M.E.	TOTAL
CARTERA DE CRÉDITO VIGENTE				
Créditos por operaciones como agente financiero			66,264	66,264
Créditos comerciales	5,271		1,623	6,894
Créditos a entidades financieras	21,248		1,743	22,991
Créditos a entidades gubernamentales	52,126	7	3,296	55,429
Créditos al consumo	6			6
Créditos a la vivienda	209			209
Total de cartera de crédito vigente	78,860	7	72,926	151,793
CARTERA DE CRÉDITO VENCIDA				
Créditos comerciales	191		74	265
Créditos a entidades financieras	13			13
Créditos al consumo	10			10
Créditos a la vivienda	32			32
Total de cartera de crédito vencida	246		74	320

D. Las tasas de interés promedio de la captación tradicional y de los préstamos interbancarios y de otros organismos, identificados por tipo de moneda, del mes de junio, son:

Captación tradicional

Moneda nacional	6.91%
Moneda extranjera	5.04%

Préstamos interbancarios y de otros organismos

Moneda nacional	7.20%
Moneda extranjera	4.60%

E. Al mes de junio, el rubro de inversiones en valores, así como de las posiciones por operaciones de reporto, son las siguientes:

Inversiones en valores:

Títulos para negociar	MDP 19,044
Títulos disponibles para la venta	83
Títulos conservados a vencimiento	1,388
Total	20,515

Las posiciones por operaciones de reporto presentan los siguientes saldos:

Posición	Cifras en millones de pesos		
Como reportada	Títulos a recibir	Acreedores por reporte	Diferencia
Valores gubernamentales	97,738	97,681	57
Títulos bancarios	2,735	2,744	(9)
Obligaciones y otros títulos	0	0	0
Total	100,473	100,425	48
Como reportadora	Títulos a entregar	Acreedores por reporte	Diferencia
Valores gubernamentales	5,451	5,449	2
Total	5,451	5,449	2

F. Los montos nominales de los contratos de instrumentos financieros derivados por tipo de instrumento y por subyacente, al 30 de junio de 2006 son:

Tipo de Instrumento	Cifras en millones			
	Subyacente	Mda	Posición	
			Corta	Larga
Futuros				
Mexder	CETE	M.N.	98	
Mexder	CETE	M.N.		1,865
Mexder	IPC	M.N.	209	
Forwards				
Peso-Dólar	Dólares	Dis.	6,561	
Peso-Dólar	Dólares	Dis.		5,746
Caps				
Tasa de Interés	TIIE 28	M.N.		132
Opciones				
Acciones	Naftac	M.N.	157	
Swaps de tasa de interés				
Flujos a recibir	TIIE 28	M.N.		2,057
Flujos a entregar	TIIE 28	M.N.		1,931
Swaps de tasa de interés				
Flujos a recibir	Yen Japonés	Dis.		75
Flujos a entregar	Yen Japonés	Y.J.		8,433

G. Al 30 de junio de 2006, el rubro de resultados por intermediación se integra como sigue:

CONCEPTO	MDP
RESULTADO POR VALUACIÓN	
Títulos para negociar	(1,263)
Títulos a recibir en operaciones de reporto	1,616
Títulos a entregar en operaciones de reporto	(89)
Préstamo de valores	7
Instrumentos financieros derivados con fines de negociación	<u>(58)</u>
Total de resultados por valuación	<u>213</u>
RESULTADO POR COMPRAVENTA	
Títulos para negociar	(176)
Títulos disponibles para la venta	104
Instrumentos financieros derivados con fines de negociación	<u>26</u>
Total de resultado por compraventa	<u>(46)</u>
ACTUALIZACIÓN Y SUBSIDIARIAS	1
RESULTADO POR INTERMEDIACIÓN	<u><u>168</u></u>

H. Al 30 de junio de 2006, los rubros de otros productos, otros gastos y partidas extraordinarias, se integran de la siguiente forma:

CONCEPTO	MDP
OTROS PRODUCTOS	
Recuperaciones	777
Créditos y adeudos castigados	776
Otros	1
Otros Productos y Beneficios	156
Utilidad en venta de bienes adjudicados o recibidos mediante dación en pago	4
Ingresos por préstamos al personal	38
Otros	114
Subsidiarias	<u>58</u>
Total de otros productos	<u><u>991</u></u>
OTROS GASTOS	
Castigos por baja de valor en otros activos	13
Quebrantos diversos	3
Subsidiarias y Otros	8
Resultado por posición monetaria originados por partidas no relacionadas con el margen financiero	<u>67</u>
Total de otros gastos	<u><u>91</u></u>

- I. Por los trimestres concluidos en junio, septiembre y diciembre de 2005, marzo y junio de 2006, el índice de capitalización desglosado tanto sobre activos en riesgo de crédito, como sobre activos sujetos a riesgo de crédito y mercado, fue el siguiente:

	Cifras en millones de pesos				
	2005			2006	
	Jun.	Sep.	Dic.	Mar.	Jun.
<u>Sobre activos en riesgo de crédito</u>					
Activos por riesgo de crédito	29,962	33,661	34,008	30,609	31,886
Capital neto	5,953	6,017	6,341	6,604	7,178
INDICE DE CAPITALIZACION	19.87%	17.88%	18.65%	21.58%	22.51%
<u>Sobre activos en riesgo de crédito y mercado</u>					
Activos por riesgo de mercado	25,845	21,920	15,921	24,427	25,244
Activos por riesgo de crédito	29,962	33,661	34,008	30,609	31,886
Total de activos en riesgo	55,807	55,581	49,929	55,036	57,130
Capital neto	5,953	6,017	6,341	6,604	7,178
INDICE DE CAPITALIZACION	10.67%	10.83%	12.70%	12.00%	12.57%

*/ Cálculo preliminar, a ser confirmado por Banxico.

Índices de Capitalización

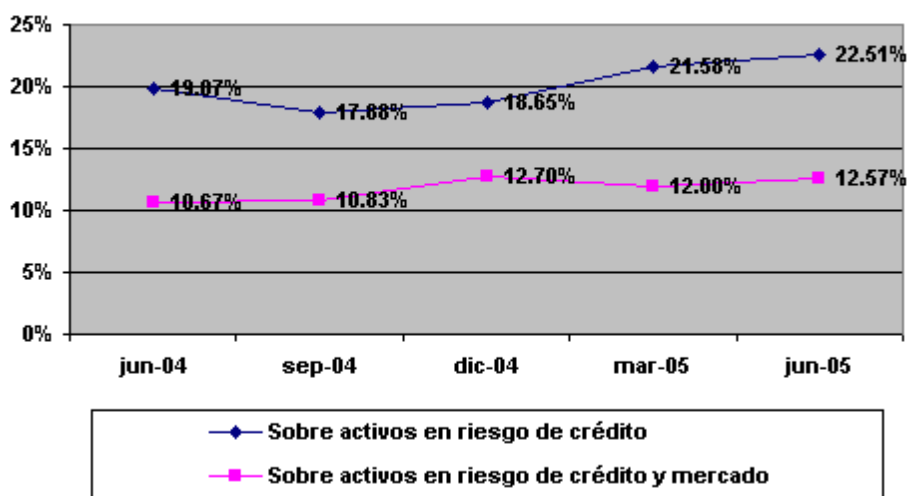

- J. El monto del capital neto dividido en capital básico y complementario, por los trimestres concluidos en junio, septiembre y diciembre de 2005, marzo y junio de 2006 se detalla a continuación:

	Cifras en millones de pesos				
	2005			2006	
	Jun.	Sep.	Dic.	Mar.	Jun.
Capital básico	5,610	5,627	5,946	6,384	6,953
Capital complementario	343	390	395	220	225
CAPITAL NETO	5,953	6,017	6,341	6,604	7,178

- K. Al 30 de junio del presente año, el monto de los activos ponderados por riesgo de crédito y de mercado es 31,886 y 25,244 MDP, respectivamente.

- L. El monto del Valor en riesgo de mercado promedio del periodo (VAR) es 38,464 MDP que representa el 0.54% del capital neto al mes de junio de 2006.

- M. Tenencia accionaria por subsidiaria:

EMPRESA	PARTICIPACION DE NACIONAL FINANCIERA			
	Nº DE TITULOS	COSTO DE ADQUISICION (MDP)	VALOR DE REGISTRO (MDP)	(%)
GRUPO INMOBILIARIO Y DE SERVICIOS				
PISSA SERVICIOS CORPORATIVOS, S.A. DE C.V.	49,999	0	1	100%
PLAZA INSURGENTES SUR, S.A. DE C.V.	237,521,624	205	2,224	100%
TOTAL INMOBILIARIAS Y DE SERVICIOS		205	2,225	
SOCIEDADES DE INVERSION, FONDOS Y OPERADORAS				
FONDO DE APOYO AL MDO INTERMEDIO, SA CV	24,999	27	17	100%
OPERADORA DE FONDOS NAFINSA, S.A.C.V.	999,996	1	21	100%
TOTAL SOC. DE INV., FDOS. Y OPERADORAS		28	38	
SUBSIDIARIA DEL EXTRANJERO				
NAFINSA HOLDINGS CORPORATION	100	242	69	100%
TOTAL SUBSIDIARIAS DEL EXTRANJERO		242	69	

OTRAS EMPRESAS			
PROMOTORA AZUCARERA, S.A. DE C.V.	49	0	0 98%
TOTAL OTRAS EMPRESAS	0	0	
TOTAL	475	2,332	

N. A continuación, se presenta información sobre los principales segmentos operativos de la Institución, al 30 de junio de 2006:

SEGMENTOS OPERATIVOS	IMPORTE	%
Agente financiero		
- Activos	\$ 66,264	30
- Pasivos	69,487	32
- Ingresos	1,670	12
- Egresos	1,698	13
Banca de primer piso		
- Activos	62,423	28
- Pasivos	0	0
- Ingresos	2,929	22
- Egresos	587	5
Banca de segundo piso		
- Activos	22,561	10
- Ingresos	1,147	9
- Egresos	169	1
Banca de inversión		
- Activos	66,363	30
- Pasivos	142,264	66
- Ingresos	6,857	51
- Egresos	9,153	71
Otros segmentos		
- Activos	5,390	2
- Pasivos	2,592	1
- Ingresos	884	7
- Egresos	1,210	9
TOTAL INSTITUCION		
- Activos	223,001	100
- Pasivos	214,343	100
- Ingresos	13,487	100
- Egresos	12,816	100
- Utilidad (pérdida)	\$ 671	100

La Institución está llevando a cabo diversos procesos para la identificación suficiente de la asignación de pasivos y egresos por segmentos.

Uno de los principales segmentos operativos está representado por las operaciones en las que Nacional Financiera participa como Agente Financiero del Gobierno Federal; este segmento representa el 30% del total de los activos, 32% de los pasivos, 12% de los ingresos y el 13% de los egresos.

Las operaciones de banca de primer piso, representan 28% de los activos, 22% de los ingresos y el 5% de egresos de la Institución, destacando crédito directo por \$51,450 otorgado al IPAB.

El segmento de banca de segundo piso representa el 10% de los activos, 9% de los ingresos y el 1% de egresos de NAFIN y corresponden a la canalización de recursos a través de Intermediarios Financieros Bancarios e Intermediarios Financieros no Bancarios, destinados principalmente a micro, pequeñas y medianas empresas.

El segmento de banca de inversión, que representa el 30% de los activos, 66% de los pasivos, 51% de los ingresos y 71% de los egresos de la Institución, corresponde a los negocios realizados en los mercados de dinero y de capitales nacionales e internacionales con recursos propios, de tesorerías corporativas, de las inversiones del Fondo de Desarrollo para el Mercado de Valores y por la participación en el capital de riesgo de empresas públicas y privadas.

O. Información adicional

A partir del ejercicio 2005, con base en un estudio actuarial, la institución reconoce el efecto de los pasivos por concepto de otros beneficios posteriores al retiro y su respectivo costo del periodo dentro de los resultados ejercicio.

Asimismo y, en cumplimiento a lo señalado en el oficio 122-1/518548/2006, de fecha 26 de mayo de 2006, de la Comisión Nacional Bancaria y de Valores, se informa que se encuentran en proceso los trabajos conducentes para obtener el avalúo del inmueble denominado "Conjunto Plaza Inn", ubicado en Av. Insurgentes Sur 1971, Col. Guadalupe Inn, México, D.F., perteneciente a la empresa Plaza Insurgentes Sur, S.A. de C.V.

Perfil profesional y experiencia laboral

NOMBRE: **JOSÉ FRANCISCO GIL DÍAZ**

I. CARGO EN EL CONSEJO DIRECTIVO DE NACIONAL FINANCIERA: Presidente del Consejo Directivo

II. PERFIL PROFESIONAL:

- . Licenciatura Economía - ITAM
- . Postgrado:
 - Maestría Economía – Universidad de Chicago
 - Doctorado Economía – Universidad de Chicago

III. EXPERIENCIA LABORAL (cargos más recientes)

Nombre del Cargo	Empresa o Dependencia	Periodos
------------------	-----------------------	----------

Secretario	Secretaría de Hacienda y Crédito Público (SHCP)	De 2000 a la fecha
Director General	Avantel, S.A.	De 1997 a 2000
Subgobernador	Banco de México	De 1994 a 1997
Subsecretario de Ingresos	SHCP	De 1988 a 1994
Director General de Políticas de Ingresos	SHCP	De 1978 a 1982
Gerente de la Unidad de Organización y Análisis de la Información Económica	Banco de México	De 1977 a 1978
Director General de Estudios Económicos	SHCP	1976
Director del Departamento de Economía	Instituto Tecnológico de México (ITAM)	De 1972 a 1978
Director General de Políticas de Ingresos	SHCP	De 1978 a 1982

Junio de 2006

¹ CAP's = Certificados de Aportación Patrimonial

Perfil profesional y experiencia laboral

NOMBRE:

FELIPE ALBERTO IZAGUIRRE NAVARRO

I. CARGO EN EL CONSEJO DIRECTIVO DE NACIONAL FINANCIERA: Consejero Suplente de la Serie "A" de CAP's^{1/}

II. PERFIL PROFESIONAL:

. Licenciatura Economía

. Postgrado:

- Maestría Economía

III. EXPERIENCIA LABORAL (cargos más recientes)

Nombre del Cargo

Empresa o Dependencia

Periodos

Nombre del Cargo	Empresa o Dependencia	Periodos
Director General de Banca de Desarrollo	Secretaría de Hacienda y Crédito Público (SHCP)	De enero de 2003 a la fecha
Director General Adjunto de Deuda Pública	SHCP	De octubre de 1996 a enero de 2003
Director de Financiamiento de Proyectos	SHCP	De marzo de 1995 a septiembre de 1996

Junio de 2006

^{1/} CAP's = Certificados de Aportación Patrimonial

Perfil profesional y experiencia laboral

NOMBRE: **ALONSO PASCUAL GARCÍA TAMÉS**

I. CARGO EN EL CONSEJO DIRECTIVO DE NACIONAL FINANCIERA: Consejero Propietario de la Serie "A" de CAP's^{1/}

II. PERFIL PROFESIONAL:

. Licenciatura **Actuaría**

III. EXPERIENCIA LABORAL (cargos más recientes)

Nombre del Cargo	Empresa o Dependencia	Periodos
Subsecretario del Ramo	Secretaría de Hacienda y Crédito Público (SHCP)	De 2003 a la fecha
Director General de Crédito Público	SHCP	De diciembre de 2000 a septiembre de 2003
Director General de Operaciones de Banca Central	Banco de México	De diciembre de 1994 a noviembre de 2000

Junio de 2006

^{1/} CAP's = Certificados de Aportación Patrimonial

Perfil profesional y experiencia laboral

NOMBRE: **GERARDO RODRÍGUEZ REGORDOSA**

I. CARGO EN EL CONSEJO DIRECTIVO DE NACIONAL FINANCIERA: Consejero Suplente de la Serie "A" de CAP's^{1/}

II. PERFIL PROFESIONAL:

. Licenciatura Economía, Universidad de las Américas

. Postgrado:

- Maestría Ingeniería Económica e Investigación de Operaciones, Universidad Stanford

III. EXPERIENCIA LABORAL (cargos más recientes)

Nombre del Cargo	Empresa o Dependencia	Periodos
------------------	-----------------------	----------

Titular de la Unidad de Crédito Público	Secretaría de Hacienda y Crédito Público (SHCP)	Actual
Director General Adjunto de Coordinación y Capacitación Crédito Externo	SHCP	De 2001 a 2004
Gerente de Planeación Financiera	CINTRA	De 2000 a 2001

Junio de 2006

^{1/} CAP's = Certificados de Aportación Patrimonial

Perfil profesional y experiencia laboral

NOMBRE: **SERGIO ALEJANDRO GARCÍA DE ALBA ZEPEDA**

I. CARGO EN EL CONSEJO DIRECTIVO DE NACIONAL FINANCIERA: Consejero Propietario de la Serie "A" de CAP's¹

II. PERFIL PROFESIONAL:

- . Licenciatura Contador Publico por el Instituto Tecnológico de Estudios Superiores de Occidente (ITESO).
- . Postgrado:
 - Maestría Alta Dirección de Empresas en el IPADE

III. EXPERIENCIA LABORAL (cargos más recientes)

Nombre del Cargo	Empresa o Dependencia	Periodos
Secretario de Economía	Secretaría de Economía	A partir del 28 de septiembre de 2005
Subsecretario para la Pequeña y Mediana Empresa	Secretaría de Economía	De febrero de 2003 al 27 de septiembre 2005
Socio y Director General	Recreación y Desarrollo Infantil de México, S.A. de C.V.	De diciembre de 2001 a febrero de 2003
Vicepresidente Regional Guadalajara, León, Puebla y Toluca	Axtel, S.A. de C.V.	De abril de 2001 a octubre de 2001
Secretario de Promoción Económica	Gobierno del Estado de Jalisco	De marzo de 1995 a febrero de 2001
Socio y Director General	FIBRART, S.A. de C.V.	De julio de 1980 a febrero de 1985

Junio de 2006

¹ CAP's = Certificados de Aportación Patrimonial

Perfil profesional y experiencia laboral

NOMBRE:

ALEJANDRO GONZÁLEZ HERNÁNDEZ

I. CARGO EN EL CONSEJO DIRECTIVO DE NACIONAL FINANCIERA: Consejero Suplente de la Serie "A" de CAP's^{1/}

II. PERFIL PROFESIONAL:

- . Licenciatura Economía
- . Postgrado:
 - Maestría y Doctorado Economía

III. EXPERIENCIA LABORAL (cargos más recientes)

Nombre del Cargo	Empresa o Dependencia	Periodos
------------------	-----------------------	----------

Subsecretario para la Pequeña y Mediana Empresa	Secretaría de Economía	A partir del 13 de octubre de 2005
Director General de Capacitación e Innovación Tecnológica	Secretaría de Economía	De agosto de 2003 al 13 de octubre de 2005

Junio de 2006

^{1/} CAP's = Certificados de Aportación Patrimonial

Perfil profesional y experiencia laboral

NOMBRE: **FERNANDO DE J. CANALES CLARIOND**

I. CARGO EN EL CONSEJO DIRECTIVO DE NACIONAL FINANCIERA: Consejero Propietario de la Serie "A" de CAP's¹

II. PERFIL PROFESIONAL:

- . Licenciatura Derecho

- . Postgrado:
 - Maestría Administración de Empresas

 - . Otro - Especialización en Civilización y Lengua Francesa
- Especialización en Relaciones Industriales

III. EXPERIENCIA LABORAL (cargos más recientes)

Nombre del Cargo	Empresa o Dependencia	Periodos
Secretario	Secretaría de Energía	A partir del 28 de septiembre de 2005
Secretario	Secretaría de Economía	De 2003 al 27 de septiembre de 2005
Gobernador	Gobierno del Estado de Nuevo León	De 1997 a 2003

Junio de 2006

¹ CAP's = Certificados de Aportación Patrimonial

Perfil profesional y experiencia laboral

NOMBRE: **FERNANDO RAMÓN MARTY ORDOÑEZ**

I. CARGO EN EL CONSEJO DIRECTIVO DE NACIONAL FINANCIERA: Consejero Suplente de la Serie "A" de CAP's¹

II. PERFIL PROFESIONAL:

- . Licenciatura Ciencias Físico Matemáticas
- . Postgrado:
 - Maestría Matemáticas
 - Doctorado Matemáticas-Investigación de Operaciones

III. EXPERIENCIA LABORAL (cargos más recientes)

Nombre del Cargo	Empresa o Dependencia	Periodos
Coordinador de Asesores del C. Secretario	Secretaría de Energía	De 2004 a la fecha
Subsecretario de Ingresos	Tesorería General del Estado de Nuevo León	De 1999 a 2003
Coordinador de Asesores del Titular	Contaduría Mayor de Hacienda Federal	De 1991 a 1999
Subdirector Comercial	Azufrera Panamericana y Cía. Exploradora del Istmo	De 1989 a 1990
Director de Planeación	SIDERMEX	De 1987 a 1989
Director General de la Unidad Central de Proyectos y Representante de la SPP en los Fideicomisos de Fomento	Secretaría de Programación y Presupuesto (SPP)	De 1983 a 1985

Junio de 2006

¹ CAP's = Certificados de Aportación Patrimonial

Perfil profesional y experiencia laboral

NOMBRE: **GUILLERMO ORTIZ MARTÍNEZ**

I. CARGO EN EL CONSEJO DIRECTIVO DE NACIONAL FINANCIERA: Consejero Propietario de la Serie "A" de CAP's^{1/}

II. PERFIL PROFESIONAL:

- . Licenciatura Economía, U.N.A.M.

- . Postgrado:
 - Maestría Economía, Stanford, U.S.A.
 - Doctorado Economía, Stanford, U.S.A.

III. EXPERIENCIA LABORAL (cargos más recientes)

Nombre del Cargo	Empresa o Dependencia	Periodos
Gobernador	Banco de México	De 1998 a la fecha
Secretario	Secretaría de Hacienda y Crédito Público	De 1994 a 1997

Junio de 2006

^{1/} CAP's = Certificados de Aportación Patrimonial

Síntesis Curricular

NOMBRE:

JESÚS MARCOS YACAMÁN

I. CARGO EN EL CONSEJO DIRECTIVO DE NACIONAL FINANCIERA: Consejero Suplente de la Serie "A" de CAP's^{1/}

II. PERFIL PROFESIONAL:

. Licenciatura Economía

. Postgrado:

- Maestría Economía

- Doctorado Economía

III. EXPERIENCIA LABORAL (cargo actual)

Nombre del Cargo

Empresa o Dependencia

Periodos

Nombre del Cargo	Empresa o Dependencia	Periodos
Subgobernador	Banco de México	De 1994 a la fecha

Junio de 2006

^{1/} CAP's = Certificados de Aportación Patrimonial

Perfil profesional y experiencia laboral

NOMBRE:

ALFREDO ELÍAS AYUB

I. CARGO EN EL CONSEJO DIRECTIVO DE NACIONAL FINANCIERA: Consejero Propietario de la Serie "A" de CAP's^{1/}

II. PERFIL PROFESIONAL:

. Licenciatura

Ingeniería Civil

. Postgrado:

- Maestría

Administración de Empresas

III. EXPERIENCIA LABORAL (cargos más recientes)

Nombre del Cargo

Empresa o Dependencia

Periodos

Nombre del Cargo	Empresa o Dependencia	Periodos
Director General	Comisión Federal de Electricidad	De 1999 a la fecha
Director General	Aeropuertos y Servicios Auxiliares	De 1996 a 1999

Junio de 2006

^{1/} CAP's = Certificados de Aportación Patrimonial

Perfil profesional y experiencia laboral

NOMBRE: JOSÉ ANTONIO GONZÁLEZ ANAYA

I. CARGO EN EL CONSEJO DIRECTIVO DE NACIONAL FINANCIERA: Consejero Suplente de la Serie "A" de CAP's¹

II. PERFIL PROFESIONAL:

. Licenciatura En Economía e Ingeniería

. Postgrado:

- Doctorado En Economía

III. EXPERIENCIA LABORAL (cargos más recientes)

Nombre del Cargo	Empresa o Dependencia	Periodos
Director General de Seguros y Valores	Secretaría de Hacienda y Crédito Público (SHCP)	De diciembre de 2003 a la fecha
Coordinador de Asesores del Subsecretario del Ramo	SHCP	De junio de 2002 a noviembre de 2004
Investigador Senior Asociado y Profesor	Centro de Investigación para el Desarrollo para el Desarrollo, Universidad Stanford	De junio de 2000 a junio de 2002
Economista Senior para Bolivia, Paraguay y Perú	Banco Mundial	De octubre de 1986 a junio de 2000
Director de Análisis Económico	Presidencia de la República	

Junio de 2006

¹ CAP's = Certificados de Aportación Patrimonial

Perfil profesional y experiencia laboral

NOMBRE: JOSÉ LUIS BARRAZA GONZÁLEZ

I. CARGO EN EL CONSEJO DIRECTIVO DE NACIONAL FINANCIERA: Consejero Propietario de la Serie "B" de CAP's¹

II. PERFIL PROFESIONAL:

. Licenciatura Ingeniero Mecánico Administrador

. Postgrado:

- Maestría IPADE

III. EXPERIENCIA LABORAL (cargos más recientes)

Nombre del Cargo Empresa o Dependencia Periodos

Nombre del Cargo	Empresa o Dependencia	Periodos
Presidente	Consejo Empresarial Coordinador	De 2004 a 2006
Presidente	Confederación Patronal de la República Mexicana (COPARMEX)	De 2003 a 2004
Vicepresidente de Promoción	Desarrollo Económico, Estado de Chihuahua	
Presidente	Inmobiliaria Realiza	
Presidente	Grupo Impulso	

Junio de 2006

¹ CAP's = Certificados de Aportación Patrimonial

Perfil profesional y experiencia laboral

NOMBRE: FRANCISCO JAVIER GARZA ZAMBRANO

I. CARGO EN EL CONSEJO DIRECTIVO DE NACIONAL FINANCIERA: Consejero Suplente de la Serie "B" de CAP's^{1/}

II. PERFIL PROFESIONAL:

. Licenciatura Administración de Empresas

. Postgrado:

- Maestría Administración

III. EXPERIENCIA LABORAL (cargos más recientes)

Nombre del Cargo	Empresa o Dependencia	Periodos
------------------	-----------------------	----------

Presidente Regional de CEMEX México, E.U.A. y Comercio Internacional	CEMEX, S.A. de C.V.	De 1998 a la fecha
Presidente de CEMEX México	CEMEX, S.A. de C.V.	De 1996 a 1998

Junio de 2006

^{1/} CAP's = Certificados de Aportación Patrimonial

Perfil profesional y experiencia laboral

NOMBRE:

LEÓN HALKIN BIDER

I. CARGO EN EL CONSEJO DIRECTIVO DE NACIONAL FINANCIERA:

Consejero Propietario de la Serie "B" de CAP's^{1/}

II. PERFIL PROFESIONAL:

- . Licenciatura Derecho
- . Postgrado:
 - Doctorado Derecho

III. EXPERIENCIA LABORAL (cargos más recientes)

Nombre del Cargo	Empresa o Dependencia	Periodos
Presidente	Confederación Nacional de Cámaras Industriales (CONCAMIN)	A partir de 2003
Presidente del Consejo de Administración y Director General	Cuatro empresas del ramo industrial e inmobiliario	Actualmente
Fundador	Saroso, S.A.	

Junio de 2006

^{1/} CAP's = Certificados de Aportación Patrimonial

Perfil profesional y experiencia laboral

NOMBRE: **CUAUHTÉMOC MARTÍNEZ GARCÍA**

I. CARGO EN EL CONSEJO DIRECTIVO DE NACIONAL FINANCIERA: Consejero Suplente de la Serie "B" de Serie "B" de CAP's^{1/}

II. PERFIL PROFESIONAL:

. Licenciatura Administración de Empresas y Finanzas

. Postgrado:

- Maestrías (2):
 - En Finanzas
 - En Alta Dirección

III. EXPERIENCIA LABORAL (cargos más recientes)

Nombre del Cargo	Empresa o Dependencia	Periodos
Presidente Nacional	Cámara Nacional de la Industria de la Transformación (CANACINTRA)	De 2004 a la fecha
Tesorero Nacional	CANACINTRA	De 2002 a 2004
Presidente	CANACINTRA, Delegación Pachuca	De 1988 a 1990
Vicepresidente	CANACINTRA, Delegación Pachuca	De 1986 a 1998
Tesorero	CANACINTRA, Delegación Pachuca	De 1984 a 1986.

Junio de 2006

^{1/} CAP's = Certificados de Aportación Patrimonial

Perfil profesional y experiencia laboral

NOMBRE: **RAÚL ALEJANDRO PADILLA OROZCO**

I. CARGO EN EL CONSEJO DIRECTIVO DE NACIONAL FINANCIERA: Consejero Propietario de la Serie "B" de CAP's^{1/}

II. PERFIL PROFESIONAL:

- . Licenciatura Contaduría Pública
- . Postgrado:
 - Maestría - Alta Dirección-2, IPADE, 1994
 - Alta Dirección-2, IPADE, Actualización junio 2005

III. EXPERIENCIA LABORAL (cargos más recientes)

Nombre del Cargo	Empresa o Dependencia	Periodos
Presidente Nacional	Confederación de Cámaras Nacionales de Comercio, Servicios y Turismo (CONCANACO SERVYTUR)	De 2003 a febrero 2006
Presidente	Cámara Nacional de Comercio de Guadalajara	De 2001 a 2003
Tesorero	CONCANACO SERVYTUR	2002
Consejero de Inversión	Ayuntamiento de Zapopan, Jalisco	2002
Consejero Nacional para las MiPyMe's	Consejo Nacional para las MiPyMe's de la Secretaría de Economía	2002
Presidente	Consejo de Colaboración Municipal de Guadalajara	De 1998 a 2000
Vicepresidente de Promoción y Servicios	Cámara Nacional de Comercio de Guadalajara	2000

Junio de 2006

^{1/} CAP's = Certificados de Aportación Patrimonial

Perfil profesional y experiencia laboral

NOMBRE: **NETZAHUALCÓYOTL SALVATIERRA LÓPEZ**

I. CARGO EN EL CONSEJO DIRECTIVO DE NACIONAL FINANCIERA: Consejero Suplente de la Serie "B" de CAP's^{1/}

II. PERFIL PROFESIONAL:

- . Licenciatura Ingeniería Civil
- . Postgrado:
 - Maestría Administración
- . Diplomados Alta Dirección, Finanzas, y Desarrollo Inmobiliario en el Instituto Tecnológico de Estudios Superiores de Monterrey

III. EXPERIENCIA LABORAL (cargos más recientes)

Nombre del Cargo Empresa o Dependencia Periodos

Presidente Nacional	Cámara Mexicana de la Industria de la Construcción	Actual
Vicepresidente Nacional	Confederación de Cámaras Industriales de los Estados Unidos Mexicanos (CONCAMIN)	2005 a la fecha
Miembro Propietario	Comité Técnico del Fideicomiso para el Ahorro de Energía Eléctrica (FIDE)	2005 a la fecha
Socio-Consejero	Unión de Crédito Industrial y Comercial de Oaxaca, S.A. de C.V.	2001 – a la fecha
Consejero	Sector Empresarial del Instituto Mexicano del Seguro Social (IMSS)	2001 al 2003
Presidente del Comité Técnico del Fideicomiso 312	Banco Nacional de Obras y Servicios Públicos, S.N.C.	1999 - 2001

Junio de 2006

^{1/} CAP's = Certificados de Aportación Patrimonial

Perfil profesional y experiencia laboral

NOMBRE: **PEDRO LUIS PINSON EDELEN**

I. CARGO EN EL CONSEJO DIRECTIVO DE NACIONAL FINANCIERA: Consejero Independiente de la Serie "B" de CAP's^{1/}

II. PERFIL PROFESIONAL:

. Licenciatura: Administración de Empresas

. Postgrado:

- Maestría: Administración en Finanzas

III. EXPERIENCIA LABORAL (cargos más recientes)

Nombre del Cargo	Empresa o Dependencia	Periodos
Socio Director	Pinson Consultores y Asociados, S.C.	De 2000 a la fecha
Presidente y Director General	Grupo Pinson, S.A. de C.V.	1969 a 1992

Junio de 2006

^{1/} CAP's = Certificados de Aportación Patrimonial

Perfil profesional y experiencia laboral

NOMBRE: **CARLOS JOSÉ GARCÍA MORENO ELIZONDO**

I. CARGO EN EL CONSEJO DIRECTIVO DE NACIONAL FINANCIERA: Consejero Independiente de la Serie "B" de CAP's^{1/}

II. PERFIL PROFESIONAL:

. Licenciatura: Economía

. Postgrado:

- Maestría y Doctorado: Economía

III. EXPERIENCIA LABORAL (cargos más recientes)

Nombre del Cargo	Empresa o Dependencia	Periodos
Director Financiero	América Móvil, S.A. de C.V.	De 2001 a la fecha
Director General de Crédito Público	Secretaría de Hacienda y Crédito Público	1997
- Director Ejecutivo - Director General	Swiss Bank Corporation	1995 a 1997
Responsable del financiamiento de Mercados	Cía. Petrolera Mexicana, Petróleos Mexicanos (PEMEX)	1990

Junio de 2006

^{1/} CAP's = Certificados de Aportación Patrimonial

Integración del Consejo Directivo y Comisarios al 30 de junio de 2006

Consejeros Serie "A"

PROPIETARIOS	SUPLENTES
LIC. JOSE FRANCISCO GIL DIAZ Secretario de Hacienda y Crédito Público y Presidente del Consejo Directivo	LIC. FELIPE ALBERTO IZAGUIRRE NAVARRO Director General de Banca de Desarrollo, SHCP
C. ALONSO PASCUAL GARCIA TAMES Subsecretario de Hacienda y Crédito Público	LIC. GERARDO RODRIGUEZ REGORDOSA Titular de la Unidad de Crédito Público, SHCP
LIC. SERGIO ALEJANDRO GARCIA DE ALBA ZEPEDA Secretario de Economía	DR. ALEJANDRO GONZALEZ HERNANDEZ Subsecretario para la Pequeña y Mediana Empresa Secretaría de Economía
LIC. FERNANDO DE J. CANALES CLARIOND Secretario de Energía	DR. FERNANDO RAMON MARTY ORDOÑEZ Coordinador de Asesores Secretaría de Energía
DR. GUILLERMO ORTIZ MARTINEZ Gobernador del Banco de México	DR. JESUS MARCOS YACAMAN Subgobernador del Banco de México
ING. ALFREDO ELIAS AYUB Director General de Comisión Federal de Electricidad	DR. JOSE ANTONIO GONZALEZ ANAYA Director General de Seguros y Valores, SHCP

Consejeros Serie "B"

PROPIETARIOS	SUPLENTES
ING. JOSE LUIS BARRAZA GONZALEZ Presidente del Consejo Coordinador Empresarial	LIC. FRANCISCO JAVIER GARZA ZAMBRANO Presidente de CEMEX México-Estados Unidos y Comercio Internacional
LIC. LEON HALKIN BIDER Presidente de la Confederación Nacional de Cámaras Industriales (CONCAMIN)	LIC. CUAUHEMOC MARTINEZ GARCIA Presidente Nacional de la Cámara Nacional de la Industria de Transformación (CANACINTRA))
C.P. RAUL ALEJANDRO PADILLA OROZCO	ING. NETZAHUALCOYOTL SALVATIERRA LOPEZ Presidente Nacional de la Cámara Mexicana de la Industria de la construcción

Consejeros independientes de la Serie "B"

SOLO EXISTEN CONSEJEROS PROPIETARIOS INDEPENDIENTES	
LIC. PEDRO LUIS PINSON EDELEN Socio Director de Pinson Consultores y Asociados, S.C.	DR. CARLOS JOSÉ GARCÍA MORENO ELIZONDO Director Financiero América Móvil, S.A. de C.V.

Comisarios

PROPIETARIOS	SUPLENTES
LIC. CARLOS ARTURO AGUIRRE ISLAS Comisario Público Propietario y Delegado del Sector Hacienda, Secretaría de la Función Pública	C.P. JOSE CARLOS BUSTOS NUCHE Comisario Público Suplente del Sector Hacienda Secretaría de la Función Pública
C.P. CARLOS AGUILAR VILLALOBOS Director General del Despacho Aguilar Villalobos y Asociados, S.C.	SR. IGNACIO NUÑEZ ANTA Interventor y Gerente del Grupo Financiero Capital y Grupo Financiero Anáhuac

Secretaría del Consejo Directivo

SECRETARIO	PROSECRETARIO
LIC. MIGUEL GARCIA Y GARCIA	LIC. LAZARO JIMENEZ GARCIA

Monto total de las compensaciones de los consejeros

CONSEJERO / (vigencia)	Importe de Emolumentos	2 0 0 5	2 0 0 6			
			Pago 1º Trimestre	Pago 2º Trimestre	Pago 3º Trimestre	Pago 4º Trimestre
A. CONSEJEROS SERIE "A"						
PROPIETARIOS ^{1/}						
LIC. JOSE FRANCISCO GIL DIAZ C. ALONSO PASCUAL GARCIA TAMES LIC. SERGIO A. GARCIA DE ALBA ZEPEDA LIC. FERNANDO DE J. CANALES CLARIOND DR. GUILLERMO ORTIZ MARTINEZ ING. ALFREDO ELIAS AYUB			NO SE OTORGA PAGO ALGUNO			
SUPLENTES ^{1/}						
LIC. FELIPE A. IZAGUIRRE NAVARRO LIC. GERARDO RODRIGUEZ REGORDOSA DR. ALEJANDRO GONZALEZ HERNANDEZ DR. FERNANDO RAMON MARTY ORDOÑEZ DR. JESUS MARCOS YACAMAN DR. JOSE ANTONIO GONZALEZ ANAYA			NO SE OTORGA PAGO ALGUNO			
B. CONSEJEROS SERIE "B"						
PROPIETARIOS ^{2/}						
ING. JOSE LUIS BARRAZA GONZALEZ LIC. LEON HALKIN BIDER C.P. RAUL ALEJANDRO PADILLA OROZCO	4,000 4,000 4,000	28,000 36,000 20,000	4,000 12,000 0	8,000 12,000 0		
SUPLENTES ^{2/}						
LIC. FRANCISCO J. GARZA ZAMBRANC LIC. CUAUHTEMOC MARTINEZ GARCIA ING. NETZAHUALCOYOTL SALVATIERRA LOPEZ (desde 24 enero 2006) ING. JORGE E. VIDEGARAY VERDAD (hasta 24 enero 2006)	4,000 4,000 4,000 4,000	16,000 24,000 0 4,000	8,000 0 12,000 0	4,000 4,000 4,000 0		
C. CONSEJEROS INDEPENDIENTES ^{3/}						
LIC. PEDRO LUIS PINSON EDELEN DR. CARLOS JOSE GARCIA MORENO ELIZONDO (desde 6 diciembre 2005)	28,169 28,169	48,000 0	16,000 8,000	84,507 56,338		

Aclaraciones:

^{1/} No se otorga pago alguno.

^{2/} Los montos brutos respectivos se pagan a los Consejeros representantes de la serie "B" de CAP'S (sector privado), por cada sesión del Consejo a la que asisten.

^{3/} Para los Consejeros Independientes, se paga la cantidad de \$28,169 por cada sesión a la que asistan, a partir de la sesión del 28 de marzo de 2006, en cumplimiento del acuerdo del Consejo Directivo 11-1-280306 con fecha 28 de marzo de 2006, Anteriormente se pagaba la cantidad de \$4,000.00 pesos por cada sesión a la que asistiera

Descripción del tipo de compensación

Se paga a los Consejeros de Nacional Financiera, S.N.C., representantes de la serie "B" de Certificados de Aportación Patrimonial (CAP's), la cantidad de \$4,000.00 moneda nacional, por cada sesión a la que asisten. En el caso de los Consejeros Independientes, el monto del pago es de \$28,169, a dichas cantidades se le retiene el impuesto sobre la renta correspondiente en observancia a la normativa aplicable en materia fiscal. Este pago se realiza bajo el concepto de remuneraciones a Consejeros. Los Consejeros representantes de la serie "A" de CAP's no reciben pago alguno.



“NACIONAL FINANCIERA, S.N.C.”
Institución de Banca de Desarrollo

Insurgentes Sur No. 1971, México, D.F.

**COMENTARIOS Y ANÁLISIS SOBRE LOS RESULTADOS
DE LA OPERACIÓN Y SITUACIÓN FINANCIERA
AL 30 DE JUNIO DE 2006**

A. Resultados de la operación.....	1
B. Situación financiera.....	3
C. Sistema de control interno.....	4

**COMENTARIOS Y ANÁLISIS SOBRE LOS RESULTADOS
DE LA OPERACIÓN Y SITUACIÓN FINANCIERA
AL 30 DE JUNIO DE 2006
(cifras en millones de pesos)**

A. Resultados de Operación.

ESTADO DE RESULTADOS CONSOLIDADO CON SUBSIDIARIAS					
<small>(Cifras en millones de pesos de poder adquisitivo al 30 de junio de 2006)</small>					
Concepto	2o. Trim. 06	1er. Trim. 06	2o. Trim. 05	Variación	
	(a)	(b)	(c)	(a)-(b)	(a)-(c)
Ingresos por Intereses	5,714	6,300	7,161	(587)	(1,447)
Intereses de Cartera de Crédito Vigente	2,584	2,702	3,069	(118)	(485)
Creditos Comerciales	172	162	94	10	78
Creditos a Entidades Financieras	450	484	594	(34)	(144)
Creditos a la Vivienda	2	2	3	0	(1)
Creditos a Entidades Gubernamentales	1,146	1,238	1,397	(92)	(251)
Creditos otorgados en calidad de agente del Gobierno Federal	814	816	981	(2)	(167)
Intereses de Cartera de Crédito Vencida	2	3	2	(2)	0
Creditos Vencidos Comerciales	1	2	2	(1)	(1)
Creditos Vencidos a la Vivienda	1	0	0	0	1
Intereses y Rendimientos a Favor Provenientes de Inversiones en Valores	2,942	1,682	2,343	1,260	599
Intereses y Rendimientos a Favor en Operaciones de Reporto y Prestamos de Valores	(759)	787	44	(1,546)	(803)
Intereses de Disponibilidades	685	627	653	58	32
Comisiones a Favor por Operaciones de Crédito (Ajuste al Rendimiento)	27	22	37	5	(10)
Premios a Favor	162	413	1,002	(251)	(840)
Utilidad por Valorización	99	46	7	53	92
Utilidad en cambios por valorización	99	46	7	53	92
Incremento por Actualización de Ingresos por Intereses	(28)	18	4	(46)	(32)
Gastos por Intereses	5,239	5,901	7,065	(662)	(1,826)
Intereses por Depósitos a Plazo	1,922	2,110	2,710	(188)	(788)
Intereses por Bonos Bancarios	196	184	154	12	42
Intereses por Prestamos Interbancarios y de Otros Organismos	1,129	964	1,297	165	(168)
Comisiones a Cargo por Operaciones Relativas a la Captación	0	3	6	(3)	(6)
Intereses y Rendimientos a Cargo en Operaciones de Reporto y Prestamos de Valores	185	465	965	(280)	(780)
Premios a Cargo	1,834	2,157	1,929	(323)	(95)
Incremento por Actualización de Gastos por Intereses	(27)	18	4	(45)	(31)
Resultado por Posición Monetaria Neto (Margen Financiero)	10	1	(4)	8	14
Repomo Proveniente de Posiciones que Generan Margen Financiero (Neto)	9	1	(4)	8	13
Incremento por Actualización del Resultado por Posición Monetaria Neto (Margen Financiero)	1	0	0	0	1
Margen Financiero	485	400	92	83	393
Estimación Preventiva Para Riesgos Crediticios	179	261	107	(82)	72
Margen Financiero Ajustado por Riesgos Crediticios	306	139	(15)	165	321
Comisiones y Tarifas Cobradas	90	68	75	22	15
Comisiones y Tarifas Pagadas	30	13	11	17	19
Resultado por Intermediación	106	62	507	44	(401)
Resultado por Valuación a Valor Razonable y Decremento por Títulos Valuados a Costo	124	88	276	36	(152)
Resultado por Compraventa de Valores e Instrumentos Financieros Derivados	(18)	(27)	233	9	(251)
Incremento por Actualización del Resultado por Intermediación	0	1	(2)	(1)	2
Ingresos (Egresos) Totales de la Operación	472	256	556	214	(84)
Gastos de Administración y Promoción	511	484	504	27	7
Resultado de la Operación	(39)	(228)	52	187	(91)
Otros Productos	575	416	181	159	394
Otros Gastos	21	70	93	(49)	(72)
Resultado antes de ISR y PTU	515	118	140	395	375
Impuestos sobre la Renta y Participación de los Trabajadores en las Utilidades Causados	61	46	15	15	46
Impuesto Sobre la Renta Causado	56	42	1	14	55
Impuesto al Activo Causado	5	4	14	1	(9)
Incremento por Actualización de ISR y PTU causados	0	0	0	0	0
Impuestos sobre la Renta y Participación de los Trabajadores en las Utilidades Diferidos	0	0	1	0	(1)
Impuesto Sobre la Renta Diferido	0	0	1	0	(1)
Resultado antes de Participación en Subsidiarias y Asociadas	454	72	126	380	328
Participación en el Resultado de Subsidiarias y Asociadas	96	49	70	47	26
Resultado del Ejercicio de Subsidiarias y Asociadas	96	49	70	47	26
Resultado por Operaciones Continuas	550	121	196	427	354
Resultado Neto	550	121	196	427	354

Comentarios:

Al cierre del mes de junio de 2006, la institución presenta una utilidad de \$671.

Comparativamente con el trimestre anterior, se tiene una variación de \$429. Destacan por su importancia los siguientes conceptos:

- a) Durante el segundo trimestre de 2006, dentro del rubro de Ingresos por intereses, se observó un decremento de \$586, los cuales tienen su origen principalmente por una disminución en intereses cobrados de cartera de crédito por \$119 (destacando crédito a

entidades financieras y créditos a entidades gubernamentales por \$34 y \$92, respectivamente), intereses y rendimientos a favor en operaciones de reporto y préstamos de valores por \$1,546, así como un decremento en premios a favor por operaciones de reporto de \$251 y un incremento en intereses y rendimientos a favor provenientes de inversiones en valores por \$1260.

Adicionalmente, se presentó una variación negativa de \$46 derivado de los efectos de actualización.

- b) Los gastos por intereses presentaron una variación negativa de \$662, generados por las operaciones de captación interna: \$188 por depósitos a plazo, y \$603 por operaciones de reporto (intereses y premios pagados), entre otros y un incremento en intereses por préstamos interbancarios y de otros organismos por \$165.
- c) El resultado por intermediación, comparativamente con el trimestre anterior, presentó un aumento de \$44, generada principalmente por plusvalía al calcular el valor razonable de las inversiones en valores e instrumentos financieros derivados.
- d) En la participación en los resultados de subsidiarias, filiales y asociadas, se presentó una variación positiva de \$47.

B. Situación financiera.

BALANCE GENERAL CONSOLIDADO CON SUBSIDIARIAS (Cifras en millones de pesos de poder adquisitivo al 30 de junio de 2006)						
Concepto	Junio 2006 (a)	Marzo 2006 (b)	Junio 2005 (c)	Variación (a)-(b) (a)-(c)		
Activo Total	222,999	213,005	233,068	9,994	(10,069)	
Disponibilidades	43,546	33,215	33,204	10,331	10,342	
Inversiones en Valores	20,515	12,091	22,406	8,424	(1,891)	
Titulos para Negociar	19,044	10,606	19,282	8,438	(238)	
Titulos para Negociar sin Restriccion	19,044	10,606	19,209	8,438	(165)	
Deuda gubernamental	18,506	9,852	16,670	8,644	1,836	
Deuda bancaria	1	17	66	(16)	(65)	
Otros titulos de deuda	96	124	1,899	(28)	(1,803)	
Acciones	441	603	574	(162)	(133)	
Titulos para Negociar Restringidos o Dados en Garantia	0	0	73	0	(73)	
Deuda gubernamental	0	0	65	0	(65)	
Deuda bancaria	0	0	8	0	(8)	
Titulos Disponibles para la Venta	83	146	1,700	(63)	(1,617)	
Titulos Disponibles para la Venta sin Restriccion	83	146	1,700	(63)	(1,617)	
Deuda gubernamental	0	0	0	0	0	
Otros titulos de deuda	0	0	110	0	(110)	
Acciones	83	146	1,590	(63)	(1,507)	
Titulos Conservados a Vencimiento	1,388	1,340	1,424	48	(36)	
Titulos Conservados al Vencimiento sin Restriccion	1,388	1,340	1,424	48	(36)	
Deuda gubernamental	1,318	1,265	1,388	53	(70)	
Deuda bancaria	7	13	33	(6)	(26)	
Otros titulos de deuda	63	62	3	1	60	
Operaciones con Valores y Derivadas (Saldo Deudor)	193	341	1,092	(148)	(899)	
Operaciones de Reporto (Saldo Deudor)	48	176	425	(128)	(377)	
Valores por Recibir en Operaciones de Prestamo	0	0	552	0	(552)	
Operaciones con Instrumentos Financieros Derivados (Saldo Deudor)	0	2	115	(2)	(115)	
Operaciones de préstamo	145	163	0	(18)	145	
Cartera de Credito Neta	151,384	153,858	165,410	(2,474)	(14,026)	
Cartera de Credito Vigente	151,931	154,368	165,905	(2,437)	(13,974)	
Creditos Comerciales	6,894	6,153	4,070	741	2,824	
Creditos a Entidades Financieras	22,991	21,692	23,577	1,309	(566)	
Creditos al Consumo	6	6	6	0	0	
Creditos a la Vivienda	210	207	217	3	(7)	
Creditos a Entidades Gubernamentales / ¹	55,566	59,146	60,626	(3,580)	(5,060)	
Creditos Otorgados en Calidad de Agente del Gobierno Federal	66,264	67,174	77,409	(910)	(11,145)	
Cartera de Credito Vencida	319	285	226	24	93	
Creditos Comerciales	265	235	182	30	83	
Creditos Vencidos a Entidades Financieras	12	13	18	(1)	(6)	
Creditos Vencidos al Consumo	10	11	4	(1)	6	
Creditos Vencidos a la Vivienda	32	36	22	(4)	10	
Creditos Vencidos a Entidades Gubernamentales / ¹	(866)	(805)	(721)	(61)	(145)	
Estimacion Preventiva para Riesgos Crediticios	2,095	8,304	5,750	(6,209)	(3,655)	
Otras Cuentas Por Cobrar	5	3	4	2	1	
Bienes Adjudicados	2,160	2,198	2,373	(38)	(213)	
Inmuebles, Mobiliario y Equipo	2,109	1,970	1,916	139	193	
Inversiones Permanentes en Acciones /²	992	1,025	913	(33)	79	
Otros Activos	214,343	204,895	225,147	9,448	(10,804)	
Capitacion Tradicional	128,514	119,728	134,436	8,786	(5,922)	
Depositos a Plazo	115,334	107,625	124,235	7,709	(8,901)	
Mercado de dinero	115,334	107,625	124,235	7,709	(8,901)	
Bonos Bancarios	13,180	12,103	10,201	1,077	2,979	
Prestamos Interbancarios y de Otros Organismos	83,155	78,769	87,904	4,386	(4,749)	
De Exigibilidad Inmediata	2,268	370	15	1,898	2,253	
Prestamos Como Agente del Gobierno Federal	69,487	70,253	80,860	(766)	(11,373)	
Corto Plazo	9,472	6,272	4,439	3,200	5,033	
Largo Plazo	1,928	1,874	2,590	54	(662)	
Valores Asignados por Liquidar	0	202	102	(202)	(102)	
Operaciones con Valores y Derivadas (Saldo Acreedor)	81	94	75	(13)	6	
Operaciones de Reporto (Saldo Acreedor)	2	25	65	(23)	(63)	
Operaciones con Instrumentos Financieros Derivados (Saldo Acreedor)	79	69	10	10	69	
Otras Cuentas Por Pagar	2,593	6,102	2,629	(3,509)	(36)	
ISR y PTU Por Pagar	99	138	12	(39)	87	
Acreedores Diversos y Otras Cuentas por Pagar	2,494	5,964	2,617	(3,470)	(123)	
Impuestos Diferidos (A Cargo)	0	0	1	0	(1)	
Impuesto Sobre la Renta Diferido (A Cargo)	0	0	1	0	(1)	
Creditos Diferidos	0	0	0	0	0	
Capital Contable	8,656	8,110	7,921	546	735	
Capital Contribuido	9,328	9,329	9,329	(1)	(1)	
Capital Social	950	949	980	1	(30)	
Incremento por Actualizacion del Capital Social Pagado	6,481	6,483	6,452	(2)	29	
Prima en Venta de Acciones	230	230	237	0	(7)	
Incremento por Actualizacion de la Prima en Venta de Acciones	1,667	1,667	1,660	0	7	
Capital Ganado	(672)	(1,219)	(1,408)	547	736	
Reservas de Capital	314	324	324	0	(10)	
Incremento por Actualizacion de Reservas de Capital	1,303	1,304	1,293	(1)	10	
Resultado de Ejercicios Anteriores	(3,723)	(3,723)	(4,355)	(6)	672	
Incremento por Actualizacion de Resultados de Ejercicios Anteriores	(2,152)	(2,159)	(2,020)	7	(132)	
Resultado por Valuacion de Titulos Disponibles para la Venta	(5)	(7)	261	2	(266)	
Resultado por Conversion de Operaciones Extranjeras	180	188	170	12	10	
Efectos de valuacion en empresas asociadas y afiliadas	3,473	3,481	3,314	(8)	159	
Resultado por Tenencia de Activos No Monetarios	(407)	(398)	(297)	(398)	(110)	
Ajustes por Obligaciones Laborales al Retiro	(326)	(326)	(607)	0	281	
Resultado Neto Mayoritario	671	121	549	550	122	

¹ Incluye Operaciones Especializadas
² Incluye Otras Inversiones

Activo

En el periodo junio de 2006 – marzo de 2006, los activos tuvieron un aumento de \$9,994, integrados principalmente por:

- Aumento en las disponibilidades por un total de \$10,331, integrado principalmente por: aumento en operaciones de compra-venta de divisas por \$5,981 y en operaciones de call money contratadas en el país por \$825, en depósitos a plazo en bancos del extranjero por \$5,387 y un decremento en operaciones de call money contratadas en el extranjero por \$2,400.
- Aumento en las inversiones en valores por \$8,424, básicamente integrado por: aumento en títulos de deuda gubernamental por \$8,697 y decremento en títulos accionarios \$225.

- c) La cartera de crédito presentó un decremento de \$2,474, derivado fundamentalmente de una disminución en los créditos otorgados en calidad de agente financiero por \$910, en créditos a entidades gubernamentales por \$3,580 y un aumento en créditos a entidades financieras por \$1,309.
- d) El rubro de Otras cuentas por cobrar presentó un decremento de \$6,209, principalmente por el efecto neto de las cuentas liquidadoras por operaciones de compra-venta de divisas.

Pasivo

Existió un incremento por \$9,448 en el segundo trimestre de 2006, destacando lo siguiente:

- a) Aumento en la captación tradicional de \$8,786 (depósitos a plazo y bonos bancarios).
- b) Préstamos interbancarios por \$4,386, integrado principalmente por: \$1,898 de operaciones de call money, \$3,254 de préstamos con entidades financieras del exterior y un decremento de \$766 de operaciones realizadas en calidad de agente financiero del Gobierno Federal.
- c) Decremento en cuentas por pagar por \$3,509, principalmente por el efecto de las cuentas liquidadas.

Capital contable

Durante el primer trimestre de 2006, presentó un incremento de \$546, integrado principalmente por la utilidad del trimestre, efectos de valuación de títulos disponibles para la venta y efectos de valuación de empresas asociadas y filiales.

C. Sistema de control interno.

La institución cuenta con una estructura organizacional y con los procedimientos y procesos operativos que permiten garantizar la emisión de la información a las diferentes autoridades, con ello se asegura un adecuado ambiente de control interno.

“Los suscritos manifestamos bajo protesta de decir verdad que, en el ámbito de nuestras respectivas funciones, preparamos la información relativa a la Institución contenida en el presente reporte, la cual, a nuestro leal saber y entender, refleja razonablemente su situación”.

**C. P. Mario Laborín Gómez
Director General**

**C.P. Mario Osorio Méndez
Director de Finanzas**

**C.P. Sergio Miranda Flores
Subdirector de Contabilidad y Fiscal**