



REPORTE MENSUAL DEL MERCADO DE AZÚCAR,
No. 10 al 31/julio/2024 Ciclo 2023/2024

CUADRO RESUMEN

CONCEPTO	jul-2024	jun-2024	jul-2023	Cambio porcentual		Acumulado del ciclo (octubre 2023 a julio 2024)		Cambio porcentual
	(a)	(b)	(c)	(a) / (b)	(a) / (c)	2023/2024 (d)	2022/20223 (e)	(d) / (e)
Tipo de cambio fix (MX Pesos / US Dólar)	18.112	18.217	16.905	-0.580	7.138	17.355	18.495	-6.166
AZÚCAR ESTÁNDAR Y REFINADA								
Exportaciones totales (t)	21,188.20	40,177.97	80,440.87	-47.26	-73.66	623,651.30	1,261,229.60	-50.55
E.U.A. y Puerto Rico	9,078.38	17,887.65	52,039.39	-49.25	-82.55	433,417.46	927,829.81	-53.29
Ventas a IMMEX	11,995.52	22,290.32	28,401.23	-46.19	-57.76	190,100.40	311,538.95	-38.98
Terceros mercados	114.31	0.00	0.25	---	---	133.44	21,860.84	-99.39
AZÚCAR ESTÁNDAR								
Exportaciones totales (t)	9,823.40	19,654.56	51,840.93	-50.02	-81.05	455,942.97	962,629.79	-52.64
E.U.A. y Puerto Rico	3,879.10	10,119.82	36,394.55	-61.67	-89.34	355,018.43	789,396.17	-55.03
Ventas a IMMEX	5,830.00	9,534.74	15,446.14	-38.86	-62.26	100,791.10	152,113.23	-33.74
Terceros mercados	114.31	0.00	0.25	---	---	133.44	21,120.39	-99.37
Precios promedio (MX\$/t)								
Consumidor *	46,530.00	46,070.83	32,921.25	1.00	41.34	45,918.98	28,430.41	61.51
Mayoreo 23 CEDAS**	21,371.64	22,731.67	24,089.33	-5.98	-11.28	25,444.34	20,964.74	21.37
Contrato 16	15,115.27	15,093.02	14,387.87	0.15	5.06	15,425.67	15,535.33	-0.71
Contrato 11	7,705.65	7,704.20	8,960.39	0.02	-14.00	8,499.72	8,887.68	-4.37
AZÚCAR REFINADA								
Exportaciones totales (t)	11,364.80	20,523.41	28,599.94	-44.63	-60.26	167,708.32	298,599.81	-43.84
E.U.A. y Puerto Rico	5,199.28	7,767.82	15,644.85	-33.07	-66.77	78,399.03	138,433.64	-43.37
Ventas a IMMEX	6,165.52	12,755.59	12,955.09	-51.66	-52.41	89,309.29	159,425.72	-43.98
Terceros mercados	0.00	0.00	0.00	---	---	0.00	740.45	---
Precios promedio (MX\$/t)								
Consumidor *	46,012.50	47,117.92	34,571.25	-2.35	33.09	40,123.93	32,410.26	23.80
Mayoreo 21 CEDAS***	29,443.22	30,567.03	31,180.17	-3.68	-5.57	31,829.48	25,139.78	26.61
Contrato 5	10,014.35	10,203.09	11,455.75	-1.85	-12.58	10,889.24	11,188.60	-2.68

Notas:

* Precios promedio al consumidor en la Ciudad de México, Guadalajara, Jal., y Monterrey, N.L. FUENTE: PROFECO.

** El precio promedio al mayoreo del azúcar estándar para julio 2023, así como para junio y julio 2024 corresponde a 22 CEDAS.

*** El precio promedio al mayoreo del azúcar refinada para julio 2023, así como para junio y julio 2024 corresponde a 17 CEDAS.



REPORTE MENSUAL DEL MERCADO DE AZÚCAR,
No. 10 al 31/julio/2024 Ciclo 2023/2024

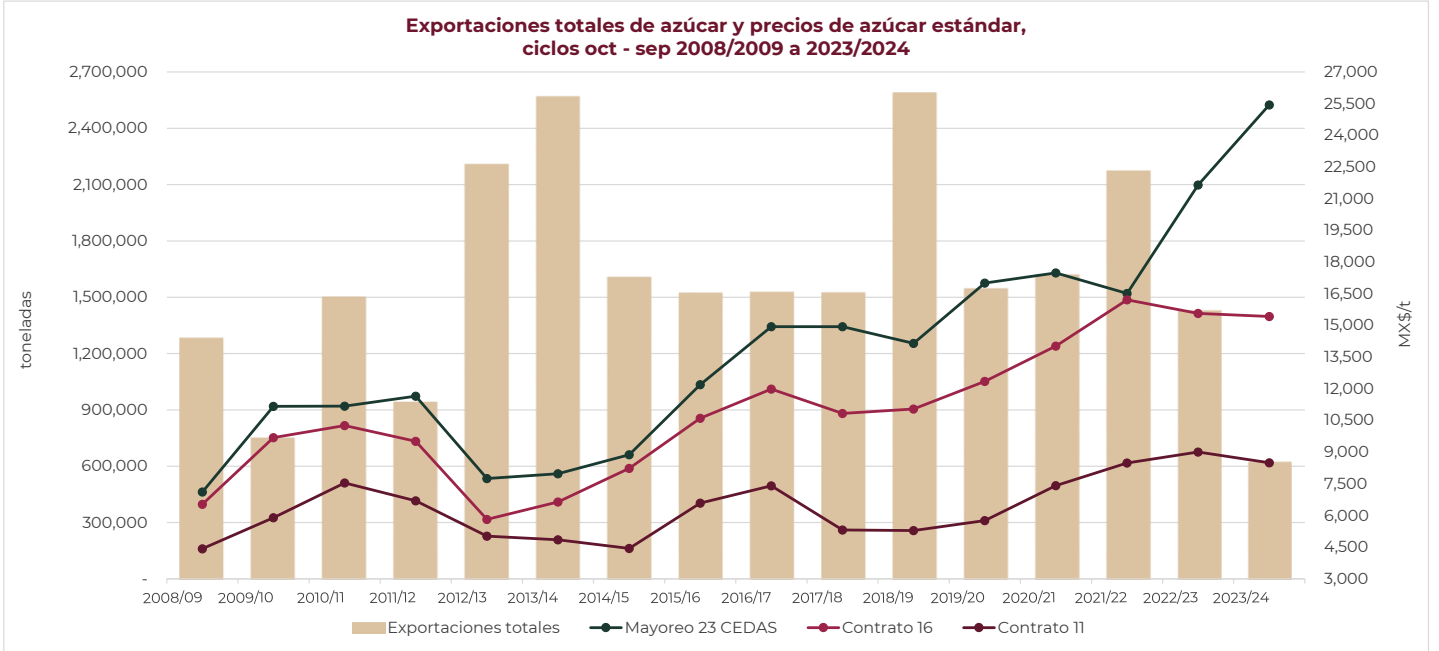

Nota: Ciclo 2023/24 - Exportaciones y precios promedio a julio 2024.

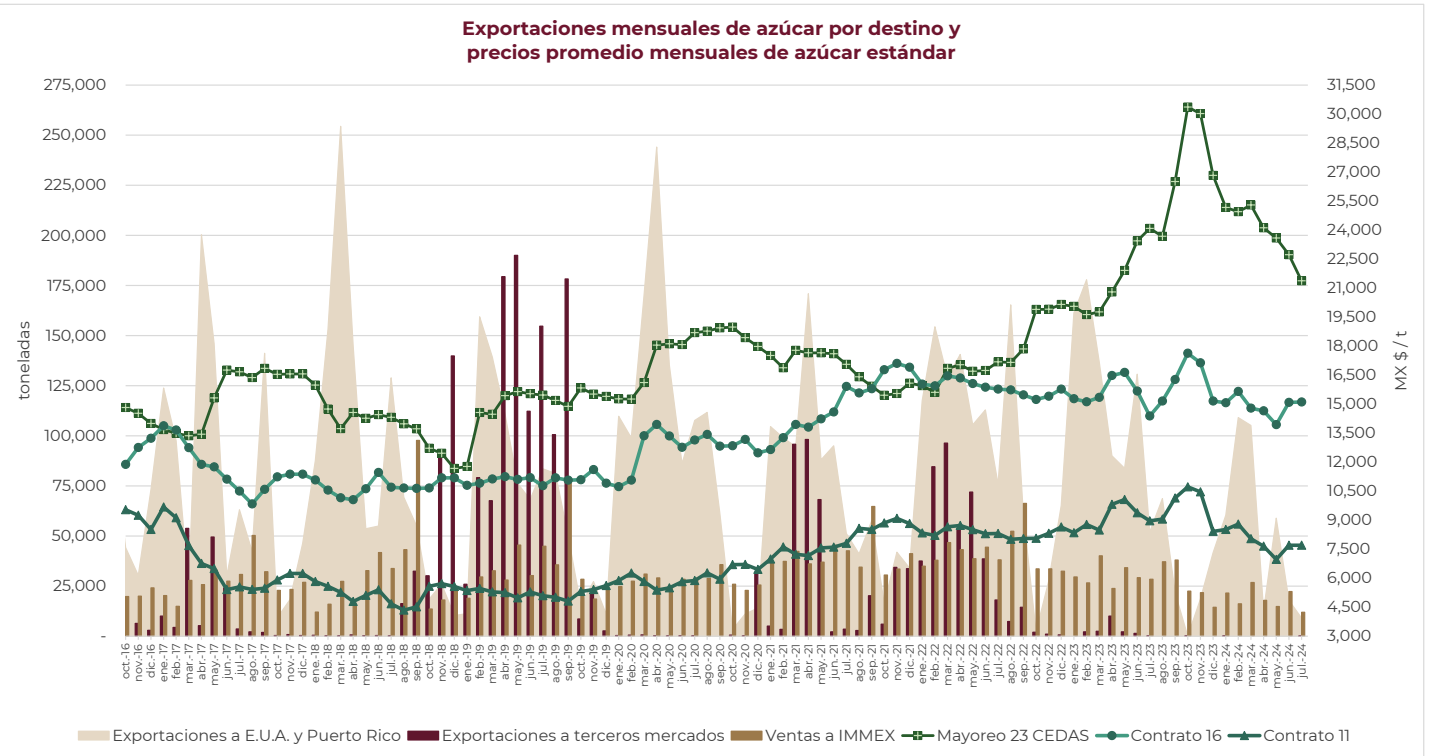



REPORTE MENSUAL DEL MERCADO DE AZÚCAR,

No. 10

al 31/julio/2024

Ciclo 2023/2024

Volúmenes mensuales de exportación de azúcar a E.U.A. y Puerto Rico, ventas a IMMEX y precios promedios mensuales de azúcar estándar

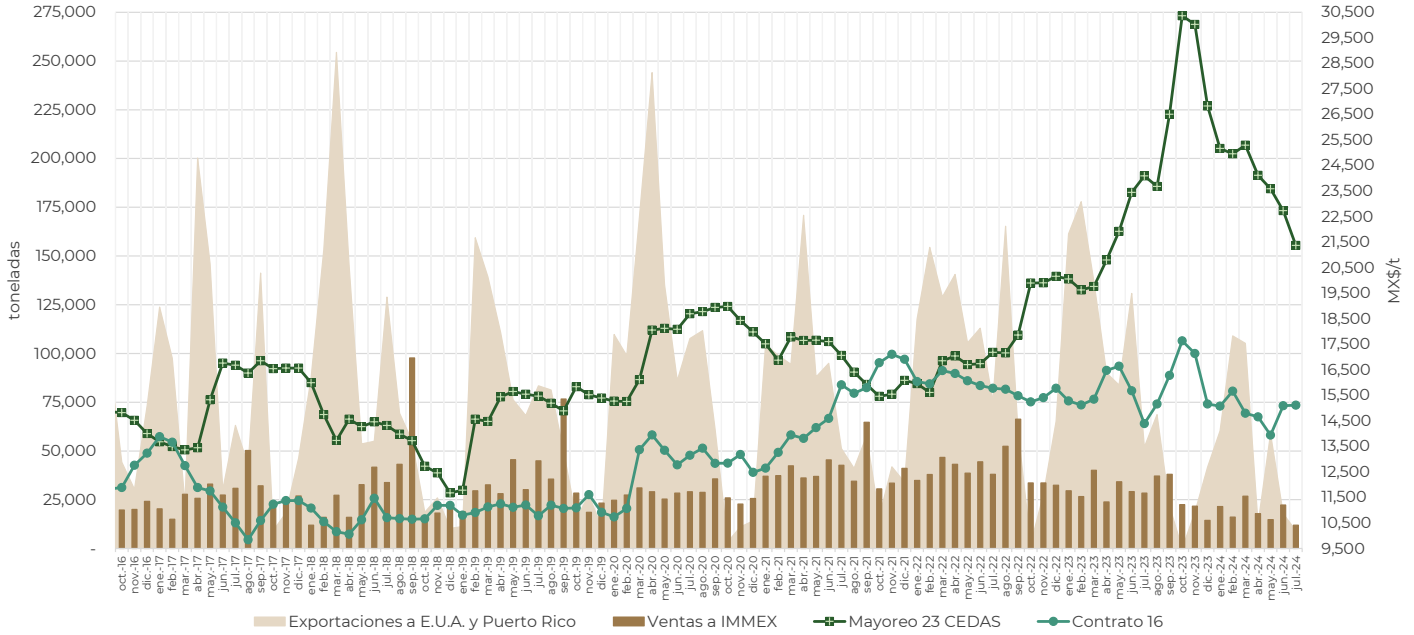

Volúmenes mensuales de exportación a terceros mercados y precios promedios mensuales de azúcar estándar

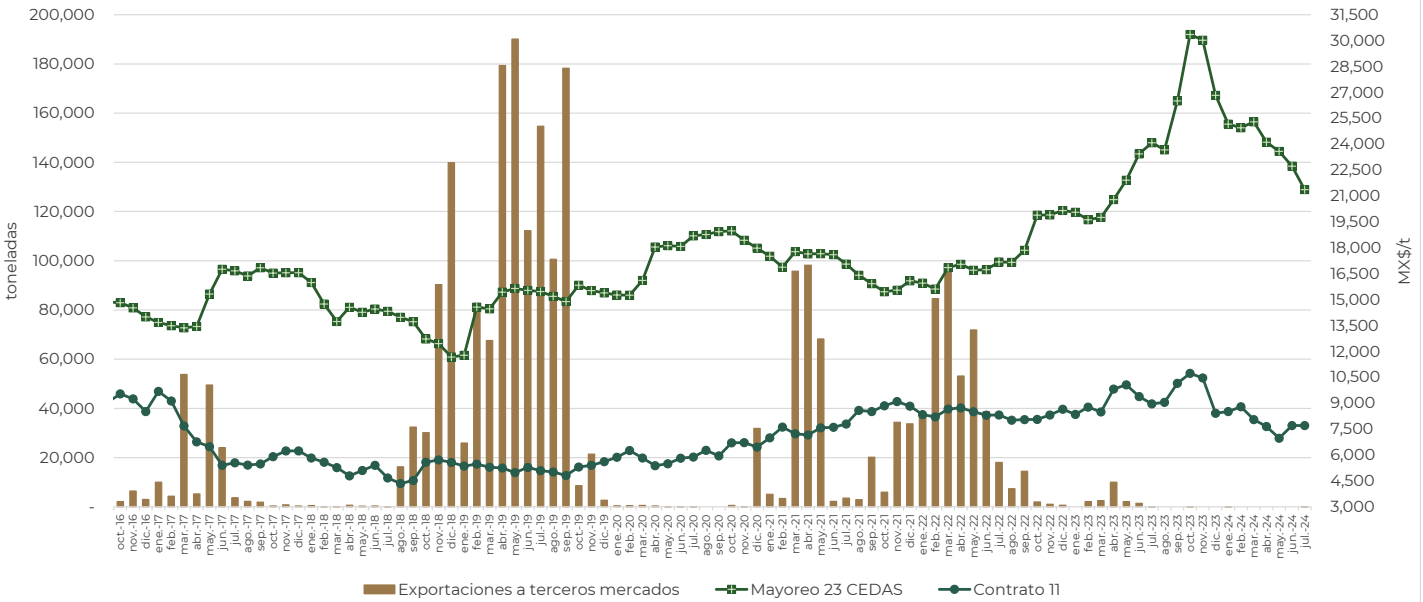



REPORTE MENSUAL DEL MERCADO DE AZÚCAR,

No. 10

al 31/julio/2024

Ciclo 2023/2024

**EXPORTACIONES MEXICANAS DE AZÚCAR POR ADUANA, PAÍS DESTINO Y FRACCIÓN ARANCELARIA,
ACUMULADO A JULIO DEL CICLO 2023/2024**

Clave Aduana	Nombre Aduana	País destino	F. Arancelaria	Volumen (t)
313	ARISTA, CHIS.	Estados Unidos	1701149102	27,000.00
070	CD. JUÁREZ, CHIH.	Estados Unidos	1701999999	20,385.67
070	CD. JUÁREZ, CHIH.	Estados Unidos	1701999901	3,250.79
300	CD. REYNOSA, TAMPS.	Estados Unidos	1701130100	560.00
080	COATZACOALCOS, VER.	Estados Unidos	1701149102	65,605.77
080	COATZACOALCOS, VER.	Estados Unidos	1701999999	14,557.60
080	COATZACOALCOS, VER.	Estados Unidos	1701999901	4,473.07
830	DOS BOCAS, TAB., AEROPUERTO INT. DE LA CD. DE PALENQUE, CHIAPAS.	Estados Unidos	1701149102	28,197.00
110	ENSENADA, B.C. Y AEROPUERTO INT. "EL CIPRES", ENSENADA, B.C.	Estados Unidos	1701999999	520.00
170	MATAMOROS, TAMPS., PUENTE INTERNAL "GRAL. IGNACIO ZARAGOZA" TAMPS. Y AEROP. INT. "SERVANDO C"	Estados Unidos	1701999999	15,192.51
170	MATAMOROS, TAMPS., PUENTE INTERNAL "GRAL. IGNACIO ZARAGOZA" TAMPS. Y AEROP. INT. "SERVANDO C"	Estados Unidos	1701149102	4,794.88
170	MATAMOROS, TAMPS., PUENTE INTERNAL "GRAL. IGNACIO ZARAGOZA" TAMPS. Y AEROP. INT. "SERVANDO C"	Estados Unidos	1701999901	3,955.67
230	NOGALES, SON. Y AEROPUERTO INT. "NOGALES", NOGALES, SON.	Estados Unidos	1701999901	4,157.36
230	NOGALES, SON. Y AEROPUERTO INT. "NOGALES", NOGALES, SON.	Estados Unidos	1701149102	347.64
230	NOGALES, SON. Y AEROPUERTO INT. "NOGALES", NOGALES, SON.	Estados Unidos	1701149101	65.32
240	NUEVO LAREDO, TAMPS. Y AEROPUERTO INT. "QUETZALCOATL", NUEVO LAREDO, TAMPS.	Estados Unidos	1701999999	21,457.17
240	NUEVO LAREDO, TAMPS. Y AEROPUERTO INT. "QUETZALCOATL", NUEVO LAREDO, TAMPS.	Estados Unidos	1701999901	21,423.89
240	NUEVO LAREDO, TAMPS. Y AEROPUERTO INT. "QUETZALCOATL", NUEVO LAREDO, TAMPS.	Estados Unidos	1701999902	139.71
240	NUEVO LAREDO, TAMPS. Y AEROPUERTO INT. "QUETZALCOATL", NUEVO LAREDO, TAMPS.	Estados Unidos	1701149102	111.19
240	NUEVO LAREDO, TAMPS. Y AEROPUERTO INT. "QUETZALCOATL", NUEVO LAREDO, TAMPS.	Estados Unidos	1701149101	22.10
240	NUEVO LAREDO, TAMPS. Y AEROPUERTO INT. "QUETZALCOATL", NUEVO LAREDO, TAMPS.	Estados Unidos	1701130100	20.00
240	NUEVO LAREDO, TAMPS. Y AEROPUERTO INT. "QUETZALCOATL", NUEVO LAREDO, TAMPS.	Canada	1701130100	0.50
280	PROGRESO, YUC.	Estados Unidos	1701149102	57,738.42
380	TAMPICO, TAMPS. Y AEROPUERTO INT. "FRANCISCO JAVIER MINA", TAMPICO, TAMPS.	Estados Unidos	1701149102	33,562.00
380	TAMPICO, TAMPS. Y AEROPUERTO INT. "FRANCISCO JAVIER MINA", TAMPICO, TAMPS.	Estados Unidos	1701999901	2,034.78
400	TIJUANA, B.C.	Estados Unidos	1701999901	2,250.70
400	TIJUANA, B.C.	Estados Unidos	1701130100	197.52
430	VERACRUZ, VER.	Estados Unidos	1701149102	95,243.58
430	VERACRUZ, VER.	Estados Unidos	1701999999	6,286.08
T O T A L				433,550.90

**ESTRUCTURA DE LAS EXPORTACIONES DE AZÚCAR POR ADUANA,
ACUMULADO JULIO DEL CICLO 2023/2024**

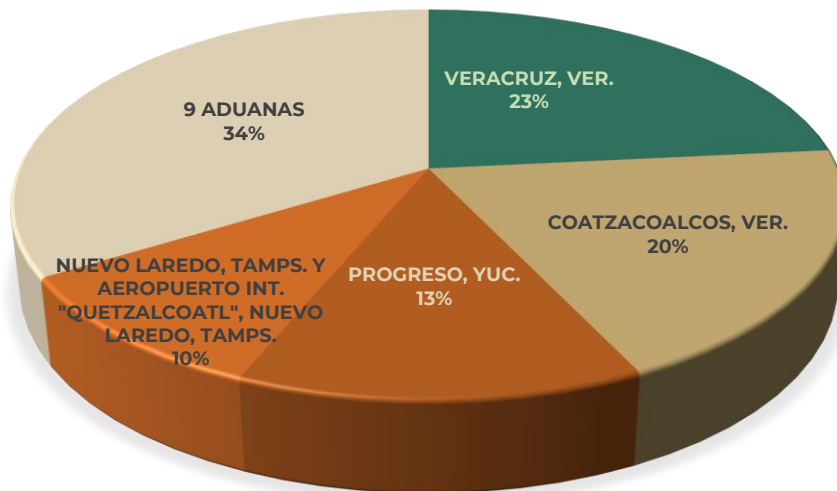



REPORTE MENSUAL DEL MERCADO DE AZÚCAR,

No. 10

al 31/julio/2024

Ciclo 2023/2024

NOTICIAS DEL MERCADO MUNDIAL - JULIO 2024-

Balance Mundial y Precios:

A partir del ciclo 2020/21 los precios mundiales del azúcar observaron una tendencia al alza, hasta alcanzar valores de 17.00 US Cts. en febrero, mayo, junio y julio de 2021; por su parte, a partir de agosto y hasta diciembre de 2021 prevaleció en niveles superiores a los 19.00 Cts., mismos que no se observaban desde julio de 2016. **A partir de febrero de 2023 y hasta abril de 2024, se mantuvo en niveles superiores a los 20.00 US Cts, llegando hasta los 27.31 US Cts. en noviembre 2023, ubicandose como el valor mensual máximo observado en los últimos 13 ciclos azucareros.** El ciclo 2022/2023 se colocó como el **máximo observado en los últimos 11 ciclos**, con un valor de **22.49 US Cts.**, es decir, 19.09% superior al valor del ciclo 2021/2022. En lo que **va del ciclo 2023/2024** (octubre 2023 a julio 2024) se lleva un promedio de **22.21 US Cts.**

El **precio mundial del azúcar** presentó un alza respecto al mes anterior; por lo que, el **precio promedio del Contrato 11** durante **julio 2024** fue de **19.30 US Cts / Libra**, 0.60% por arriba de la cotización promedio de junio 2024 y 19.73% inferior al promedio mensual registrado en julio 2023.

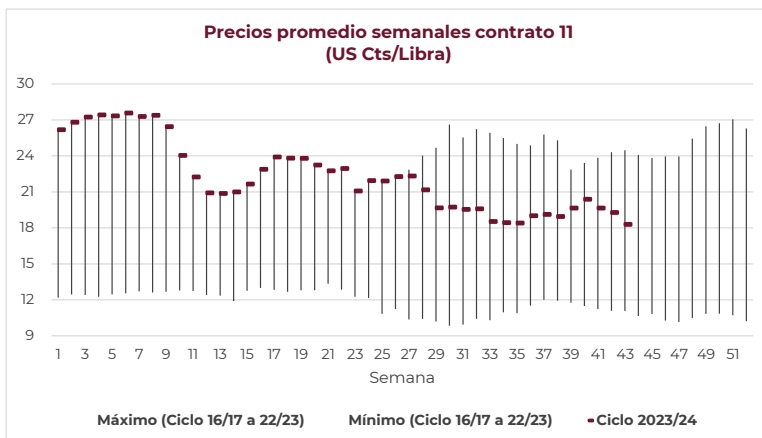

E.U.A

El informe **WASDE** de julio del Departamento de Agricultura de EE. UU. mostró **ajustes a las cifras de perspectivas para 2023/24** con un **aumento de la oferta mexicana**, a 504,000 toneladas cortas de valor bruto (STRV) de 466,000 STRV en junio, y un aumento adicional en las importaciones de alto nivel con derechos pagados por un total de 1.029 millones de STRV de 902,000 STRV y 855,000 STRV en informes anteriores. Estos cambios aumentaron las existencias iniciales para 2024/25 y, junto con un aumento de 125,000 STRV en la producción de azúcar de remolacha, permitieron una reducción de las importaciones mexicanas previstas a 790,000 STRV; 407,000 STRV menos que la cifra de junio.

Brasil

En Brasil, la cosecha total del Centro Sur en la primera quincena de julio estuvo por debajo de las expectativas, tanto en términos de rendimiento de caña como de producción de azúcar. La producción de caña del estado de São Paulo cayó a 25.2 millones de toneladas, 3 millones de toneladas menos que en el periodo anterior, mientras que otros estados procesaron 17.9 millones de toneladas, 2.6 millones de toneladas menos del semestre anterior. La **producción de azúcar ascendió a 2.94 millones de toneladas** en la primera quincena de julio, casi un 9.5% menos que el informe anterior. Algunos analistas han reducido sus perspectivas para la asignación de azúcar de la temporada a menos del 50%, ya que hasta el momento todas las cifras semestrales no han superado este nivel.

India

En India, la **ISMA** publicó sus **perspectivas de producción y cosecha de caña para 2024/25**. Se prevé que la **superficie de caña cosechada caiga a 5.608 millones de hectáreas** de los 5.944 millones de hectáreas de la temporada pasada, lo que es un resultado sorprendente teniendo en cuenta los recientes informes locales. Esto produce una disminución en la **producción de azúcar a 33.31 millones de toneladas en 2024/25** de las 33.995 millones de toneladas en 2023/24. Además, la **ISMA proyectó que la temporada pasada se desviaron 2.03 millones de toneladas a la producción de etanol**, lo que **redujo el total de azúcar para 2023/24 a 31.965 millones de toneladas**.

China

Si bien las importaciones chinas de azúcar en bruto siguen siendo moderadas, aunque presumiblemente se ha establecido una cobertura a largo plazo durante la reciente caída del mercado, la **importación de azúcares líquidos o premezclados alcanzó las 949,000 toneladas en el primer semestre de 2024**, según las estadísticas de Aduanas.