



**REPORTE MENSUAL DEL MERCADO DE AZÚCAR,**  
**No. 7 al 30/abril/2024 Ciclo 2023/2024**

**CUADRO RESUMEN**

CONCEPTO	abr-2024	mar-2024	abr-2023	Cambio porcentual		Acumulado del ciclo (octubre 2023 a abril 2024)		Cambio porcentual
	(a)	(b)	(c)	(a) / (b)	(a) / (c)	2023/2024 (d)	2022/20223 (e)	(d) / (e)
Tipo de cambio fix (MX Pesos / US Dólar)	16.810	16.792	18.085	0.111	-7.050	17.203	19.010	-9.501
<b>AZÚCAR ESTÁNDAR Y REFINADA</b>								
Exportaciones totales (t)	27,190.80	133,781.97	123,887.69	-79.68	-78.05	485,957.85	899,244.65	-45.96
E.U.A. y Puerto Rico	12,756.45	107,578.94	90,007.49	-88.14	-85.83	349,940.47	661,168.12	-47.07
Ventas a IMMEX	14,434.35	26,203.04	23,875.20	-44.91	-39.54	85,868.83	219,785.65	-60.93
Terceros mercados	0.00	0.00	10,005.00	---	---	19.14	18,290.88	-99.90
<b>AZÚCAR ESTÁNDAR</b>								
Exportaciones totales (t)	11,238.30	97,326.63	101,857.11	-88.45	-88.97	366,246.20	693,455.03	-47.19
E.U.A. y Puerto Rico	5,144.30	83,377.97	79,466.72	-93.83	-93.53	289,298.59	570,221.46	-49.27
Ventas a IMMEX	6,094.00	13,948.67	12,385.39	-56.31	-50.80	76,928.48	105,589.39	-27.14
Terceros mercados	0.00	0.00	10,005.00	---	---	19.14	17,644.18	-99.89
Precios promedio (MX\$/t)								
Consumidor *	48,297.08	48,405.00	28,335.00	-0.22	70.45	45,656.43	27,101.62	68.46
Mayoreo 23 CEDAS**	24,117.88	25,297.41	20,796.24	-4.66	15.97	26,678.69	20,028.45	33.20
Contrato 16	14,656.64	14,796.14	16,477.27	-0.94	-11.05	15,729.92	15,521.03	1.35
Contrato 11	7,652.01	8,044.90	9,821.64	-4.88	-22.09	8,945.79	8,638.10	3.56
<b>AZÚCAR REFINADA</b>								
Exportaciones totales (t)	15,952.50	36,455.34	22,030.58	-56.24	-27.59	119,711.65	205,789.62	-41.83
E.U.A. y Puerto Rico	7,612.15	24,200.97	10,540.78	-68.55	-27.78	60,641.88	90,946.67	-33.32
Ventas a IMMEX	8,340.35	12,254.37	11,489.81	-31.94	-27.41	8,940.35	114,196.26	-92.17
Terceros mercados	0.00	0.00	0.00	---	---	0.00	646.70	---
Precios promedio (MX\$/t)								
Consumidor *	<b>37,940.00</b>	37,146.00	32,224.58	2.14	17.74	37,359.89	31,484.30	18.66
Mayoreo 21 CEDAS***	31,222.25	31,693.89	25,501.29	-1.49	22.43	32,473.22	23,243.07	39.71
Contrato 5	10,140.59	10,441.64	12,350.44	-2.88	-17.89	11,337.07	10,899.39	4.02

**Notas:**

**Valor máximo observado en los últimos 15 años que se tienen registros.**

\* Precios promedio al consumidor en la Ciudad de México, Guadalajara, Jal., y Monterrey, N.L. FUENTE: PROFECO.

\*\* El precio promedio al mayoreo del azúcar estándar para **abril 2023**, así como para **marzo y abril 2024** corresponde a **22 CEDAS**.

\*\*\* El precio promedio al mayoreo del azúcar refinada para **abril 2023, marzo y abril 2024** corresponde a **18 CEDAS**.



**REPORTE MENSUAL DEL MERCADO DE AZÚCAR,**  
**No. 7 al 30/abril/2024 Ciclo 2023/2024**

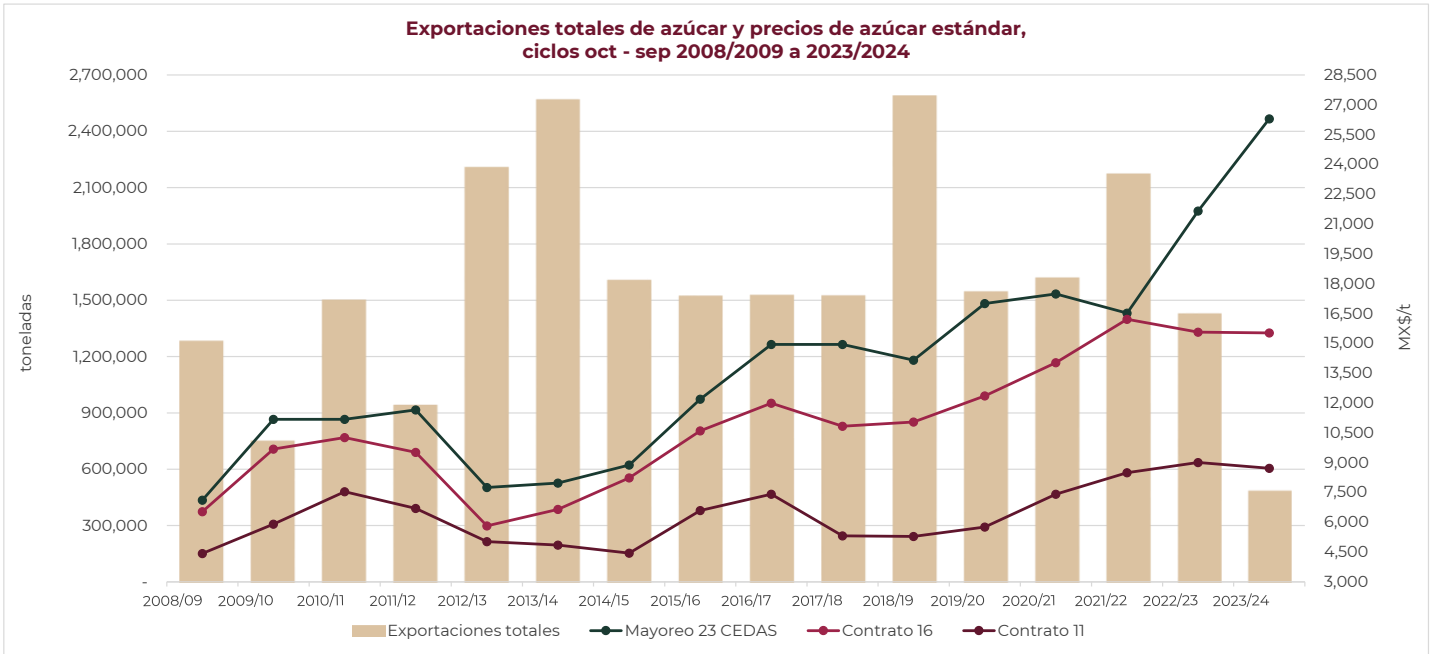

Nota: Ciclo 2023/24 - Exportaciones y precios promedio a abril 2024.

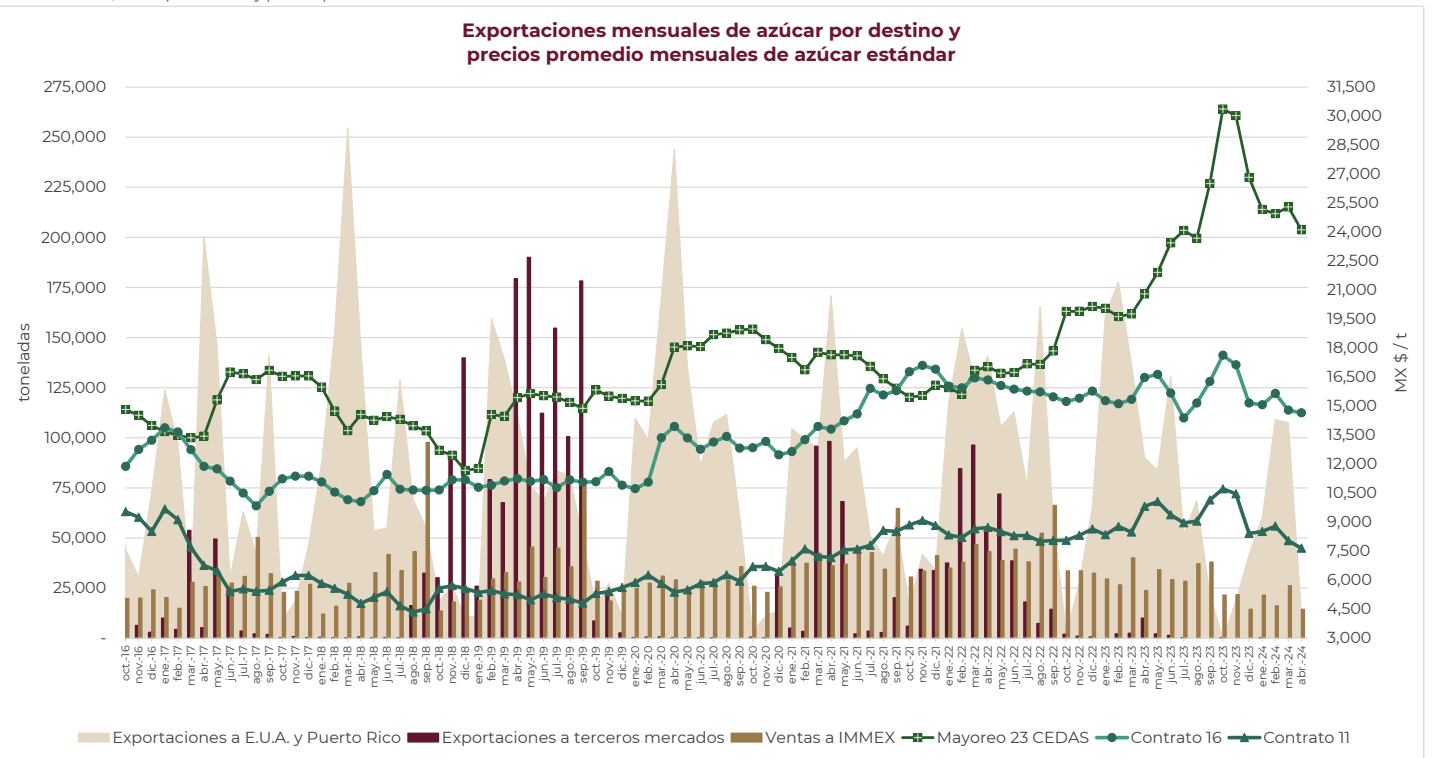



**REPORTE MENSUAL DEL MERCADO DE AZÚCAR,**  
**No. 7** al 30/abril/2024 **Ciclo 2023/2024**

**Volúmenes mensuales de exportación de azúcar a E.U.A. y Puerto Rico, ventas a IMMEY y precios promedios mensuales de azúcar estándar**

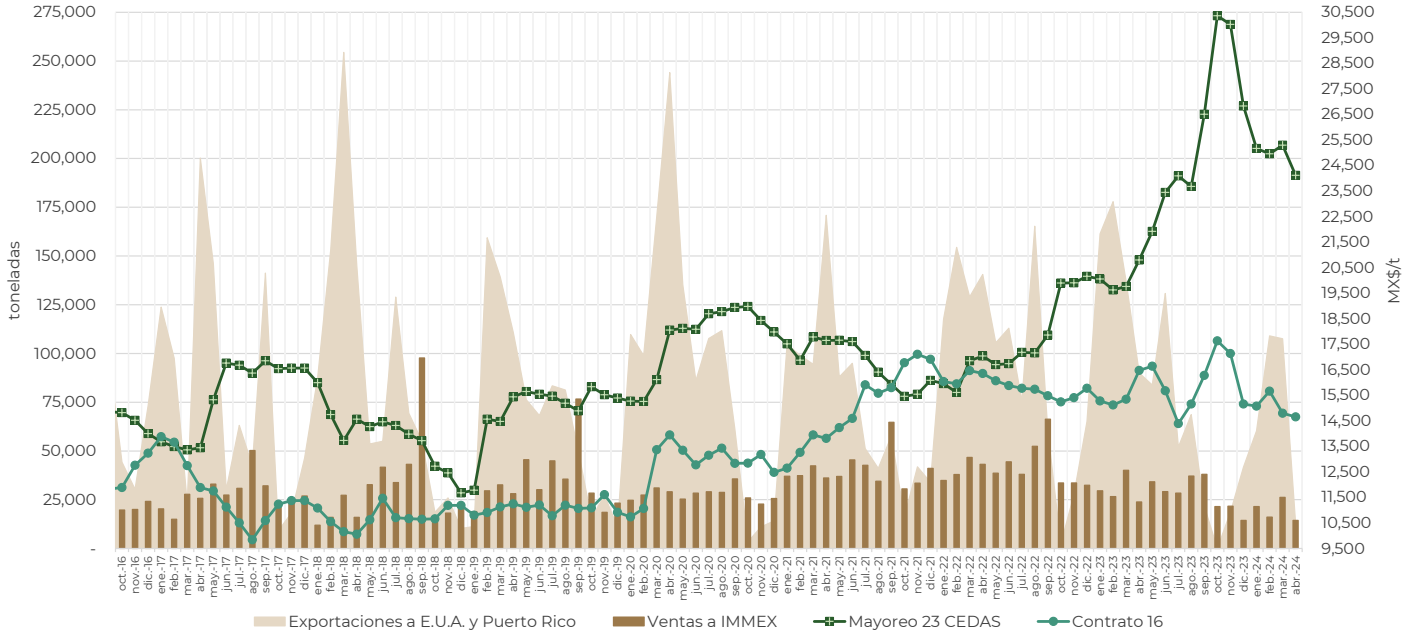

**Volúmenes mensuales de exportación a terceros mercados y precios promedios mensuales de azúcar estándar**

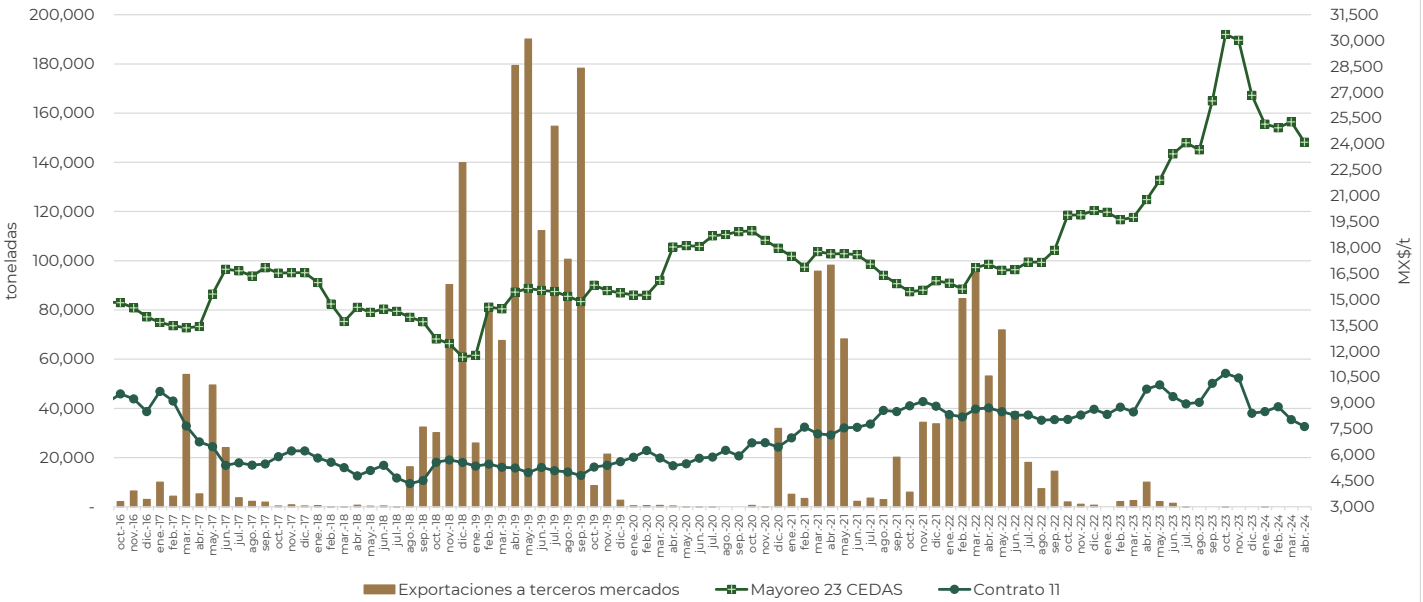



**REPORTE MENSUAL DEL MERCADO DE AZÚCAR,**

**No. 7**

**al 30/abril/2024**

**Ciclo 2023/2024**

**EXPORTACIONES MEXICANAS DE AZÚCAR POR ADUANA, PAÍS DESTINO Y FRACCIÓN ARANCELARIA, ACUMULADO A ABRIL DEL CICLO 2023/2024**

Clave Aduana	Nombre Aduana	País destino	F. Arancelaria	Volumen (t)
313	ARISTA, CHIS.	Estados Unidos	17011404	20,000.00
070	CD. JUAREZ, CHIH.	Estados Unidos	17019999	17,105.67
070	CD. JUAREZ, CHIH.	Estados Unidos	17019901	190.50
300	CD. REYNOSA, TAMPS.	Estados Unidos	17011301	560.00
080	COATZACOALCOS, VER.	Estados Unidos	17011404	52,500.00
080	COATZACOALCOS, VER.	Estados Unidos	17019999	12,507.72
080	COATZACOALCOS, VER.	Estados Unidos	17019901	3,181.68
830	DOS BOCAS, TAB., AEROPUERTO INT. DE LA CD. DE PALENQUE, CHIAPAS.	Estados Unidos	17011404	28,197.00
170	MATAMOROS, TAMPS., PUENTE INTERNAL "GRAL. IGNACIO ZARAGOZA" TAMPS. Y AEROP. INT. "SERVANDO C"	Estados Unidos	17019999	9,958.10
170	MATAMOROS, TAMPS., PUENTE INTERNAL "GRAL. IGNACIO ZARAGOZA" TAMPS. Y AEROP. INT. "SERVANDO C"	Estados Unidos	17011404	2,712.86
170	MATAMOROS, TAMPS., PUENTE INTERNAL "GRAL. IGNACIO ZARAGOZA" TAMPS. Y AEROP. INT. "SERVANDO C"	Estados Unidos	17019901	2,514.75
230	NOGALES, SON. Y AEROPUERTO INT. "NOGALES", NOGALES, SON.	Estados Unidos	17019901	2,993.56
230	NOGALES, SON. Y AEROPUERTO INT. "NOGALES", NOGALES, SON.	Estados Unidos	17011404	215.70
240	NUEVO LAREDO, TAMPS. Y AEROPUERTO INT. "QUETZALCOATL", NUEVO LAREDO, TAMPS.	Estados Unidos	17019901	16,278.44
240	NUEVO LAREDO, TAMPS. Y AEROPUERTO INT. "QUETZALCOATL", NUEVO LAREDO, TAMPS.	Estados Unidos	17019999	13,363.18
240	NUEVO LAREDO, TAMPS. Y AEROPUERTO INT. "QUETZALCOATL", NUEVO LAREDO, TAMPS.	Estados Unidos	17019902	139.71
240	NUEVO LAREDO, TAMPS. Y AEROPUERTO INT. "QUETZALCOATL", NUEVO LAREDO, TAMPS.	Estados Unidos	17011404	101.37
240	NUEVO LAREDO, TAMPS. Y AEROPUERTO INT. "QUETZALCOATL", NUEVO LAREDO, TAMPS.	Estados Unidos	17011401	13.93
240	NUEVO LAREDO, TAMPS. Y AEROPUERTO INT. "QUETZALCOATL", NUEVO LAREDO, TAMPS.	Canadá	17011301	0.50
280	PROGRESO, YUC.	Estados Unidos	17011404	45,229.00
380	TAMPICO, TAMPS. Y AEROPUERTO INT. "FRANCISCO JAVIER MINA", TAMPICO, TAMPS.	Estados Unidos	17011404	33,562.00
380	TAMPICO, TAMPS. Y AEROPUERTO INT. "FRANCISCO JAVIER MINA", TAMPICO, TAMPS.	Estados Unidos	17019901	1,363.17
400	TIJUANA, B.C.	Estados Unidos	17019901	1,491.05
400	TIJUANA, B.C.	Estados Unidos	17011301	197.52
430	VERACRUZ, VER.	Estados Unidos	17011404	77,875.00
430	VERACRUZ, VER.	Estados Unidos	17019999	7,707.22
			<b>TOTAL</b>	<b>349,959.60</b>

**ESTRUCTURA DE LAS EXPORTACIONES DE AZÚCAR POR ADUANA, ACUMULADO ABRIL DEL CICLO 2023/2024**

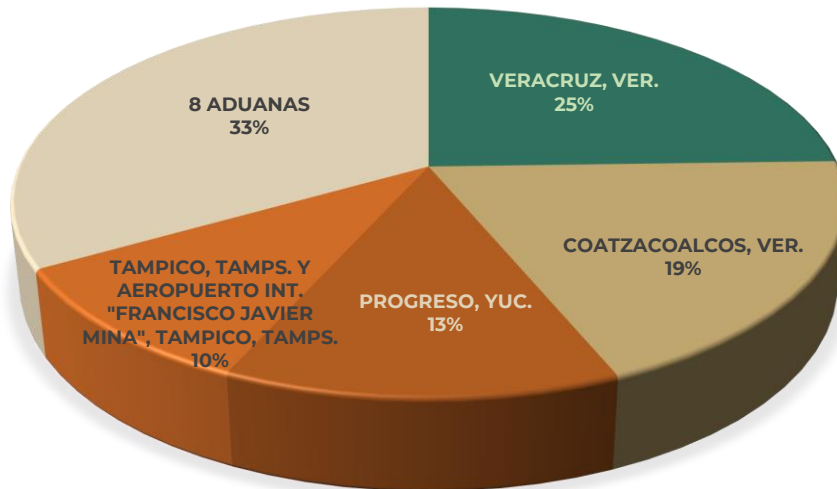



**REPORTE MENSUAL DEL MERCADO DE AZÚCAR,**

**No. 7**

**al 30/abril/2024**

**Ciclo 2023/2024**

**NOTICIAS DEL MERCADO MUNDIAL - ABRIL 2024-**

**Balance Mundial y Precios:**

A partir del ciclo 2020/21 los precios mundiales del azúcar observaron una tendencia al alza, hasta alcanzar valores de 17.00 US Cts. en febrero, mayo, junio y julio de 2021; por su parte, a partir de agosto y hasta diciembre de 2021 prevaleció en niveles superiores a los 19.00 Cts., mismos que no se observaban desde julio de 2016. **A partir de febrero de 2023, se mantiene en niveles superiores a los 20.00 US Cts, llegando hasta los 27.31 US Cts. en noviembre 2023, ubicándose como el valor mensual máximo observado en los últimos 13 ciclos azucareros. El ciclo 2022/2023 se colocó como el máximo observado en los últimos 11 ciclos, con un valor de 22.49 US Cts.,** es decir, 19.09% superior al valor del ciclo 2021/2022. En lo que **va del ciclo 2023/2024** (octubre 2023 a marzo 2024) se lleva un promedio de **23.54 US Cts.**

El **precio mundial del azúcar** presentó una baja respecto al mes anterior; por lo que, el **precio promedio del Contrato 11** durante **abril 2024** fue de **20.65 US Cts / Libra**, 4.99% por debajo de la cotización promedio de marzo 2024 y 16.18% inferior al promedio mensual registrado en abril 2023.

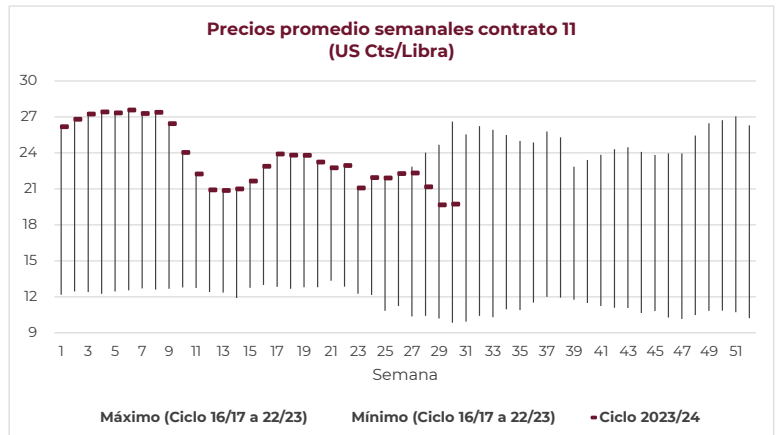

**Estados Unidos de América**

Las perspectivas de importación de azúcar de EUA se han visto de nuevo afectadas por la **rebaja en las proyecciones de producción mexicana** y del **volumen de azúcar** que, en consecuencia, **quedará disponible para exportar a EUA.** El más reciente **objetivo oficial de exportación** se sitúa en **617,000 toneladas**, valor crudo, según informes del gobierno mexicano.

Las **importaciones estadounidenses procedentes de México para el semestre hasta marzo de 2024 alcanzan ya las 321,831 toneladas**, es decir, más de la mitad de la cifra total revisada. En marzo las partidas procedentes de México, de algo menos de 150,000 toneladas, elevaron el total general importador del mes a unas 280,000 toneladas, en línea con periodos anteriores. Sin embargo, lo preocupante es la baja cifra de marzo de importaciones de azúcar crudo dentro del CA, que marcan un mínimo de 6 meses de 56,029 toneladas. En vista de que el puerto de Baltimore estará aparentemente bloqueado algún tiempo, es poco probable que la solución llegue de una aceleración de las importaciones de azúcar crudo. Esto deja como única vía probable a las importaciones de azúcar blanco bajo una multitud de programas, incluyendo las importaciones gravadas con altos aranceles.

**Brasil**

En Brasil, las primeras cifras de **producción del Centro Sur**, correspondientes a la primera quincena de abril, indican que se procesaron más de **15.8 millones de toneladas de caña.** Se trata del mejor comienzo de temporada de los últimos tres años, aunque lógicamente aún queda mucho camino por recorrer. Igualmente interesante es que desde el inicio de la zafra se está asignando más caña al azúcar, lo cual confirma la intención de la industria de priorizar la producción de azúcar.

En la región **Norte/Noreste**, la producción de caña se ha ralentizado considerablemente en los dos últimos periodos quincenales. Desde octubre, el **total de caña** se sitúa ligeramente por debajo de los **43 millones de toneladas**, frente a los 46.4 millones de la temporada pasada. La **producción de azúcar** ha alcanzado los **2.864 millones de toneladas**, marginalmente por encima del total de la pasada temporada, estableciendo así un nuevo máximo de 9 temporadas.

**India**

En la India, la campaña de **recolección de caña 2023/24 está llegando a su fin.** Aunque habrá una pequeña cosecha especial en algunas partes de Karnataka y Tamil Nadu, los datos del 15 de abril nos dan una clara idea de cómo acabará la cosecha esta temporada. Cuando quedan menos del 5% de los ingenios todavía operativos, el total de **313 millones de toneladas de caña** (por debajo de los 327 millones de la temporada anterior) y una **producción de azúcar de 31.59 millones de toneladas** (inferior a los 32,165 millones de la temporada anterior), confirman una excelente temporada que ha registrado totales en línea con las previsiones de la OIA.

**Tailandia**

Cuando la cosecha actual apenas ha terminado, con un **total de caña de 82 millones de toneladas** y una **producción de 8.8 millones de toneladas de azúcar**, ya se están debatiendo las perspectivas y condiciones en torno a la cosecha de 2024/25. El calor actual se considera negativo, pero algunas fuentes del sector cifran en 100 millones de toneladas la producción de caña (11 millones de toneladas de azúcar), debido a que la mandioca está generando menores rendimientos. Por otra parte, entre las consideraciones para valorar las perspectivas de la próxima temporada también hay que tener en cuenta el continuado esfuerzo por impulsar la cosecha de caña verde y la decisión de fijar el precio de la caña 2023/24 por debajo del precio inicial de 1,240 bahts/tonelada.

**China**

Las **cifras de producción de marzo en China** indican un buen final de la temporada de caña en Guangxi y una producción total superior a la prevista. Hasta marzo, la producción de azúcar, tanto de remolacha como de caña, suma los **9.57 millones de toneladas.** Aunque en abril sólo se prevé una pequeña adición a las cifras de producción, ya que la temporada se acerca a su fin, el total final representa una fuerte recuperación con respecto a la temporada pasada. **Las previsiones del sector para la temporada 2024/25 apuntan a una producción total de azúcar de 11 a 12 millones de toneladas.**