

Fechas de fin de zafra, 3er estimado.

Cuadro 1

#	Ingenio	Estimado de fin de zafra	Fecha real de fin de zafra	Diferencia de días
1	San Miguel del Naranjo*	29 de febrero de 2024	3 de marzo de 2024	Atrasó 3 días
2	Eldorado*	13 de marzo de 2024	13 de marzo de 2024	En tiempo
3	Calipam*	20 de abril de 2024	20 de marzo de 2024	Adelantó 31 días
4	Pedernales*	9 de abril de 2024	7 de abril de 2024	Adelantó 2 días
5	El Refugio*	6 de abril de 2024	12 de abril de 2024	Atrasó 6 días
6	Central Progreso*	8 de abril de 2024	13 de abril de 2024	Atrasó 5 días
7	Plan de San Luis*	5 de abril de 2024	14 de abril de 2024	Atrasó 9 días
8	Lázaro Cárdenas*	8 de abril de 2024	22 de abril de 2024	Atrasó 14 días
9	Bellavista*	27 de abril de 2024	28 de abril de 2024	Atrasó 1 días
10	Emiliano Zapata*	21 de abril de 2024	29 de abril de 2024	Atrasó 8 días
11	San Francisco Ameca*	27 de abril de 2024	30 de abril de 2024	Atrasó 3 días
12	Melchor Ocampo*	1 de mayo de 2024	30 de abril de 2024	Adelantó 1
13	Atencingo*	1 de mayo de 2024	30 de abril de 2024	Adelantó 1
14	Alianza Popular*	24 de abril de 2024	2 de mayo de 2024	Atrasó 8 días
15	Constancia*	8 de abril de 2024	4 de mayo de 2024	Atrasó 26 días
16	Huixtla*	27 de abril de 2024	4 de mayo de 2024	Atrasó 7 días
17	Tala*	27 de abril de 2024	4 de mayo de 2024	Atrasó 7 días
18	El Modelo*	18 de mayo de 2024	8 de mayo de 2024	Adelantó 10
19	La Margarita*	23 de abril de 2024	9 de mayo de 2024	Atrasó 16 días
20	Central La Providencia*	22 de abril de 2024	11 de mayo de 2024	Atrasó 19 días
21	Central Motzorongo	20 de abril de 2024		
22	Central El Potrero	24 de abril de 2024		
23	Pánuco	27 de abril de 2024		
24	Plan de Ayala	28 de abril de 2024		
25	El Higo	30 de abril de 2024		
26	Queseria	30 de abril de 2024		
27	Santa Clara	1 de mayo de 2024		
28	San Nicolás	4 de mayo de 2024		
29	Cía. La Fe (Pujilic)	4 de mayo de 2024		
30	La Joya	5 de mayo de 2024		
31	Central San Miguelito	6 de mayo de 2024		
32	La Gloria	7 de mayo de 2024		
33	El Mante	9 de mayo de 2024		
34	Adolfo López Mateos	17 de mayo de 2024		
35	Central Casasano	17 de mayo de 2024		
36	Mahuixtlán	22 de mayo de 2024		
37	San Cristóbal	22 de mayo de 2024		
38	CIASA (Cuatolapam)	25 de mayo de 2024		
39	José María Morelos	28 de mayo de 2024		
40	El Carmen	1 de junio de 2024		
41	Tres Valles	2 de junio de 2024		
42	San Pedro	4 de junio de 2024		
43	Santa Rosalía	5 de junio de 2024		
44	Presidente Benito Juárez	8 de junio de 2024		
45	Tamazula	10 de junio de 2024		
46	El Molino	11 de junio de 2024		
47	San José de Abajo	13 de junio de 2024		
48	San Rafael de Pucté	15 de junio de 2024		
49	Puga**		Fecha por definir.	

Nota: En la semana 32, los ingenios Central Casasano, Central El Potrero, El Higo, La Joya y Queseria entregaron diario de fábrica, por lo que su superficie es estimada por el CONADESUCA.

Las cifras del ingenio Alianza Popular son preliminares, ya que aún no han entregado su corrida final.

El ingenio Central Motzorongo no entregó la información solicitada.

*El ingenio concluyó zafra 2023/24.

**El ingenio no ha proporcionado información al corte del presente reporte.

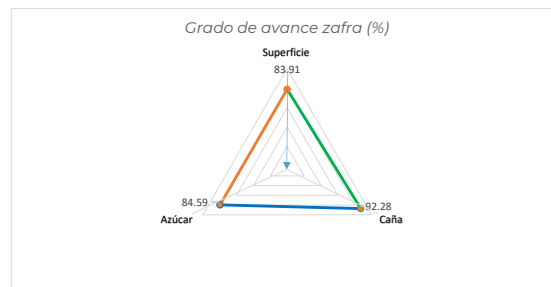
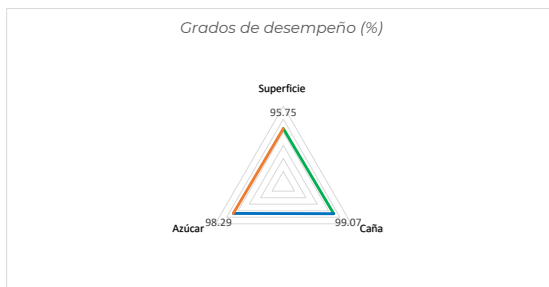

Comparativos nacionales

Semanal

Cuadro 2

Variable	Superficie industrializada	Caña molida	Rendimiento de campo	Producción total de azúcar	Rendimiento de fábrica	Rendimiento agroindustrial
	ha	t	t/ha	t	%	t azúcar/ha
Zafra 2023/24 (a)	21,399	1,079,599	50.45	115,032	10.66	5.38
3er estimado, zafra 2023/24 (b)	16,824	838,466	49.84	90,921	10.84	5.40
Zafra 2022/23 (c)*	31,402	1,241,708	39.54	144,034	11.60	4.59
Diferencias						
(a) - (b)	4,575	241,133	0.61	24,111	-0.18	-0.02
(a) - (c)*	-10,002	-162,109	10.91	-29,002	-0.94	0.79

*Semana 32 con fecha de corte al 06/05/2023

Semanal de calidades de azúcar (t)

Cuadro 3

Variable	Azúcar refinada	Azúcar estándar	Azúcar blanco especial	Azúcar mascabado	Azúcar con pol menor a 99.2
	t	t	t	t	t
Real zafra 2023/24 (d)	25,352	85,396	2,246	-	2,038
Real zafra 2022/23 (e)*	39,650	70,184	1,766	-	32,433
Diferencias					
(d) - (e)*	-14,298	15213	479	-	-30,396

*Semana 32 con fecha de corte al 06/05/2023

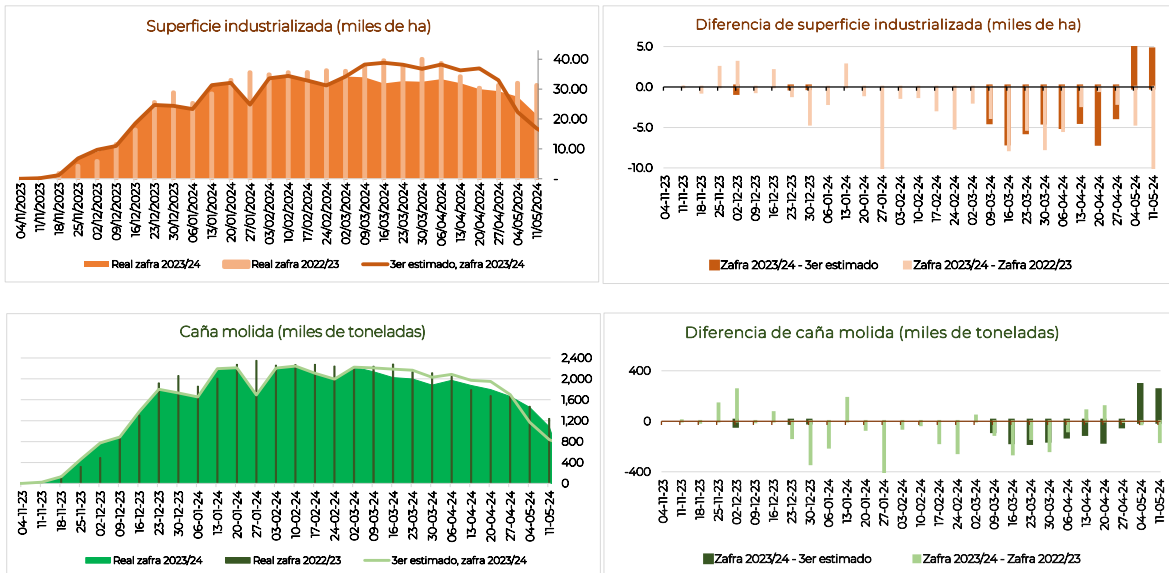

Comparativos nacionales

Acumulados

Cuadro 4

Variable	Superficie industrializada	Caña molida	Rendimiento de campo	Producción total de azúcar	Rendimiento de fábrica	Rendimiento agroindustrial
	ha	t	t/ha	t	%	t azúcar/ha
Zafra 2023/24 (a)	679,757	43,611,453	64.16	4,447,202	10.20	6.54
3er estimado, zafra 2023/24 (b)	709,915	44,023,037	62.01	4,524,415	10.28	6.37
Zafra 2022/23 (c)*	750,243	45,577,481	60.75	5,005,520	10.98	6.67
Diferencias						
(a) - (b)	-30,159	-411,584	2.15	-77,213	-0.08	0.17
(a) - (c)*	-70,486	-1,966,028	3.41	-558,318	-0.78	-0.13

*Semana 32 con fecha de corte al 06/05/2023

Acumulados de calidades de azúcar (t)

Cuadro 5

Variable	Azúcar refinada	Azúcar estándar	Azúcar blanco especial	Azúcar mascabado	Azúcar con pol menor a 99.2
Real zafra 2023/24 (d)	1,032,261	3,072,317	55,128	3,240	284,256
Real zafra 2022/23 (e)*	1,121,894	3,115,163	68,982	1,614	697,868
Diferencias					
(d) - (e)*	-89,633	-42,846	-13,854	1,626	-413,612

*Semana 32 con fecha de corte al 06/05/2023

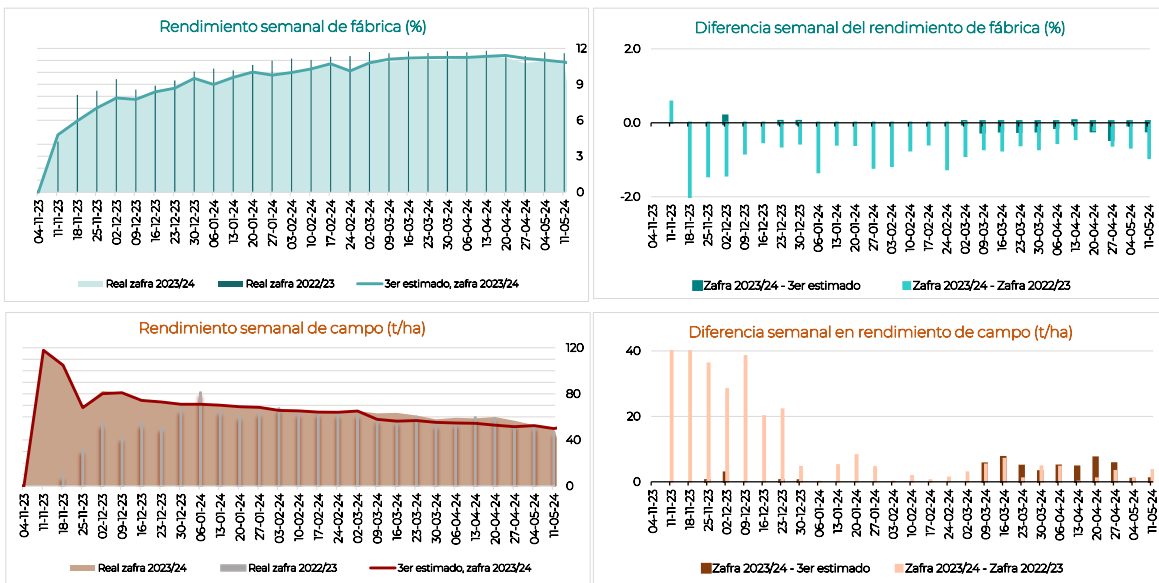

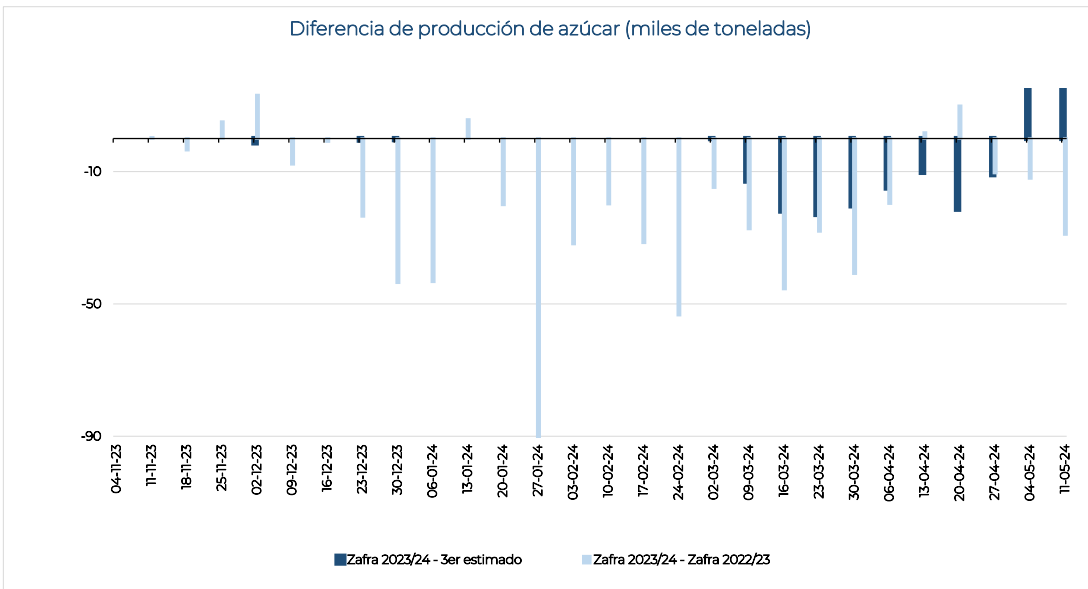
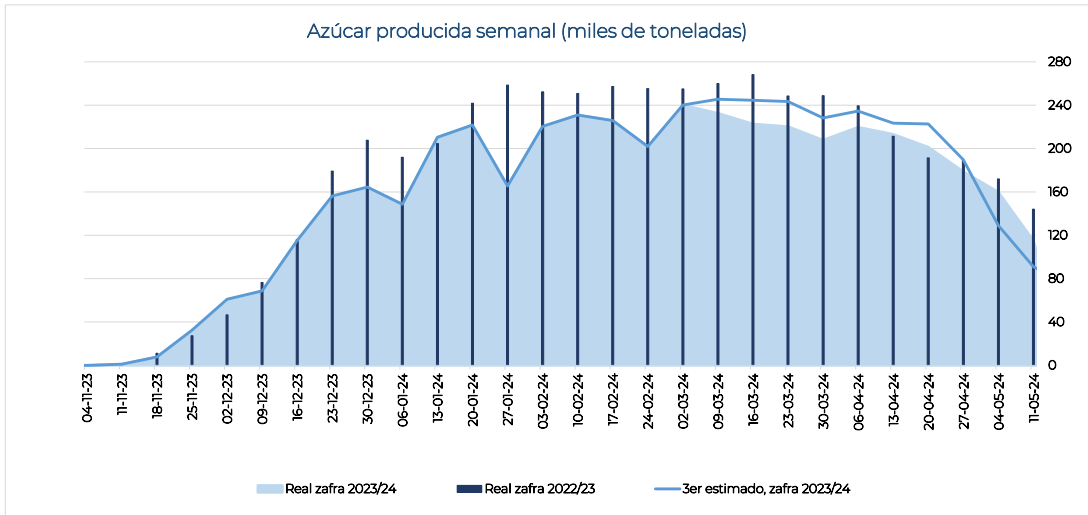

Información semanal por ingenio y grupo azucarero
Cuadro 6

Ingenio	Superficie Industrializada	Caña molida	Rendimiento de campo	Producción de azúcar	Rendimiento de fábrica	Rendimiento agroindustrial	Azúcar refinada	Azúcar estándar	Azúcar blanco especial	Azúcar mascabado	Azúcar con pol menor a 99.2	KARBE neto teórico
	ha	t	t/ha	t	%	t azúcar/ha	t	t	t	t	t	kg/tCN
Nacional	21,399	1,079,599	50.45	115,032	10.66	5.38	25,352	85,396	2,246	-	2,038	112,609
Beta San Miguel	3,981	213,400	53.61	24,074	11.28	6.05	3,809	18,228	-	-	2,038	115.466
Central Casasano	354	28,009	79.04	3,590	12.82	10.13	-	3,590	-	-	-	-
Central San Miguelito	280	17,860	63.83	1,853	10.37	6.62	-	1,853	-	-	-	116.614
Quesería	512	32,581	63.64	4,537	13.93	8.86	-	4,537	-	-	-	-
Central El Potrero	674	41,232	61.18	3,809	9.24	5.65	3,809	-	-	-	-	-
Santa Rosalía	433	23,381	54.01	2,499	10.69	5.77	-	2,499	-	-	-	121.147
San Rafael de Pucté	1,118	52,049	46.55	5,750	11.05	5.14	-	5,750	-	-	-	116.750
Central La Providencia*	610	18,288	30.00	2,038	11.14	3.34	-	-	-	-	2,038	103.576
Constancia*	-	-	-	-	-	-	-	-	-	-	-	-
Emiliano Zapata*	-	-	-	-	-	-	-	-	-	-	-	-
San Francisco Ameca*	-	-	-	-	-	-	-	-	-	-	-	-
San Miguel del Naranjo*	-	-	-	-	-	-	-	-	-	-	-	-
Zucarmex	4,076	250,790	61.53	26,533	10.58	6.51	5,119	21,414	-	-	-	115.171
Tamazula	538	39,896	74.20	5,119	12.83	9.52	5,119	-	-	-	-	133.98
Cia. La Fe (Pujilic)	878	64,482	73.45	7,983	12.38	9.09	-	7,983	-	-	-	115.016
Mahuixtlán	233	13,195	56.74	1,451	10.99	6.24	-	1,451	-	-	-	113.638
San Cristóbal	1,580	88,957	56.29	7,764	8.73	4.91	-	7,764	-	-	-	107.025
El Higo	847	44,261	52.23	4,217	9.53	4.98	-	4,217	-	-	-	-
Melchor Ocampo*	-	-	-	-	-	-	-	-	-	-	-	-
Atencingo*	-	-	-	-	-	-	-	-	-	-	-	-
Santos	2,953	123,219	41.73	13,232	10.74	4.48	6,737	4,250	2,246	-	-	117.727
CIASA (Cuatotolapam)	716	35,940	50.19	3,925	10.92	5.48	-	3,925	-	-	-	126.42
Presidente Benito Juárez	1,042	51,357	49.31	5,560	10.83	5.34	2,990	324	2,246	-	-	114.70
Plan de Ayala	1,195	35,922	30.06	3,747	10.43	3.14	3,747	-	-	-	-	113.52
Alianza Popular*	-	-	-	-	-	-	-	-	-	-	-	-
Bellavista*	-	-	-	-	-	-	-	-	-	-	-	-
Pedernales*	-	-	-	-	-	-	-	-	-	-	-	-
QAM	-	-	-	-	-	-	-	-	-	-	-	-
Tala*	-	-	-	-	-	-	-	-	-	-	-	-
Lázaro Cárdenas*	-	-	-	-	-	-	-	-	-	-	-	-
Eldorado*	-	-	-	-	-	-	-	-	-	-	-	-
Porres	1,509	70,778	46.90	7,991	11.29	5.29	-	7,991	-	-	-	109.712
San Pedro	727	39,604	54.48	3,628	9.16	4.99	-	3,628	-	-	-	99.985
Santa Clara	456	20,340	44.64	2,862	14.07	6.28	-	2,862	-	-	-	121.735
El Modelo*	327	10,834	33.17	1,501	13.85	4.59	-	1,501	-	-	-	112.550
Huixtla*	-	-	-	-	-	-	-	-	-	-	-	-
PIASA	2,180	105,982	48.62	10,260	9.68	4.71	6,338	3,922	-	-	-	106.489
Tres Valles	1,250	63,621	50.89	6,338	9.96	5.07	6,338	-	-	-	-	110.350
Adolfo López Mateos	930	42,361	45.57	3,922	9.26	4.22	-	3,922	-	-	-	100.713
Plan de San Luis*	-	-	-	-	-	-	-	-	-	-	-	-
La Margarita	956	46,058	48.17	5,268	11.44	5.51	-	5,268	-	-	-	107.948
José María Morelos	424	26,081	61.48	2,798	10.73	6.60	-	2,798	-	-	-	106.733
La Margarita*	532	19,977	37.56	2,469	12.36	4.64	-	2,469	-	-	-	108.553
Central Progreso*	-	-	-	-	-	-	-	-	-	-	-	-
Pantaleón	2,302	85,583	37.17	8,436	9.86	3.66	-	8,436	-	-	-	119.907
Pánuco	957	40,943	42.77	3,628	8.86	3.79	-	3,628	-	-	-	111.512
El Mante	1,345	44,640	33.19	4,808	10.77	3.57	-	4,808	-	-	-	127.611
GAT	1,692	85,374	50.45	8,964	10.50	5.30	-	8,964	-	-	-	-
La Gloria	664	44,694	67.29	4,664	10.44	7.02	-	4,664	-	-	-	-
La Joya	1,028	40,681	39.57	4,300	10.57	4.18	-	4,300	-	-	-	-
Motzorongo	-	-	-	-	-	-	-	-	-	-	-	-
Central Motzorongo	-	-	-	-	-	-	-	-	-	-	-	-
El Refugio*	-	-	-	-	-	-	-	-	-	-	-	-
García González	62	3,480	56.13	236	6.78	3.81	-	236	-	-	-	81.024
El Carmen	62	3,480	56.13	236	6.78	3.81	-	236	-	-	-	81.024
Calipam*	-	-	-	-	-	-	-	-	-	-	-	-
Independientes	1,689	94,934	56.22	10,038	10.57	5.94	3,350	6,688	-	-	-	102.416
San Nicolás	531	37,204	70.00	3,747	10.07	7.05	3,350	397	-	-	-	105.359
El Molino	545	29,191	53.56	3,660	12.54	6.71	-	3,660	-	-	-	-
San José de Abajo	612	28,540	46.63	2,632	9.22	4.30	-	2,632	-	-	-	98.735
Puga**	-	-	-	-	-	-	-	-	-	-	-	-

Nota: El dato Nacional de KARBE solo contiene información de los ingenios que proporcionaron los datos necesarios para el cálculo.

*El ingenio concluyó zafra 2023/24.

**El ingenio no ha proporcionado información al corte del presente reporte.

Información acumulada por ingenio y grupo azucarero
Cuadro 7

Ingenio	Superficie industrializada	Caña molida	Rendimiento de campo	Producción de azúcar	Rendimiento de fábrica	Rendimiento agroindustrial	Azúcar refinada	Azúcar estándar	Azúcar blanco especial	Azúcar mascabado	Azúcar con pol menor a 99.2	KARBE neto teórico
	ha	t	t/ha	t	%	t azúcar/ha	t	t	t	t	t	kg/tCN
Nacional	679,757	43,611,453	64.16	4,447,202	10.20	6.54	1,032,261	3,072,317	55,128	3,240	284,256	109,297
Beta San Miguel	137,638	8,679,916	63.06	896,404	10.33	6.51	111,716	613,976	38,007	-	132,705	110.161
Central Casasano	6,760	667,825	98.79	83,121	12.45	12.30	-	83,121	-	-	-	124.453
San Francisco Ameca*	11,482	997,415	86.87	110,094	11.04	9.59	-	72,087	38,007	-	-	114.030
Emiliano Zapata*	9,960	841,721	84.51	107,040	12.72	10.75	-	107,040	-	-	-	130.049
Central San Miguelito	5,000	377,772	75.55	33,514	8.87	6.70	-	16,390	-	-	17,124	97.046
Central El Potrero	18,389	1,182,381	64.30	111,716	9.45	6.08	111,716	-	-	-	-	106.593
Quesería	14,781	933,824	63.18	109,237	11.70	7.39	-	109,237	-	-	-	119.968
Santa Rosalía	10,131	631,173	62.30	65,218	10.33	6.44	-	22,142	-	-	43,077	113.285
Central La Providencia*	11,409	667,787	58.53	60,564	9.07	5.31	-	7,000	-	-	53,564	96.075
Constancia*	11,799	666,882	56.52	60,198	9.03	5.10	-	60,198	-	-	-	97.165
San Rafael de Pucté	23,632	1,268,377	53.67	115,561	9.11	4.89	-	96,620	-	-	18,941	102.145
San Miguel del Naranjo*	14,295	444,760	31.11	40,142	9.03	2.81	-	40,142	-	-	-	98.897
Zucarmex	115,475	9,129,442	79.06	988,551	10.83	8.56	117,535	835,989	-	-	35,027	113,767
Tamazula	9,702	1,008,907	103.99	117,768	11.67	12.14	117,535	233	-	-	-	124.571
Cia. La Fe (Pujilic)	17,974	1,766,410	98.27	217,275	12.30	12.09	-	217,275	-	-	-	124.225
Atencingo*	15,817	1,541,659	97.47	190,207	12.34	12.03	-	190,207	-	-	-	125.195
Melchor Ocampo*	11,021	969,968	88.01	113,684	11.72	10.32	-	113,684	-	-	-	121.735
Mahuixtlán	5,358	407,460	76.05	40,871	10.03	7.63	-	40,871	-	-	-	105.612
San Cristóbal	35,672	2,254,096	63.19	198,143	8.79	5.55	-	163,116	-	-	35,027	95.316
El Higo	19,932	1,180,942	59.25	110,604	9.37	5.55	-	110,604	-	-	-	103.804
Santos	83,898	4,228,763	50.40	441,586	10.44	5.26	167,372	232,463	13,607	-	28,144	113,355
Pedernales*	3,080	262,094	85.10	28,410	10.84	9.22	-	28,410	-	-	-	114.205
Bellavista*	7,329	572,003	78.05	66,247	11.58	9.04	-	66,247	-	-	-	119.949
Presidente Benito Juárez	22,753	1,278,999	56.21	123,822	9.68	5.44	98,520	11,695	13,607	-	-	102.185
CIASA (Cuatolapam)	13,815	717,800	51.96	76,008	10.59	5.50	-	47,863	-	-	28,144	116.985
Plan de Ayala	17,208	700,187	40.69	68,852	9.83	4.00	68,852	-	-	-	-	116.725
Alianza Popular*	19,713	697,681	35.39	78,247	11.22	3.97	-	78,247	-	-	-	121.095
GAM	28,450	2,157,952	75.85	234,900	10.89	8.26	105,861	125,524	3,515	-	-	113,399
Tala*	21,494	1,702,570	79.21	187,627	11.02	8.73	84,883	99,229	3,515	-	-	114.307
Lázaro Cárdenas*	3,285	233,140	70.97	26,234	11.25	7.99	20,979	5,255	-	-	-	115.972
Eldorado*	3,671	222,241	60.54	21,040	9.47	5.73	-	21,040	-	-	-	103.437
Porres	45,993	3,453,810	75.09	338,408	9.80	7.36	-	316,501	-	-	21,907	104,979
El Modelo*	11,237	928,622	82.64	94,998	10.23	8.45	-	94,998	-	-	-	110.621
Huixtla*	14,401	1,165,648	80.94	111,603	9.57	7.75	-	89,696	-	-	21,907	103.916
Santa Clara	5,578	416,689	74.71	46,809	11.23	8.39	-	46,809	-	-	-	112.340
San Pedro	14,777	942,851	63.81	84,998	9.02	5.75	-	84,998	-	-	-	97.237
PIASA	74,634	4,286,177	57.43	402,859	9.40	5.40	396,187	6,672	-	-	-	102,661
Adolfo López Mateos	21,589	1,401,123	64.90	116,131	8.29	5.38	109,460	6,672	-	-	-	91.611
Tres Valles	32,490	2,083,566	64.13	203,594	9.77	6.27	203,594	-	-	-	-	104.771
Plan de San Luis*	20,555	801,488	38.99	83,134	10.37	4.04	83,134	-	-	-	-	116.901
La Margarita	38,513	2,192,806	56.94	230,908	10.53	6.00	-	228,423	-	-	2,485	109,714
José María Morelos	8,141	599,782	73.67	61,091	10.19	7.50	-	61,091	-	-	-	110.395
La Margarita*	18,453	1,026,546	55.63	106,729	10.40	5.78	-	105,585	-	-	1,144	106.725
Central Progreso*	11,919	566,478	47.53	63,088	11.14	5.29	-	61,747	-	-	1,341	114.317
Pantaleón	52,540	2,877,608	54.77	276,491	9.61	5.26	45,380	204,708	-	-	26,404	112,092
Pánuco	26,958	1,484,809	55.08	132,458	8.92	4.91	-	106,054	-	-	26,404	98.516
El Mante	25,582	1,392,799	54.44	144,033	10.34	5.63	45,380	98,653	-	-	-	126.699
GAT	36,711	2,512,514	68.44	261,211	10.40	7.12	-	250,081	-	-	11,130	108,658
La Gloria	19,614	1,644,492	83.84	172,281	10.48	8.78	-	172,281	-	-	-	107.914
La Joya	17,096	868,023	50.77	88,930	10.25	5.20	-	77,800	-	-	11,130	110.108
Motzorongo	23,310	1,428,436	61.28	126,511	8.86	5.43	-	100,057	-	-	26,454	97,078
Central Motzorongo	16,352	1,095,900	67.02	95,204	8.69	5.82	-	87,336	-	-	7,868	96.890
El Refugio*	6,957	332,536	47.80	31,307	9.41	4.50	-	12,721	-	-	18,586	97.671
García González	3,907	252,020	64.50	16,699	6.63	4.27	6,943	9,757	-	-	-	84,606
El Carmen	2,679	174,232	65.04	10,449	6.00	3.90	6,943	3,507	-	-	-	79.524
Calipam*	1,228	77,788	63.33	6,250	8.03	5.09	-	6,250	-	-	-	95.891
Independientes	38,688	2,412,008	62.34	232,674	9.65	6.01	81,266	148,168	-	3,240	-	100,400
El Molino	10,499	703,213	66.98	81,055	11.53	7.72	-	81,055	-	-	-	-
San Nicolás	14,774	922,304	62.43	85,005	9.22	5.75	81,266	499	-	3,240	-	104,787
San José de Abajo	13,416	786,492	58.62	66,614	8.47	4.97	-	66,614	-	-	-	95.432
Puga**	-	-	-	-	-	-	-	-	-	-	-	-

Nota: El dato Nacional de KARBE solo contiene información de los ingenios que proporcionaron los datos necesarios para el cálculo.

*El ingenio concluyó zafra 2023/24.

**El ingenio no ha proporcionado información al corte del presente reporte.

Información semanal por ingenio y región cañera
Cuadro 8

Ingenio	Superficie Industrializada	Caña molida	Rendimiento de campo	Producción de azúcar	Rendimiento de fábrica	Rendimiento agroindustrial	Azúcar refinada	Azúcar estándar	Azúcar blanco especial	Azúcar mascabado	Azúcar con pol menor a 99.2	KARBE neto teórico
	ha	t	o	t	%	t azúcar/ha	t	t	t	t	t	kg/KCN
Nacional	21,399	1,079,599	50.45	115,032	10.66	5.38	25,352	85,396	2,246	-	2,038	112.609
Centro	416	31,489	75.63	3,825	12.15	9.19	-	3,825	-	-	-	81.024
Central Casasano	354	28,009	79.04	3,590	12.82	10.13	-	3,590	-	-	-	-
El Carmen	62	3,480	56.13	236	6.78	3.81	-	236	-	-	-	81.024
Emiliano Zapata*	-	-	-	-	-	-	-	-	-	-	-	-
Atencingo*	-	-	-	-	-	-	-	-	-	-	-	-
Calipam*	-	-	-	-	-	-	-	-	-	-	-	-
Córdoba - Golfo	3,239	163,100	50.36	16,546	10.14	5.11	7,158	7,350	-	-	2,038	106.327
San Nicolás	531	37,204	70.00	3,747	10.07	7.05	3,350	397	-	-	-	105.359
Central San Miguelito	280	17,860	63.83	1,853	10.37	6.62	-	1,853	-	-	-	116.614
Central El Potrero	674	41,232	61.18	3,809	9.24	5.65	3,809	-	-	-	-	-
San José de Abajo	612	28,540	46.63	2,632	9.22	4.30	-	2,632	-	-	-	98.735
La Margarita*	532	19,977	37.56	2,469	12.36	4.64	-	2,469	-	-	-	108.553
Central La Providencia*	610	18,288	30.00	2,038	11.14	3.34	-	-	-	-	2,038	103.576
Constancia*	-	-	-	-	-	-	-	-	-	-	-	-
Central Motzorongo	-	-	-	-	-	-	-	-	-	-	-	-
Central Progreso*	-	-	-	-	-	-	-	-	-	-	-	-
El Refugio*	-	-	-	-	-	-	-	-	-	-	-	-
Noreste	4,345	165,766	38.15	16,400	9.89	3.77	3,747	12,653	-	-	-	117.990
El Higo	847	44,261	52.23	4,217	9.53	4.98	-	4,217	-	-	-	-
Pánuco	957	40,943	42.77	3,628	8.86	3.79	-	3,628	-	-	-	111.512
El Mante	1,345	44,640	33.19	4,808	10.77	3.57	-	4,808	-	-	-	127.611
Plan de Ayala	1,195	35,922	30.06	3,747	10.43	3.14	3,747	-	-	-	-	113.517
Alianza Popular*	-	-	-	-	-	-	-	-	-	-	-	-
Plan de San Luis*	-	-	-	-	-	-	-	-	-	-	-	-
San Miguel del Naranjo*	-	-	-	-	-	-	-	-	-	-	-	-
Noroeste	545	29,191	53.56	3,660	12.54	6.71	-	3,660	-	-	-	-
El Molino	545	29,191	53.56	3,660	12.54	6.71	-	3,660	-	-	-	-
Eldorado*	-	-	-	-	-	-	-	-	-	-	-	-
Puga**	-	-	-	-	-	-	-	-	-	-	-	-
Pacífico	1,930	118,898	61.62	15,317	12.88	7.94	5,119	10,197	-	-	-	123.028
Tamazula	538	39,896	74.20	5,119	12.83	9.52	5,119	-	-	-	-	133.981
Quesería	512	32,581	63.64	4,537	13.93	8.86	-	4,537	-	-	-	-
José María Morelos	424	26,081	61.48	2,798	10.73	6.60	-	2,798	-	-	-	106.733
Santa Clara	456	20,340	44.64	2,862	14.07	6.28	-	2,862	-	-	-	121.735
Melchor Ocampo*	-	-	-	-	-	-	-	-	-	-	-	-
Tala*	-	-	-	-	-	-	-	-	-	-	-	-
San Francisco Ameca*	-	-	-	-	-	-	-	-	-	-	-	-
Bellavista*	-	-	-	-	-	-	-	-	-	-	-	-
Lázaro Cárdenas*	-	-	-	-	-	-	-	-	-	-	-	-
Pedernales*	-	-	-	-	-	-	-	-	-	-	-	-
Papaloapan - Golfo	6,427	339,205	52.78	33,192	9.79	5.16	6,338	26,855	-	-	-	109.114
La Gloria	664	44,694	67.29	4,664	10.44	7.02	-	4,664	-	-	-	-
Mahuixtlán	233	13,195	56.74	1,451	10.99	6.24	-	1,451	-	-	-	113.638
San Cristóbal	1,580	88,957	56.29	7,764	8.73	4.91	-	7,764	-	-	-	107.025
San Pedro	727	39,604	54.48	3,628	9.16	4.99	-	3,628	-	-	-	99.985
Tres Valles	1,250	63,621	50.89	6,338	9.96	5.07	6,338	-	-	-	-	110.350
CIASA (Cuatotolapam)	716	35,940	50.19	3,925	10.92	5.48	-	3,925	-	-	-	126.421
Adolfo López Mateos	930	42,361	45.57	3,922	9.26	4.22	-	3,922	-	-	-	100.713
El Modelo*	327	10,834	33.17	1,501	13.85	4.59	-	1,501	-	-	-	112.550
Sureste	4,498	231,949	51.56	26,091	11.25	5.80	2,990	20,856	2,246	-	-	116.138
Cia. La Fe (Pujilic)	878	64,482	73.45	7,983	12.38	9.09	-	7,983	-	-	-	115.016
Santa Rosalía	433	23,381	54.01	2,499	10.69	5.77	-	2,499	-	-	-	121.147
Presidente Benito Juárez	1,042	51,357	49.31	5,560	10.83	5.34	2,990	324	2,246	-	-	114.698
San Rafael de Pucté	1,118	52,049	46.55	5,750	11.05	5.14	-	5,750	-	-	-	116.750
La Joya	1,028	40,681	39.57	4,300	10.57	4.18	-	4,300	-	-	-	-
Huixtla*	-	-	-	-	-	-	-	-	-	-	-	-

Nota: El dato Nacional de KARBE solo contiene información de los ingenios que proporcionaron los datos necesarios para el cálculo.

*El ingenio concluyó zafra 2023/24.

**El ingenio no ha proporcionado información al corte del presente reporte.

Información acumulada por ingenio y región cañera
Cuadro 9

Ingenio	Superficie Industrializada	Caña molida	Rendimiento de campo	Producción de azúcar	Rendimiento de fábrica	Rendimiento agroindustrial	Azúcar refinada	Azúcar estándar	Azúcar blanco especial	Azúcar mascabado	Azúcar con pol menor a 99.2	KARBE neto teórico
	ha	t	t/ha	t	%	t azúcar/ha	t	t	t	t	t	kg/ACN
Nacional	679,757	43,611,453	64.16	4,447,202	10.20	6.54	1,032,261	3,072,317	55,128	3,240	284,256	109,297
Centro	36,444	3,303,225	90.64	397,067	12.02	10.90	6,943	390,124	-	-	-	123.237
Central Casasano	6,760	667,825	98.79	83,121	12.45	12.30	-	83,121	-	-	-	124.453
Atencingo*	15,817	1,541,659	97.47	190,207	12.34	12.03	-	190,207	-	-	-	125.195
Emiliano Zapata*	9,960	841,721	84.51	107,040	12.72	10.75	-	107,040	-	-	-	130.049
El Carmen	2,679	174,232	65.04	10,449	6.00	3.90	6,943	3,507	-	-	-	79.524
Calipam*	1,228	77,788	63.33	6,250	8.28	5.79	-	6,250	-	-	-	95.891
Córdoba - Golfo	128,469	7,625,077	59.35	713,938	9.36	5.56	192,982	418,088	-	3,240	99,627	101,848
Central San Miguelito	5,000	377,772	75.55	33,514	8.87	6.70	-	16,390	-	-	17,124	97.046
Central Motzorongo	16,352	1,095,900	67.02	95,204	8.69	5.82	-	87,336	-	-	7,868	96.890
Central El Potrero	18,389	1,182,381	64.30	111,716	9.45	6.08	111,716	-	-	-	-	106.593
San Nicolás	14,774	922,304	62.43	85,005	9.22	5.75	81,266	499	-	3,240	-	104.787
San José de Abajo	13,416	786,492	58.62	66,614	8.47	4.97	-	66,614	-	-	-	95.432
Central La Providencia*	11,409	667,787	58.53	60,564	9.07	5.31	-	7,000	-	-	53,564	96.075
Constancia*	11,799	666,882	56.52	60,198	9.03	5.10	-	60,198	-	-	-	97.165
La Margarita*	18,453	1,026,546	55.63	106,729	10.40	5.78	-	105,585	-	-	1,144	106.725
El Refugio*	6,957	332,536	47.80	31,307	9.41	4.50	-	12,721	-	-	18,586	97.671
Central Progreso*	11,919	566,478	47.53	63,088	11.14	5.29	-	61,747	-	-	1,341	114.317
Noreste	144,242	6,702,666	46.47	657,469	9.81	4.56	197,366	433,700	-	-	26,404	111.811
El Higo	19,932	1,180,942	59.25	110,604	9.37	5.55	-	110,604	-	-	-	103.804
Pánuco	26,958	1,484,809	55.08	132,458	8.92	4.91	-	106,054	-	-	26,404	98.516
El Mante	25,582	1,392,799	54.44	144,033	10.34	5.63	45,380	98,653	-	-	-	126.699
Plan de Ayala	17,208	700,187	40.69	68,852	9.83	4.00	68,852	-	-	-	-	116.725
Plan de San Luis*	20,555	801,488	38.99	83,134	10.37	4.04	83,134	-	-	-	-	116.901
Alianza Popular*	19,713	697,681	35.39	78,247	11.22	3.97	-	78,247	-	-	-	121.095
San Miguel del Naranjo*	14,295	444,760	31.11	40,142	9.03	2.81	-	40,142	-	-	-	98.897
Noroeste	14,170	925,454	65.31	102,095	11.03	7.21	-	102,095	-	-	-	103.437
El Molino	10,499	703,213	66.98	81,055	11.53	7.72	-	81,055	-	-	-	-
Eldorado*	3,671	222,241	60.54	21,040	9.47	5.73	-	21,040	-	-	-	103.437
Puga**	-	-	-	-	-	-	-	-	-	-	-	-
Pacífico	95,893	7,696,393	80.26	867,200	11.27	9.04	223,396	602,282	41,522	-	-	117,292
Tamazula	9,702	1,008,907	103.99	117,768	11.67	12.14	117,535	233	-	-	-	124.571
Melchor Ocampo*	11,021	969,968	88.01	113,684	11.72	10.32	-	113,684	-	-	-	121.735
San Francisco Ameca*	11,482	997,415	86.87	110,094	11.04	9.59	-	72,087	38,007	-	-	114.030
Pedernales*	3,080	262,094	85.10	28,410	10.84	9.22	-	28,410	-	-	-	114.205
Tala*	21,494	1,702,570	79.21	187,627	11.02	8.73	84,883	99,229	3,515	-	-	114.307
Bellavista*	7,329	572,003	78.05	66,247	11.58	9.04	-	66,247	-	-	-	119.949
Santa Clara	5,578	416,689	74.71	46,809	11.23	8.39	-	46,809	-	-	-	112.340
José María Morelos	8,141	599,782	73.67	61,091	10.19	7.50	-	61,091	-	-	-	110.395
Lázaro Cárdenas*	3,285	233,140	70.97	26,234	11.25	7.99	20,979	5,255	-	-	-	115.972
Quesería	14,781	933,824	63.18	109,237	11.70	7.39	-	109,237	-	-	-	119.968
Papaloapan - Golfo	154,552	10,380,010	67.16	987,023	9.51	6.39	313,053	610,799	-	-	63,171	102,109
La Gloria	19,614	1,644,492	83.84	172,281	10.48	8.78	-	172,281	-	-	-	107.914
El Modelo*	11,237	928,622	82.64	94,998	10.23	8.45	-	94,998	-	-	-	110.621
Mahuixtlán	5,358	407,460	76.05	40,871	10.03	7.63	-	40,871	-	-	-	105.612
Adolfo López Mateos	21,589	1,401,123	64.90	116,131	8.29	5.38	109,460	6,672	-	-	-	91.611
Tres Valles	32,490	2,083,566	64.13	203,594	9.77	6.27	203,594	-	-	-	-	104.771
San Pedro	14,777	942,851	63.81	84,998	9.02	5.75	-	84,998	-	-	-	97.237
San Cristóbal	35,672	2,254,096	63.19	198,143	8.79	5.55	-	163,116	-	-	35,027	95.316
CIASA (Cuatrotolapam)	13,815	717,800	51.96	76,008	10.59	5.50	-	47,863	-	-	28,144	116.985
Sureste	105,987	6,978,629	65.84	722,410	10.35	6.82	98,520	515,228	13,607	-	95,055	110.282
Cia. La Fe (Pujilic)	17,974	1,766,410	98.27	217,275	12.30	12.09	-	217,275	-	-	-	124.225
Huixtla*	14,401	1,165,648	80.94	111,603	9.57	7.75	-	89,696	-	-	21,907	103.916
Santa Rosalía	10,131	631,173	62.30	65,218	10.33	6.44	-	22,142	-	-	43,077	113.285
Presidente Benito Juárez	22,753	1,278,999	56.21	123,822	9.68	5.44	98,520	11,695	13,607	-	-	102.19
San Rafael de Pucté	23,632	1,268,377	53.67	115,561	9.11	4.89	-	96,620	-	-	18,941	102.145
La Joya	17,096	868,023	50.77	88,930	10.25	5.20	-	77,800	-	-	11,130	110.108

Nota: El dato Nacional de KARBE solo contiene información de los Ingenios que proporcionaron los datos necesarios para el cálculo.
*El ingenio concluyó zafra 2023/24.
**El ingenio no ha proporcionado información al corte del presente reporte.

Información semanal por Entidad Federativa
Cuadro 10

Entidad federativa	Superficie Industrializada	Caña molida	Rendimiento de campo	Producción de azúcar	Rendimiento de fábrica	Rendimiento agroindustrial	Azúcar refinada	Azúcar estándar	Azúcar blanco especial	Azúcar mascabado	Azúcar con pol menor a 99.2	KARBE neto teórico
	ha	t	t/ha	t	%	t azúcar/ha	t	t	t	t	t	kg/ACN
Total nacional	21,399	1,079,599	50.45	115,032	10.66	5.38	25,352	85,396	2,246	-	2,038	112.609
Morelos	354	28,009	79.04	3,590	12.82	10.13	-	3,590	-	-	-	-
Chiapas	878	64,482	73.45	7,983	12.38	9.09	-	7,983	-	-	-	115.016
Jalisco	962	65,977	68.59	7,918	12.00	8.23	5,119	2,798	-	-	-	123.436
Colima	512	32,581	63.64	4,537	13.93	8.86	-	4,537	-	-	-	-
Nayarit	545	29,191	53.56	3,660	12.54	6.71	-	3,660	-	-	-	-
Veracruz	10,071	528,650	52.49	51,428	9.73	5.11	13,496	35,895	-	-	2,038	109.023
Tabasco	1,474	74,738	50.69	8,059	10.78	5.47	2,990	2,823	2,246	-	-	116.731
Quintana Roo	1,118	52,049	46.55	5,750	11.05	5.14	-	5,750	-	-	-	116.750
Michoacán	456	20,340	44.64	2,862	14.07	6.28	-	2,862	-	-	-	121.735
Oaxaca	1,462	62,338	42.65	6,392	10.25	4.37	-	6,392	-	-	-	104.978
Campeche	1,028	40,681	39.57	4,300	10.57	4.18	-	4,300	-	-	-	-
Tamaulipas	1,345	44,640	33.19	4,808	10.77	3.57	-	4,808	-	-	-	127.611
San Luis Potosí	1,195	35,922	30.06	3,747	10.43	3.14	3,747	-	-	-	-	113.517
Puebla*	-	-	-	-	-	-	-	-	-	-	-	-
Sinaloa*	-	-	-	-	-	-	-	-	-	-	-	-

Nota: El dato Nacional de KARBE solo contiene información de los ingenios que proporcionaron los datos necesarios para el cálculo.

*La entidad federativa concluyó zafra 2023/24.

Información acumulada por Entidad Federativa
Cuadro 11

Entidad federativa	Superficie Industrializada	Caña molida	Rendimiento de campo	Producción de azúcar	Rendimiento de fábrica	Rendimiento agroindustrial	Azúcar refinada	Azúcar estándar	Azúcar blanco especial	Azúcar mascabado	Azúcar con pol menor a 99.2	KARBE neto teórico
	ha	t	t/ha	t	%	t azúcar/ha	t	t	t	t	t	kg/ACN
Total nacional	679,757	43,611,453	64.16	4,447,202	10.20	6.54	1,032,261	3,072,317	55,128	3,240	284,256	109.297
Puebla*	17,045	1,619,447	95.01	196,456	12.13	11.53	-	196,456	-	-	-	123.795
Chiapas	32,375	2,932,058	90.57	328,878	11.22	10.16	-	306,971	-	-	21,907	116.598
Morelos	16,720	1,509,546	90.29	190,161	12.60	11.37	-	190,161	-	-	-	127.632
Jalisco	69,169	5,850,646	84.58	656,510	11.22	9.49	202,418	412,571	41,522	-	-	117.425
Michoacán	11,943	911,923	76.36	101,453	11.13	8.50	20,979	80,474	-	-	-	113.811
Nayarit	10,499	703,213	66.98	81,055	11.53	7.72	-	81,055	-	-	-	-
Veracruz	285,591	18,084,866	63.32	1,700,306	9.40	5.95	403,519	1,124,075	-	3,240	169,472	102.235
Colima	14,781	933,824	63.18	109,237	11.70	7.39	-	109,237	-	-	-	119.968
Sinaloa*	3,671	222,241	60.54	21,040	9.47	5.73	-	21,040	-	-	-	103.437
Oaxaca	46,999	2,760,204	58.73	254,166	9.21	5.41	109,460	124,977	-	-	19,730	97.980
Tabasco	32,884	1,910,172	58.09	189,040	9.90	5.75	98,520	33,837	13,607	-	43,077	105.886
Tamaulipas	25,582	1,392,799	54.44	144,033	10.34	5.63	45,380	98,653	-	-	-	126.699
Quintana Roo	23,632	1,268,377	53.67	115,561	9.11	4.89	-	96,620	-	-	18,941	102.145
Campeche	17,096	868,023	50.77	88,930	10.25	5.20	-	77,800	-	-	11,130	110.108
San Luis Potosí	71,771	2,644,116	36.84	270,374	10.23	3.77	151,986	118,389	-	-	-	114.894

Nota: El dato Nacional de KARBE solo contiene información de los ingenios que proporcionaron los datos necesarios para el cálculo.

*La entidad federativa concluyó zafra 2023/24.

Variación semanal respecto al 3er estimado de producción, zafra 2023/24
Cuadro 12

Ingenio	Información real					Variación absoluta (real - 3er estimado)				
	Superficie Industrializada	Caña molida	Rendimiento de campo	Producción de azúcar	Rendimiento de fábrica	Superficie Industrializada	Caña molida	Rendimiento de campo	Producción de azúcar	Rendimiento de fábrica
	ha	t	t/ha	t	%	ha	t	t/ha	t	%
Nacional	21,399	1,079,599	50.45	115,032	10.66	4,575	241,133	0.61	24,111	-0.18
Centro	416	31,489	75.63	3,825	12.15	-134	-6,511	6.63	-255	1.41
Emiliano Zapata*	-	-	-	-	-	-	-	-	-	-
Atencingo*	-	-	-	-	-	-	-	-	-	-
Calipam*	-	-	-	-	-	-	-	-	-	-
Central Casasano	354	28,009	79.04	3,590	12.82	17	-673	-5.95	-118	-0.11
El Carmen	62	3,480	56.13	236	6.78	-151	-5,837	12.44	-137	2.77
Córdoba - Golfo	3,239	163,100	50.36	16,546	10.14	2,331	107,223	-11.17	9,455	-2.55
Central El Potrero	674	41,232	61.18	3,809	9.24	674	41,232	61.18	3,809	9.24
San Nicolás	531	37,204	70.00	3,747	10.07	531	37,204	70.00	3,747	10.07
La Margarita*	532	19,977	37.56	2,469	12.36	532	19,977	37.56	2,469	12.36
Central La Providencia*	610	18,288	30.00	2,038	11.14	610	18,288	30.00	2,038	11.14
Central San Miguelito	280	17,860	63.83	1,853	10.37	132	8,966	3.71	651	-3.13
Central Motzorongo	-	-	-	-	-	0	0	0.00	0	0.00
Constancia*	-	-	-	-	-	-	-	-	-	-
Central Progreso*	-	-	-	-	-	-	-	-	-	-
El Refugio*	-	-	-	-	-	-	-	-	-	-
San José de Abajo	612	28,540	46.63	2,632	9.22	-148	-18,444	-15.18	-3,258	-3.32
Noreste	4,345	165,766	38.15	16,400	9.89	2,038	113,476	15.49	10,776	-0.87
El Higo	847	44,261	52.23	4,217	9.53	847	44,261	52.23	4,217	9.53
Plan de Ayala	1,195	35,922	30.06	3,747	10.43	1,195	35,922	30.06	3,747	10.43
Pánuco	957	40,943	42.77	3,628	8.86	957	40,943	42.77	3,628	8.86
Alianza Popular*	-	-	-	-	-	-	-	-	-	-
Plan de San Luis*	-	-	-	-	-	-	-	-	-	-
San Miguel del Naranjo*	-	-	-	-	-	-	-	-	-	-
El Mante	1,345	44,640	33.19	4,808	10.77	-962	-7,650	10.53	-816	0.01
Noroeste	545	29,191	53.56	3,660	12.54	65	-4,309	-16.23	-746	-0.61
Puga**	-	-	-	-	-	-	-	-	-	-
Eldorado*	-	-	-	-	-	-	-	-	-	-
El Molino	545	29,191	53.56	3,660	12.54	65	-4,309	-16.23	-746	-0.61
Pacífico	1,930	118,898	61.62	15,317	12.88	924	35,598	-21.25	4,345	-0.29
Quesería	512	32,581	63.64	4,537	13.93	511.97	32,581	63.64	4,537	13.93
Santa Clara	456	20,340	44.64	2,862	14.07	455.63	20,340	44.64	2,862	14.07
José María Morelos	424	26,081	61.48	2,798	10.73	24.30	881	-1.53	63	-0.12
Tala*	-	-	-	-	-	-	-	-	-	-
San Francisco Ameca*	-	-	-	-	-	-	-	-	-	-
Bellavista*	-	-	-	-	-	-	-	-	-	-
Lázaro Cárdenas*	-	-	-	-	-	-	-	-	-	-
Pedernales*	-	-	-	-	-	-	-	-	-	-
Melchor Ocampo*	-	-	-	-	-	-	-	-	-	-
Tamazula	538	39,896	74.20	5,119	12.83	-67.50	-18,204	-21.80	-3,117	-1.34
Papaloapan - Golfo	6,427	339,205	52.78	33,192	9.79	-1,407	-70,680	0.45	-8,221	-0.31
La Gloria	664	44,694	67.29	4,664	10.44	205	11,014	-6.08	497	-1.94
CIASA (Cuatotlapam)	716	35,940	50.19	3,925	10.92	-63	-2,440	0.96	-390	-0.32
Mahuixtlán	233	13,195	56.74	1,451	10.99	-49	-3,805	-3.56	-463	-0.26
Adolfo López Mateos	930	42,361	45.57	3,922	9.26	-70	-7,639	-4.43	-578	0.26
San Pedro	727	39,604	54.48	3,628	9.16	-230	-4,396	8.50	-955	-1.26
San Cristóbal	1,580	88,957	56.29	7,764	8.73	-588	-16,377	7.70	-1,072	0.34
El Modelo*	327	10,834	33.17	1,501	13.85	-148	-26,658	-45.89	-2,532	3.10
Tres Valles	1,250	63,621	50.89	6,338	9.96	-463	-20,379	1.86	-2,729	-0.83
Sureste	4,498	231,949	51.56	26,091	11.25	759	66,335	7.28	8,756	0.78
Cia. La Fe (Pujilic)	878	64,482	73.45	7,983	12.38	878	64,482	73.45	7,983	12.38
La Joya	1,028	40,681	39.57	4,300	10.57	818	34,416	9.74	3,284	-5.66
Huixtla*	-	-	-	-	-	-	-	-	-	-
Santa Rosalía	433	23,381	54.01	2,499	10.69	-81	-7,469	-6.05	-784	0.05
San Rafael de Pucté	1,118	52,049	46.55	5,750	11.05	-321	-7,951	4.86	-785	0.16
Presidente Benito Juárez	1,042	51,357	49.31	5,560	10.83	-535	-17,143	5.87	-942	1.33

*El ingenio concluyó zafra 2023/24.

**El ingenio no ha proporcionado información al corte del presente reporte.

Variación acumulada respecto al 3er estimado de producción, zafra 2023/24
Cuadro 13

Ingenio	Información real					Variación absoluta (real - 3er estimado)				
	Superficie industrializada	Caña molida	Rendimiento de campo	Producción de azúcar	Rendimiento de fábrica	Superficie industrializada	Caña molida	Rendimiento de campo	Producción de azúcar	Rendimiento de fábrica
	ha	t	t/ha	t	%	ha	t	t/ha	t	%
Nacional	679,757	43,611,453	64.16	4,447,202	10.20	-30,159	-411,584	2.15	-77,213	-0.08
Centro	36,444	3,303,225	90.64	397,067	12.02	-1,333	-106,786	0.37	-6,935	0.17
Emiliano Zapata*	9,960	841,721	84.51	107,040	12.72	-73	10,008	1.61	1,700	0.05
Atencingo*	15,817	1,541,659	97.47	190,207	12.34	203	-1,897	-1.39	1,092	0.09
El Carmen	2,679	174,232	65.04	10,449	6.00	-415	-26,118	0.29	155	0.86
Calipam*	1,228	77,788	63.33	6,250	8.03	-510	-35,170	-1.64	-3,239	-0.37
Central Casasano	6,760	667,825	98.79	83,121	12.45	-538	-53,609	-0.06	-6,643	0.00
Córdoba - Golfo	128,469	7,625,077	59.35	713,938	9.36	-1,157	72,100	1.09	-11,055	-0.24
La Margarita*	18,453	1,026,546	55.63	106,729	10.40	1,188	58,068	-0.46	7,595	0.16
Constancia*	11,799	666,882	56.52	60,198	9.03	386	51,383	2.59	6,719	0.34
San Nicolás	14,774	922,304	62.43	85,005	9.22	-666	20,421	4.02	3,277	0.15
Central Progreso*	11,919	566,478	47.53	63,088	11.14	-563	7,258	2.72	2,386	0.28
Central La Providencia*	11,409	667,787	58.53	60,564	9.07	250	24,701	0.90	564	-0.26
Central San Miguelito	5,000	377,772	75.55	33,514	8.87	-364	-683	5.00	-267	-0.05
Central Motzorongo	16,352	1,095,900	67.02	95,204	8.69	-556	49,873	5.15	-914	-0.50
El Refugio*	6,957	332,536	47.80	31,307	9.41	644	-19,251	-7.92	-3,304	-0.42
Central El Potrero	18,389	1,182,381	64.30	111,716	9.45	-121	8,594	0.88	-3,413	-0.36
San José de Abajo	13,416	786,492	58.62	66,614	8.47	-1,354	-128,264	-3.31	-23,699	-1.40
Noreste	144,242	6,702,666	46.47	657,469	9.81	-9,319	-16,726	2.71	17,488	0.28
Plan de San Luis*	20,555	801,488	38.99	83,134	10.37	93	71,349	3.31	11,291	0.53
San Miguel del Naranjo*	14,295	444,760	31.11	40,142	9.03	759	1,642	-1.62	522	0.08
Pánuco	26,958	1,484,809	55.08	132,458	8.92	-2,747	2,516	5.18	10,692	0.71
Plan de Ayala	17,208	700,187	40.69	68,852	9.83	-2,520	23,819	6.41	2,328	-0.00
El Mante	25,582	1,392,799	54.44	144,033	10.34	-3,661	-45,664	5.25	36	0.33
El Higo	19,932	1,180,942	59.25	110,604	9.37	-1,080	-67,073	-0.15	-7,138	-0.07
Alianza Popular*	19,713	697,681	35.39	78,247	11.22	-164	-3,314	0.13	-244	0.02
Noroeste	14,170	925,454	65.31	102,095	11.03	-76	-24,880	-1.40	-2,889	-0.02
Puga**	-	-	-	-	-	-	-	-	-	-
Eldorado*	3,671	222,241	60.54	21,040	9.47	-187	-4,251	1.83	-599	-0.09
El Molino	10,499	703,213	66.98	81,055	11.53	111	-20,629	-2.70	-2,290	0.01
Pacífico	95,893	7,696,393	80.26	867,200	11.27	430	-55,133	-0.94	-13,451	-0.09
Bellavista*	7,329	572,003	78.05	66,247	11.58	-185	5,066	2.60	2,675	0.37
José María Morelos	8,141	599,782	73.67	61,091	10.19	146	13,061	0.29	2,146	0.14
Quesería	14,781	933,824	63.18	109,237	11.70	364	35,200	0.85	681	-0.38
Santa Clara	5,578	416,689	74.71	46,809	11.23	-180	-5,070	1.46	-79	0.12
Tala*	21,494	1,702,570	79.21	187,627	11.02	783	-24,358	-4.17	-430	0.13
Pedernales*	3,080	262,094	85.10	28,410	10.84	-174	-4,724	3.10	-928	-0.16
Lázaro Cárdenas*	3,285	233,140	70.97	26,234	11.25	76	5,305	-0.02	-1,339	-0.85
Melchor Ocampo*	11,021	969,968	88.01	113,684	11.72	-51	-1,461	0.27	-1,662	-0.15
San Francisco Ameca*	11,482	997,415	86.87	110,094	11.04	339	-16,327	-4.11	-3,708	-0.19
Tamazula	9,702	1,008,907	103.99	117,768	11.67	-686	-61,825	0.92	-10,807	-0.34
Papaloapan - Golfo	154,552	10,380,010	67.16	987,023	9.51	-14,574	-317,319	3.91	-56,175	-0.24
Tres Valles	32,490	2,083,566	64.13	203,594	9.77	-3,184	-9,102	5.47	26	0.04
Mahuixtlán	5,358	407,460	76.05	40,871	10.03	-380	-15,436	2.35	-1,870	-0.08
Adolfo López Mateos	21,589	1,401,123	64.90	116,131	8.29	-2,706	-57,379	4.87	-2,801	0.13
San Pedro	14,777	942,851	63.81	84,998	9.02	-938	-37,799	1.40	-6,260	-0.29
La Gloria	19,614	1,644,492	83.84	172,281	10.48	-1,288	-38,153	3.34	-6,806	-0.17
CIASA (Cuatrotolapam)	13,815	717,800	51.96	76,008	10.59	-1,575	-59,350	1.46	-8,651	-0.30
El Modelo*	11,237	928,622	82.64	94,998	10.23	-410	-80,052	-3.96	-10,461	-0.23
San Cristóbal	35,672	2,254,096	63.19	198,143	8.79	-4,092	-20,047	6.00	-19,352	-0.77
Sureste	105,987	6,978,629	65.84	722,410	10.35	-4,129	37,160	2.81	-4,195	-0.12
Presidente Benito Juárez	22,753	1,278,999	56.21	123,822	9.68	628	105,757	3.18	9,643	-0.05
Cia. La Fe (Pujilic)	17,974	1,766,410	98.27	217,275	12.30	567	94,208	2.21	8,771	-0.17
Santa Rosalía	10,131	631,173	62.30	65,218	10.33	-91	-21,012	-1.50	-1,491	0.10
Huixtla*	14,401	1,165,648	80.94	111,603	9.57	138	-12,975	-1.69	-2,563	-0.11
La Joya	17,096	868,023	50.77	88,930	10.25	-2,111	-24,509	4.30	-4,080	-0.18
San Rafael de Pucté	23,632	1,268,377	53.67	115,561	9.11	-3,261	-104,309	2.63	-14,475	-0.36

*El ingenio concluyó zafra 2023/24.

**El ingenio no ha proporcionado información al corte del presente reporte.

Grados de precisión de las regiones cañeras, respecto al 1er estimado de los ingenios.
Cuadro 14

Ingenio	Fecha real de término	Superficie (%)	Caña (%)	Azúcar (%)
Centro				
Atencingo*	30 de abril de 2024	102.77	93.43	89.63
Emiliano Zapata*	29 de abril de 2024	96.79	93.01	88.06
Calipam*	20 de marzo de 2024	80.08	67.64	62.28
Córdoba - Golfo				
Constancia*	4 de mayo de 2024	102.09	113.74	95.52
La Margarita*	9 de mayo de 2024	101.12	117.43	103.47
El Refugio*	12 de abril de 2024	100.00	87.44	74.61
Central Progreso*	13 de abril de 2024	97.57	97.67	87.18
Central La Providencia*	11 de mayo de 2024	95.23	95.40	79.38
Noreste				
Alianza Popular*	2 de mayo de 2024	95.29	99.67	99.11
Plan de San Luis*	14 de abril de 2024	82.85	100.19	89.88
San Miguel del Naranjo*	3 de marzo de 2024	67.46	87.55	71.84
Noroeste				
Eldorado*	13 de marzo de 2024	97.15	84.02	76.58
Pacífico				
San Francisco Ameca*	30 de abril de 2024	100.99	107.18	100.91
Melchor Ocampo*	30 de abril de 2024	100.32	96.44	94.51
Lázaro Cárdenas*	22 de abril de 2024	99.49	100.13	94.59
Bellavista*	28 de abril de 2024	95.41	100.60	103.60
Pedernales*	7 de abril de 2024	92.59	97.07	88.16
Tala*	4 de mayo de 2024	85.71	91.62	87.80
Papaloapan - Golfo				
El Modelo*	8 de mayo de 2024	91.39	85.59	80.39
Sureste				
Huixtla*	4 de mayo de 2024	100.27	95.82	90.44

* El ingenio concluyó la zafra 2023/24.

Variación respecto al primer estimado.

- menores de 95%
- 95% hasta 97.9%
- 98% hasta 102%
- 102.1% hasta 105%
- mayores a 105.1%

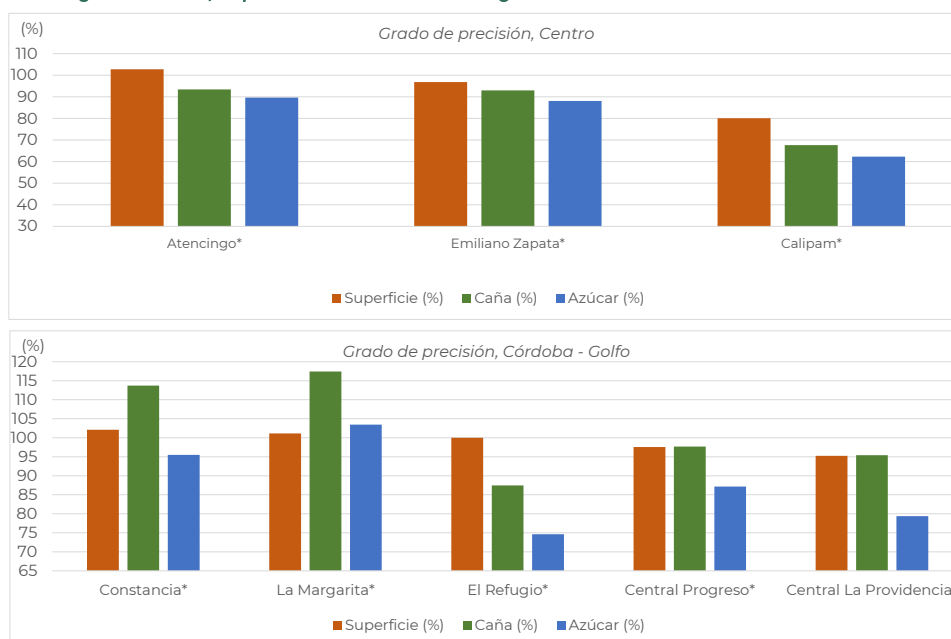
Grados de precisión de las regiones cañeras, respecto al 1er estimado de los ingenios.

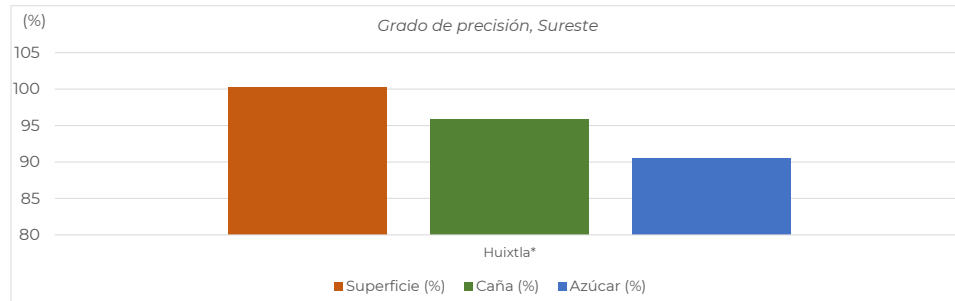
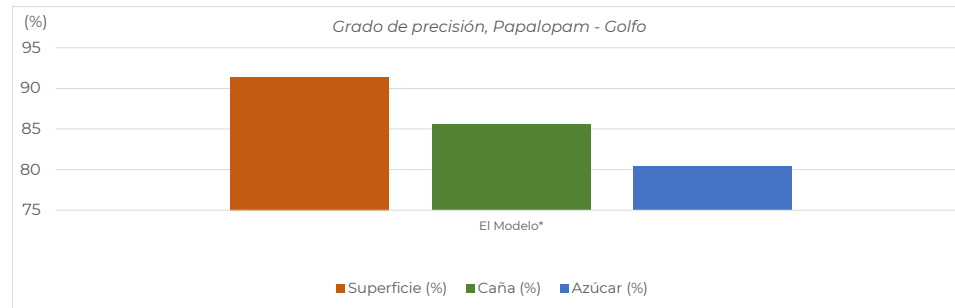
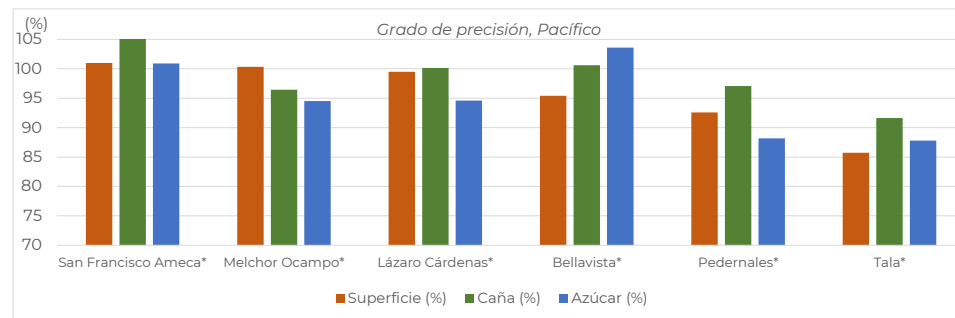
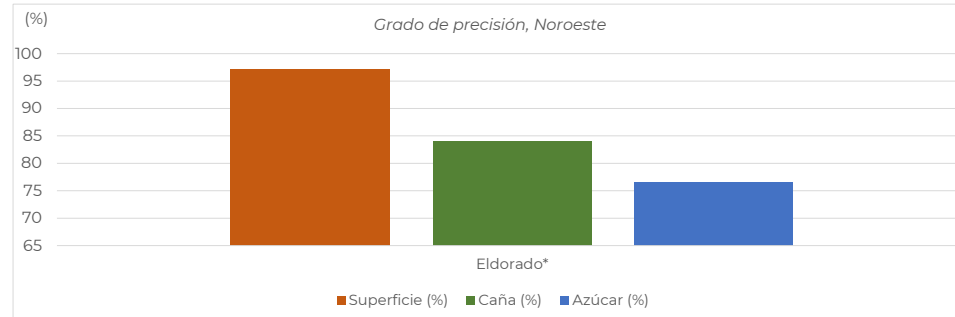
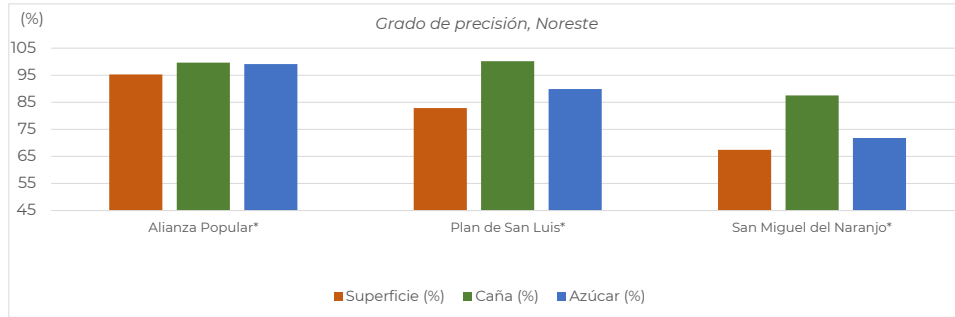

Cifras de los ingenios del 3er estimado de producción, para la semana 33 con fecha de corte al 18/05/2024

Cuadro 15

Ingenio	Superficie a industrializar	Caña a moler	Rendimiento de campo	Azúcar total a producir	Rendimiento de fábrica	Rendimiento agroindustrial	Azúcar a producir con pol menor a 99.2
	ha	t	t/ha	t	%	t azúcar/ha	t
Nacional	13,203	696,060	52.72	73,516	10.56	5.57	4,980
Centro	456	31,317	68.73	3,877	12.38	8.51	-
Central Casasano	290	24,500	84.44	3,671	14.98	12.65	-
El Carmen	166	6,817	41.19	206	3.02	1.25	-
Atencingo*	-	-	-	-	-	-	-
Emiliano Zapata*	-	-	-	-	-	-	-
Calipam*	-	-	-	-	-	-	-
Córdoba - Golfo	760	46,996	61.82	5,740	12.21	7.55	-
Central San Miguelito	-	-	-	-	-	-	-
Central El Potrero	-	-	-	-	-	-	-
San Nicolás	-	-	-	-	-	-	-
San José de Abajo	760	46,996	61.82	5,740	12.21	7.55	-
La Margarita*	-	-	-	-	-	-	-
Central Progreso*	-	-	-	-	-	-	-
Central Motzorongo	-	-	-	-	-	-	-
El Refugio*	-	-	-	-	-	-	-
Central La Providencia*	-	-	-	-	-	-	-
Constancia*	-	-	-	-	-	-	-
Noreste	-	-	-	-	-	-	-
El Higo	-	-	-	-	-	-	-
Pánuco	-	-	-	-	-	-	-
Plan de Ayala	-	-	-	-	-	-	-
El Mante	-	-	-	-	-	-	-
Plan de San Luis*	-	-	-	-	-	-	-
San Miguel del Naranjo*	-	-	-	-	-	-	-
Alianza Popular*	-	-	-	-	-	-	-
Noroeste	480	33,000	68.75	4,340	13.15	9.04	-
El Molino	480	33,000	68.75	4,340	13.15	9.04	-
Puga**	-	-	-	-	-	-	-
Eldorado*	-	-	-	-	-	-	-
Pacífico	1,050	85,693	81.61	11,067	12.91	10.54	-
José María Morelos	445	27,593	62.01	3,005	10.89	6.75	-
Tamazula	605	58,100	96.02	8,062	13.88	13.32	-
Melchor Ocampo*	-	-	-	-	-	-	-
Tala*	-	-	-	-	-	-	-
San Francisco Ameca*	-	-	-	-	-	-	-
Bellavista*	-	-	-	-	-	-	-
Quesería	-	-	-	-	-	-	-
Pedernales*	-	-	-	-	-	-	-
Santa Clara	-	-	-	-	-	-	-
Lázaro Cárdenas*	-	-	-	-	-	-	-
Papaloapan - Golfo	7,017	344,754	49.13	32,990	9.57	4.70	2,780
San Cristóbal	2,131	103,522	48.58	8,083	7.81	3.79	-
CIASA (Cuatotolapam)	635	30,440	47.93	3,317	10.90	5.22	2,780
San Pedro	870	43,000	49.43	4,389	10.21	5.05	-
Adolfo López Mateos	821	34,564	42.09	1,884	5.45	2.29	-
La Gloria	-	-	-	-	-	-	-
Mahuixtlán	275	16,500	60.00	1,825	11.06	6.64	-
El Modelo*	426	33,728	79.10	4,605	13.65	10.80	-
Tres Valles	1,858	83,000	44.67	8,888	10.71	4.78	-
Sureste	3,441	154,300	44.85	15,502	10.05	4.51	2,200
Santa Rosalía	551	32,900	59.75	3,455	10.50	6.27	-
Presidente Benito Juárez	1,451	61,400	42.32	5,778	9.41	3.98	-
San Rafael de Pucté	1,439	60,000	41.70	6,270	10.45	4.36	2,200
Huixtla*	-	-	-	-	-	-	-
La Joya	-	-	-	-	-	-	-
Cía. La Fe (Pujilic)	-	-	-	-	-	-	-

*El ingenio concluyó zafra 2023/24.

**El ingenio no ha proporcionado información al corte del presente reporte.