

**Fechas de fin de zafra, 3er estimado.**

**Cuadro 1**

#	Ingenio	Estimado de fin de zafra	Fecha real de fin de zafra	Diferencia de días
1	San Miguel del Naranjo*	29 de febrero de 2024	3 de marzo de 2024	Atrasó 3 días
2	Eldorado*	13 de marzo de 2024	13 de marzo de 2024	En tiempo
3	Calipam*	20 de abril de 2024	20 de marzo de 2024	Adelantó 31 días
4	Pedernales*	9 de abril de 2024	7 de abril de 2024	Adelantó 2 días
5	El Refugio*	6 de abril de 2024	12 de abril de 2024	Atrasó 6 días
6	Central Progreso*	8 de abril de 2024	13 de abril de 2024	Atrasó 5 días
7	Plan de San Luis*	5 de abril de 2024	14 de abril de 2024	Atrasó 9 días
8	Lázaro Cárdenas*	8 de abril de 2024	22 de abril de 2024	Atrasó 14 días
9	Bellavista*	27 de abril de 2024	28 de abril de 2024	Atrasó 1 día
10	Emiliano Zapata*	21 de abril de 2024	29 de abril de 2024	Atrasó 8 días
11	San Francisco Ameca*	27 de abril de 2024	30 de abril de 2024	Atrasó 3 días
12	Melchor Ocampo*	1 de mayo de 2024	30 de abril de 2024	Adelantó 1
13	Atencingo*	1 de mayo de 2024	30 de abril de 2024	Adelantó 1
14	Alianza Popular*	24 de abril de 2024	2 de mayo de 2024	Atrasó 8 días
15	Constancia*	8 de abril de 2024	4 de mayo de 2024	Atrasó 26 días
16	Central Motzorongo	20 de abril de 2024		
17	Central La Providencia	22 de abril de 2024		
18	La Margarita	23 de abril de 2024		
19	Central El Potrero	24 de abril de 2024		
20	Pánuco	27 de abril de 2024		
21	Huixtla	27 de abril de 2024		
22	Tala	27 de abril de 2024		
23	Plan de Ayala	28 de abril de 2024		
24	El Higo	30 de abril de 2024		
25	Quesería	30 de abril de 2024		
26	Santa Clara	1 de mayo de 2024		
27	San Nicolás	4 de mayo de 2024		
28	Cia. La Fe (Pujilic)	4 de mayo de 2024		
29	La Joya	5 de mayo de 2024		
30	Central San Miguelito	6 de mayo de 2024		
31	La Gloria	7 de mayo de 2024		
32	El Mante	9 de mayo de 2024		
33	Adolfo López Mateos	17 de mayo de 2024		
34	Central Casasano	17 de mayo de 2024		
35	El Modelo	18 de mayo de 2024		
36	Mahuixtlán	22 de mayo de 2024		
37	San Cristóbal	22 de mayo de 2024		
38	CIASA (Cuatotolapam)	25 de mayo de 2024		
39	José María Morelos	28 de mayo de 2024		
40	El Carmen	1 de junio de 2024		
41	Tres Valles	2 de junio de 2024		
42	San Pedro	4 de junio de 2024		
43	Santa Rosalía	5 de junio de 2024		
44	Presidente Benito Juárez	8 de junio de 2024		
45	Tamazula	10 de junio de 2024		
46	El Molino	11 de junio de 2024		
47	San José de Abajo	13 de junio de 2024		
48	San Rafael de Pucté	15 de junio de 2024		
49	Puga**		Fecha por definir.	

**Nota:** En la semana 31, los Ingenios Central Motzorongo, El Modelo, Huixtla, La Margarita y Tala entregaron diario de fábrica, por lo que su superficie es estimada por el CONADESUCA.  
Las cifras de los Ingenios Alianza Popular, Bellavista y Constancia son preliminares, ya que aún no han entregado su corrida final, por lo que la superficie es estimada por el CONADESUCA.  
\*El ingenio concluyó zafra 2023/24.  
\*\*El ingenio no ha proporcionado información al corte del presente reporte.

**Avance de producción de caña y azúcar. Zafra 2023/24.**



8/5/2024, 13:36:08

Ingenios, avance de producción de caña y azúcar

- En zafra **33**
- Concluyó zafra **15**

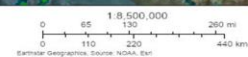

**Comparativos nacionales**

**Semanal**

**Cuadro 2**

Variable	Superficie industrializada	Caña molida	Rendimiento de campo	Producción total de azúcar	Rendimiento de fábrica	Rendimiento agroindustrial
	ha	t	t/ha	t	%	t azúcar/ha
Zafra 2023/24 (a)	27,502	1,453,299	52.84	159,890	11.00	5.81
3er estimado, zafra 2023/24 (b)	22,334	1,170,048	52.39	129,094	11.03	5.78
Zafra 2022/23 (c)*	32,118	1,474,460	45.91	171,963	11.66	5.35
<b>Diferencias</b>						
<b>(a) - (b)</b>	5,168	283,251	0.45	30,796	-0.03	0.03
<b>(a) - (c)*</b>	-4,616	-21,161	6.93	-12,073	-0.66	0.46

\*Semana 31 con fecha de corte al 29/04/2023

**Semanal de calidades de azúcar (t)**

**Cuadro 3**

Variable	Azúcar refinada	Azúcar estándar	Azúcar blanco especial	Azúcar mascabado	Azúcar con pol menor a 99.2
	t	t	t	t	t
Real zafra 2023/24 (d)	38,007	118,208	1,451	-	2,225
Real zafra 2022/23 (e)*	47,285	96,731	549	-	27,399
<b>Diferencias</b>					
<b>(d) - (e)*</b>	-9,278	21477	902	-	-25,174

\*Semana 31 con fecha de corte al 29/04/2023

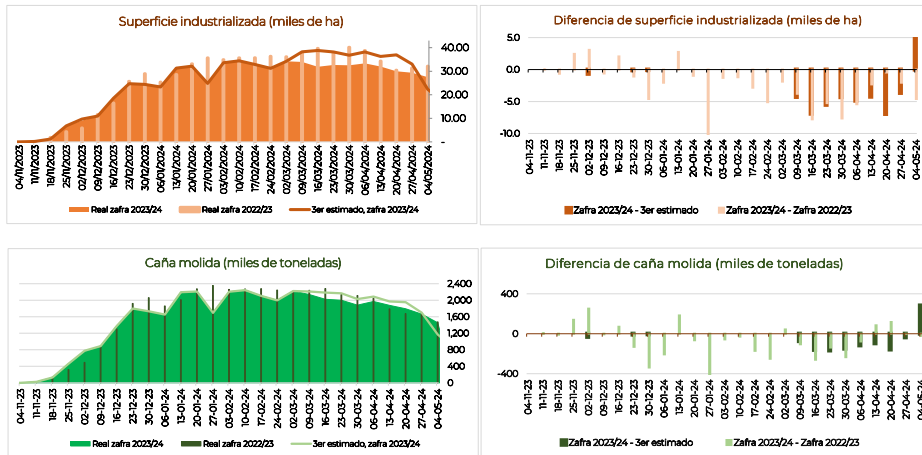

**Comparativos nacionales**

**Acumulados**

**Cuadro 4**

Variable	Superficie industrializada	Caña molida	Rendimiento de campo	Producción total de azúcar	Rendimiento de fábrica	Rendimiento agroindustrial
	ha	t	t/ha	t	%	t azúcar/ha
Zafra 2023/24 (a)	658,014	42,531,855	64.64	4,331,143	10.18	6.58
3er estimado, zafra 2023/24 (b)	693,091	43,184,571	62.31	4,433,494	10.27	6.40
Zafra 2022/23 (c)*	718,841	44,335,773	61.68	4,861,487	10.97	6.76
<b>Diferencias</b>						
(a) - (b)	-35,077	-652,717	2.33	-102,352	-0.09	0.18
(a) - (c)*	-60,827	-1,803,919	2.96	-530,345	-0.79	-0.18

\*Semana 31 con fecha de corte al 29/04/2023

**Acumulados de calidades de azúcar (t)**

**Cuadro 5**

Variable	Azúcar refinada	Azúcar estándar	Azúcar blanco especial	Azúcar mascabado	Azúcar con pol menor a 99.2
Real zafra 2023/24 (d)	1,006,909	2,985,964	52,883	3,240	282,147
Real zafra 2022/23 (e)*	1,082,244	3,044,979	67,215	1,614	665,435
<b>Diferencias</b>					
(d) - (e)*	-75,335	-59,015	-14,333	1,626	-383,288

\*Semana 31 con fecha de corte al 29/04/2023

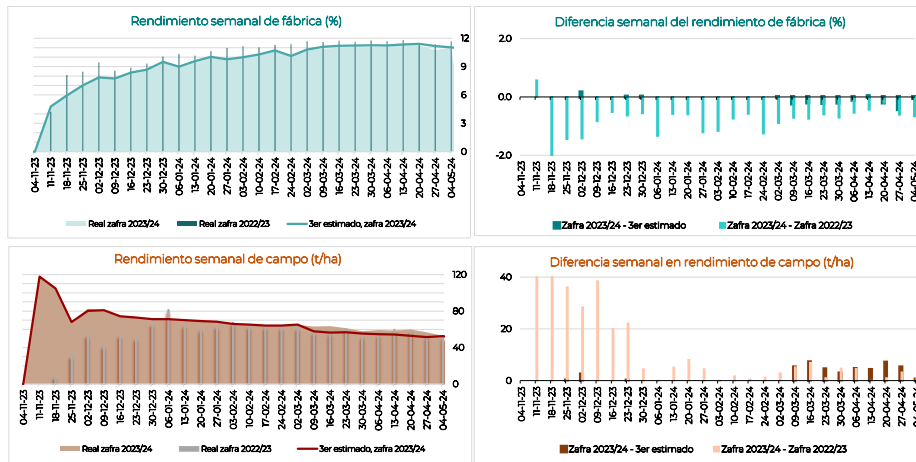

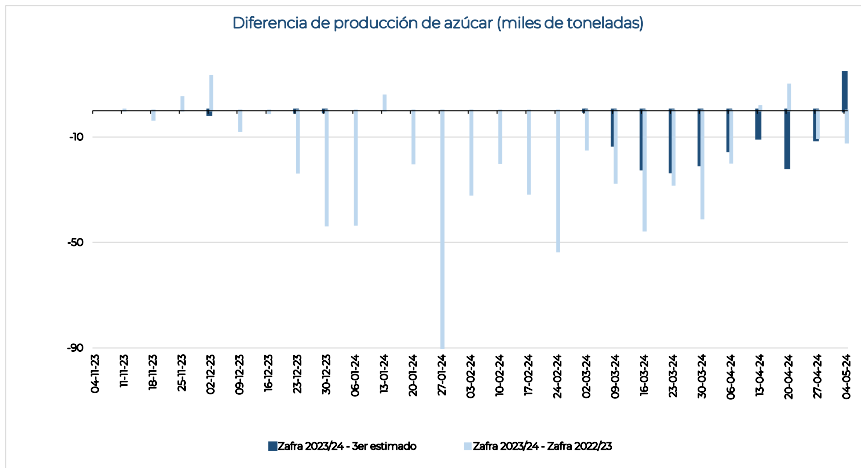
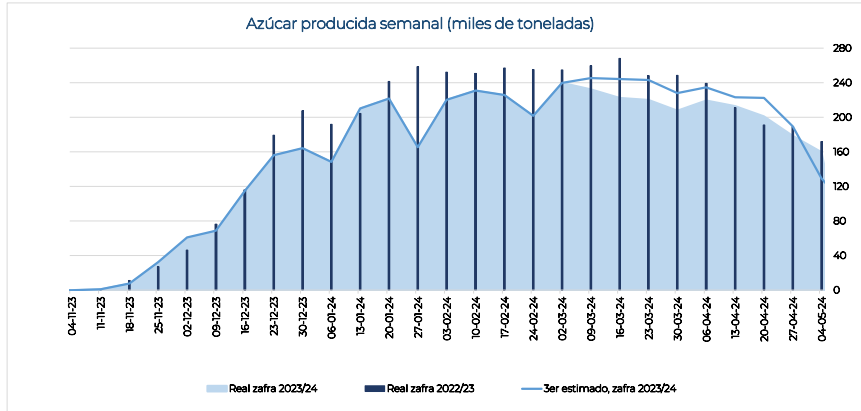

**Información semanal por ingenio y grupo azucarero**
**Cuadro 6**

Ingenio	Superficie industrializada	Caña molida	Rendimiento de campo	Producción de azúcar	Rendimiento de fábrica	Rendimiento agroindustrial	Azúcar refinada	Azúcar estándar	Azúcar blanco especial	Azúcar mascabado	Azúcar con pol menor a 99.2	KARBE neto teórico
	ha	t	t/ha	t	%	t azúcar/ha	t	t	t	t	t	kg/tCN
<b>Nacional</b>	<b>27,502</b>	<b>1,453,299</b>	<b>52.84</b>	<b>159,890</b>	<b>11.00</b>	<b>5.81</b>	<b>38,007</b>	<b>118,208</b>	<b>1,451</b>	<b>-</b>	<b>2,225</b>	<b>117.206</b>
Beta San Miguel	4,892	263,902	53.95	30,988	11.74	6.33	4,034	24,789	-	-	2,165	124.174
Central Casasano	272	22,225	81.86	3,002	13.51	11.06	-	3,002	-	-	-	130.757
Constancia*	171	13,780	80.58	1,619	11.75	9.46	-	1,619	-	-	-	-
Quesería	571	36,337	63.64	5,038	13.86	8.82	-	5,038	-	-	-	140.650
Central San Miguelito	314	19,366	61.60	1,913	9.88	6.09	-	1,913	-	-	-	113.769
Central El Potrero	768	46,963	61.18	4,034	8.59	5.26	4,034	-	-	-	-	111.940
Santa Rosalía	447	25,176	56.26	2,900	11.52	6.48	-	2,900	-	-	-	126.868
Emiliano Zapata*	200	10,084	50.39	1,965	19.49	9.82	-	1,965	-	-	-	136.257
San Rafael de Pucté	1,189	56,853	47.82	6,200	10.90	5.21	-	6,200	-	-	-	117.247
Central La Providencia	503	22,614	45.00	2,165	9.57	4.31	-	-	-	-	2,165	104.112
San Francisco Ameca*	457	10,505	22.99	2,154	20.50	4.71	-	2,154	-	-	-	128.774
San Miguel del Naranjo*	-	-	-	-	-	-	-	-	-	-	-	-
<b>Zucarmex</b>	<b>5,465</b>	<b>329,950</b>	<b>60.37</b>	<b>37,124</b>	<b>11.25</b>	<b>6.79</b>	<b>7,056</b>	<b>30,068</b>	<b>-</b>	<b>-</b>	<b>-</b>	<b>117.441</b>
Tamazula	506	53,990	106.61	7,056	13.07	13.93	7,056	-	-	-	-	137.14
El Higo	1,079	56,357	52.23	5,418	9.61	5.02	-	5,418	-	-	-	99.603
Cía. La Fe (Pujilic)	828	69,210	83.57	7,922	11.45	9.56	-	7,922	-	-	-	115.665
Mahuixtlán	229	13,545	59.19	1,455	10.74	6.36	-	1,455	-	-	-	111.325
Melchor Ocampo*	303	16,973	56.09	2,331	13.73	7.70	-	2,331	-	-	-	124.459
San Cristóbal	2,086	101,152	48.48	10,068	9.95	4.83	-	10,068	-	-	-	105.877
Atencingo*	434	18,723	43.14	2,875	15.35	6.62	-	2,875	-	-	-	126.416
<b>Santos</b>	<b>4,177</b>	<b>176,304</b>	<b>42.20</b>	<b>19,750</b>	<b>11.20</b>	<b>4.73</b>	<b>9,164</b>	<b>9,223</b>	<b>1,364</b>	<b>-</b>	<b>-</b>	<b>119.202</b>
CIASA (Cuatotolapam)	731	37,160	50.85	4,212	11.34	5.76	-	4,212	-	-	-	128.51
Presidente Benito Juárez	1,558	77,099	49.50	7,919	10.27	5.08	5,147	1,409	1,364	-	-	115.97
Plan de Ayala	1,064	38,824	36.49	4,017	10.35	3.77	4,017	-	-	-	-	116.91
Alianza Popular*	700	20,986	29.98	3,302	15.73	4.72	-	3,302	-	-	-	-
Bellavista*	125	2,235	17.88	300	13.43	2.40	-	300	-	-	-	-
Pedernales*	-	-	-	-	-	-	-	-	-	-	-	-
<b>GAM</b>	<b>420</b>	<b>23,544</b>	<b>56.06</b>	<b>3,919</b>	<b>16.64</b>	<b>9.33</b>	<b>1,672</b>	<b>2,160</b>	<b>87</b>	<b>-</b>	<b>-</b>	<b>-</b>
Tala	420	23,544	56.06	3,919	16.64	9.33	1,672	2,160	87	-	-	-
Lázaro Cárdenas*	-	-	-	-	-	-	-	-	-	-	-	-
Eldorado*	-	-	-	-	-	-	-	-	-	-	-	-
<b>Porres</b>	<b>2,054</b>	<b>129,786</b>	<b>63.18</b>	<b>14,246</b>	<b>10.98</b>	<b>6.94</b>	<b>-</b>	<b>14,187</b>	<b>-</b>	<b>-</b>	<b>60</b>	<b>108.529</b>
Santa Clara	342	25,865	75.58	3,026	11.70	8.84	-	3,026	-	-	-	119.338
El Modelo	502	33,640	67.08	3,443	10.24	6.87	-	3,443	-	-	-	-
Huixtla	450	27,258	60.57	3,531	12.95	7.85	-	3,471	-	-	60	-
San Pedro	760	43,023	56.58	4,246	9.87	5.58	-	4,246	-	-	-	101.824
<b>PIASA</b>	<b>2,390</b>	<b>127,712</b>	<b>53.44</b>	<b>12,879</b>	<b>10.08</b>	<b>5.39</b>	<b>11,657</b>	<b>1,222</b>	<b>-</b>	<b>-</b>	<b>-</b>	<b>110.211</b>
Adolfo López Mateos	790	44,989	56.96	3,958	8.80	5.01	2,736	1,222	-	-	-	101.831
Tres Valles	1,600	82,723	51.69	8,921	10.78	5.57	8,921	-	-	-	-	114.783
Plan de San Luis*	-	-	-	-	-	-	-	-	-	-	-	-
<b>La Margarita</b>	<b>1,154</b>	<b>57,605</b>	<b>49.90</b>	<b>6,570</b>	<b>11.41</b>	<b>5.69</b>	<b>-</b>	<b>6,570</b>	<b>-</b>	<b>-</b>	<b>-</b>	<b>121.660</b>
José María Morelos	433	27,482	63.42	2,990	10.88	6.90	-	2,990	-	-	-	121.660
La Margarita	721	30,123	41.78	3,580	11.89	4.97	-	3,580	-	-	-	-
Central Progreso*	-	-	-	-	-	-	-	-	-	-	-	-
<b>Pantaleón</b>	<b>2,877</b>	<b>107,914</b>	<b>37.51</b>	<b>10,772</b>	<b>9.98</b>	<b>3.74</b>	<b>-</b>	<b>10,772</b>	<b>-</b>	<b>-</b>	<b>-</b>	<b>118.647</b>
Pánuco	1,347	55,217	40.99	4,921	8.91	3.65	-	4,921	-	-	-	111.529
El Mante	1,530	52,697	34.45	5,851	11.10	3.83	-	5,851	-	-	-	126.124
<b>GAT</b>	<b>1,941</b>	<b>101,276</b>	<b>52.19</b>	<b>10,593</b>	<b>10.46</b>	<b>5.46</b>	<b>-</b>	<b>10,593</b>	<b>-</b>	<b>-</b>	<b>-</b>	<b>113.201</b>
La Gloria	883	59,438	67.29	6,318	10.63	7.15	-	6,318	-	-	-	109.445
La Joya	1,057	41,838	39.57	4,275	10.22	4.04	-	4,275	-	-	-	118.540
<b>Motzorongo</b>	<b>480</b>	<b>37,270</b>	<b>77.65</b>	<b>3,458</b>	<b>9.28</b>	<b>7.20</b>	<b>-</b>	<b>3,458</b>	<b>-</b>	<b>-</b>	<b>-</b>	<b>-</b>
Central Motzorongo	480	37,270	77.65	3,458	9.28	7.20	-	3,458	-	-	-	-
El Refugio*	-	-	-	-	-	-	-	-	-	-	-	-
<b>García González</b>	<b>66</b>	<b>3,883</b>	<b>58.83</b>	<b>260</b>	<b>6.70</b>	<b>3.94</b>	<b>-</b>	<b>260</b>	<b>-</b>	<b>-</b>	<b>-</b>	<b>78.297</b>
El Carmen	66	3,883	58.83	260	6.70	3.94	-	260	-	-	-	78.297
Calipam*	-	-	-	-	-	-	-	-	-	-	-	-
<b>Independientes</b>	<b>1,586</b>	<b>94,154</b>	<b>59.35</b>	<b>9,331</b>	<b>9.91</b>	<b>5.88</b>	<b>4,424</b>	<b>4,907</b>	<b>-</b>	<b>-</b>	<b>-</b>	<b>103.584</b>
San Nicolás	629	44,024	70.00	4,424	10.05	7.03	4,424	-	-	-	-	108.090
El Molino	517	27,645	53.50	3,578	12.94	6.92	-	3,578	-	-	-	-
San José de Abajo	441	22,485	51.02	1,329	5.91	3.02	-	1,329	-	-	-	95.084
Puga**	-	-	-	-	-	-	-	-	-	-	-	-

Nota: El dato Nacional de KARBE solo contiene información de los ingenios que proporcionaron los datos necesarios para el cálculo.

\*El ingenio concluyó zafra 2023/24.

\*\*El ingenio no ha proporcionado información al corte del presente reporte.

## Información acumulada por ingenio y grupo azucarero

## Cuadro 7

Ingenio	Superficie industrializada	Caña molida	Rendimiento de campo	Producción de azúcar	Rendimiento de fábrica	Rendimiento agroindustrial	Azúcar refinada	Azúcar estándar	Azúcar blanco especial	Azúcar mascabado	Azúcar con pol menor a 99.2	KARBE neto teórico
	ha	t	t/ha	t	%	t azúcar/ha	t	t	t	t	t	kg/tCN
<b>Nacional</b>	<b>658,014</b>	<b>42,531,855</b>	<b>64.64</b>	<b>4,331,143</b>	<b>10.18</b>	<b>6.58</b>	<b>1,006,909</b>	<b>2,985,964</b>	<b>52,883</b>	<b>3,240</b>	<b>282,147</b>	<b>109,206</b>
Beta San Miguel	133,408	8,466,517	63.46	872,081	10.30	6.54	107,908	595,498	38,007	-	130,668	110.103
Central Casasano	6,406	639,815	99.89	79,532	12.43	12.42	-	79,532	-	-	-	124.453
San Francisco Ameca*	11,482	997,415	86.87	110,094	11.04	9.59	-	72,087	38,007	-	-	114.030
Emiliano Zapata*	9,960	841,721	84.51	107,040	12.72	10.75	-	107,040	-	-	-	130.049
Central San Miguelito	4,721	359,912	76.24	31,662	8.80	6.71	-	14,538	-	-	17,124	96.070
Central El Potrero	17,715	1,141,149	64.42	107,908	9.46	6.09	107,908	-	-	-	-	106.593
Quesería	14,269	901,243	63.16	104,701	11.62	7.34	-	104,701	-	-	-	119.968
Santa Rosalía	9,698	607,792	62.67	62,719	10.32	6.47	-	19,643	-	-	43,077	112.977
Central La Providencia	10,800	649,500	60.14	58,526	9.01	5.42	-	7,000	-	-	51,526	95.859
Constancia*	11,550	666,882	57.74	59,947	8.99	5.19	-	59,947	-	-	-	96.579
San Rafael de Pucté	22,514	1,216,328	54.03	109,811	9.03	4.88	-	90,870	-	-	18,941	101.519
San Miguel del Naranjo*	14,295	444,760	31.11	40,142	9.03	2.81	-	40,142	-	-	-	98.897
<b>Zucarmex</b>	<b>111,399</b>	<b>8,878,652</b>	<b>79.70</b>	<b>962,018</b>	<b>10.84</b>	<b>8.64</b>	<b>112,416</b>	<b>814,575</b>	<b>-</b>	<b>-</b>	<b>35,027</b>	<b>113.731</b>
Tamazula	9,164	969,011	105.74	112,649	11.63	12.29	112,416	233	-	-	-	124.172
Cia. La Fe (Pujilic)	17,096	1,701,928	99.55	209,293	12.30	12.24	-	209,293	-	-	-	124.576
Atencingo*	15,817	1,541,659	97.47	190,207	12.34	12.03	-	190,207	-	-	-	125.195
Melchor Ocampo*	11,021	969,968	88.01	113,684	11.72	10.32	-	113,684	-	-	-	121.735
Mahuixtlán	5,125	394,265	76.92	39,420	10.00	7.69	-	39,420	-	-	-	105.348
San Cristóbal	34,091	2,165,140	63.51	190,379	8.79	5.58	-	155,352	-	-	35,027	94.826
El Higo	19,084	1,136,681	59.56	106,387	9.36	5.57	-	106,387	-	-	-	103.804
<b>Santos</b>	<b>80,894</b>	<b>4,105,545</b>	<b>50.75</b>	<b>428,079</b>	<b>10.43</b>	<b>5.29</b>	<b>160,635</b>	<b>227,939</b>	<b>11,361</b>	<b>-</b>	<b>28,144</b>	<b>113.089</b>
Pedernales*	3,080	262,094	85.10	28,410	10.84	9.22	-	28,410	-	-	-	114.205
Bellavista*	7,278	572,003	78.59	65,972	11.53	9.06	-	65,972	-	-	-	119.336
Presidente Benito Juárez	21,711	1,227,642	56.54	118,262	9.63	5.45	95,530	11,371	11,361	-	-	101.648
CIASA (Cuatrotolapam)	13,099	681,860	52.05	72,082	10.57	5.50	-	43,938	-	-	28,144	116.479
Plan de Ayala	16,013	664,265	41.48	65,105	9.80	4.07	65,105	-	-	-	-	116.889
Alianza Popular*	19,713	697,681	35.39	78,247	11.22	3.97	-	78,247	-	-	-	121.095
<b>GAM</b>	<b>28,367</b>	<b>2,157,952</b>	<b>76.07</b>	<b>234,475</b>	<b>10.87</b>	<b>8.27</b>	<b>105,861</b>	<b>125,099</b>	<b>3,515</b>	<b>-</b>	<b>-</b>	<b>113.228</b>
Tala	21,411	1,702,570	79.52	187,201	11.00	8.74	84,883	98,804	3,515	-	-	114.102
Lázaro Cárdenas*	3,285	233,140	70.97	26,234	11.25	7.99	20,979	5,255	-	-	-	115.972
Eldorado*	3,671	222,241	60.54	21,040	9.47	5.73	-	21,040	-	-	-	103.437
<b>Porres</b>	<b>44,524</b>	<b>3,383,032</b>	<b>75.98</b>	<b>330,339</b>	<b>9.76</b>	<b>7.42</b>	<b>-</b>	<b>308,504</b>	<b>-</b>	<b>-</b>	<b>21,835</b>	<b>104.868</b>
El Modelo	10,911	917,788	84.12	93,498	10.19	8.57	-	93,498	-	-	-	110.520
Huixtla	14,441	1,165,648	80.72	111,524	9.57	7.72	-	89,689	-	-	21,835	104.020
Santa Clara	5,122	396,349	77.38	43,947	11.09	8.58	-	43,947	-	-	-	111.855
San Pedro	14,050	903,247	64.29	81,370	9.01	5.79	-	81,370	-	-	-	97.115
<b>PIASA</b>	<b>72,454</b>	<b>4,180,195</b>	<b>57.69</b>	<b>392,599</b>	<b>9.39</b>	<b>5.42</b>	<b>389,850</b>	<b>2,749</b>	<b>-</b>	<b>-</b>	<b>-</b>	<b>102.562</b>
Adolfo López Mateos	20,659	1,358,762	65.77	112,209	8.26	5.43	109,460	2,749	-	-	-	91.329
Tres Valles	31,239	2,019,945	64.66	197,256	9.77	6.31	197,256	-	-	-	-	104.590
Plan de San Luis*	20,555	801,488	38.99	83,134	10.37	4.04	83,134	-	-	-	-	116.901
<b>La Margarita</b>	<b>37,557</b>	<b>2,146,748</b>	<b>57.16</b>	<b>225,640</b>	<b>10.51</b>	<b>6.01</b>	<b>-</b>	<b>223,155</b>	<b>-</b>	<b>-</b>	<b>2,485</b>	<b>109.775</b>
José María Morelos	7,717	573,701	74.34	58,292	10.16	7.55	-	58,292	-	-	-	110.559
La Margarita	17,921	1,006,568	56.17	104,259	10.36	5.82	-	103,115	-	-	1,144	106.629
Central Progreso*	11,919	566,478	47.53	63,088	11.14	5.29	-	61,747	-	-	1,341	114.317
<b>Pantaleón</b>	<b>50,237</b>	<b>2,792,025</b>	<b>55.58</b>	<b>268,055</b>	<b>9.60</b>	<b>5.34</b>	<b>45,380</b>	<b>196,271</b>	<b>-</b>	<b>-</b>	<b>26,404</b>	<b>111.849</b>
El Mante	24,237	1,348,159	55.62	139,226	10.33	5.74	45,380	93,846	-	-	-	126.667
Pánuco	26,000	1,443,866	55.53	128,829	8.92	4.95	-	102,426	-	-	26,404	98.144
<b>GAT</b>	<b>35,019</b>	<b>2,427,140</b>	<b>69.31</b>	<b>252,247</b>	<b>10.39</b>	<b>7.20</b>	<b>-</b>	<b>241,117</b>	<b>-</b>	<b>-</b>	<b>11,130</b>	<b>108.658</b>
La Gloria	18,950	1,599,798	84.42	167,617	10.48	8.85	-	167,617	-	-	-	107.914
La Joya	16,068	827,342	51.49	84,630	10.23	5.27	-	73,500	-	-	11,130	110.108
<b>Motzorongo</b>	<b>23,310</b>	<b>1,428,436</b>	<b>61.28</b>	<b>126,511</b>	<b>8.86</b>	<b>5.43</b>	<b>-</b>	<b>100,057</b>	<b>-</b>	<b>-</b>	<b>26,454</b>	<b>97.078</b>
Central Motzorongo	16,352	1,095,900	67.02	95,204	8.69	5.82	-	87,336	-	-	7,868	96.890
El Refugio*	6,957	332,536	47.80	31,307	9.41	4.50	-	12,721	-	-	18,586	97.671
<b>García González</b>	<b>3,845</b>	<b>248,540</b>	<b>64.63</b>	<b>16,463</b>	<b>6.62</b>	<b>4.28</b>	<b>6,943</b>	<b>9,521</b>	<b>-</b>	<b>-</b>	<b>-</b>	<b>84.653</b>
El Carmen	2,617	170,752	65.25	10,213	5.98	3.90	6,943	3,271	-	-	-	79.489
Calipam*	1,228	77,788	63.33	6,250	8.03	5.09	-	6,250	-	-	-	95.891
<b>Independientes</b>	<b>37,000</b>	<b>2,317,074</b>	<b>62.62</b>	<b>222,636</b>	<b>9.61</b>	<b>6.02</b>	<b>77,916</b>	<b>141,480</b>	<b>-</b>	<b>3,240</b>	<b>-</b>	<b>100.319</b>
El Molino	9,954	674,022	67.72	77,396	11.48	7.78	-	77,396	-	-	-	-
San Nicolás	14,242	885,100	62.15	81,258	9.18	5.71	77,916	102	-	3,240	-	104.770
San José de Abajo	12,804	757,952	59.20	63,982	8.44	5.00	-	63,982	-	-	-	95.298
Puga**	-	-	-	-	-	-	-	-	-	-	-	-

Nota: El dato Nacional de KARBE solo contiene información de los ingenios que proporcionaron los datos necesarios para el cálculo.

\*El ingenio concluyó zafra 2023/24.

\*\*El ingenio no ha proporcionado información al corte del presente reporte.

**Información semanal por ingenio y región cañera**
**Cuadro 8**

Ingenio	Superficie industrializada	Caña molida	Rendimiento de campo	Producción de azúcar	Rendimiento de fábrica	Rendimiento agroindustrial	Azúcar refinada	Azúcar estándar	Azúcar blanco especial	Azúcar mascabado	Azúcar con pol menor a 99.2	KARBE neto teórico
	ha	t	0	t	%	t azúcar/ha	t	t	t	t	t	kg/tCN
<b>Nacional</b>	<b>27,502</b>	<b>1,453,299</b>	<b>52.84</b>	<b>159,890</b>	<b>11.00</b>	<b>5.81</b>	<b>38,007</b>	<b>118,208</b>	<b>1,451</b>	<b>-</b>	<b>2,225</b>	<b>117,206</b>
<b>Centro</b>	972	54,915	56.52	8,101	14.75	8.34	-	8,101	-	-	-	128.741
Central Casasano	272	22,225	81.86	3,002	13.51	11.06	-	3,002	-	-	-	130.757
El Carmen	66	3,883	58.83	260	6.70	3.94	-	260	-	-	-	78.297
Emiliano Zapata*	200	10,084	50.39	1,965	19.49	9.82	-	1,965	-	-	-	136.257
Atencingo*	434	18,723	43.14	2,875	15.35	6.62	-	2,875	-	-	-	126.416
Calipam*	-	-	-	-	-	-	-	-	-	-	-	-
<b>Córdoba - Golfo</b>	<b>4,026</b>	<b>236,624</b>	<b>58.77</b>	<b>22,522</b>	<b>9.52</b>	<b>5.59</b>	<b>8,458</b>	<b>11,899</b>	<b>-</b>	<b>-</b>	<b>2,165</b>	<b>107,548</b>
Constancia*	171	13,780	80.58	1,619	11.75	9.46	-	1,619	-	-	-	-
Central Motzorongo	480	37,270	77.65	3,458	9.28	7.20	-	3,458	-	-	-	-
San Nicolás	629	44,024	70.00	4,424	10.05	7.03	4,424	-	-	-	-	108.090
Central San Miguelito	314	19,366	61.60	1,913	9.88	6.09	-	1,913	-	-	-	113.769
Central El Potrero	768	46,963	61.18	4,034	8.59	5.26	4,034	-	-	-	-	111.940
San José de Abajo	441	22,485	51.02	1,329	5.91	3.02	-	1,329	-	-	-	95.084
Central La Providencia	503	22,614	45.00	2,165	9.57	4.31	-	-	-	-	2,165	104.112
La Margarita	721	30,123	41.78	3,580	11.89	4.97	-	3,580	-	-	-	-
Central Progreso*	-	-	-	-	-	-	-	-	-	-	-	-
El Refugio*	-	-	-	-	-	-	-	-	-	-	-	-
<b>Noreste</b>	<b>5,720</b>	<b>224,081</b>	<b>39.18</b>	<b>23,508</b>	<b>10.49</b>	<b>4.11</b>	<b>4,017</b>	<b>19,492</b>	<b>-</b>	<b>-</b>	<b>-</b>	<b>113,136</b>
El Higo	1,079	56,357	52.23	5,418	9.61	5.02	-	5,418	-	-	-	99.603
Pánuco	1,347	55,217	40.99	4,921	8.91	3.65	-	4,921	-	-	-	111.529
Plan de Ayala	1,064	38,824	36.49	4,017	10.35	3.77	4,017	-	-	-	-	116.909
El Mante	1,530	52,697	34.45	5,851	11.10	3.83	-	5,851	-	-	-	126.124
Alianza Popular*	700	20,986	29.98	3,302	15.73	4.72	-	3,302	-	-	-	-
Plan de San Luis*	-	-	-	-	-	-	-	-	-	-	-	-
San Miguel del Naranjo*	-	-	-	-	-	-	-	-	-	-	-	-
<b>Noroeste</b>	<b>517</b>	<b>27,645</b>	<b>53.50</b>	<b>3,578</b>	<b>12.94</b>	<b>6.92</b>	<b>-</b>	<b>3,578</b>	<b>-</b>	<b>-</b>	<b>-</b>	<b>-</b>
El Molino	517	27,645	53.50	3,578	12.94	6.92	-	3,578	-	-	-	-
Eldorado*	-	-	-	-	-	-	-	-	-	-	-	-
Puga**	-	-	-	-	-	-	-	-	-	-	-	-
<b>Pacífico</b>	<b>3,158</b>	<b>196,931</b>	<b>62.37</b>	<b>26,814</b>	<b>13.62</b>	<b>8.49</b>	<b>8,728</b>	<b>17,998</b>	<b>87</b>	<b>-</b>	<b>-</b>	<b>129,476</b>
Tamazula	506	53,990	106.61	7,056	13.07	13.93	7,056	-	-	-	-	137.140
Santa Clara	342	25,865	75.58	3,026	11.70	8.84	-	3,026	-	-	-	119.338
Quesería	571	36,337	63.64	5,038	13.86	8.82	-	5,038	-	-	-	140.650
José María Morelos	433	27,482	63.42	2,990	10.88	6.90	-	2,990	-	-	-	121.660
Melchor Ocampo*	303	16,973	56.09	2,331	13.73	7.70	-	2,331	-	-	-	124.459
Tala	420	23,544	56.06	3,919	16.64	9.33	1,672	2,160	87	-	-	-
San Francisco Ameca*	457	10,505	22.99	2,154	20.50	4.71	-	2,154	-	-	-	128.774
Bellavista*	125	2,235	17.88	300	13.43	2.40	-	300	-	-	-	-
Lázaro Cárdenas*	-	-	-	-	-	-	-	-	-	-	-	-
Pedernales*	-	-	-	-	-	-	-	-	-	-	-	-
<b>Papaloapan - Golfo</b>	<b>7,581</b>	<b>415,670</b>	<b>54.83</b>	<b>42,622</b>	<b>10.25</b>	<b>5.62</b>	<b>11,657</b>	<b>30,965</b>	<b>-</b>	<b>-</b>	<b>-</b>	<b>109,779</b>
La Gloria	883	59,438	67.29	6,318	10.63	7.15	-	6,318	-	-	-	109.445
El Modelo	502	33,640	67.08	3,443	10.24	6.87	-	3,443	-	-	-	-
Mahuixtlán	229	13,545	59.19	1,455	10.74	6.36	-	1,455	-	-	-	111.325
Adolfo López Mateos	790	44,989	56.96	3,958	8.80	5.01	2,736	1,222	-	-	-	101.831
San Pedro	760	43,023	56.58	4,246	9.87	5.58	-	4,246	-	-	-	101.824
Tres Valles	1,600	82,723	51.69	8,921	10.78	5.57	8,921	-	-	-	-	114.783
CIASA (Cuatolapam)	731	37,160	50.85	4,212	11.34	5.76	-	4,212	-	-	-	128.511
San Cristóbal	2,086	101,152	48.48	10,068	9.95	4.83	-	10,068	-	-	-	105.877
<b>Sureste</b>	<b>5,529</b>	<b>297,433</b>	<b>53.79</b>	<b>32,746</b>	<b>11.01</b>	<b>5.92</b>	<b>5,147</b>	<b>26,175</b>	<b>1,364</b>	<b>-</b>	<b>60</b>	<b>117,564</b>
Cia. La Fe (Pujilic)	828	69,210	83.57	7,922	11.45	9.56	-	7,922	-	-	-	115.665
Huixtla	450	27,258	60.57	3,531	12.95	7.85	-	3,471	-	-	60	-
Santa Rosalía	447	25,176	56.26	2,900	11.52	6.48	-	2,900	-	-	-	126.868
Presidente Benito Juárez	1,558	77,099	49.50	7,919	10.27	5.08	5,147	1,409	1,364	-	-	115.971
San Rafael de Pucté	1,189	56,853	47.82	6,200	10.90	5.21	-	6,200	-	-	-	117.247
La Joya	1,057	41,838	39.57	4,275	10.22	4.04	-	4,275	-	-	-	118.540

Nota: El dato Nacional de KARBE solo contiene información de los ingenios que proporcionaron los datos necesarios para el cálculo.

\*El ingenio concluyó zafra 2023/24.

\*\*El ingenio no ha proporcionado información al corte del presente reporte.

**Información acumulada por ingenio y región cañera**
**Cuadro 9**

Ingenio	Superficie industrializada	Caña molida	Rendimiento de campo	Producción de azúcar	Rendimiento de fábrica	Rendimiento agroindustrial	Azúcar refinada	Azúcar estándar	Azúcar blanco especial	Azúcar mascabado	Azúcar con pol menor a 99.2	KARBE neto teórico
	ha	t	t/ha	t	%	t azúcar/ha	t	t	t	t	t	kg/tCN
<b>Nacional</b>	<b>658,014</b>	<b>42,531,855</b>	<b>64.64</b>	<b>4,331,143</b>	<b>10.18</b>	<b>6.58</b>	<b>1,006,909</b>	<b>2,985,964</b>	<b>52,883</b>	<b>3,240</b>	<b>282,147</b>	<b>109,206</b>
<b>Centro</b>	36,028	3,271,736	90.81	393,241	12.02	10.92	6,943	386,299	-	-	-	123.281
Central Casasano	6,406	639,815	99.89	79,532	12.43	12.42	-	79,532	-	-	-	124.453
Atencingo*	15,817	1,541,659	97.47	190,207	12.34	12.03	-	190,207	-	-	-	125.195
Emiliano Zapata*	9,960	841,721	84.51	107,040	12.72	10.75	-	107,040	-	-	-	130.049
El Carmen	2,617	170,752	65.25	10,213	5.98	3.90	6,943	3,271	-	-	-	79.489
Calipam*	1,228	77,788	63.33	6,250	8.03	5.09	-	6,250	-	-	-	95.891
<b>Córdoba - Golfo</b>	124,981	7,461,977	59.70	697,141	9.34	5.58	185,824	410,487	-	3,240	97,590	101,728
Central San Miguelito	4,721	359,912	76.24	31,662	8.80	6.71	-	14,538	-	-	17,124	96.070
Central Motzorongo	16,352	1,095,900	67.02	95,204	8.69	5.82	-	87,336	-	-	7,868	96.890
Central El Potrero	17,715	1,141,149	64.42	107,908	9.46	6.09	107,908	-	-	-	-	106.593
San Nicolás	14,242	885,100	62.15	81,258	9.18	5.71	77,916	102	-	3,240	-	104.770
Central La Providencia	10,800	649,500	60.14	58,526	9.01	5.42	-	7,000	-	-	51,526	95.859
San José de Abajo	12,804	757,952	59.20	63,982	8.44	5.00	-	63,982	-	-	-	95.298
Constancia*	11,550	666,882	57.74	59,947	8.99	5.19	-	59,947	-	-	-	96.579
La Margarita	17,921	1,006,568	56.17	104,259	10.36	5.82	-	103,115	-	-	1,144	106.629
El Refugio*	6,957	332,536	47.80	31,307	9.41	4.50	-	12,721	-	-	18,586	97.671
Central Progreso*	11,919	566,478	47.53	63,088	11.14	5.29	-	61,747	-	-	1,341	114.317
<b>Noreste</b>	139,898	6,536,900	46.73	641,069	9.81	4.58	193,619	421,047	-	-	26,404	111.694
El Higo	19,084	1,136,681	59.56	106,387	9.36	5.57	-	106,387	-	-	-	103.804
El Mante	24,237	1,348,159	55.62	139,226	10.33	5.74	45,380	93,846	-	-	-	126.667
Pánuco	26,000	1,443,866	55.53	128,829	8.92	4.95	-	102,426	-	-	26,404	98.144
Plan de Ayala	16,013	664,265	41.48	65,105	9.80	4.07	65,105	-	-	-	-	116.889
Plan de San Luis*	20,555	801,488	38.99	83,134	10.37	4.04	83,134	-	-	-	-	116.901
Alianza Popular*	19,713	697,681	35.39	78,247	11.22	3.97	-	78,247	-	-	-	121.095
San Miguel del Naranjo*	14,295	444,760	31.11	40,142	9.03	2.81	-	40,142	-	-	-	98.897
<b>Noroeste</b>	13,625	896,263	65.78	98,436	10.98	7.22	-	98,436	-	-	-	103.437
El Molino	9,954	674,022	67.72	77,396	11.48	7.78	-	77,396	-	-	-	-
Eldorado*	3,671	222,241	60.54	21,040	9.47	5.73	-	21,040	-	-	-	103.437
Puga**	-	-	-	-	-	-	-	-	-	-	-	-
<b>Pacífico</b>	93,829	7,577,494	80.76	851,184	11.23	9.07	218,277	591,385	41,522	-	-	117.134
Tamazula	9,164	969,011	105.74	112,649	11.63	12.29	112,649	233	-	-	-	124.172
Melchor Ocampo*	11,021	969,968	88.01	113,684	11.72	10.32	-	113,684	-	-	-	121.735
San Francisco Ameca*	11,482	997,415	86.87	110,094	11.04	9.59	-	72,087	38,007	-	-	114.030
Pedernales*	3,080	262,094	85.10	28,410	10.84	9.22	-	28,410	-	-	-	114.205
Tala	21,411	1,702,570	79.52	187,201	11.00	8.74	84,883	98,804	3,515	-	-	114.102
Bellavista*	7,278	572,003	78.59	65,972	11.53	9.06	-	65,972	-	-	-	119.336
Santa Clara	5,122	396,349	77.38	43,947	11.09	8.58	-	43,947	-	-	-	111.855
José María Morelos	7,717	573,701	74.34	58,292	10.16	7.55	-	58,292	-	-	-	110.559
Lázaro Cárdenas*	3,285	233,140	70.97	26,234	11.25	7.99	-	25,255	-	-	-	115.972
Quesería	14,269	901,243	63.16	104,701	11.62	7.34	-	104,701	-	-	-	119.968
<b>Papaloapan - Golfo</b>	148,125	10,040,805	67.79	953,831	9.50	6.44	306,716	583,944	-	-	63,171	101.876
La Gloria	18,950	1,599,798	84.42	167,617	10.48	8.85	-	167,617	-	-	-	107.914
El Modelo	10,911	917,788	84.12	93,498	10.19	8.57	-	93,498	-	-	-	110.520
Mahuixtlán	5,125	394,265	76.92	39,420	10.00	7.69	-	39,420	-	-	-	105.348
Adolfo López Mateos	20,659	1,358,762	65.77	112,209	8.26	5.43	109,460	2,749	-	-	-	91.329
Tres Valles	31,239	2,019,945	64.66	197,256	9.77	6.31	197,256	-	-	-	-	104.590
San Pedro	14,050	903,247	64.29	81,370	9.01	5.79	-	81,370	-	-	-	97.115
San Cristóbal	34,091	2,165,140	63.51	190,379	8.79	5.58	-	155,352	-	-	35,027	94.826
CIASA (Cuatolapam)	13,099	681,860	52.05	72,082	10.57	5.50	-	43,938	-	-	28,144	116.479
<b>Sureste</b>	101,529	6,746,680	66.45	696,240	10.32	6.86	95,530	494,365	11,361	-	94,983	110.152
Cia. La Fe (Pujilic)	17,096	1,701,928	99.55	209,293	12.30	12.24	-	209,293	-	-	-	124.576
Huixtla	14,441	1,165,648	80.72	111,524	9.57	7.72	-	89,689	-	-	21,835	104.020
Santa Rosalía	9,698	607,792	62.67	62,719	10.32	6.47	-	19,643	-	-	43,077	112.977
Presidente Benito Juárez	21,711	1,227,642	56.54	118,262	9.63	5.45	95,530	11,371	11,361	-	-	101.65
San Rafael de Pucté	22,514	1,216,328	54.03	109,811	9.03	4.88	-	90,870	-	-	18,941	101.519
La Joya	16,068	827,342	51.49	84,630	10.23	5.27	-	73,500	-	-	11,130	110.108

Nota: El dato Nacional de KARBE solo contiene información de los Ingenios que proporcionaron los datos necesarios para el cálculo.  
\*El ingenio concluyó zafra 2023/24.

\*\*El ingenio no ha proporcionado información al corte del presente reporte.



**Información semanal por Entidad Federativa**
**Cuadro 10**

Entidad federativa	Superficie industrializada	Caña molida	Rendimiento de campo	Producción de azúcar	Rendimiento de fábrica	Rendimiento agroindustrial	Azúcar refinada	Azúcar estándar	Azúcar blanco especial	Azúcar mascabado	Azúcar con pol menor a 99.2	KARBE neto teórico
	ha	t	t/ha	t	%	t azúcar/ha	t	t	t	t	t	kg/ctN
<b>Total nacional</b>	<b>27,502</b>	<b>1,453,299</b>	<b>52.84</b>	<b>159,890</b>	<b>11.00</b>	<b>5.81</b>	<b>38,007</b>	<b>118,208</b>	<b>1,451</b>	<b>-</b>	<b>2,225</b>	<b>117.206</b>
Michoacán	342	25,865	75.58	3,026	11.70	8.84	-	3,026	-	-	-	119.338
Chiapas	1,278	96,468	75.47	11,453	11.87	8.96	-	11,393	-	-	60	115.665
Morelos	472	32,309	68.51	4,967	15.37	10.53	-	4,967	-	-	-	134.459
Colima	571	36,337	63.64	5,038	13.86	8.82	-	5,038	-	-	-	140.650
Jalisco	2,244	134,729	60.03	18,750	13.92	8.35	8,728	9,935	87	-	-	128.690
Veracruz	12,589	692,639	55.02	68,204	9.85	5.42	17,379	48,660	-	-	2,165	108.854
Nayarit	517	27,645	53.50	3,578	12.94	6.92	-	3,578	-	-	-	-
Tabasco	2,005	102,275	51.01	10,819	10.58	5.40	5,147	4,308	1,364	-	-	118.667
Oaxaca	1,511	75,112	49.72	7,538	10.04	4.99	2,736	4,803	-	-	-	101.831
Quintana Roo	1,189	56,853	47.82	6,200	10.90	5.21	-	6,200	-	-	-	117.247
Puebla	434	18,723	43.14	2,875	15.35	6.62	-	2,875	-	-	-	126.416
Campeche	1,057	41,838	39.57	4,275	10.22	4.04	-	4,275	-	-	-	118.540
Tamaulipas	1,530	52,697	34.45	5,851	11.10	3.83	-	5,851	-	-	-	126.124
San Luis Potosí	1,764	59,810	33.90	7,318	12.24	4.15	4,017	3,302	-	-	-	116.909
Sinaloa*	-	-	-	-	-	-	-	-	-	-	-	-

Nota: El dato Nacional de KARBE solo contiene información de los ingenios que proporcionaron los datos necesarios para el cálculo.

\*La entidad federativa concluyó zafra 2023/24.

**Información acumulada por Entidad Federativa**
**Cuadro 11**

Entidad federativa	Superficie industrializada	Caña molida	Rendimiento de campo	Producción de azúcar	Rendimiento de fábrica	Rendimiento agroindustrial	Azúcar refinada	Azúcar estándar	Azúcar blanco especial	Azúcar mascabado	Azúcar con pol menor a 99.2	KARBE neto teórico
	ha	t	t/ha	t	%	t azúcar/ha	t	t	t	t	t	kg/ctN
<b>Total nacional</b>	<b>658,014</b>	<b>42,531,855</b>	<b>64.64</b>	<b>4,331,143</b>	<b>10.18</b>	<b>6.58</b>	<b>1,006,909</b>	<b>2,985,964</b>	<b>52,883</b>	<b>3,240</b>	<b>282,147</b>	<b>109.206</b>
Puebla	17,045	1,619,447	95.01	196,456	12.13	11.53	-	196,456	-	-	-	123.795
Chiapas	31,537	2,867,576	90.93	320,817	11.19	10.17	-	298,981	-	-	21,835	116.790
Morelos	16,365	1,481,537	90.53	186,571	12.59	11.40	-	186,571	-	-	-	127.632
Jalisco	68,073	5,784,669	84.98	647,893	11.20	9.52	197,299	409,073	41,522	-	-	117.237
Michoacán	11,487	891,583	77.62	98,591	11.06	8.58	20,979	77,612	-	-	-	113.630
Nayarit	9,954	674,022	67.72	77,396	11.48	7.78	-	77,396	-	-	-	-
Veracruz	275,271	17,556,215	63.78	1,648,627	9.39	5.99	390,023	1,087,930	-	3,240	167,434	102.054
Colima	14,269	901,243	63.16	104,701	11.62	7.34	-	104,701	-	-	-	119.968
Sinaloa*	3,671	222,241	60.54	21,040	9.47	5.73	-	21,040	-	-	-	103.437
Oaxaca	45,537	2,697,866	59.25	247,775	9.18	5.44	109,460	118,585	-	-	19,730	97.738
Tabasco	31,409	1,835,434	58.44	180,981	9.86	5.76	95,530	31,014	11,361	-	43,077	105.433
Tamaulipas	24,237	1,348,159	55.62	139,226	10.33	5.74	45,380	93,846	-	-	-	126.667
Quintana Roo	22,514	1,216,328	54.03	109,811	9.03	4.88	-	90,870	-	-	18,941	101.519
Campeche	16,068	827,342	51.49	84,630	10.23	5.27	-	73,500	-	-	11,130	110.108
San Luis Potosí	70,576	2,608,194	36.96	266,628	10.22	3.78	148,239	118,389	-	-	-	114.911

Nota: El dato Nacional de KARBE solo contiene información de los ingenios que proporcionaron los datos necesarios para el cálculo.

\*La entidad federativa concluyó zafra 2023/24.

**Variación semanal respecto al 3er estimado de producción, zafra 2023/24**
**Cuadro 12**

Ingenio	Información real					Variación absoluta (real - 3er estimado)				
	Superficie industrializada	Caña molida	Rendimiento de campo	Producción de azúcar	Rendimiento de fábrica	Superficie industrializada	Caña molida	Rendimiento de campo	Producción de azúcar	Rendimiento de fábrica
	ha	t	t/ha	t	%	ha	t	t/ha	t	%
<b>Nacional</b>	<b>27,502</b>	<b>1,453,299</b>	<b>52.84</b>	<b>159,890</b>	<b>11.00</b>	<b>5,168</b>	<b>283,251</b>	<b>0.45</b>	<b>30,796</b>	<b>-0.03</b>
<b>Centro</b>	972	54,915	56.52	8,101	14.75	160	-11,775	-25.66	1,822	5.33
Emiliano Zapata*	200	10,084	50.39	1,965	19.49	200	10,084	50.39	1,965	19.49
Atencingo*	434	18,723	43.14	2,875	15.35	108	-8,561	-40.53	857	7.96
Calipam*	-	-	-	-	-	-	-	-	-	-
El Carmen	66	3,883	58.83	260	6.70	-61	-5,048	-11.54	-14	3.64
Central Casasano	272	22,225	81.86	3,002	13.51	-87	-8,250	-3.15	-986	0.42
<b>Córdoba - Golfo</b>	4,026	236,624	58.77	22,522	9.52	2,432	138,038	-3.07	11,851	-1.30
Central El Potrero	768	46,963	61.18	4,034	8.59	768	46,963	61.18	4,034	8.59
La Margarita	721	30,123	41.78	3,580	11.89	721	30,123	41.78	3,580	11.89
Central Motzorongo	480	37,270	77.65	3,458	9.28	480	37,270	77.65	3,458	9.28
Central La Providencia	503	22,614	45.00	2,165	9.57	503	22,614	45.00	2,165	9.57
Constancia*	171	13,780	80.58	1,619	11.75	171	13,780	80.58	1,619	11.75
San Nicolás	629	44,024	70.00	4,424	10.05	-19	3,712	7.80	1,050	1.68
Central San Miguelito	314	19,366	61.60	1,913	9.88	129	8,066	0.55	408	-3.44
Central Progreso*	-	-	-	-	-	-	-	-	-	-
El Refugio*	-	-	-	-	-	-	-	-	-	-
San José de Abajo	441	22,485	51.02	1,329	5.91	-320	-24,489	-10.71	-4,463	-6.42
<b>Noreste</b>	5,720	224,081	39.18	23,508	10.49	2,873	136,453	8.40	13,272	-1.19
Pánuco	1,347	55,217	40.99	4,921	8.91	1,347	55,217	40.99	4,921	8.91
Plan de Ayala	1,064	38,824	36.49	4,017	10.35	748	33,132	18.49	3,337	-1.60
Alianza Popular*	700	20,986	29.98	3,302	15.73	700	20,986	29.98	3,302	15.73
El Higo	1,079	56,357	52.23	5,418	9.61	505	27,887	2.62	1,951	-2.56
El Mante	1,530	52,697	34.45	5,851	11.10	-427	-769	7.13	-238	-0.28
Plan de San Luis*	-	-	-	-	-	-	-	-	-	-
San Miguel del Naranjo*	-	-	-	-	-	-	-	-	-	-
<b>Noroeste</b>	517	27,645	53.50	3,578	12.94	37	-5,855	-16.29	-828	-0.21
Puga**	-	-	-	-	-	-	-	-	-	-
Eldorado*	-	-	-	-	-	-	-	-	-	-
El Molino	517	27,645	53.50	3,578	12.94	37	-5,855	-16.29	-828	-0.21
<b>Pacífico</b>	3,158	196,931	62.37	26,814	13.62	762	54,578	2.95	6,610	-0.57
Tala	420	23,544	56.06	3,919	16.64	420.00	23,544	56.06	3,919	16.64
San Francisco Ameca*	457	10,505	22.99	2,154	20.50	457.02	10,505	22.99	2,154	20.50
Santa Clara	342	25,865	75.58	3,026	11.70	127.51	12,192	11.90	1,104	-2.36
Quesería	571	36,337	63.64	5,038	13.86	-35.98	19,693	36.22	915	-10.91
Bellavista*	125	2,235	17.88	300	13.43	125.00	2,235	17.88	300	13.43
Lázaro Cárdenas*	-	-	-	-	-	-	-	-	-	-
Pedernales*	-	-	-	-	-	-	-	-	-	-
José María Morelos	433	27,482	63.42	2,990	10.88	2.22	-118	-0.60	-10	0.01
Melchor Ocampo*	303	16,973	56.09	2,331	13.73	-235.11	-9,363	7.11	-650	2.41
Tamazula	506	53,990	106.61	7,056	13.07	-98.85	-4,110	10.62	-1,121	-1.01
<b>Papaloapan - Golfo</b>	7,581	415,670	54.83	42,622	10.25	-896	-55,637	-0.77	-5,105	0.12
San Cristóbal	2,086	101,152	48.48	10,068	9.95	-178	-8,840	-0.10	395	1.16
CIASA (Cuatotolapam)	731	37,160	50.85	4,212	11.34	-138	-1,220	6.68	-258	-0.31
Tres Valles	1,600	82,723	51.69	8,921	10.78	-115	-2,277	2.15	-375	-0.15
San Pedro	760	43,023	56.58	4,246	9.87	-101	-2,977	3.18	-481	-0.41
Mahuixtlán	229	13,545	59.19	1,455	10.74	-70	-3,955	0.60	-497	-0.41
El Modelo	502	33,640	67.08	3,443	10.24	16	-5,295	-13.08	-882	-0.87
Adolfo López Mateos	790	44,989	56.96	3,958	8.80	-410	-16,011	6.13	-1,442	-0.05
La Gloria	883	59,438	67.29	6,318	10.63	100	-15,062	-27.85	-1,566	0.05
<b>Sureste</b>	5,529	297,433	53.79	32,746	11.01	-199	27,450	6.66	3,173	0.06
Huixtla	450	27,258	60.57	3,531	12.95	450	27,258	60.57	3,531	12.95
Cía. La Fe (Pujilic)	828	69,210	83.57	7,922	11.45	62	3,528	-2.12	1,081	1.03
Presidente Benito Juárez	1,558	77,099	49.50	7,919	10.27	97	12,099	5.01	669	-0.88
San Rafael de Pucté	1,189	56,853	47.82	6,200	10.90	-299	-5,147	6.15	-621	-0.10
Santa Rosalía	447	25,176	56.26	2,900	11.52	-110	-8,274	-3.77	-684	0.80
La Joya	1,057	41,838	39.57	4,275	10.22	-398	-2,014	9.45	-804	-1.36

\*El ingenio concluyó zafra 2023/24.

\*\*El ingenio no ha proporcionado información al corte del presente reporte.

**Variación acumulada respecto al 3er estimado de producción, zafra 2023/24**
**Cuadro 13**

Ingenio	Información real					Variación absoluta (real - 3er estimado)				
	Superficie Industrializada	Caña molida	Rendimiento de campo	Producción de azúcar	Rendimiento de fábrica	Superficie Industrializada	Caña molida	Rendimiento de campo	Producción de azúcar	Rendimiento de fábrica
	ha	t	t/ha	t	%	ha	t	t/ha	t	%
<b>Nacional</b>	<b>658,014</b>	<b>42,531,855</b>	<b>64.64</b>	<b>4,331,143</b>	<b>10.18</b>	<b>-35,077</b>	<b>-652,717</b>	<b>2.33</b>	<b>-102,352</b>	<b>-0.09</b>
<b>Centro</b>	<b>36,028</b>	<b>3,271,736</b>	<b>90.81</b>	<b>393,241</b>	<b>12.02</b>	<b>-1,199</b>	<b>-100,275</b>	<b>0.23</b>	<b>-6,680</b>	<b>0.16</b>
Emiliano Zapata*	9,960	841,721	84.51	107,040	12.72	-73	10,008	1.61	1,700	0.05
Atcingo*	15,817	1,541,659	97.47	190,207	12.34	203	-1,897	-1.39	1,092	0.09
El Carmen	2,617	170,752	65.25	10,213	5.98	-264	-20,281	-1.06	292	0.79
Calipam*	1,228	77,788	63.33	6,250	8.03	-510	-35,170	-1.64	-3,239	-0.37
Central Casasano	6,406	639,815	99.89	79,532	12.43	-555	-52,936	0.36	-6,526	0.01
<b>Córdoba - Golfo</b>	<b>124,981</b>	<b>7,461,977</b>	<b>59.70</b>	<b>697,141</b>	<b>9.34</b>	<b>-3,737</b>	<b>-35,123</b>	<b>1.46</b>	<b>-20,761</b>	<b>-0.23</b>
Constancia*	11,550	666,882	57.74	59,947	8.99	136	51,383	3.81	6,469	0.30
La Margarita	17,921	1,006,568	56.17	104,259	10.36	656	38,090	0.07	5,126	0.12
Central Progreso*	11,919	566,478	47.53	63,088	11.14	-563	7,258	2.72	2,386	0.28
San Nicolás	14,242	885,100	62.15	81,258	9.18	-1,198	-16,782	3.73	-4,669	0.12
Central Motzorongo	16,352	1,095,900	67.02	95,204	8.69	-556	49,873	5.15	-914	-0.50
Central San Miguelito	4,721	359,912	76.24	31,662	8.80	-496	-9,648	5.40	-918	-0.02
Central La Providencia	10,800	649,500	60.14	58,526	9.01	-360	6,414	2.51	-1,474	-0.32
El Refugio*	6,957	332,536	47.80	31,307	9.41	644	-19,251	-7.92	-3,304	-0.42
Central El Potrero	17,715	1,141,149	64.42	107,908	9.46	-795	-32,639	1.00	-7,222	-0.35
San José de Abajo	12,804	757,952	59.20	63,982	8.44	-1,206	-109,820	-2.74	-20,440	-1.29
<b>Noreste</b>	<b>139,898</b>	<b>6,536,900</b>	<b>46.73</b>	<b>641,069</b>	<b>9.81</b>	<b>-11,357</b>	<b>-130,202</b>	<b>2.65</b>	<b>6,712</b>	<b>0.29</b>
Plan de San Luis*	20,555	801,488	38.99	83,134	10.37	-880	15,877	2.93	3,013	0.21
San Miguel del Naranjo*	14,295	444,760	31.11	40,142	9.03	759	1,642	-1.62	522	0.08
Pánuco	26,000	1,443,866	55.53	128,829	8.92	-572	-24,800	0.49	514	0.24
Plan de Ayala	16,013	664,265	41.48	65,105	9.80	-976	-3,146	3.86	100	0.09
El Mante	24,237	1,348,159	55.62	139,226	10.33	-732	-22,093	1.62	-1,127	0.11
El Higo	19,084	1,136,681	59.56	106,387	9.36	-707	-39,893	0.18	-2,967	0.08
Alianza Popular*	19,713	697,681	35.39	78,247	11.22	-561	-20,509	0.15	-3,739	-0.31
<b>Noroeste</b>	<b>13,625</b>	<b>896,263</b>	<b>65.78</b>	<b>98,436</b>	<b>10.98</b>	<b>-141</b>	<b>-20,571</b>	<b>-0.82</b>	<b>-2,143</b>	<b>0.01</b>
Puga**	-	-	-	-	-	-	-	-	-	-
Eldorado*	3,671	222,241	60.54	21,040	9.47	-187	-4,251	1.83	-599	-0.09
El Molino	9,954	674,022	67.72	77,396	11.48	46	-16,320	-1.96	-1,545	0.05
<b>Pacífico</b>	<b>93,829</b>	<b>7,577,494</b>	<b>80.76</b>	<b>851,184</b>	<b>11.23</b>	<b>-628</b>	<b>-90,732</b>	<b>-0.42</b>	<b>-18,495</b>	<b>-0.11</b>
Bellavista*	7,278	572,003	78.59	65,972	11.53	-236	5,066	3.15	2,401	0.32
José María Morelos	7,717	573,701	74.34	58,292	10.16	121	12,180	0.42	2,083	0.15
Tala	21,411	1,702,570	79.52	187,201	11.00	700	-24,358	-3.86	-855	0.11
Pedernales*	3,080	262,094	85.10	28,410	10.84	-174	-4,724	3.10	-928	-0.16
Lázaro Cárdenas*	3,285	233,140	70.97	26,234	11.25	76	5,305	-0.02	-1,339	-0.85
Melchor Ocampo*	11,021	969,968	88.01	113,684	11.72	-51	-1,461	0.27	-1,662	-0.15
Santa Clara	5,122	396,349	77.38	43,947	11.09	-636	-25,410	4.13	-2,941	-0.03
San Francisco Ameca*	11,482	997,415	86.87	110,094	11.04	339	-16,327	-4.11	-3,708	-0.19
Quesería	14,269	901,243	63.16	104,701	11.62	-148	2,619	0.83	-3,855	-0.46
Tamazula	9,164	969,011	105.74	112,649	11.63	-619	-43,621	2.23	-7,690	-0.26
<b>Papaloapan - Golfo</b>	<b>148,125</b>	<b>10,040,805</b>	<b>67.79</b>	<b>953,831</b>	<b>9.50</b>	<b>-13,167</b>	<b>-246,639</b>	<b>4.00</b>	<b>-47,953</b>	<b>-0.24</b>
Tres Valles	31,239	2,019,945	64.66	197,256	9.77	-2,721	11,277	5.51	2,754	0.08
Mahuixtlán	5,125	394,265	76.92	39,420	10.00	-331	-11,631	2.53	-1,407	-0.06
Adolfo López Mateos	20,659	1,358,762	65.77	112,209	8.26	-2,636	-49,740	5.31	-2,223	0.13
San Pedro	14,050	903,247	64.29	81,370	9.01	-708	-33,403	0.82	-5,305	-0.25
La Gloria	18,950	1,599,798	84.42	167,617	10.48	-1,493	-49,167	3.76	-7,303	-0.13
El Modelo	10,911	917,788	84.12	93,498	10.19	-262	-53,394	-2.80	-7,929	-0.26
CIASA (Cuautotlapam)	13,099	681,860	52.05	72,082	10.57	-1,511	-56,910	1.49	-8,261	-0.30
San Cristóbal	34,091	2,165,140	63.51	190,379	8.79	-3,505	-3,671	5.82	-18,280	-0.83
<b>Sureste</b>	<b>101,529</b>	<b>6,746,680</b>	<b>66.45</b>	<b>696,240</b>	<b>10.32</b>	<b>-4,848</b>	<b>-29,175</b>	<b>2.75</b>	<b>-13,030</b>	<b>-0.15</b>
Presidente Benito Juárez	21,711	1,227,642	56.54	118,262	9.63	1,164	122,900	2.78	10,584	-0.11
Cía. La Fe (Pujilic)	17,096	1,701,928	99.55	209,293	12.30	-311	29,726	3.48	788	-0.17
Santa Rosalía	9,698	607,792	62.67	62,719	10.32	-10	-13,543	-1.33	-707	0.11
Huixtla	14,441	1,165,648	80.72	111,524	9.57	179	-12,975	-1.92	-2,642	-0.12
La Joya	16,068	827,342	51.49	84,630	10.23	-2,929	-58,925	4.84	-7,364	-0.15
San Rafael de Pucté	22,514	1,216,328	54.03	109,811	9.03	-2,940	-96,358	2.46	-13,691	-0.38

\*El ingenio concluyó zafra 2023/24.

\*\*El ingenio no ha proporcionado información al corte del presente reporte.

**Grados de precisión de las regiones cañeras, respecto al 1er estimado de los ingenios.**
**Cuadro 14**

Ingenio	Fecha real de término	Superficie (%)	Caña (%)	Azúcar (%)
<b>Centro</b>				
Atencingo*	30 de abril de 2024	102.77	93.43	89.63
Emiliano Zapata*	29 de abril de 2024	96.79	93.01	88.06
Calipam*	20 de marzo de 2024	80.08	67.64	62.28
<b>Córdoba - Golfo</b>				
El Refugio*	12 de abril de 2024	100.00	87.44	74.61
Constancia*	4 de mayo de 2024	99.93	113.74	95.12
Central Progreso*	13 de abril de 2024	97.57	97.67	87.18
<b>Noreste</b>				
Alianza Popular*	2 de mayo de 2024	95.29	99.67	99.11
Plan de San Luis*	14 de abril de 2024	82.85	100.19	89.88
San Miguel del Naranjo*	3 de marzo de 2024	67.46	87.55	71.84
<b>Noroeste</b>				
Eldorado*	13 de marzo de 2024	97.15	84.02	76.58
<b>Pacífico</b>				
San Francisco Ameca*	30 de abril de 2024	100.99	107.18	100.91
Melchor Ocampo*	30 de abril de 2024	100.32	96.44	94.51
Lázaro Cárdenas*	22 de abril de 2024	99.49	100.13	94.59
Bellavista*	28 de abril de 2024	94.75	100.60	103.18
Pedernales*	7 de abril de 2024	92.59	97.07	88.16

\* El ingenio concluyó la zafra 2023/24.

**Variación respecto al primer estimado.**

- menores de 95%
- 95% hasta 97.9%
- 98% hasta 102%
- 102.1% hasta 105%
- mayores a 105.1%

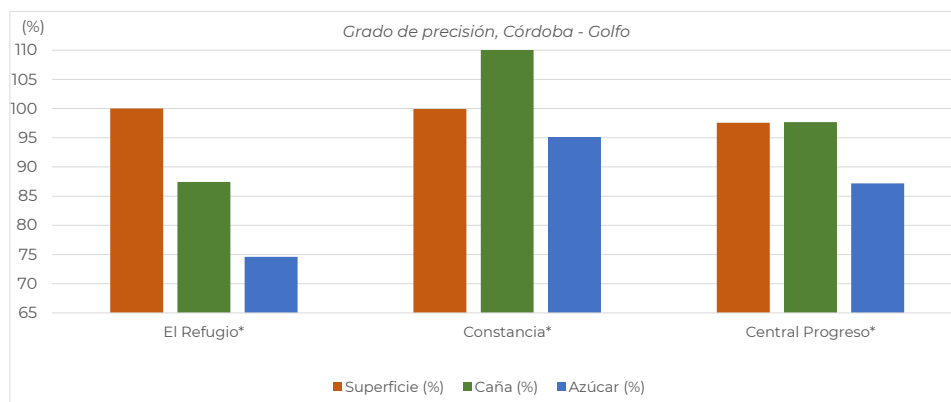
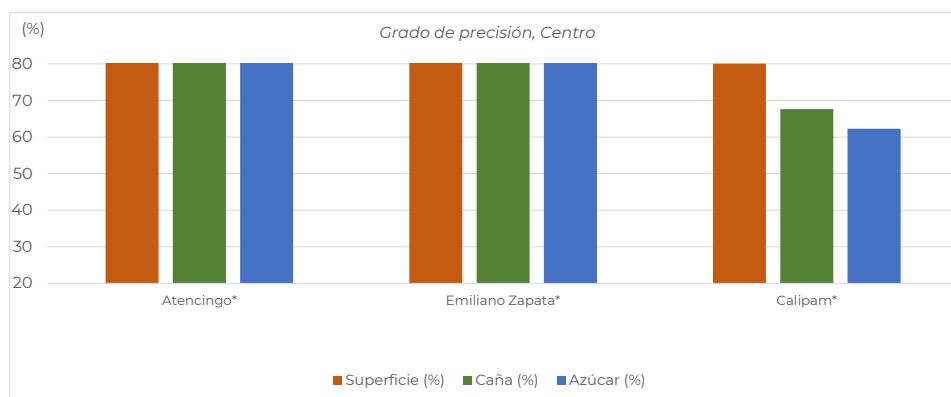
**Grados de precisión de las regiones cañeras, respecto al 1er estimado de los ingenios.**

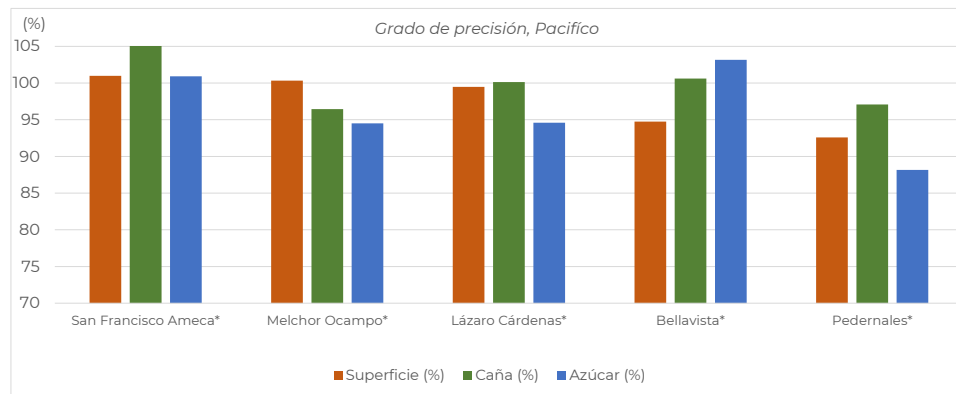
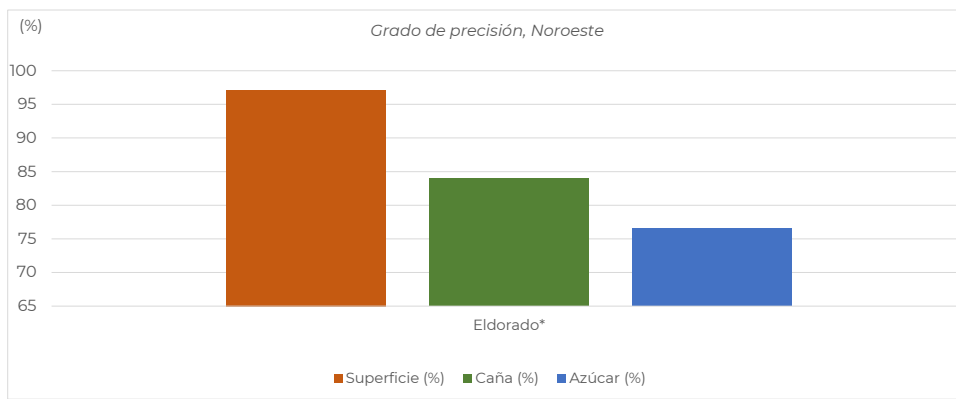
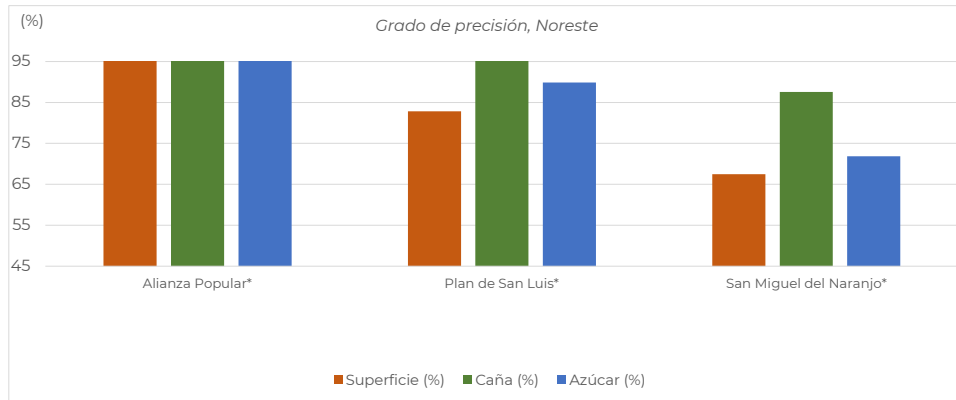

**Cifras de los ingenios del 3er estimado de producción, para la semana 32 con fecha de corte al 11/05/2024**
**Cuadro 15**

Ingenio	Superficie a industrializar	Caña a moler	Rendimiento de campo	Azúcar total a producir	Rendimiento de fábrica	Rendimiento agroindustrial	Azúcar a producir con pol menor a 99.2
	ha	t	t/ha	t	%	t azúcar/ha	t
<b>Nacional</b>	<b>16,824</b>	<b>838,466</b>	<b>49.84</b>	<b>90,921</b>	<b>10.84</b>	<b>5.40</b>	<b>4,315</b>
<b>Centro</b>	<b>551</b>	<b>38,000</b>	<b>69.00</b>	<b>4,080</b>	<b>10.74</b>	<b>7.41</b>	<b>-</b>
Central Casasano	338	28,683	84.99	3,707	12.92	10.98	-
El Carmen	213	9,317	43.69	373	4.01	1.75	-
Atencingo*	-	-	-	-	-	-	-
Emiliano Zapata*	-	-	-	-	-	-	-
Calipam*	-	-	-	-	-	-	-
<b>Córdoba - Golfo</b>	<b>908</b>	<b>55,877</b>	<b>61.53</b>	<b>7,091</b>	<b>12.69</b>	<b>7.81</b>	<b>-</b>
Central San Miguelito	148	8,894	60.12	1,201	13.51	8.12	-
Central El Potrero	-	-	-	-	-	-	-
San Nicolás	-	-	-	-	-	-	-
San José de Abajo	760	46,983	61.81	5,890	12.54	7.75	-
La Margarita	-	-	-	-	-	-	-
Central Progreso*	-	-	-	-	-	-	-
Central Motzorongo	-	-	-	-	-	-	-
El Refugio*	-	-	-	-	-	-	-
Central La Providencia	-	-	-	-	-	-	-
Constancia*	-	-	-	-	-	-	-
<b>Noreste</b>	<b>2,307</b>	<b>52,290</b>	<b>22.66</b>	<b>5,624</b>	<b>10.76</b>	<b>2.44</b>	<b>-</b>
El Higo	-	-	-	-	-	-	-
Pánuco	-	-	-	-	-	-	-
Plan de Ayala	-	-	-	-	-	-	-
El Mante	2,307	52,290	22.66	5,624	10.76	2.44	-
Plan de San Luis*	-	-	-	-	-	-	-
San Miguel del Naranjo*	-	-	-	-	-	-	-
Alianza Popular*	-	-	-	-	-	-	-
<b>Noroeste</b>	<b>480</b>	<b>33,500</b>	<b>69.79</b>	<b>4,405</b>	<b>13.15</b>	<b>9.18</b>	<b>-</b>
El Molino	480	33,500	69.79	4,405	13.15	9.18	-
Puga**	-	-	-	-	-	-	-
Eldorado*	-	-	-	-	-	-	-
<b>Pacífico</b>	<b>1,005</b>	<b>83,300</b>	<b>82.88</b>	<b>10,971</b>	<b>13.17</b>	<b>10.92</b>	<b>-</b>
José María Morelos	400	25,200	63.01	2,735	10.85	6.84	-
Tamazula	605	58,100	96.00	8,236	14.18	13.61	-
Melchor Ocampo*	-	-	-	-	-	-	-
Tala	-	-	-	-	-	-	-
San Francisco Ameca*	-	-	-	-	-	-	-
Bellavista*	-	-	-	-	-	-	-
Quesería	-	-	-	-	-	-	-
Pedernales*	-	-	-	-	-	-	-
Santa Clara	-	-	-	-	-	-	-
Lázaro Cárdenas*	-	-	-	-	-	-	-
<b>Papaloapan - Golfo</b>	<b>7,833</b>	<b>409,885</b>	<b>52.33</b>	<b>41,413</b>	<b>10.10</b>	<b>5.29</b>	<b>4,315</b>
San Cristóbal	2,168	105,333	48.58	8,836	8.39	4.08	-
CIASA (Cuatotolapam)	780	38,380	49.23	4,315	11.24	5.54	4,315
San Pedro	957	44,000	45.98	4,583	10.42	4.79	-
Adolfo López Mateos	1,000	50,000	50.00	4,500	9.00	4.50	-
La Gloria	459	33,680	73.38	4,167	12.37	9.08	-
Mahuixtlán	282	17,000	60.30	1,913	11.25	6.79	-
El Modelo	474	37,492	79.06	4,033	10.76	8.50	-
Tres Valles	1,713	84,000	49.02	9,066	10.79	5.29	-
<b>Sureste</b>	<b>3,740</b>	<b>165,614</b>	<b>44.29</b>	<b>17,335</b>	<b>10.47</b>	<b>4.64</b>	<b>-</b>
Santa Rosalía	514	30,850	60.06	3,283	10.64	6.39	-
Presidente Benito Juárez	1,577	68,500	43.44	6,502	9.49	4.12	-
San Rafael de Pucté	1,439	60,000	41.70	6,534	10.89	4.54	-
Huixtla	-	-	-	-	-	-	-
La Joya	210	6,264	29.83	1,016	16.23	4.84	-
Cía. La Fe (Pujilic)	-	-	-	-	-	-	-

\*El ingenio concluyó zafra 2023/24.

\*\*El ingenio no ha proporcionado información al corte del presente reporte.