

Fechas de fin de zafra, 3er estimado.

Cuadro 1

#	Ingenio	Estimado de fin de zafra	Fecha real de fin de zafra	Diferencia de días
1	San Miguel del Naranjo*	29 de febrero de 2024	3 de marzo de 2024	Atrasó 3 días
2	Eldorado*	13 de marzo de 2024	13 de marzo de 2024	En tiempo
3	Calipam*	20 de abril de 2024	20 de marzo de 2024	Adelantó 31 días
4	Pedernales*	9 de abril de 2024	7 de abril de 2024	Adelantó 2 días
5	El Refugio*	6 de abril de 2024	12 de abril de 2024	Atrasó 6 días
6	Central Progreso*	8 de abril de 2024	13 de abril de 2024	Atrasó 5 días
7	Plan de San Luis*	5 de abril de 2024	14 de abril de 2024	Atrasó 9 días
8	Lázaro Cárdenas*	8 de abril de 2024	22 de abril de 2024	Atrasó 14 días
9	Constancia	8 de abril de 2024		
10	Central Motzorongo	20 de abril de 2024		
11	Emiliano Zapata	21 de abril de 2024		
12	Central La Providencia	22 de abril de 2024		
13	La Margarita	23 de abril de 2024		
14	Central El Potrero	24 de abril de 2024		
15	Alianza Popular	24 de abril de 2024		
16	Pánuco	27 de abril de 2024		
17	San Francisco Ameca	27 de abril de 2024		
18	Huixtla	27 de abril de 2024		
19	Bellavista	27 de abril de 2024		
20	Tala	27 de abril de 2024		
21	Plan de Ayala	28 de abril de 2024		
22	El Higo	30 de abril de 2024		
23	Quesería	30 de abril de 2024		
24	Santa Clara	1 de mayo de 2024		
25	Melchor Ocampo	1 de mayo de 2024		
26	Atencingo	1 de mayo de 2024		
27	San Nicolás	4 de mayo de 2024		
28	Cia. La Fe (Pujillic)	4 de mayo de 2024		
29	La Joya	5 de mayo de 2024		
30	Central San Miguelito	6 de mayo de 2024		
31	La Gloria	7 de mayo de 2024		
32	El Mante	9 de mayo de 2024		
33	Adolfo López Mateos	17 de mayo de 2024		
34	Central Casasano	17 de mayo de 2024		
35	El Modelo	18 de mayo de 2024		
36	Mahuixtlán	22 de mayo de 2024		
37	San Cristóbal	22 de mayo de 2024		
38	CIASA (Cuatotolapam)	25 de mayo de 2024		
39	José María Morelos	28 de mayo de 2024		
40	El Carmen	1 de junio de 2024		
41	Tres Valles	2 de junio de 2024		
42	San Pedro	4 de junio de 2024		
43	Santa Rosalía	5 de junio de 2024		
44	Presidente Benito Juárez	8 de junio de 2024		
45	Tamazula	10 de junio de 2024		
46	El Molino	11 de junio de 2024		
47	San José de Abajo	13 de junio de 2024		
48	San Rafael de Pucté	15 de junio de 2024		
49	Puga**		Fecha por definir.	

Nota: En la semana 30, los Ingenios de Atencingo, Bellavista, Constancia, Emiliano Zapata, Melchor Ocampo y San Francisco Ameca entregaron diario de fábrica, por lo que su superficie es estimada por el CONADESUCA.

Las cifras del ingenio El Refugio son preliminares, ya que aún no han entregado su corrida final.

*El ingenio concluyó zafra 2023/24.

**El ingenio no ha proporcionado información al corte del presente reporte.

Avance de producción de caña y azúcar. Zafra 2023/24.



30/4/2024, 14:39:28

Ingenios, avance de producción de caña y azúcar

- En zafra **40**
- Concluyó zafra **08**

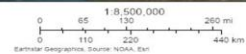

Comité Nacional para el Desarrollo Sustentable de la Caña de Azúcar
Dirección de Información Estadística, Proyecciones y Comunicación (DIEPDC)

Comparativos nacionales

Semanal

Cuadro 2

Variable	Superficie industrializada	Caña molida	Rendimiento de campo	Producción total de azúcar	Rendimiento de fábrica	Rendimiento agroindustrial
	ha	t	t/ha	t	%	t azúcar/ha
Zafra 2023/24 (a)	29,341	1,662,570	56.66	178,790	10.75	6.09
3er estimado, zafra 2023/24 (b)	32,999	1,698,041	51.46	189,738	11.17	5.75
Zafra 2022/23 (c)*	31,392	1,665,845	53.07	189,252	11.36	6.03
Diferencias						
(a) - (b)	-3,658	-35,471	5.20	-10,948	-0.42	0.34
(a) - (c)*	-2,051	-3,275	3.59	-10,462	-0.61	0.06

*Semana 30 con fecha de corte al 22/04/2023

Semanal de calidades de azúcar (t)

Cuadro 3

Variable	Azúcar refinada	Azúcar estándar	Azúcar blanco especial	Azúcar mascabado	Azúcar con pol menor a 99.2
	t	t	t	t	t
Real zafra 2023/24 (d)	39,886	132,192	975	-	5,737
Real zafra 2022/23 (e)*	51,357	118,821	2,277	-	16,797
Diferencias					
(d) - (e)*	-11,471	13,371	-1,302	-	-11,060

*Semana 30 con fecha de corte al 22/04/2023

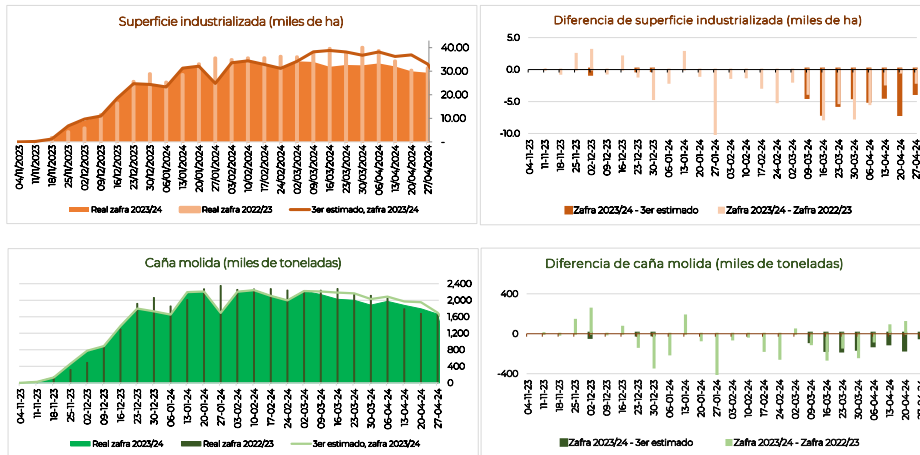

Comparativos nacionales

Acumulados

Cuadro 4

Variable	Superficie industrializada	Caña molida	Rendimiento de campo	Producción total de azúcar	Rendimiento de fábrica	Rendimiento agroindustrial
	ha	t	t/ha	t	%	t azúcar/ha
Zafra 2023/24 (a)	629,598	41,078,555	65.25	4,170,395	10.15	6.62
3er estimado, zafra 2023/24 (b)	670,757	42,014,523	62.64	4,304,400	10.25	6.42
Zafra 2022/23 (c)*	686,723	42,861,313	62.41	4,689,523	10.94	6.83
Diferencias						
(a) - (b)	-41,159	-935,968	2.61	-134,005	-0.10	0.20
(a) - (c)*	-57,125	-1,782,758	2.84	-519,128	-0.79	-0.21

*Semana 30 con fecha de corte al 22/04/2023

Acumulados de calidades de azúcar (t)

Cuadro 5

Variable	Azúcar refinada	Azúcar estándar	Azúcar blanco especial	Azúcar mascabado	Azúcar con pol menor a 99.2
Real zafra 2023/24 (d)	968,902	2,866,898	51,432	3,240	279,923
Real zafra 2022/23 (e)*	1,034,958	2,948,248	66,667	1,614	638,036
Diferencias					
(d) - (e)*	-66,056	-81,350	-15,235	1,626	-358,114

*Semana 30 con fecha de corte al 22/04/2023

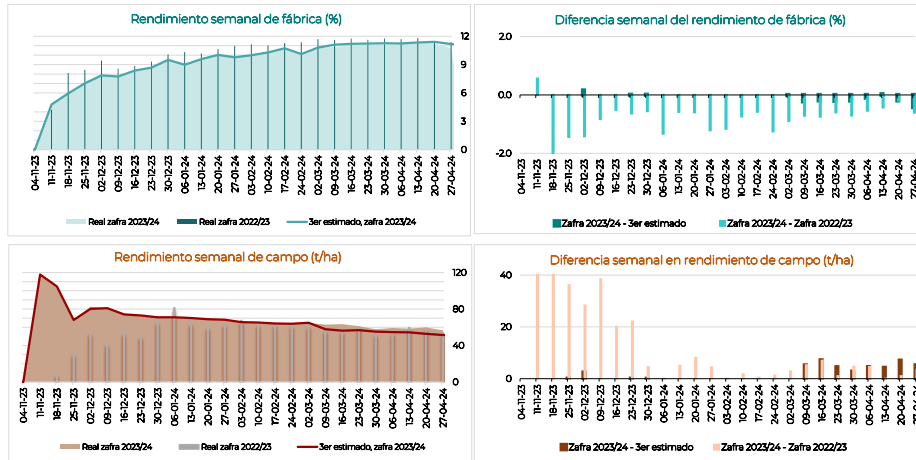

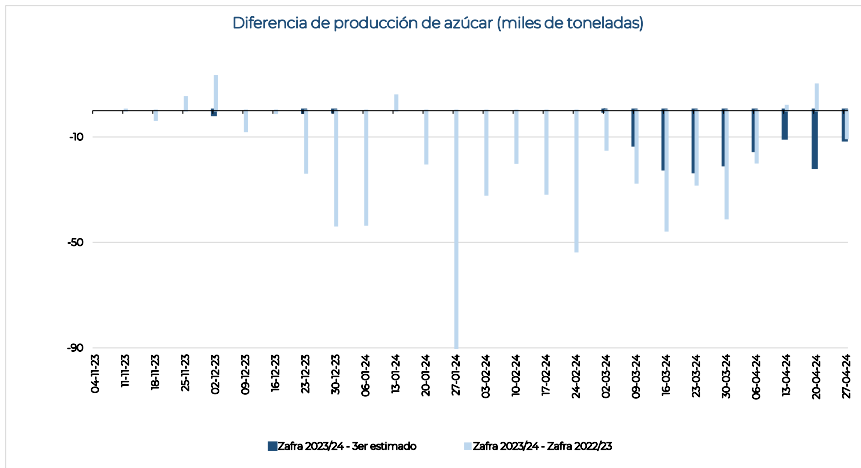
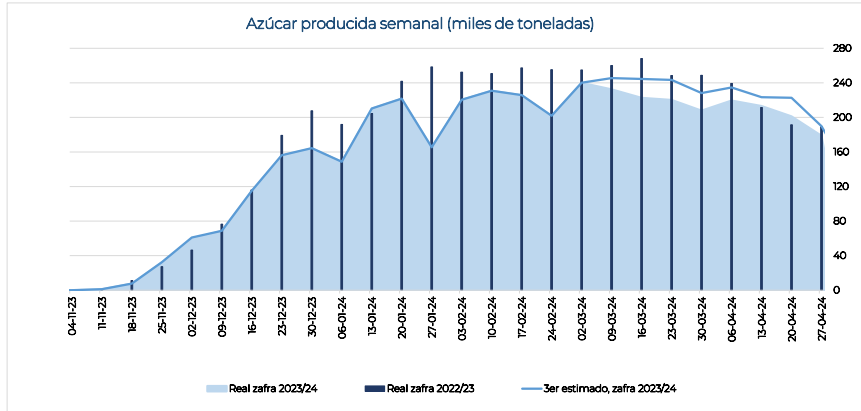

Información semanal por ingenio y grupo azucarero
Cuadro 6

Ingenio	Superficie Industrializada	Caña molida	Rendimiento de campo	Producción de azúcar	Rendimiento de fábrica	Rendimiento agroindustrial	Azúcar refinada	Azúcar estándar	Azúcar blanco especial	Azúcar mascabado	Azúcar con pol menor a 99.2	KARBE neto teórico
	ha						t	t/ha	t	%	t azúcar/ha	t
Nacional	29,341	1,662,570	56.66	178,790	10.75	6.09	39,886	132,192	975	-	5,737	113.127
Beta San Miguel	5,183	320,087	61.76	36,661	11.45	7.07	3,231	31,037	-	-	2,393	117.786
Emiliano Zapata	396	35,684	90.00	4,658	13.05	11.75	-	4,658	-	-	-	-
Central Casasano	284	23,066	81.36	3,084	13.37	10.88	-	3,084	-	-	-	129.444
San Francisco Ameca	427	33,760	79.00	4,290	12.71	10.04	-	4,290	-	-	-	-
Central San Miguelito	265	18,105	68.36	1,531	8.46	5.78	-	1,531	-	-	-	103.956
Constancia	343	22,663	66.00	2,249	9.92	6.55	-	2,249	-	-	-	-
Quesería	720	40,493	56.26	5,930	14.64	8.24	-	5,930	-	-	-	139.273
Santa Rosalía	488	27,345	55.98	2,928	10.71	5.99	-	2,928	-	-	-	121.837
Central El Potrero	623	34,424	55.25	3,231	9.39	5.18	3,231	-	-	-	-	106.028
Central La Providencia	483	26,576	55.00	2,393	9.01	4.95	-	-	-	-	2,393	104.983
San Rafael de Pucté	1,153	57,971	50.28	6,368	10.98	5.52	-	6,368	-	-	-	112.795
San Miguel del Naranjo*	-	-	-	-	-	-	-	-	-	-	-	-
Zucarmex	5,224	390,376	74.73	42,272	10.83	8.09	6,588	35,684	-	-	-	110.532
Tamazula	463	50,082	108.28	6,588	13.15	14.24	6,588	-	-	-	-	136.04
Atencingo	690	68,046	98.66	8,615	12.66	12.49	-	8,615	-	-	-	-
Cía. La Fe (Pujilic)	759	69,775	91.91	8,085	11.59	10.65	-	8,085	-	-	-	115.639
Melchor Ocampo	633	47,695	75.35	5,897	12.36	9.32	-	5,897	-	-	-	-
Mahuatlán	276	17,035	61.67	1,820	10.68	6.59	-	1,820	-	-	-	112.859
El Higo	613	36,764	60.00	2,914	7.93	4.76	-	2,914	-	-	-	97.629
San Cristóbal	1,790	100,980	56.41	8,354	8.27	4.67	-	8,354	-	-	-	98.281
Santos	4,502	173,999	38.65	18,694	10.74	4.15	6,654	11,325	714	-	-	116.594
Bellavista	323	23,429	72.48	3,042	12.98	9.41	-	3,042	-	-	-	-
Presidente Benito Juárez	1,189	61,283	51.53	6,386	10.42	5.37	4,563	1,109	714	-	-	107.21
CIASA (Cuatotolapam)	762	33,240	43.64	3,755	11.30	4.93	-	3,755	-	-	-	126.61
Alianza Popular	1,089	31,070	28.54	3,419	11.00	3.14	-	3,419	-	-	-	128.00
Plan de Ayala	1,139	24,977	21.92	2,092	8.37	1.84	2,092	-	-	-	-	112.11
Pedernales*	-	-	-	-	-	-	-	-	-	-	-	-
GAM	947	56,946	60.15	7,788	13.68	8.23	4,776	2,751	261	-	-	128.232
Tala	879	54,303	61.78	7,317	13.48	8.32	4,776	2,280	261	-	-	131.026
Lázaro Cárdenas*	68	2,643	39.02	471	17.81	6.95	-	471	-	-	-	117.13
Eldorado*	-	-	-	-	-	-	-	-	-	-	-	-
Porres	2,133	134,080	62.86	13,094	9.77	6.14	-	9,750	-	-	3,344	109.459
El Modelo	499	33,488	67.08	3,041	9.08	6.09	-	3,041	-	-	-	110.104
Santa Clara	364	24,441	67.06	2,963	12.12	8.13	-	2,963	-	-	-	117.879
Huixtla	647	40,390	62.43	3,853	9.54	5.96	-	509	-	-	3,344	113.910
San Pedro	622	35,762	57.47	3,237	9.05	5.20	-	3,237	-	-	-	98.143
PIASA	2,612	139,939	53.58	14,281	10.21	5.47	14,281	-	-	-	-	107.241
Adolfo López Mateos	933	50,886	54.55	4,689	9.21	5.03	4,689	-	-	-	-	99.277
Tres Valles	1,679	89,053	53.04	9,592	10.77	5.71	9,592	-	-	-	-	111.818
Plan de San Luis*	-	-	-	-	-	-	-	-	-	-	-	-
La Margarita	1,261	62,401	49.50	6,601	10.58	5.24	-	6,601	-	-	-	112.975
José María Morelos	414	27,078	65.37	2,916	10.77	7.04	-	2,916	-	-	-	120.757
La Margarita	846	35,323	41.74	3,685	10.43	4.35	-	3,685	-	-	-	107.274
Central Progreso*	-	-	-	-	-	-	-	-	-	-	-	-
Pantaleón	2,810	105,717	37.62	10,397	9.83	3.70	-	10,397	-	-	-	115.233
El Mante	1,587	61,402	38.70	6,302	10.26	3.97	-	6,302	-	-	-	123.283
Pánuco	1,224	44,315	36.21	4,094	9.24	3.35	-	4,094	-	-	-	104.124
GAT	2,095	119,483	57.04	13,119	10.98	6.26	-	13,119	-	-	-	114.582
La Gloria	1,002	75,295	75.16	8,234	10.94	8.22	-	8,234	-	-	-	112.503
La Joya	1,093	44,188	40.43	4,885	11.05	4.47	-	4,885	-	-	-	118.125
Motzorongo	705	45,660	64.76	4,246	9.30	6.02	-	4,246	-	-	-	106.248
Central Motzorongo	705	45,660	64.76	4,246	9.30	6.02	-	4,246	-	-	-	106.248
El Refugio*	-	-	-	-	-	-	-	-	-	-	-	-
García González	81	6,126	75.63	430	7.01	5.30	-	430	-	-	-	79.828
El Carmen	81	6,126	75.63	430	7.01	5.30	-	430	-	-	-	79.828
Calipam*	-	-	-	-	-	-	-	-	-	-	-	-
Independientes	1,789	107,756	60.24	11,208	10.40	6.27	4,356	6,852	-	-	-	106.893
San Nicolás	624	43,712	70.00	4,356	9.96	6.98	4,356	-	-	-	-	109.420
El Molino	530	32,054	60.51	4,215	13.15	7.96	-	4,215	-	-	-	-
San José de Abajo	635	31,990	50.41	2,637	8.24	4.16	-	2,637	-	-	-	103.557
Puga**	-	-	-	-	-	-	-	-	-	-	-	-

Nota: El dato Nacional de KARBE solo contiene información de los ingenios que proporcionaron los datos necesarios para el cálculo.

*El ingenio concluyó zafra 2023/24.

**El ingenio no ha proporcionado información al corte del presente reporte.

Información acumulada por ingenio y grupo azucarero
Cuadro 7

Ingenio	Superficie Industrializada	Caña molida	Rendimiento de campo	Producción de azúcar	Rendimiento de fábrica	Rendimiento agroindustrial	Azúcar refinada	Azúcar estándar	Azúcar blanco especial	Azúcar mascabado	Azúcar con pol menor a 99.2	KARBE neto teórico
	ha											
Nacional	629,598	41,078,555	65.25	4,170,395	10.15	6.62	968,902	2,866,898	51,432	3,240	279,923	108.895
Beta San Miguel	128,507	8,202,614	63.83	841,093	10.25	6.55	103,874	570,709	38,007	-	128,503	109.413
Central Casasano	6,134	617,590	100.68	76,530	12.39	12.48	-	76,530	-	-	-	124.222
San Francisco Ameca	11,025	986,910	89.52	107,940	10.94	9.79	-	69,933	38,007	-	-	113.344
Emiliano Zapata	9,750	831,638	85.29	105,075	12.63	10.78	-	105,075	-	-	-	129.324
Central San Miguelito	4,406	340,546	77.29	29,748	8.74	6.75	-	12,624	-	-	17,124	95.056
Central El Potrero	16,947	1,094,186	64.56	103,874	9.49	6.13	103,874	-	-	-	-	106.365
Quesería	13,698	864,906	63.14	99,663	11.52	7.28	-	99,663	-	-	-	119.095
Santa Rosalía	9,251	582,616	62.98	59,820	10.27	6.47	-	16,743	-	-	43,077	112.381
Central La Providencia	10,297	626,885	60.88	56,361	8.99	5.47	-	7,000	-	-	49,361	95.560
Constancia	11,379	653,102	57.39	58,329	8.93	5.13	-	58,329	-	-	-	96.579
San Rafael de Pucté	21,325	1,159,475	54.37	103,612	8.94	4.86	-	84,671	-	-	18,941	100.752
San Miguel del Naranjo*	14,295	444,760	31.11	40,142	9.03	2.81	-	40,142	-	-	-	98.897
Zucarmex	105,934	8,548,702	80.70	924,893	10.82	8.73	105,360	784,507	-	-	35,027	113.534
Tamazula	8,657	915,021	105.69	105,592	11.54	12.20	105,360	233	-	-	-	123.408
Cía. La Fe (Pujilic)	16,268	1,632,718	100.36	201,371	12.33	12.38	-	201,371	-	-	-	124.953
Atencingo	15,383	1,522,936	99.00	187,332	12.30	12.18	-	187,332	-	-	-	125.119
Melchor Ocampo	10,719	952,995	88.91	111,354	11.68	10.39	-	111,354	-	-	-	121.546
Mahuixtlán	4,897	380,720	77.75	37,965	9.97	7.75	-	37,965	-	-	-	105.135
San Cristóbal	32,005	2,063,988	64.49	180,311	8.74	5.63	-	145,284	-	-	35,027	94.275
El Higo	18,005	1,080,324	60.00	100,969	9.35	5.61	-	100,969	-	-	-	104.018
Santos	76,717	3,929,241	51.22	408,329	10.39	5.32	151,472	218,716	9,998	-	28,144	112.847
Pedernales*	3,080	262,094	85.10	28,410	10.84	9.22	-	28,410	-	-	-	114.205
Bellavista	7,153	569,768	79.65	65,672	11.53	9.18	-	65,672	-	-	-	119.336
Presidente Benito Juárez	20,154	1,150,543	57.09	110,343	9.59	5.48	90,383	9,963	9,998	-	-	100.677
CIASA (Cuatolapam)	12,368	644,700	52.13	67,870	10.53	5.49	-	39,726	-	-	28,144	115.786
Plan de Ayala	14,949	625,441	41.84	61,088	9.77	4.09	61,088	-	-	-	-	116.883
Alianza Popular	19,013	676,695	35.59	74,945	11.08	3.94	-	74,945	-	-	-	121.095
GAM	27,947	2,134,408	76.37	230,556	10.80	8.25	104,189	122,939	3,428	-	-	113.228
Tala	20,991	1,679,027	79.99	183,282	10.92	8.73	83,211	96,644	3,428	-	-	114.102
Lázaro Cárdenas*	3,285	233,140	70.97	26,234	11.25	7.99	20,979	5,255	-	-	-	115.972
Eldorado*	3,671	222,241	60.54	21,040	9.47	5.73	-	21,040	-	-	-	103.437
Porres	42,470	3,253,246	76.60	316,093	9.72	7.44	-	294,317	-	-	21,776	104.788
El Modelo	10,409	884,148	84.94	90,054	10.19	8.65	-	90,054	-	-	-	110.520
Huixtla	13,991	1,138,390	81.37	107,993	9.49	7.72	-	86,217	-	-	21,776	104.020
Santa Clara	4,780	370,484	77.51	40,921	11.05	8.56	-	40,921	-	-	-	111.331
San Pedro	13,290	860,224	64.73	77,124	8.97	5.80	-	77,124	-	-	-	96.881
PIASA	70,064	4,052,483	57.84	379,720	9.37	5.42	378,193	1,527	-	-	-	102.319
Adolfo López Mateos	19,870	1,313,773	66.12	108,251	8.24	5.45	106,724	1,527	-	-	-	90.967
Tres Valles	29,639	1,937,222	65.36	188,335	9.72	6.35	188,335	-	-	-	-	104.157
Plan de San Luis*	20,555	801,488	38.99	83,134	10.37	4.04	83,134	-	-	-	-	116.901
La Margarita	36,403	2,089,143	57.39	219,070	10.49	6.02	-	216,584	-	-	2,485	109.623
José María Morelos	7,284	546,219	74.99	55,302	10.12	7.59	-	55,302	-	-	-	109.991
La Margarita	17,200	976,446	56.77	100,679	10.31	5.89	-	99,535	-	-	1,144	106.629
Central Progreso*	11,919	566,478	47.53	63,088	11.14	5.29	-	61,747	-	-	1,341	114.317
Pantaleón	47,361	2,684,111	56.67	257,283	9.59	5.43	45,380	185,500	-	-	26,404	111.571
El Mante	22,708	1,295,462	57.05	133,374	10.30	5.87	45,380	87,994	-	-	-	126.693
Pánuco	24,653	1,388,649	56.33	123,909	8.92	5.03	-	97,505	-	-	26,404	97.602
GAT	33,078	2,325,864	70.31	241,654	10.39	7.31	-	230,524	-	-	11,130	108.459
La Gloria	18,067	1,540,360	85.26	161,299	10.47	8.93	-	161,299	-	-	-	107.855
La Joya	15,011	785,504	52.33	80,355	10.23	5.35	-	69,225	-	-	11,130	109.655
Motzorongo	21,925	1,391,166	63.45	122,195	8.78	5.57	-	95,741	-	-	26,454	97.032
Central Motzorongo	15,872	1,058,630	66.70	91,776	8.67	5.78	-	83,908	-	-	7,868	96.890
El Refugio*	6,053	332,536	54.94	30,419	9.15	5.03	-	11,833	-	-	18,586	97.494
García González	3,779	244,657	64.73	16,203	6.62	4.29	6,943	9,260	-	-	-	84.749
El Carmen	2,551	166,869	65.41	9,953	5.96	3.90	6,943	3,011	-	-	-	79.511
Calipam*	1,228	77,788	63.33	6,250	8.03	5.09	-	6,250	-	-	-	95.891
Independientes	35,414	2,222,920	62.77	213,305	9.60	6.02	73,492	136,573	-	3,240	-	100.179
El Molino	9,437	646,376	68.50	73,818	11.42	7.82	-	73,818	-	-	-	-
San Nicolás	13,613	841,076	61.78	76,834	9.14	5.64	73,492	102	-	3,240	-	104.590
San José de Abajo	12,363	735,467	59.49	62,653	8.52	5.07	-	62,653	-	-	-	95.305
Puga**	-	-	-	-	-	-	-	-	-	-	-	-

Nota: El dato Nacional de KARBE solo contiene información de los ingenios que proporcionaron los datos necesarios para el cálculo.

*El ingenio concluyó zafra 2023/24.

**El ingenio no ha proporcionado información al corte del presente reporte.

Información semanal por ingenio y región cañera
Cuadro 8

Ingenio	Superficie Industrializada	Caña molida	Rendimiento de campo	Producción de azúcar	Rendimiento de fábrica	Rendimiento agroindustrial	Azúcar refinada	Azúcar estándar	Azúcar blanco especial	Azúcar mascabado	Azúcar con pol menor a 99.2	KARBE neto teórico
	ha	t	o	t	%	t azúcar/ha	t	t	t	t	t	kg/tCN
Nacional	29,341	1,662,570	56.66	178,790	10.75	6.09	39,886	132,192	975	-	5,737	113,127
Centro	1,451	132,921	91.63	16,787	12.63	11.57	-	16,787	-	-	-	119,254
Atencingo	690	68,046	98.66	8,615	12.66	12.49	-	8,615	-	-	-	-
Emiliano Zapata	396	35,684	90.00	4,658	13.05	11.75	-	4,658	-	-	-	-
Central Casasano	284	23,066	81.36	3,084	13.37	10.88	-	3,084	-	-	-	129,444
El Carmen	81	6,126	75.63	430	7.01	5.30	-	430	-	-	-	79,828
Calipam*	-	-	-	-	-	-	-	-	-	-	-	-
Córdoba - Golfo	4,525	258,453	57.12	24,328	9.41	5.38	7,586	14,348	-	-	2,393	106,251
San Nicolás	624	43,712	70.00	4,356	9.96	6.98	4,356	-	-	-	-	109,420
Central San Miguelito	265	18,105	68.36	1,531	8.46	5.78	-	1,531	-	-	-	103,956
Constancia	343	22,663	66.00	2,249	9.92	6.55	-	2,249	-	-	-	-
Central Motzorongo	705	45,660	64.76	4,246	9.30	6.02	-	4,246	-	-	-	106,248
Central El Potrero	623	34,424	55.25	3,231	9.39	5.18	3,231	-	-	-	-	106,028
Central La Providencia	483	26,576	55.00	2,393	9.01	4.95	-	-	-	-	2,393	104,983
San José de Abajo	635	31,990	50.41	2,637	8.24	4.16	-	2,637	-	-	-	103,557
La Margarita	846	35,323	41.74	3,685	10.43	4.35	-	3,685	-	-	-	107,274
Central Progreso*	-	-	-	-	-	-	-	-	-	-	-	-
El Refugio*	-	-	-	-	-	-	-	-	-	-	-	-
Noreste	5,651	198,528	35.13	18,821	9.48	3.33	2,092	16,730	-	-	-	113,706
El Higo	613	36,764	60.00	2,914	7.93	4.76	-	2,914	-	-	-	97,629
El Mante	1,587	61,402	38.70	6,302	10.26	3.97	-	6,302	-	-	-	123,283
Pánuco	1,224	44,315	36.21	4,094	9.24	3.35	-	4,094	-	-	-	104,124
Alianza Popular	1,089	31,070	28.54	3,419	11.00	3.14	-	3,419	-	-	-	127,998
Plan de Ayala	1,139	24,977	21.92	2,092	8.37	1.84	2,092	-	-	-	-	112,114
Plan de San Luis*	-	-	-	-	-	-	-	-	-	-	-	-
San Miguel del Naranjo*	-	-	-	-	-	-	-	-	-	-	-	-
Noroeste	530	32,054	60.51	4,215	13.15	7.96	-	4,215	-	-	-	-
El Molino	530	32,054	60.51	4,215	13.15	7.96	-	4,215	-	-	-	-
Eldorado*	-	-	-	-	-	-	-	-	-	-	-	-
Puga**	-	-	-	-	-	-	-	-	-	-	-	-
Pacífico	4,291	303,924	70.82	39,414	12.97	9.18	11,364	27,789	261	-	-	130,106
Tamazula	463	50,082	108.28	6,588	13.15	14.24	6,588	-	-	-	-	136,038
San Francisco Ameca	427	33,760	79.00	4,290	12.71	10.04	-	4,290	-	-	-	-
Melchor Ocampo	633	47,695	75.35	5,897	12.36	9.32	-	5,897	-	-	-	-
Bellavista	323	23,429	72.48	3,042	12.98	9.41	-	3,042	-	-	-	-
Santa Clara	364	24,441	67.06	2,963	12.12	8.13	-	2,963	-	-	-	117,879
José María Morelos	414	27,078	65.37	2,916	10.77	7.04	-	2,916	-	-	-	120,757
Tala	879	54,303	61.78	7,317	13.48	8.32	4,776	2,280	261	-	-	131,026
Quesería	720	40,493	56.26	5,930	14.64	8.24	-	5,930	-	-	-	139,273
Lázaro Cárdenas*	68	2,643	39.02	471	17.81	6.95	-	471	-	-	-	117,125
Pedernales*	-	-	-	-	-	-	-	-	-	-	-	-
Papaloapan - Golfo	7,563	435,738	57.61	42,721	9.80	5.65	14,281	28,440	-	-	-	107,225
La Gloria	1,002	75,295	75.16	8,234	10.94	8.22	-	8,234	-	-	-	112,503
El Modelo	499	33,488	67.08	3,041	9.08	6.09	-	3,041	-	-	-	110,104
Mahuixtlán	276	17,035	61.67	1,820	10.68	6.59	-	1,820	-	-	-	112,859
San Pedro	622	35,762	57.47	3,237	9.05	5.20	-	3,237	-	-	-	98,143
San Cristóbal	1,790	100,980	56.41	8,354	8.27	4.67	-	8,354	-	-	-	98,281
Adolfo López Mateos	933	50,886	54.55	4,689	9.21	5.03	4,689	-	-	-	-	99,277
Tres Valles	1,679	89,053	53.04	9,592	10.77	5.71	9,592	-	-	-	-	111,818
CIASA (Cuatutolapam)	762	33,240	43.64	3,755	11.30	4.93	-	3,755	-	-	-	126,605
Sureste	5,330	300,952	56.47	32,504	10.80	6.10	4,563	23,883	714	-	3,344	114,123
Cía. La Fe (Pujilic)	759	69,775	91.91	8,085	11.59	10.65	-	8,085	-	-	-	115,639
Huixtla	647	40,390	62.43	3,853	9.54	5.96	-	509	-	-	3,344	113,910
Santa Rosalía	488	27,345	55.98	2,928	10.71	5.99	-	2,928	-	-	-	121,837
Presidente Benito Juárez	1,189	61,283	51.53	6,386	10.42	5.37	4,563	1,109	714	-	-	107,213
San Rafael de Pucté	1,153	57,971	50.28	6,368	10.98	5.52	-	6,368	-	-	-	112,795
La Joya	1,093	44,188	40.43	4,885	11.05	4.47	-	4,885	-	-	-	118,125

Nota: El dato Nacional de KARBE solo contiene información de los ingenios que proporcionaron los datos necesarios para el cálculo.

*El ingenio concluyó zafra 2023/24.

**El ingenio no ha proporcionado información al corte del presente reporte.

Información acumulada por ingenio y región cañera
Cuadro 9

Ingenio	Superficie Industrializada	Caña molida	Rendimiento de campo	Producción de azúcar	Rendimiento de fábrica	Rendimiento agroindustrial	Azúcar refinada	Azúcar estándar	Azúcar blanco especial	Azúcar mascabado	Azúcar con pol menor a 99.2	KARBE neto teórico
	ha	t	t/ha	t	%	t azúcar/ha	t	t	t	t	t	kg/tCN
Nacional	629,598	41,078,555	65.25	4,170,395	10.15	6.62	968,902	2,866,898	51,432	3,240	279,923	108.895
Centro	35,046	3,216,821	91.79	385,140	11.97	10.99	6,943	378,197	-	-	-	122.825
Central Casasano	6,134	617,590	100.68	76,530	12.39	12.48	-	76,530	-	-	-	124.222
Atencingo	15,383	1,522,936	99.00	187,332	12.30	12.18	-	187,332	-	-	-	125.119
Emiliano Zapata	9,750	831,638	85.29	105,075	12.63	10.78	-	105,075	-	-	-	129.324
El Carmen	2,551	166,869	65.41	9,953	5.96	3.90	6,943	3,011	-	-	-	79.511
Calipam*	1,228	77,788	63.33	6,250	8.03	5.09	-	6,250	-	-	-	95.891
Córdoba - Golfo	120,051	7,225,353	60.19	673,762	9.32	5.61	177,366	397,731	-	3,240	95,425	101.600
Central San Miguelito	4,406	340,546	77.29	29,748	8.74	6.75	-	12,624	-	-	17,124	95.056
Central Motzorongo	15,872	1,058,630	66.70	91,776	8.67	5.78	-	83,908	-	-	7,868	96.890
Central El Potrero	16,947	1,094,186	64.56	103,874	9.49	6.13	103,874	-	-	-	-	106.365
San Nicolás	13,613	841,076	61.78	76,834	9.14	5.64	73,492	102	-	3,240	-	104.590
Central La Providencia	10,297	626,885	60.88	56,361	8.99	5.47	-	7,000	-	-	49,361	95.560
San José de Abajo	12,363	735,467	59.49	62,653	8.52	5.07	-	62,653	-	-	-	95.305
Constancia	11,379	653,102	57.39	58,329	8.93	5.13	-	58,329	-	-	-	96.579
La Margarita	17,200	976,446	56.77	100,679	10.31	5.85	-	99,535	-	-	1,144	106.629
El Refugio*	6,053	332,536	54.94	30,419	9.15	5.03	-	11,833	-	-	18,586	97.494
Central Progreso*	11,919	566,478	47.53	63,088	11.14	5.29	-	61,747	-	-	1,341	114.317
Noreste	134,178	6,312,819	47.05	617,561	9.78	4.60	189,602	401,555	-	-	26,404	111.646
El Higo	18,005	1,080,324	60.00	100,969	9.35	5.61	-	100,969	-	-	-	104.018
Pánuco	24,653	1,388,649	56.33	123,909	8.92	5.03	-	97,505	-	-	26,404	97.602
El Mante	22,708	1,295,462	57.05	133,374	10.30	5.87	45,380	87,994	-	-	-	126.693
Plan de Ayala	14,949	625,441	41.84	61,088	9.77	4.09	61,088	-	-	-	-	116.883
Plan de San Luis*	20,555	801,488	38.99	83,134	10.37	4.04	83,134	-	-	-	-	116.901
Alianza Popular	19,013	676,695	35.59	74,945	11.08	3.94	-	74,945	-	-	-	121.095
San Miguel del Naranjo*	14,295	444,760	31.11	40,142	9.03	2.81	-	40,142	-	-	-	98.897
Noroeste	13,108	868,618	66.27	94,858	10.92	7.24	-	94,858	-	-	-	103.437
El Molino	9,437	646,376	68.50	73,818	11.42	7.82	-	73,818	-	-	-	-
Eldorado*	3,671	222,241	60.54	21,040	9.47	5.73	-	21,040	-	-	-	103.437
Puga**	-	-	-	-	-	-	-	-	-	-	-	-
Pacífico	90,672	7,380,563	81.40	824,371	11.17	9.09	209,549	573,387	41,435	-	-	116.708
Tamazula	8,657	915,021	105.69	105,592	11.54	12.20	105,360	233	-	-	-	123.408
San Francisco Ameca	11,025	986,910	89.52	107,940	10.94	9.79	-	69,933	38,007	-	-	113.344
Melchor Ocampo	10,719	952,995	88.91	111,354	11.68	10.39	-	111,354	-	-	-	121.546
Pedernales*	3,080	262,094	85.10	28,410	10.84	9.22	-	28,410	-	-	-	114.205
Tala	20,991	1,679,027	79.99	183,282	10.92	8.73	83,211	96,644	3,428	-	-	114.102
Bellavista	7,153	569,768	79.65	65,672	11.53	9.18	-	65,672	-	-	-	119.336
Santa Clara	4,780	370,484	77.51	40,921	11.05	8.56	-	40,921	-	-	-	111.331
José María Morelos	7,284	546,219	74.99	55,302	10.12	7.59	-	55,302	-	-	-	109.991
Lázaro Cárdenas*	3,285	233,140	70.97	26,234	11.25	7.99	20,979	5,255	-	-	-	115.972
Quesería	13,698	864,906	63.14	99,663	11.52	7.28	-	99,663	-	-	-	119.095
Papaloapan - Golfo	140,544	9,625,135	68.48	911,209	9.47	6.48	295,059	552,979	-	-	63,171	101.562
La Gloria	18,067	1,540,360	85.26	161,299	10.47	8.93	-	161,299	-	-	-	107.855
El Modelo	10,409	884,148	84.94	90,054	10.19	8.65	-	90,054	-	-	-	110.520
Mahuixtlán	4,897	380,720	77.75	37,965	9.97	7.75	-	37,965	-	-	-	105.135
Adolfo López Mateos	19,870	1,313,773	66.12	108,251	8.24	5.45	106,724	1,527	-	-	-	90.967
Tres Valles	29,639	1,937,222	65.36	188,335	9.72	6.35	188,335	-	-	-	-	104.157
San Pedro	13,290	860,224	64.73	77,124	8.97	5.80	-	77,124	-	-	-	96.881
San Cristóbal	32,005	2,063,988	64.49	180,311	8.74	5.63	-	145,284	-	-	35,027	94.275
CIASA (Cuatutolapam)	12,368	644,700	52.13	67,870	10.53	5.49	-	39,726	-	-	28,144	115.786
Sureste	95,999	6,449,247	67.18	663,494	10.29	6.91	90,383	468,190	9,998	-	94,924	109.836
Cía. La Fe (Pujilic)	16,268	1,632,718	100.36	201,371	12.33	12.38	-	201,371	-	-	-	124.953
Huixtla	13,991	1,138,390	81.37	107,993	9.49	7.72	-	86,217	-	-	21,776	104.020
Santa Rosalía	9,251	582,616	62.98	59,820	10.27	6.47	-	16,743	-	-	43,077	112.381
Presidente Benito Juárez	20,154	1,150,543	57.09	110,343	9.59	5.48	90,383	9,963	9,998	-	-	100.668
San Rafael de Pucté	21,325	1,159,475	54.37	103,612	8.94	4.86	-	84,671	-	-	18,941	100.752
La Joya	15,011	785,504	52.33	80,355	10.23	5.35	-	69,225	-	-	11,130	109.655

Nota: El dato Nacional de KARBE solo contiene información de los ingenios que proporcionaron los datos necesarios para el cálculo.
*El ingenio concluyó zafra 2023/24.
**El ingenio no ha proporcionado información al corte del presente reporte.

Información semanal por Entidad Federativa
Cuadro 10

Entidad federativa	Superficie industrializada	Caña molida	Rendimiento de campo	Producción de azúcar	Rendimiento de fábrica	Rendimiento agroindustrial	Azúcar refinada	Azúcar estándar	Azúcar blanco especial	Azúcar mascabado	Azúcar con pol menor a 99.2	KARBE neto teórico
	ha	t	t/ha	t	%	t azúcar/ha	t	t	t	t	t	kg/tCN
Total nacional	29,341	1,662,570	56.66	178,790	10.75	6.09	39,886	132,192	975	-	5,737	113.127
Puebla	690	68,046	98.66	8,615	12.66	12.49	-	8,615	-	-	-	-
Morelos	680	58,750	86.40	7,742	13.18	11.39	-	7,742	-	-	-	129.444
Chiapas	1,406	110,165	78.35	11,938	10.84	8.49	-	8,594	-	-	3,344	115.042
Jalisco	3,139	236,347	75.29	30,050	12.71	9.57	11,364	18,426	261	-	-	130.885
Michoacán	432	27,083	62.66	3,434	12.68	7.94	-	3,434	-	-	-	117.606
Nayarit	530	32,054	60.51	4,215	13.15	7.96	-	4,215	-	-	-	-
Veracruz	12,227	695,187	56.86	66,112	9.51	5.41	17,179	46,540	-	-	2,393	106.535
Colima	720	40,493	56.26	5,930	14.64	8.24	-	5,930	-	-	-	139.273
Tabasco	1,678	88,628	52.83	9,314	10.51	5.55	4,563	4,037	714	-	-	111.800
Quintana Roo	1,153	57,971	50.28	6,368	10.98	5.52	-	6,368	-	-	-	112.795
Oaxaca	1,779	86,209	48.45	8,374	9.71	4.71	4,689	3,685	-	-	-	102.565
Campeche	1,093	44,188	40.43	4,885	11.05	4.47	-	4,885	-	-	-	118.125
Tamaulipas	1,587	61,402	38.70	6,302	10.26	3.97	-	6,302	-	-	-	123.283
San Luis Potosí	2,228	56,047	25.16	5,511	9.83	2.47	2,092	3,419	-	-	-	120.941
Sinaloa*	-	-	-	-	-	-	-	-	-	-	-	-

Nota: El dato Nacional de KARBE solo contiene información de los ingenios que proporcionaron los datos necesarios para el cálculo.

*La entidad federativa concluyó zafra 2023/24.

Información acumulada por Entidad Federativa
Cuadro 11

Entidad federativa	Superficie industrializada	Caña molida	Rendimiento de campo	Producción de azúcar	Rendimiento de fábrica	Rendimiento agroindustrial	Azúcar refinada	Azúcar estándar	Azúcar blanco especial	Azúcar mascabado	Azúcar con pol menor a 99.2	KARBE neto teórico
	ha	t	t/ha	t	%	t azúcar/ha	t	t	t	t	t	kg/tCN
Total nacional	629,598	41,078,555	65.25	4,170,395	10.15	6.62	968,902	2,866,898	51,432	3,240	279,923	108.895
Puebla	16,611	1,600,724	96.36	193,582	12.09	11.65	-	193,582	-	-	-	123.642
Chiapas	30,259	2,771,108	91.58	309,364	11.16	10.22	-	287,588	-	-	21,776	116.819
Morelos	15,884	1,449,228	91.24	181,605	12.53	11.43	-	181,605	-	-	-	127.033
Jalisco	65,829	5,649,939	85.83	629,143	11.14	9.56	188,570	399,138	41,435	-	-	116.846
Michoacán	11,145	865,718	77.68	95,565	11.04	8.57	20,979	74,587	-	-	-	113.460
Nayarit	9,437	646,376	68.50	73,818	11.42	7.82	-	73,818	-	-	-	-
Veracruz	262,683	16,863,576	64.20	1,580,453	9.37	6.02	372,644	1,039,299	-	3,240	165,269	101.808
Colima	13,698	864,906	63.14	99,663	11.52	7.28	-	99,663	-	-	-	119.095
Oaxaca	43,122	2,622,755	60.82	239,349	9.13	5.55	106,724	112,895	-	-	19,730	97.644
Sinaloa*	3,671	222,241	60.54	21,040	9.47	5.73	-	21,040	-	-	-	103.437
Tabasco	29,404	1,733,159	58.94	170,163	9.82	5.79	90,383	26,706	9,998	-	43,077	104.647
Tamaulipas	22,708	1,295,462	57.05	133,374	10.30	5.87	45,380	87,994	-	-	-	126.693
Quintana Roo	21,325	1,159,475	54.37	103,612	8.94	4.86	-	84,671	-	-	18,941	100.752
Campeche	15,011	785,504	52.33	80,355	10.23	5.35	-	69,225	-	-	11,130	109.655
San Luis Potosí	68,812	2,548,384	37.03	259,309	10.18	3.77	144,222	115,087	-	-	-	114.880

Nota: El dato Nacional de KARBE solo contiene información de los ingenios que proporcionaron los datos necesarios para el cálculo.

*La entidad federativa concluyó zafra 2023/24.

Variación semanal respecto al 3er estimado de producción, zafra 2023/24
Cuadro 12

Ingenio	Información real					Variación absoluta (real - 3er estimado)				
	Superficie industrializada	Caña molida	Rendimiento de campo	Producción de azúcar	Rendimiento de fábrica	Superficie industrializada	Caña molida	Rendimiento de campo	Producción de azúcar	Rendimiento de fábrica
	ha	t	t/ha	t	%	ha	t	t/ha	t	%
Nacional	29,341	1,662,570	56.66	178,790	10.75	-3,658	-35,471	5.20	-10,948	-0.42
Centro	1,451	132,921	91.63	16,787	12.63	239	30,995	7.48	4,338	0.42
Emiliano Zapata	396	35,684	90.00	4,658	13.05	396	35,684	90.00	4,658	13.05
Atencingo	690	68,046	98.66	8,615	12.66	-54	3,828	12.30	434	-0.08
Calipam*	-	-	-	-	-	-	-	-	-	-
El Carmen	81	6,126	75.63	430	7.01	-68	-2,900	15.11	-51	1.69
Central Casasano	284	23,066	81.36	3,084	13.37	-35	-5,617	-8.70	-704	0.16
Córdoba - Golfo	4,525	258,453	57.12	24,328	9.41	1,317	91,166	4.97	4,742	-2.30
Central Motzorongo	705	45,660	64.76	4,246	9.30	705	45,660	64.76	4,246	9.30
Constancia	343	22,663	66.00	2,249	9.92	343	22,663	66.00	2,249	9.92
La Margarita	846	35,323	41.74	3,685	10.43	497	18,526	-6.37	1,971	0.23
Central La Providencia	483	26,576	55.00	2,393	9.01	332	19,576	8.79	752	-14.44
Central Progreso*	-	-	-	-	-	-	-	-	-	-
El Refugio*	-	-	-	-	-	-	-	-	-	-
San Nicolás	624	43,712	70.00	4,356	9.96	-466	-1,884	28.18	-70	0.26
Central San Miguelito	265	18,105	68.36	1,531	8.46	-43	-962	6.36	-321	-1.26
Central El Potrero	623	34,424	55.25	3,231	9.39	74	2,569	-2.79	-973	-3.81
San José de Abajo	635	31,990	50.41	2,637	8.24	-126	-14,982	-11.33	-3,112	-4.00
Noreste	5,651	198,528	35.13	18,821	9.48	-3,121	-61,205	5.52	-3,888	0.74
Alianza Popular	1,089	31,070	28.54	3,419	11.00	-295	6,088	10.49	1,331	2.65
El Mante	1,587	61,402	38.70	6,302	10.26	-222	5,935	8.03	1,159	0.99
Plan de San Luis*	-	-	-	-	-	-	-	-	-	-
San Miguel del Naranjo*	-	-	-	-	-	-	-	-	-	-
Pánuco	1,224	44,315	36.21	4,094	9.24	-1,276	-25,985	8.09	-835	2.23
Plan de Ayala	1,139	24,977	21.92	2,092	8.37	-757	-13,846	1.45	-1,789	-1.62
El Higo	613	36,764	60.00	2,914	7.93	-570	-33,398	0.70	-3,754	-1.58
Noroeste	530	32,054	60.51	4,215	13.15	50	-1,446	-9.28	-140	0.15
Puga**	-	-	-	-	-	-	-	-	-	-
Eldorado*	-	-	-	-	-	-	-	-	-	-
El Molino	530	32,054	60.51	4,215	13.15	50	-1,446	-9.28	-140	0.15
Pacífico	4,291	303,924	70.82	39,414	12.97	-127	-27,628	-4.21	-4,006	-0.13
Lázaro Cárdenas*	68	2,643	39.02	471	17.81	67.73	2,643	39.02	471	17.81
Bellavista	323	23,429	72.48	3,042	12.98	23.23	1,517	-0.56	446	1.14
Tala	879	54,303	61.78	7,317	13.48	191.57	-5,282	-24.90	437	1.93
Pedernales*	-	-	-	-	-	-	-	-	-	-
José María Morelos	414	27,078	65.37	2,916	10.77	-10.27	-522	0.35	-72	-0.06
Melchor Ocampo	633	47,695	75.35	5,897	12.36	18.45	1,604	0.35	-72	-0.59
Santa Clara	364	24,441	67.06	2,963	12.12	-71.62	-5,487	-1.57	-482	0.61
Quesería	720	40,493	56.26	5,930	14.64	-138.73	-6,117	1.97	-829	0.14
Tamazula	463	50,082	108.28	6,588	13.15	-115.08	-5,368	12.28	-1,090	-0.69
San Francisco Ameca	427	33,760	79.00	4,290	12.71	-92.65	-10,614	-6.34	-2,816	-3.31
Papaloapan - Golfo	7,563	435,738	57.61	42,721	9.80	-1,102	-36,489	3.12	-5,706	-0.46
Tres Valles	1,679	89,053	53.04	9,592	10.77	-58	7,053	5.83	967	0.25
Mahuixtlán	276	17,035	61.67	1,820	10.68	-14	-965	-0.25	-170	-0.37
Adolfo López Mateos	933	50,886	54.55	4,689	9.21	-217	-8,114	3.24	-511	0.40
La Gloria	1,002	75,295	75.16	8,234	10.94	-96	-705	5.92	-594	-0.68
CIASA (Cuatrotolapam)	762	33,240	43.64	3,755	11.30	-34	-5,460	-5.01	-749	-0.34
San Cristóbal	1,790	100,980	56.41	8,354	8.27	-474	-9,012	7.82	-1,374	-0.57
El Modelo	499	33,488	67.08	3,041	9.08	-12	-8,047	-14.17	-1,629	-2.16
San Pedro	622	35,762	57.47	3,237	9.05	-197	-11,238	0.11	-1,647	-1.34
Sureste	5,330	300,952	56.47	32,504	10.80	-913	-30,865	3.32	-6,287	-0.89
Santa Rosalía	488	27,345	55.98	2,928	10.71	-42	-4,555	-4.14	-440	0.15
La Joya	1,093	44,188	40.43	4,885	11.05	-318	-7,240	3.97	-722	0.15
San Rafael de Pucté	1,153	57,971	50.28	6,368	10.98	-303	-6,029	6.32	-769	-0.17
Presidente Benito Juárez	1,189	61,283	51.53	6,386	10.42	-167	-6,717	1.41	-1,083	-0.56
Cía. La Fe (Pujilic)	759	69,775	91.91	8,085	11.59	-71	-1,357	6.22	-1,114	-1.35
Huixtla	647	40,390	62.43	3,853	9.54	-12	-4,967	-6.36	-2,160	-3.72

*El ingenio concluyó zafra 2023/24.

**El ingenio no ha proporcionado información al corte del presente reporte.

Variación acumulada respecto al 3er estimado de producción, zafra 2023/24
Cuadro 13

Ingenio	Información real					Variación absoluta (real - 3er estimado)				
	Superficie Industrializada	Caña molida	Rendimiento de campo	Producción de azúcar	Rendimiento de fábrica	Superficie Industrializada	Caña molida	Rendimiento de campo	Producción de azúcar	Rendimiento de fábrica
	ha	t	t/ha	t	%	ha	t	t/ha	t	%
Nacional	629,598	41,078,555	65.25	4,170,395	10.15	-41,159	-935,968	2.61	-134,005	-0.10
Centro	35,046	3,216,821	91.79	385,140	11.97	-1,368	-88,500	1.02	-8,503	0.06
El Carmen	2,551	166,869	65.41	9,953	5.96	-203	-15,232	-0.71	306	0.67
Atencingo	15,383	1,522,936	99.00	187,332	12.30	95	6,664	-0.18	235	-0.04
Emiliano Zapata	9,750	831,638	85.29	105,075	12.63	-282	-76	2.39	-265	-0.03
Calipam*	1,228	77,788	63.33	6,250	8.03	-510	-35,170	-1.64	-3,239	-0.37
Central Casasano	6,134	617,590	100.68	76,530	12.39	-468	-44,686	0.37	-5,539	-0.00
Córdoba - Golfo	120,051	7,225,353	60.19	673,762	9.32	-7,073	-173,161	1.99	-33,469	-0.23
Constancia	11,379	653,102	57.39	58,329	8.93	-35	37,603	3.47	4,850	0.24
Central Progreso*	11,919	566,478	47.53	63,088	11.14	-563	7,258	2.72	2,386	0.28
La Margarita	17,200	976,446	56.77	100,679	10.31	-65	7,968	0.67	1,546	0.07
Central San Miguelito	4,406	340,546	77.29	29,748	8.74	-625	-17,714	6.08	-1,326	0.06
San Nicolás	13,613	841,076	61.78	76,834	9.14	-1,178	-20,494	3.54	-1,519	0.04
Central La Providencia	10,297	626,885	60.88	56,361	8.99	-862	-16,201	3.25	-3,639	-0.34
El Refugio*	6,053	332,536	54.94	30,419	9.15	-261	-19,251	-0.78	-4,191	-0.69
Central Motzorongo	15,872	1,058,630	66.70	91,776	8.67	-1,036	12,603	4.83	-4,342	-0.52
Central El Potrero	16,947	1,094,186	64.56	103,874	9.49	-1,562	-79,601	1.15	-11,256	-0.32
San José de Abajo	12,363	735,467	59.49	62,653	8.52	-886	-85,331	-2.46	-15,977	-1.06
Noreste	134,178	6,312,819	47.05	617,561	9.78	-14,230	-266,655	2.71	-6,560	0.30
Plan de San Luis*	20,555	801,488	38.99	83,134	10.37	-880	15,877	2.93	3,013	0.21
San Miguel del Naranjo*	14,295	444,760	31.11	40,142	9.03	759	1,642	-1.62	522	0.08
Pánuco	24,653	1,388,649	56.33	123,909	8.92	-572	-24,800	0.49	514	0.24
Plan de Ayala	14,949	625,441	41.84	61,088	9.77	-976	-3146	3.86	100	0.09
El Mante	22,708	1,295,462	57.05	133,374	10.30	-732	-22,093	1.62	-1,127	0.11
El Higo	18,005	1,080,324	60.00	100,969	9.35	-707	-39,893	0.18	-2,967	0.08
Alianza Popular	19,013	676,695	35.59	74,945	11.08	-561	-20,509	0.15	-3,739	-0.31
Noroeste	13,108	868,618	66.27	94,858	10.92	-178	-14,716	-0.22	-1,316	0.03
Puga**	-	-	-	-	-	-	-	-	-	-
Eldorado*	3,671	222,241	60.54	21,040	9.47	-187	-4,251	1.83	-599	-0.09
El Molino	9,437	646,376	68.50	73,818	11.42	9	-10,465	-1.17	-717	0.07
Pacífico	90,672	7,380,563	81.40	824,371	11.17	-1,390	-145,309	-0.35	-25,106	-0.12
José María Morelos	7,284	546,219	74.99	55,302	10.12	119	12,298	0.47	2,093	0.16
Bellavista	7,153	569,768	79.65	65,672	11.53	-361	2,830	4.21	2,100	0.31
Pedernales*	3,080	262,094	85.10	28,410	10.84	-174	-4,724	3.10	-928	-0.16
Melchor Ocampo	10,719	952,995	88.91	111,354	11.68	184	7,902	-0.80	-1,012	-0.20
Lázaro Cárdenas*	3,285	233,140	70.97	26,234	11.25	76	5,305	-0.02	-1,339	-0.85
San Francisco Ameca	11,025	986,910	89.52	107,940	10.94	-118	-26,831	-1.46	-5,862	-0.29
Santa Clara	4,780	370,484	77.51	40,921	11.05	-763	-37,602	3.89	-4,045	0.03
Quesería	13,698	864,906	63.14	99,663	11.52	-112	-17,074	-0.72	-4,770	-0.32
Tala	20,991	1,679,027	79.99	183,282	10.92	280	-47,901	-3.39	-4,774	0.03
Tamazula	8,657	915,021	105.69	105,592	11.54	-520	-39,512	1.68	-6,568	-0.21
Papaloapan - Golfo	140,544	9,625,135	68.48	911,209	9.47	-12,271	-191,002	4.25	-42,848	-0.25
Tres Valles	29,639	1,937,222	65.36	188,335	9.72	-2,606	13,554	5.70	3,129	0.09
Adolfo López Mateos	19,870	1,313,773	66.12	108,251	8.24	-2,225	-33,729	5.13	-781	0.15
Mahuixtlán	4,897	380,720	77.75	37,965	9.97	-261	-7,676	2.45	-910	-0.04
San Pedro	13,290	860,224	64.73	77,124	8.97	-607	-30,426	0.64	-4,824	-0.24
La Gloria	18,067	1,540,360	85.26	161,299	10.47	-1,593	-34,105	5.17	-5,737	-0.14
El Modelo	10,409	884,148	84.94	90,054	10.19	-278	-48,099	-2.29	-7,047	-0.23
CIASA (Cuatrotolapam)	12,368	644,700	52.13	67,870	10.53	-1,373	-55,690	1.16	-8,003	-0.31
San Cristóbal	32,005	2,063,988	64.49	180,311	8.74	-3,327	5,169	6.22	-18,675	-0.93
Sureste	95,999	6,449,247	67.18	663,494	10.29	-4,648	-56,625	2.54	-16,203	-0.16
Presidente Benito Juárez	20,154	1,150,543	57.09	110,343	9.59	1,067	110,802	2.61	9,915	-0.07
Santa Rosalía	9,251	582,616	62.98	59,820	10.27	100	-5,269	-1.26	-23	0.09
Cía. La Fe (Pujilic)	16,268	1,632,718	100.36	201,371	12.33	-372	26,198	3.82	-293	-0.22
Huixtla	13,991	1,138,390	81.37	107,993	9.49	-271	-40,233	-1.27	-6,173	-0.20
La Joya	15,011	785,504	52.33	80,355	10.23	-2,531	-56,911	4.30	-6,559	-0.09
San Rafael de Pucté	21,235	1,159,475	54.37	103,612	8.94	-2,641	-91,211	2.19	-13,070	-0.39

*El ingenio concluyó zafra 2023/24.

**El ingenio no ha proporcionado información al corte del presente reporte.

Grados de precisión de las regiones cañeras, respecto al 1er estimado de los ingenios.
Cuadro 14

Ingenio	Fecha real de término	Superficie (%)	Caña (%)	Azúcar (%)
Centro				
Calipam*	20 de marzo de 2024	80.08	67.64	62.28
Córdoba - Golfo				
Central Progreso*	13 de abril de 2024	97.57	97.67	87.18
El Refugio*	12 de abril de 2024	87.00	87.44	72.49
Noreste				
Plan de San Luis*	14 de abril de 2024	82.85	100.19	89.88
San Miguel del Naranjo*	3 de marzo de 2024	67.46	87.55	71.84
Noroeste				
Eldorado*	13 de marzo de 2024	97.15	84.02	76.58
Pacífico				
Lázaro Cárdenas*	22 de abril de 2024	99.49	100.13	94.59
Pedernales*	7 de abril de 2024	92.59	97.07	88.16

* El ingenio concluyó la zafra.

Variación respecto al primer estimado.

- menores de 95%
- 95% hasta 97.9%
- 98% hasta 102%
- 102.1% hasta 105%
- mayores a 105.1%

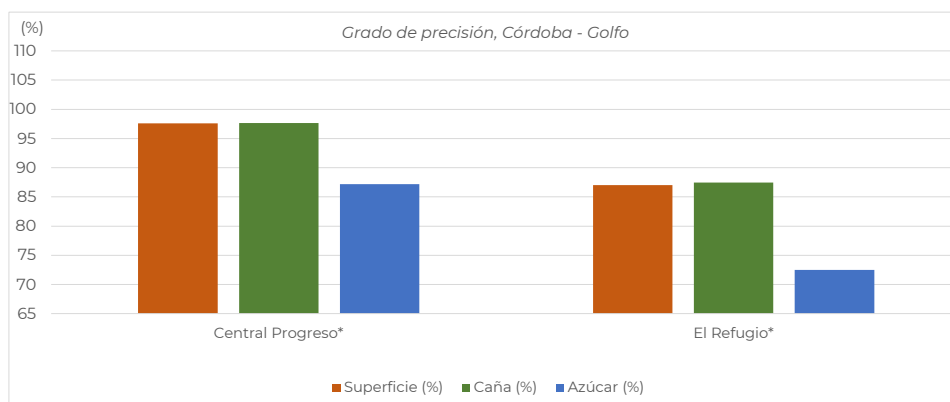
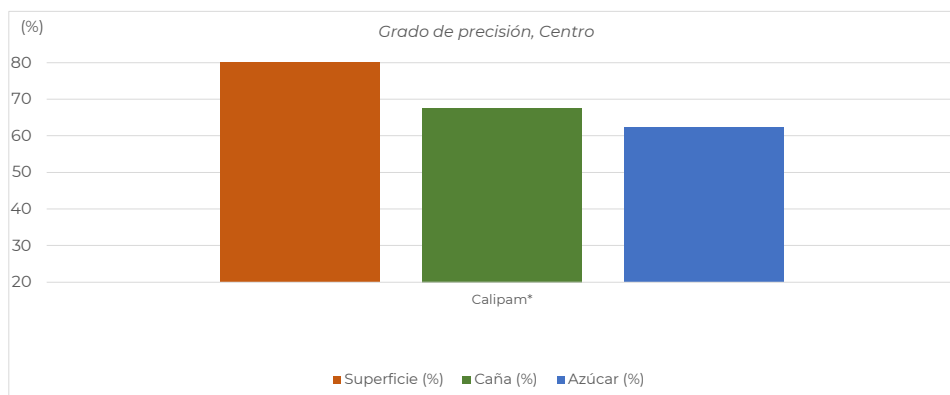
Grados de precisión de las regiones cañeras, respecto al 1er estimado de los ingenios.

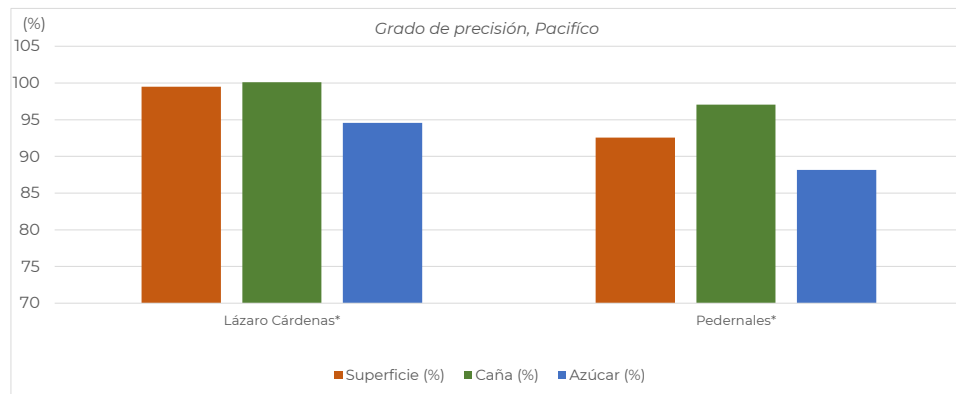
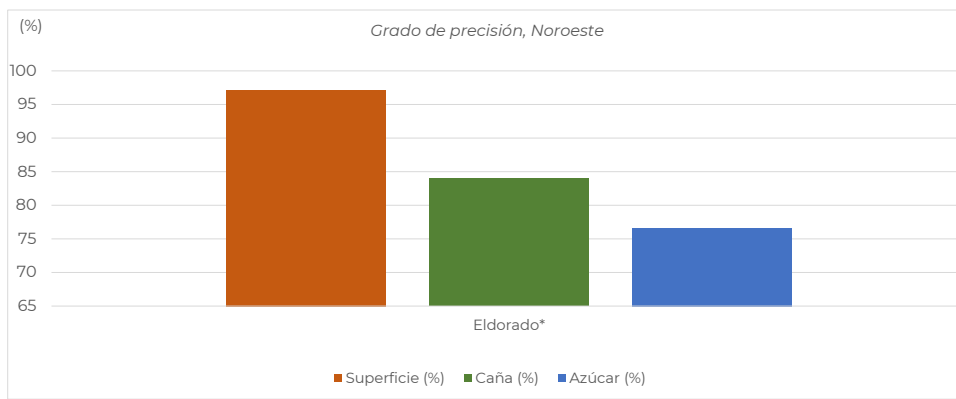
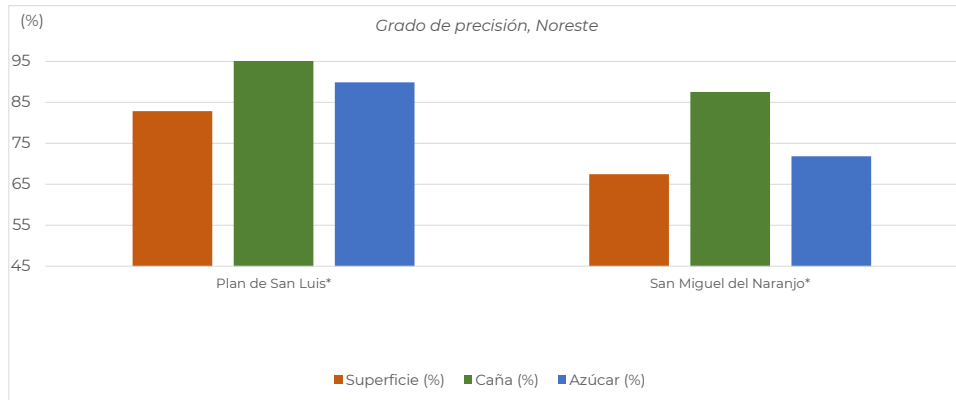

Cifras de los ingenios del 3er estimado de producción, para la semana 31 con fecha de corte al 04/05/2024
Cuadro 15

Ingenio	Superficie a industrializar	Caña a moler	Rendimiento de campo	Azúcar total a producir	Rendimiento de fábrica	Rendimiento agroindustrial	Azúcar a producir con pol menor a 99.2
	ha	t	t/ha	t	%	t azúcar/ha	t
Nacional	22,334	1,170,048	52.39	129,094	11.03	5.78	5,627
Centro	811	66,690	82.18	6,279	9.42	7.74	-
Central Casasano	359	30,475	85.01	3,988	13.09	11.12	-
El Carmen	127	8,931	70.37	274	3.07	2.16	-
Atencingo	326	27,284	83.67	2,017	7.39	6.19	-
Emiliano Zapata	-	-	-	-	-	-	-
Calipam*	-	-	-	-	-	-	-
Córdoba - Golfo	1,594	98,586	61.85	10,671	10.82	6.69	1,000
Central San Miguelito	185	11,300	61.05	1,505	13.32	8.13	-
Central El Potrero	-	-	-	-	-	-	-
San Nicolás	648	40,312	62.20	3,374	8.37	5.21	1,000
San José de Abajo	761	46,974	61.74	5,792	12.33	7.61	-
La Margarita	-	-	-	-	-	-	-
Central Progreso*	-	-	-	-	-	-	-
Central Motzorongo	-	-	-	-	-	-	-
El Refugio*	-	-	-	-	-	-	-
Central La Providencia	-	-	-	-	-	-	-
Constancia	-	-	-	-	-	-	-
Noreste	2,847	87,628	30.78	10,236	11.68	3.60	-
El Higo	574	28,470	49.61	3,467	12.18	6.04	-
Pánuco	-	-	-	-	-	-	-
Plan de Ayala	316	5,692	18.00	680	11.95	2.15	-
El Mante	1,957	53,466	27.32	6,089	11.39	3.11	-
Plan de San Luis*	-	-	-	-	-	-	-
San Miguel del Naranjo*	-	-	-	-	-	-	-
Alianza Popular	-	-	-	-	-	-	-
Noroeste	480	33,500	69.79	4,405	13.15	9.18	-
El Molino	480	33,500	69.79	4,405	13.15	9.18	-
Puga**	-	-	-	-	-	-	-
Eldorado*	-	-	-	-	-	-	-
Pacífico	2,396	142,354	59.42	20,203	14.19	8.43	-
José María Morelos	431	27,600	64.02	3,000	10.87	6.96	-
Tamazula	605	58,100	95.99	8,178	14.08	13.51	-
Melchor Ocampo	538	26,336	48.98	2,981	11.32	5.54	-
Tala	-	-	-	-	-	-	-
San Francisco Ameca	-	-	-	-	-	-	-
Bellavista	-	-	-	-	-	-	-
Quesería	607	16,644	27.42	4,123	24.77	6.79	-
Pedernales*	-	-	-	-	-	-	-
Santa Clara	215	13,673	63.68	1,922	14.06	8.95	-
Lázaro Cárdenas*	-	-	-	-	-	-	-
Papaloapan - Golfo	8,477	471,307	55.60	47,727	10.13	5.63	4,470
San Cristóbal	2,264	109,992	48.58	9,672	8.79	4.27	-
CIASA (Cuatotlapam)	869	38,380	44.17	4,470	11.65	5.14	4,470
San Pedro	861	46,000	53.40	4,727	10.28	5.49	-
Adolfo López Mateos	1,200	61,000	50.83	5,400	8.85	4.50	-
La Gloria	783	74,500	95.15	7,884	10.58	10.07	-
Mahuixtlán	299	17,500	58.59	1,952	11.15	6.54	-
El Modelo	486	38,935	80.15	4,325	11.11	8.90	-
Tres Valles	1,716	85,000	49.54	9,296	10.94	5.42	-
Sureste	5,729	269,983	47.13	29,573	10.95	5.16	157
Santa Rosalía	557	33,450	60.03	3,583	10.71	6.43	157
Presidente Benito Juárez	1,461	65,000	44.49	7,250	11.15	4.96	-
San Rafael de Pucté	1,488	62,000	41.67	6,820	11.00	4.58	-
Huixtla	-	-	-	-	-	-	-
La Joya	1,456	43,851	30.12	5,079	11.58	3.49	-
Cía. La Fe (Pujilic)	767	65,682	85.69	6,840	10.41	8.92	-

*El ingenio concluyó zafra 2023/24.

**El ingenio no ha proporcionado información al corte del presente reporte.