

SECRETARÍA DE MARINA-SUBSECRETARÍA DE MARINA
UNIDAD DE CAPITANÍAS DE PUERTOS Y ASUNTOS MARÍTIMOS
DIRECCIÓN GENERAL ADJUNTA DE CAPITANÍAS DE PUERTO
DIRECCIÓN DE SEGURIDAD MARÍTIMA



REPORTE No. 245 DE LAS CONDICIONES METEOROLÓGICAS Y ESTADO OPERACIONAL DE LOS PUERTOS DEL GOLFO DE MÉXICO Y MAR CARIBE DEL 02 DE MAYO DEL 2024.

CAPITANIAS DE PUERTOS	ESTADO OPERACIONAL DE PUERTO		Condiciones meteorológicas y estado de la mar, correspondiente de las 0608 a las 1200 hrs							
	EMB MAYORES (500 UAB)	EMB. MENORES (500 UAB)	PRESIÓN ATMOSFERICA	ESTADO DEL CIELO	TE MP (°C)	VIENTO (KM/H)			OLAS (Pies)	Hr (%)
						DIRECCIÓN	SOSTENIDOS	RACHAS		
Tampico, Tamps.	Abierto	Abierto	1005	Nublado	31	Noreste	11-15	----	2-3	90
Altamira, Tamps.	Abierto	Abierto	1003	Nublado	27	Este	6-9	----	4	94
La Pesca, Tamps.	N/A	Abierto	1009	Nublado	26	Sur	19	31	1	85
Pto. Matamoros, Tamps.	N/A	Cerrado	1005	Nublado	26	Sur	33	48	4-5	91
Presa Falcón, Tamps.	N/A	Abierto	1004	Nublado	26	Sureste	6	----	2	87
Presa Vicente Guerrero, Tamps.	N/A	Abierto	1005	Despejado	29	Sur	5-10	----	N/A	65
Presa Rodrigo Gómez, N.L. (El Cuchillo Solidaridad).	N/A	Abierto	1010	Nublado	28	Sureste	6-7	----	1	82
Veracruz, Ver.	Abierto	Abierto	1005	Medio nublado	28	Sur-sureste	13-15	----	1-2	79
Tuxpan, Ver.	Abierto	Abierto	1003	Nublado	28	Suroeste	11	30	3-4	95
Coatzacoalcos, Ver.	Abierto	Abierto	1007	Nublado	29	Noroeste	7	22	2-5	81
Alvarado, Ver.	Abierto	Abierto	1004	Medio nublado	28	Sureste	17	26	3	77
Tecolutla, Ver.	N/A	Abierto	1004.7	Nublado	27	Suroeste	6-11	17	3-4	88
Tamiahua, Ver.	N/A	Abierto	1005	Nublado	28	Oeste	7	26	1-2	86
Nautla, Ver.	N/A	Abierto	1004	Nublado	28	Calma	----	----	2-3	85
Cazones, Ver.	N/A	Abierto	1005.4	Nublado	29	Oeste	9-15	20	3-5	81
Balzapote, Ver.	N/A	Abierto	1006	Despejado	31	Sur	4-7	----	1-2	63
Catemaco, Ver.	N/A	Abierto	1008	Despejado	28	Sur	7-15	----	N/A	63
Tlacotalpan, Ver.	N/A	Abierto	1005	Despejado	30	Sur-sureste	20	----	N/A	62
Tonalá, Ver.	N/A	Abierto	1007	Medio nublado	31	Este	6-15	----	2	77
Minatitlán, Ver.	N/A	Abierto	1005	Despejado	29	Sur	12-22	----	1-2	69
Dos Bocas, Tab.	Abierto	Abierto	1004	Despejado	30	Este	18	28	2-4	67
Frontera, Tab.	Abierto	Abierto	1006	Medio nublado	28	Sureste	28-31	41-44	1-3	73
Sánchez Magallanes, Tab.	Abierto	Abierto	1006	Nublado	30	Sureste	11	17-20	2-3	86
Villahermosa, Tab.	N/A	Abierto	1008	Medio nublado	28	Noreste	9-10	----	N/A	70
Isla del Carmen, Camp.	Abierto	Abierto	1008	Nublado	27	Sureste	30	44	1-2	80
Cayo Arcas, Camp.	Abierto	Abierto	1008	Nublado	27	Sureste	39	50	2-3	80
Yuum K'ak Naab, Camp.	Abierto	Abierto	1008	Nublado	27	Sureste	39	50	2-3	80
Campeche, Camp.	Abierto	Abierto	1010	Medio nublado	28	Sureste	21	38	1-2	71
Seybaplaya, Camp.	Abierto	Abierto	1007.5	Medio nublado	29	Sureste	22	31	1	72
Champotón, Camp.	N/A	Abierto	1009	Despejado	29	Sureste	20	37	1	65
Progreso, Yuc.	Abierto	Abierto	1010.1	Nublado	26.5	Este-sureste	30-33	38	2-4	93
Yukalpeten, Yuc.	N/A	Abierto	1009	Nublado	24	Este-sureste	33	38	2-3	98
Chuburná, Yuc.	N/A	Abierto	N/R	N/R	N/R	N/R	N/R	N/R	N/R	N/R
Celestún, Yuc.	N/A	Abierto	1009	Despejado	30	Sureste	22	33	1	68
Sisal, Yuc.	N/A	Abierto	1008	Nublado	26	Sureste	20	48	1	81
Telchac, Yuc.	N/A	Abierto	N/R	N/R	N/R	N/R	N/R	N/R	N/R	N/R
San Felipe, Yuc.	N/A	Abierto	1012	Nublado	25	Este	17	24	1-2	87
Río Lagartos, Yuc	N/A	Abierto	1012	Nublado	25	Este	17	26	1-2	85
Las Coloradas, Yuc.	N/A	Abierto	1012	Nublado	25	Este	17	24	1-2	83
El Cuyo, Yuc.	N/A	Abierto	1012	Nublado	25	Este	13	26	1-2	87
Dzilam de Bravo, Yuc.	N/A	Abierto	1011	Despejado	30	Noreste	18	27	1	59
Puerto Juárez, Q. Roo	Abierto	Abierto	1009.7	Nublado	27.9	Este	21-25	----	1-2	83
Cozumel, Q. Roo	Abierto	Abierto	1009	Nublado	27	Este-sureste	6-11	----	1-2	82
Puerto Morelos, Q. Roo	Abierto	Abierto	1010	Nublado	27	Sureste	9-19	37	3-6	82
Playa del Carmen, Q. Roo	Abierto	Abierto	1009.3	Medio nublado	26	Este	13	22	1	79
Isla Mujeres, Q. Roo	N/A	Abierto	1010	Nublado	26	Este	19-22	----	2-3	85
Mahahual, Q. Roo	Abierto	Abierto	1009	Medio nublado	28	Este-sureste	15-19	----	2-4	78
Chetumal, Q. Roo	N/A	Abierto	1008	Despejado	31	Nor-sureste	19	37	3-5	62
Isla Holbox, Q. Roo	N/A	Abierto	N/R	N/R	N/R	N/R	N/R	N/R	N/R	N/R
Xcalak	N/A	Abierto	N/R	N/R	N/R	N/R	N/R	N/R	N/R	N/R
Tequesquitengo, Mor	N/A	Abierto	N/R	N/R	N/R	N/R	N/R	N/R	N/R	N/R
Valsequillo, Pue.	N/A	Abierto	N/R	N/R	N/R	N/R	N/R	N/R	N/R	N/R
Valle de Bravo, Edo. de México	N/A	Abierto	N/R	N/R	N/R	N/R	N/R	N/R	N/R	N/R

N/A = No aplica

N/R = No reportó información

S/D = Sin dato

Datos: estaciones automáticas SEMAR

Observaciones:



REPORTE No. 245 DE LAS CONDICIONES METEOROLÓGICAS Y ESTADO OPERACIONAL DE LOS PUERTOS DEL GOLFO DE MÉXICO Y MAR CARIBE DEL 02 DE MAYO DEL 2024.

23 DE MARZO DÍA METEOROLÓGICO MUNDIAL

LEMA MARÍTIMO MUNDIAL 2024: "NAVEGAR EN EL FUTURO: LA SEGURIDAD, LO PRIMERO"

El tema del Día Meteorológico Mundial de 2024 es: **"A la vanguardia de la acción climática"**.

TEMPORADA INVERNAL SEPTIEMBRE 2023 A MAYO 2024

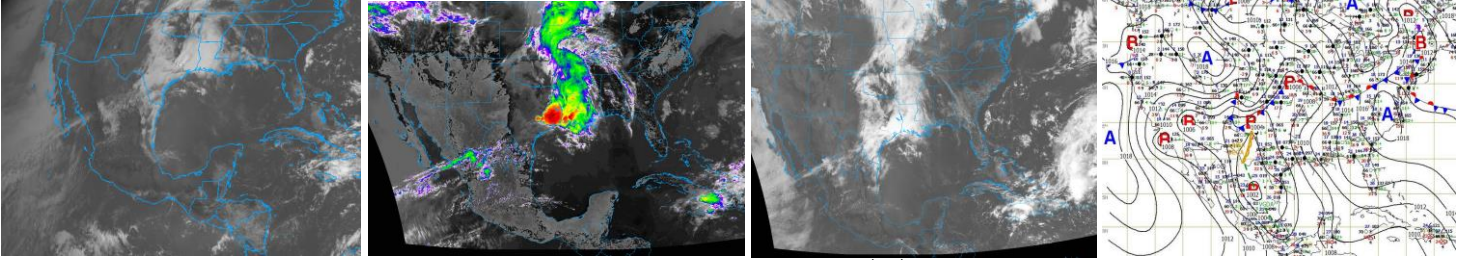

Cortesía NCH y NOAA 1000 hrs 02/05/2024

Alerta temprana para todos

¡Estar informados, es prevenir!

CONOCER EL ESTADO DEL TIEMPO, ANTES DE NAVEGAR, ES UN MAR DE DIFERENCIA

SECCION DE TEMPORAL JUEVES 02 DE MAYO 2024

- En horas vespertinas a nocturnas del **viernes 03 de mayo al domingo 05 de mayo** se prevén rachas de viento de 22 a 27 nudos (40 a 50 kph), en Presa Rodrigo Gómez-El cuchillo, N.L., Presa Falcón, Tamps. y Presa Vicente Guerrero, Tamps., sin descartar, desarrollo de turbonadas que favorecen el incremento repentino del viento, se mantiene en vigilancia.
- Del **jueves 2 al domingo 05 de mayo** en horas vespertinas a nocturnas se prevén rachas de vientos 27 a 32 nudos (50 a 60 kph) y oleaje de 6 a 9 pies (1.8 a 2.4 mts) en el interior del Golfo de México, así como, en las **costas y zonas marítimas de la región sur de Veracruz, Tabasco, Campeche y Yucatán**, se mantiene en vigilancia.

Nota: *Se recomienda mantenerse informados del desarrollo y actualizaciones de este evento, debido a que se prevé presente variaciones durante el periodo de pronóstico, así como, atender las recomendaciones de la Autoridad Marítima Nacional, se mantiene en vigilancia.*

SITUACIÓN METEOROLÓGICA ACTUAL PARA EL JUEVES 02 MAYO DEL 2024:

Sistema de **alta presión** continúa sobre la región oriente del Golfo de México y el Caribe, favoreciendo la entrada de **aire marítimo tropical**, en combinación con un **canal de bajas presiones** sobre el interior del territorio mexicano y región occidental del citado Golfo, ocasionan en:

- Para las **costas y zonas marítimas de Tamaulipas y norte de Veracruz**, continúa despejado a medio nublado con bruma y temperaturas muy cálidas, en horas vespertinas a nocturnas no se descarta el incremento de nublados con probabilidad de algunos chubasco, estas condiciones serán generadas por el calentamiento diurno, el viento del este y sureste de 15 a 20 nudos (28 a 37 kph) con rachas de 20 a 25 nudos (37 a 46 kph) y olas de 4 a 7 pies (1.2 a 2.1 mts), sin descartar el desarrollo de turbonadas y/o trombas en zonas marítimas, que favorecen el incremento repentino del viento y del oleaje, se mantiene en vigilancia.
- Para las **costas y zonas marítimas de la región sur de Veracruz, Tabasco, Campeche, Yucatán y Sonda de Campeche** prevalece cielo despejado con bruma y temperaturas muy cálidas, sin descartar en horas vespertinas a nocturnas el incrementó de nublados con probabilidad de algunos chubascos, asociadas con actividad eléctrica, el viento oscila del sureste al noreste de 16 a 22 nudos (30 a 40 kph) con rachas 27 a 32 nudos (50 a 60 kph) y olas de 6 a 9 pies (1.8 a 2.7 mts), sin descartar el desarrollo de turbonadas y/o trombas marinas, que favorecen el incremento repentino del viento y del oleaje en zonas marítimas, se mantiene en vigilancia
- Para las **costas y zonas marítimas de Quintana Roo, Canal de Yucatán y noroeste del mar Caribe** prevalece cielo despejado con bruma y temperaturas muy cálidas, sin descartar en el transcurso de la tarde o noche la presencia de nubes dispersas. El viento se presenta del este y sureste de 10 a 15 nudos (18 a 3028 kph) con rachas a 20 a 25 nudos (37 a 46 kph) y oleaje de 7 a 10 pies (2.1 a 3.0 mts), sin descarta el desarrollo de turbonadas que favorecen el incremento repentino del viento.
- Para **Presa Rodrigo Gómez, N.L.**, prevalecen nublados dispersos con bruma y temperaturas cálidas, sin descartar la presencia de algunas llluvias, asociadas con actividad eléctrica y presencia de granizo en horas vespertinas a nocturnas y presencia de niebla, el viento se presenta de dirección variable de 10 a 15 nudos (19 a 28 kph), con rachas de 20 nudos (37 kph), sin descartar, el incremento repentino del viento, por el desarrollo de turbonadas.
- Para **Presa Falcón, Tamps.**, prevalecen nublados dispersos con bruma y temperaturas cálidas, sin descartar la presencia de algunas llluvias, asociadas con actividad eléctrica y presencia de granizo en horas vespertinas a nocturnas y niebla, el viento se presenta de dirección variable de 10 a 15 nudos (19 a 28 kph), con rachas de 20 nudos (37 kph), sin descartar, el incremento repentino del viento, por el desarrollo de turbonadas.
- Para **Presa Vicente Guerrero, Tamps.**, nubosidad dispersa con bruma y temperaturas cálidas, sin descartar en la presencia de algunas llluvias, asociadas con actividad eléctrica y presencia de granizo en horas vespertinas a matutinas y niebla, el viento se presenta del sureste de 10 a 15 nudos (19 a 28 kph), con rachas de 20 nudos (37 kph), sin descartar, el incremento repentino del viento, por el desarrollo de turbonadas.

SECRETARÍA DE MARINA-SUBSECRETARÍA DE MARINA
UNIDAD DE CAPITANÍAS DE PUERTOS Y ASUNTOS MARÍTIMOS
DIRECCIÓN GENERAL ADJUNTA DE CAPITANÍAS DE PUERTO
DIRECCIÓN DE SEGURIDAD MARÍTIMA



REPORTE No. 245 DE LAS CONDICIONES METEOROLÓGICAS Y ESTADO OPERACIONAL
DE LOS PUERTOS DEL GOLFO DE MÉXICO Y MAR CARIBE DEL 02 DE MAYO DEL 2024.

6. Para **Valle de Bravo, Edo., de México**, prevalece cielo despejado, sin descartar el incremento de nublados en horas vespertinas a nocturna. El viento se presenta de dirección variable de 10 a 15 nudos (19 a 28 kph) con rachas de 20 a 25 nudos (37 a 46 kph).
7. **Valsequillo, Pue.**, prevalece cielo despejado, sin descartar el incremento de nublados en horas vespertinas a nocturna. El viento se presenta de dirección variable de 10 a 15 nudos (19 a 28 kph) con rachas de 20 a 25 nudos (37 a 46 kph).
8. **Tequesquitengo, Mor.**, prevalece cielo despejado y temperaturas muy cálidas. El viento se presenta del oeste y suroeste de 10 a 15 nudos (19 a 28 kph).

***Recomendaciones para la Navegación en general, comunidad marítima portuaria, ribereña, lo siguiente**

1. Previo a su zarpe deberán tener conocimiento de las condiciones meteorológicas que prevalecerán en su ruta de navegación.
2. Deberán implementar las prevenciones y precauciones necesarias en relación con las actividades que realicen en las áreas donde se pronostican citados efectos meteorológicos.
3. Debido a la saturación del suelo y a los acumulados de las precipitaciones que se presenten, deberán mantenerse informados y alertas de los niveles de ríos y arroyos de respuestas rápida que puedan favorecer inundaciones y deslaves en zonas bajas, así como al taponamiento en las desembocaduras de los ríos con el mar y al arrastre de palizada.
4. Seguir las recomendaciones y lineamientos emitidos por la Autoridades Marítima Nacional y Locales, en relación con la prevención y salvaguarda de la vida humana en la mar, en las vías navegables, en costas y en las playas.

FASES DE LA LUNA MAYO 2024

*** Cuarto menguante: Miércoles 1º * Luna nueva: Miércoles 08 * Cuarto creciente: Miércoles 15 * Luna llena: Jueves 24**

Elaboró: L. Ccias. Miguel Pérez Sesma.