

PRONÓSTICO METEOROLÓGICO PARA LAS PRÓXIMAS 24 HORAS

Periodo de validez:

De las 06:00 h del viernes 26 a las 06:00 h del sábado 27 de abril de 2024.

Número: 233

Viernes 26 de abril 2024

Hora de emisión: 06:00 h

Resumen:

La circulación anticiclónica de niveles bajos de la atmósfera extendida sobre el Golfo de México propiciará condiciones de cielo despejado a medio nublado y bajo potencial de lluvias en la región. Mientras tanto, el ingreso de humedad, los forzamientos térmicos y orográficos, y la presencia de un canal de baja presión extendido a lo largo del centro del territorio nacional ocasionarán el desarrollo de nublados y la probabilidad para lluvias con intervalos de chubascos (5.1 a 25 mm), sin descartar algún evento puntual superior sobre zonas montañosas de las cuencas de los ríos Tecolutla, Nautla, Actopan, La Antigua y Jamapa; lluvias escasas o lloviznas (0.1 a 5 mm) dentro de las cuencas de los ríos Pánuco y Tuxpan. Para Tamaulipas se prevén lluvias escasas o lloviznas sobre el occidente de la región Central. En algunos casos las lluvias se acompañarán de actividad eléctrica.

El viento dominará del Sur y Sureste de 25 a 35 km/h en ambos estados, previéndose rachas de 50 a 70 km/h en las porciones norte y centro de Tamaulipas, así como de 50 km/h en zonas costeras del norte de Veracruz.

El ambiente diurno se percibirá caluroso a muy caluroso durante el día sobre Tamaulipas, así como en zonas de planicies y costas de Veracruz; caluroso en zonas de montaña. Por la noche se percibirá frío a fresco en zonas serranas y templado en zonas bajas.

Temperaturas máximas para hoy: Tuxpan 34°C, Martínez de la Torre 34°C, Xalapa 31°C, Veracruz 34°C, Orizaba 29°C, Catemaco 33°C, Coatzacoalcos 34°C.

SISTEMAS METEOROLÓGICOS ACTUALES

No. 233 del 26 de abril de 2024 / 06:00 horas





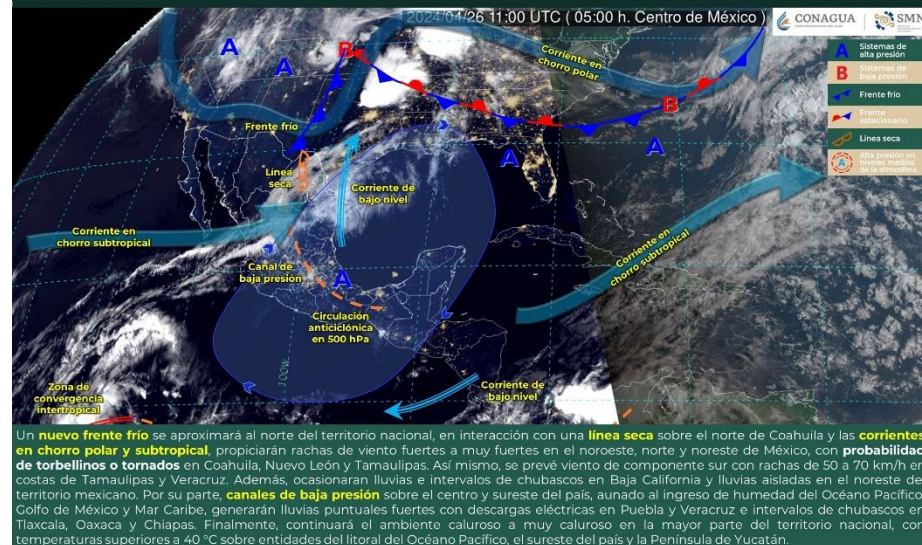



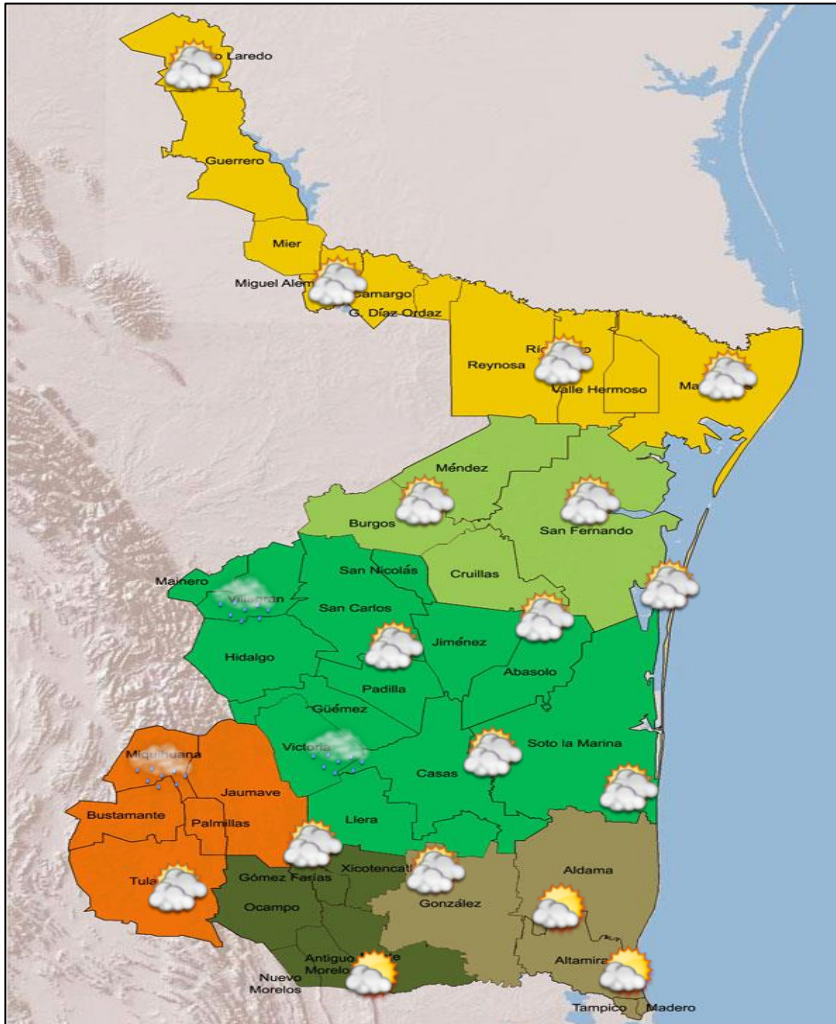



2024-04-26 11:00 UTC (05:00 h. Centro de México)

CONAGUA SMN



RECOMENDACIONES: Atienda las indicaciones que emitan las Secretarías de Protección Civil Estatales y Capitanía de Puertos. Manténgase informado de las actualizaciones del pronóstico del tiempo.



| Regiones | Cielo | Lluvia (mm) | Viento (km/h) |
|------------------------------|---|-------------------------------------|---|
| Región Fronteriza |  →  | Baja probabilidad. | Sur y Sureste de 25 a 35, con rachas de 50 a 70 |
| Valle de San Fernando |  →  | Baja probabilidad. | Sur y Sureste de 25 a 35, con rachas de 50 a 70 |
| Región Central |  →  | Aisladas de 0.1 a 5 en el occidente | Sur y Sureste de 25 a 35, con rachas de 50 a 60 |
| Altiplano |  →  | Aisladas de 0.1 a 5 | Sureste de 20 a 30 |
| Región Mante |  →  | Baja probabilidad. | Sureste de 25 a 35 |
| Región Sur |  →  | Baja probabilidad. | Sureste de 25 a 35 |

| | | | | | |
|---|---|---|---|---|---|
|  |  |  |  |  |  |
| Despejado | Nubosidad Dispersa | Medio Nublado | Nublado | Lluvias | Lluvias con tormenta |

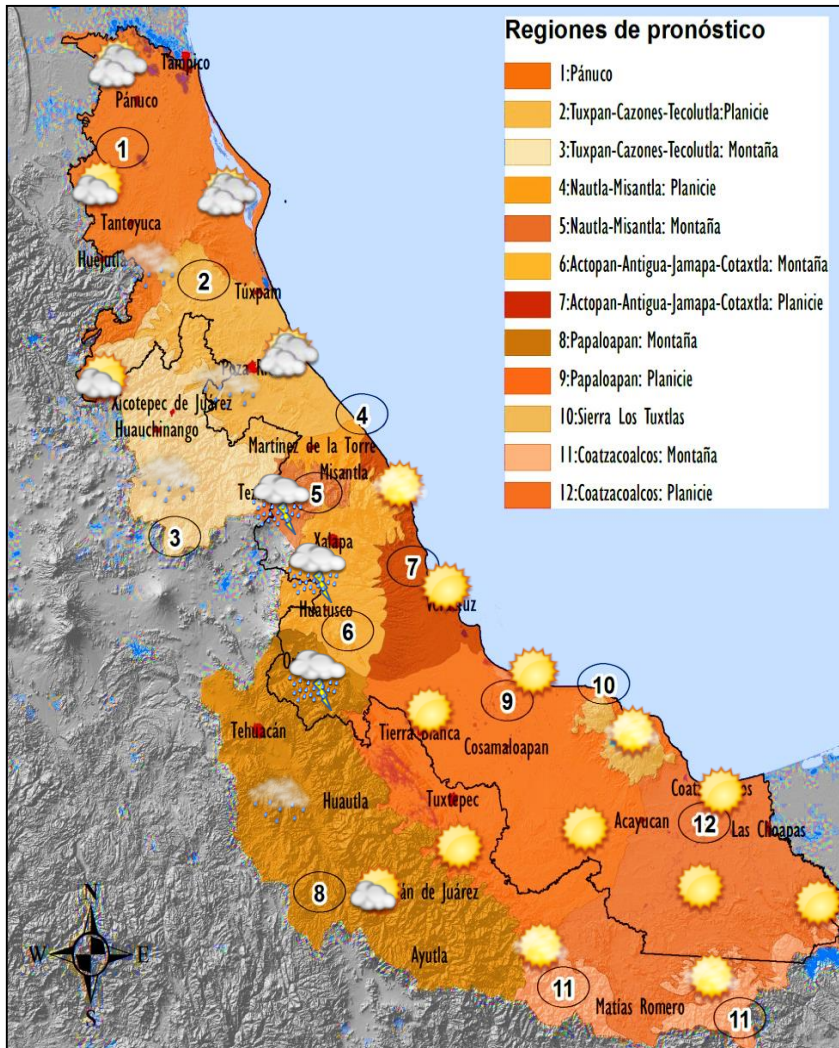

| Regiones | Cielo | Lluvia (mm) | Viento (km/h) |
|----------|-------|-----------------------|---|
| 1 | | Aisladas de 0.1 a 5 | Sureste de 25 a 35, con rachas de 50 a 60 en zonas costeras |
| 2 | | Baja probabilidad | Sureste de 25 a 35, con rachas de 50 a 65 en zonas costeras |
| 3 | | Puntuales de 5.1 a 25 | |
| 4 | | Baja probabilidad | Sureste de 25 a 35, con rachas de 40 a 50 en zonas costeras |
| 5 | | Puntuales de 5.1 a 25 | |
| 6 | | Puntuales de 5.1 a 25 | Sureste de 25 a 35 |
| 7 | | Sin lluvia. | |
| 8 | | Aisladas de 0.1 a 5 | |
| 9 | | Baja probabilidad | Sureste de 25 a 35, con rachas de 50 en porciones bajas. |
| 10 | | Baja probabilidad | |
| 11 | | Baja probabilidad | Sureste de 25 a 35, con rachas de 50 en porciones bajas. |
| 12 | | Baja probabilidad | |



Despejado Nubosidad Dispersa Medio Nublado Nublado Lluvias Lluvias con tormenta