

**Fechas de fin de zafra, 3er estimado.**

**Cuadro 1**

#	Ingenio	Estimado de fin de zafra	Fecha real de fin de zafra	Diferencia de días
1	San Miguel del Naranjo*	29 de febrero de 2024	3 de marzo de 2024	Atrasó 3 días
2	Eldorado*	13 de marzo de 2024	13 de marzo de 2024	En tiempo
3	Calipam*	20 de abril de 2024	20 de marzo de 2024	Adelantó 31 días
4	Pedernales*	9 de abril de 2024	7 de abril de 2024	Adelantó 2 días
5	El Refugio*	6 de abril de 2024	12 de abril de 2024	Atrasó 6 días
6	Central Progreso*	8 de abril de 2024	13 de abril de 2024	Atrasó 5 días
7	Plan de San Luis*	5 de abril de 2024	14 de abril de 2024	Atrasó 9 días
8	Constancia	8 de abril de 2024		
9	Lázaro Cárdenas	8 de abril de 2024		
10	Central Motzorongo	20 de abril de 2024		
11	Emiliano Zapata	21 de abril de 2024		
12	Central La Providencia	22 de abril de 2024		
13	La Margarita	23 de abril de 2024		
14	Central El Potrero	24 de abril de 2024		
15	Alianza Popular	24 de abril de 2024		
16	Pánuco	27 de abril de 2024		
17	San Francisco Ameca	27 de abril de 2024		
18	Huixtla	27 de abril de 2024		
19	Bellavista	27 de abril de 2024		
20	Tala	27 de abril de 2024		
21	Plan de Ayala	28 de abril de 2024		
22	El Higo	30 de abril de 2024		
23	Quesería	30 de abril de 2024		
24	Santa Clara	1 de mayo de 2024		
25	Mélichor Ocampo	1 de mayo de 2024		
26	Atencingo	1 de mayo de 2024		
27	San Nicolás	4 de mayo de 2024		
28	Cia. La Fe (Pujilic)	4 de mayo de 2024		
29	La Joya	5 de mayo de 2024		
30	Central San Miguelito	6 de mayo de 2024		
31	La Gloria	7 de mayo de 2024		
32	El Mante	9 de mayo de 2024		
33	Adolfo López Mateos	17 de mayo de 2024		
34	Central Casasano	17 de mayo de 2024		
35	El Modelo	18 de mayo de 2024		
36	Mahuixtlán	22 de mayo de 2024		
37	San Cristóbal	22 de mayo de 2024		
38	CIASA (Cuatotlapam)	25 de mayo de 2024		
39	José María Morelos	28 de mayo de 2024		
40	El Carmen	1 de junio de 2024		
41	Tres Valles	2 de junio de 2024		
42	San Pedro	4 de junio de 2024		
43	Santa Rosalía	5 de junio de 2024		
44	Presidente Benito Juárez	8 de junio de 2024		
45	Tamazula	10 de junio de 2024		
46	El Molino	11 de junio de 2024		
47	San José de Abajo	13 de junio de 2024		
48	San Rafael de Pucté	15 de junio de 2024		
49	Puga**		Fecha por definir.	

**Nota:** En la semana 29, los Ingenios Emiliano Zapata y Lázaro Cárdenas entregaron diario de fábrica, por lo que su superficie es estimada por el CONADESUCA.  
 Las cifras del Ingenio El Refugio son preliminares, ya que aún no han entregado su corrida final.  
 Las cifras del Ingenio San José de Abajo son estimados por el CONADESUCA ya que no entregó la información solicitada.  
 \*El ingenio concluyó zafra 2023/24.  
 \*\*El ingenio no ha proporcionado información al corte del presente reporte.

**Avance de producción de caña y azúcar, Zafra 2023/24.**



23/4/2024, 16:59:01

Ingenios, avance de producción de caña y azúcar

- ◆ En zafra **41**
- ◆ Concluyó zafra **07**

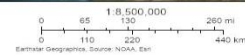

Comité Nacional para el Desarrollo Sustentable de la Caña de Azúcar  
 Dirección de Información Estadística, Proyecciones y Comunicación (DIEPRC)

**Comparativos nacionales**

**Semanal**

**Cuadro 2**

Variable	Superficie industrializada	Caña molida	Rendimiento de campo	Producción total de azúcar	Rendimiento de fábrica	Rendimiento agroindustrial
	ha	t	t/ha	t	%	t azúcar/ha
Zafra 2023/24 (a)	29,979	1,794,046	59.84	201,351	11.22	6.72
3er estimado, zafra 2023/24 (b)	36,931	1,951,947	52.85	222,744	11.41	6.03
Zafra 2022/23 (c)*	30,446	1,676,905	55.08	191,438	11.42	6.29
<b>Diferencias</b>						
<b>(a) - (b)</b>	<b>-6,952</b>	<b>-157,901</b>	<b>6.99</b>	<b>-21,393</b>	<b>-0.19</b>	<b>0.69</b>
<b>(a) - (c)*</b>	<b>-467</b>	<b>117,141</b>	<b>4.76</b>	<b>9,913</b>	<b>-0.20</b>	<b>0.43</b>

\*Semana 29 con fecha de corte al 15/04/2023

**Semanal de calidades de azúcar (t)**

**Cuadro 3**

Variable	Azúcar refinada	Azúcar estándar	Azúcar blanco especial	Azúcar mascabado	Azúcar con pol menor a 99.2
	t	t	t	t	t
Real zafra 2023/24 (d)	47,450	148,099	1,209	-	4,592
Real zafra 2022/23 (e)*	49,386	120,213	4,915	-	16,924
<b>Diferencias</b>					
<b>(d) - (e)*</b>	<b>-1,936</b>	<b>27,887</b>	<b>-3,706</b>	<b>-</b>	<b>-12,332</b>

\*Semana 29 con fecha de corte al 15/04/2023

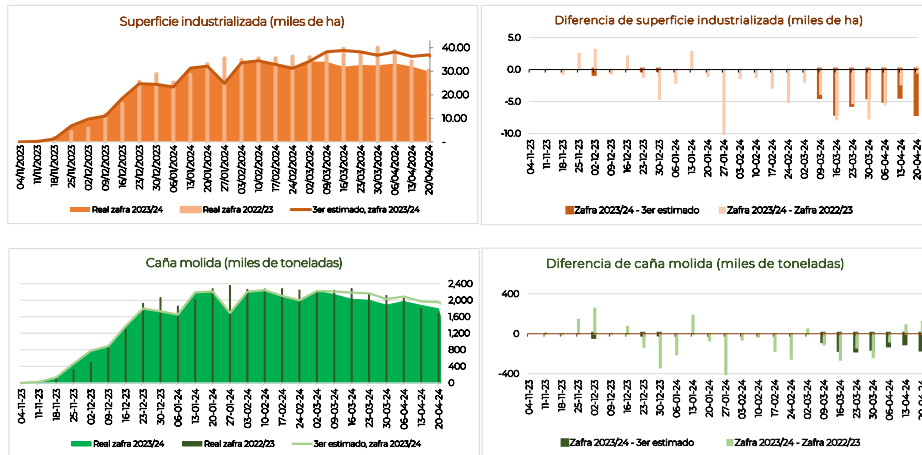

**Comparativos nacionales**

**Acumulados**

**Cuadro 4**

Variable	Superficie industrializada	Caña molida	Rendimiento de campo	Producción total de azúcar	Rendimiento de fábrica	Rendimiento agroindustrial
	ha	t	t/ha	t	%	t azúcar/ha
Zafra 2023/24 (a)	600,237	39,415,985	65.67	3,991,605	10.13	6.65
3er estimado, zafra 2023/24 (b)	637,758	40,316,482	63.22	4,114,662	10.21	6.45
Zafra 2022/23 (c)*	655,331	41,195,468	62.86	4,500,271	10.92	6.87
<b>Diferencias</b>						
<b>(a) - (b)</b>	<b>-37,522</b>	<b>-900,497</b>	<b>2.45</b>	<b>-123,057</b>	<b>-0.08</b>	<b>0.20</b>
<b>(a) - (c)*</b>	<b>-55,094</b>	<b>-1,779,483</b>	<b>2.81</b>	<b>-508,666</b>	<b>-0.79</b>	<b>-0.22</b>

\*Semana 29 con fecha de corte al 15/04/2023

**Acumulados de calidades de azúcar (t)**

**Cuadro 5**

Variable	Azúcar refinada	Azúcar estándar	Azúcar blanco especial	Azúcar mascabado	Azúcar con pol menor a 99.2
Real zafra 2023/24 (d)	929,016	2,734,706	50,457	3,240	274,185
Real zafra 2022/23 (e)*	983,602	2,829,427	64,390	1,614	621,239
<b>Diferencias</b>					
<b>(d) - (e)*</b>	<b>-54,585</b>	<b>-94,721</b>	<b>-13,933</b>	<b>1,626</b>	<b>-347,054</b>

\*Semana 29 con fecha de corte al 15/04/2023

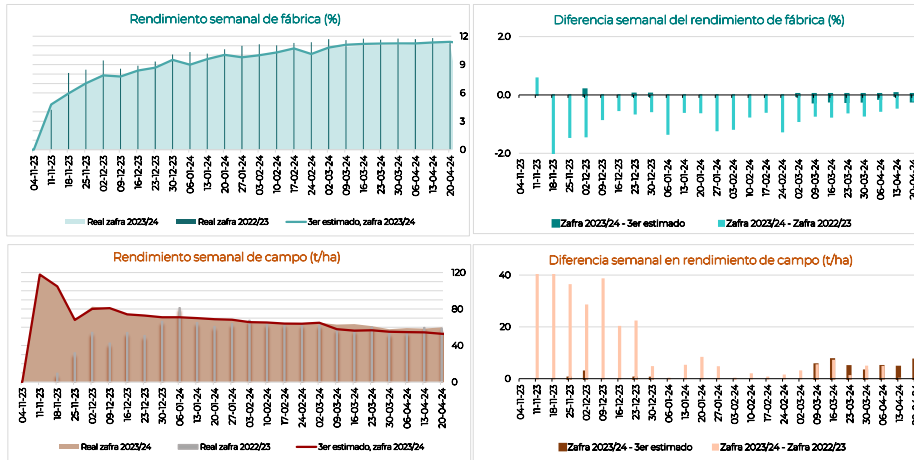

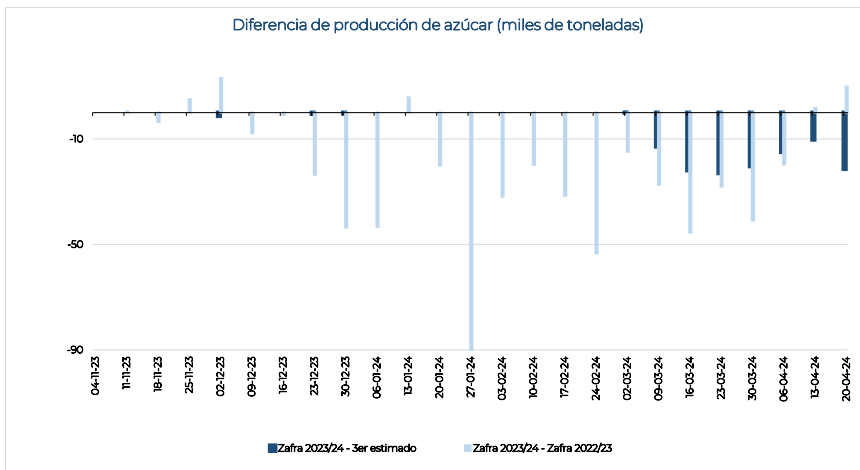
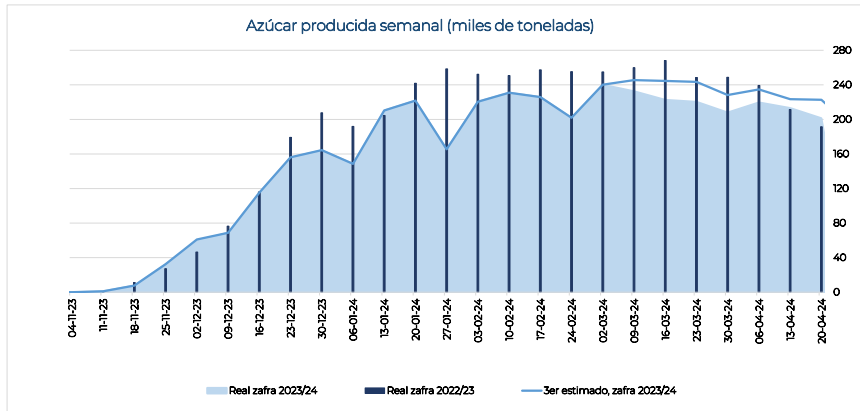

**Información semanal por ingenio y grupo azucarero**
**Cuadro 6**

Ingenio	Superficie industrializada	Caña molida	Rendimiento de campo	Producción de azúcar	Rendimiento de fábrica	Rendimiento agroindustrial	Azúcar refinada	Azúcar estándar	Azúcar blanco especial	Azúcar mascabado	Azúcar con pol menor a 99.2	KARBE neto teórico
	ha	t	t/ha	t	%	t azúcar/ha	t	t	t	t	t	kg/cN
<b>Nacional</b>	<b>29,979</b>	<b>1,794,046</b>	<b>59.84</b>	<b>201,351</b>	<b>11.22</b>	<b>6.72</b>	<b>47,450</b>	<b>148,099</b>	<b>1,209</b>	<b>-</b>	<b>4,592</b>	<b>118.853</b>
<b>Beta San Miguel</b>	5,169	333,113	64.45	38,868	11.67	7.52	4,948	31,207	527	-	2,187	121.272
Central Casasano	263	24,638	93.68	3,317	13.46	12.61	-	3,317	-	-	-	133.059
Emiliano Zapata	409	37,842	92.56	5,294	13.99	12.95	-	5,294	-	-	-	-
San Francisco Ameca	478	38,675	80.97	4,806	12.43	10.06	-	4,280	527	-	-	130.563
Constancia	366	24,967	68.22	2,586	10.36	7.07	-	2,586	-	-	-	108.925
Quesería	647	41,007	63.36	5,576	13.60	8.62	-	5,576	-	-	-	135.414
Central El Potrero	799	48,296	60.47	4,948	10.24	6.19	4,948	-	-	-	-	116.478
Central San Miguelito	338	19,773	58.50	1,999	10.11	5.91	-	1,999	-	-	-	113.249
Central La Providencia	430	24,958	58.00	2,658	10.65	6.18	-	471	-	-	2,187	108.977
Santa Rosalía	532	28,709	53.93	3,149	10.97	5.91	-	3,149	-	-	-	122.308
San Rafael de Pucté	907	44,247	48.81	4,536	10.25	5.00	-	4,536	-	-	-	114.768
San Miguel del Naranjo*	-	-	-	-	-	-	-	-	-	-	-	-
<b>Zucarmex</b>	<b>5,591</b>	<b>408,822</b>	<b>73.13</b>	<b>48,104</b>	<b>11.77</b>	<b>8.60</b>	<b>6,759</b>	<b>41,345</b>	<b>-</b>	<b>-</b>	<b>-</b>	<b>120.188</b>
Atencingo	663	65,414	98.66	8,429	12.88	12.71	-	8,429	-	-	-	127.827
Cia. La Fe (Pujilic)	784	72,444	92.37	9,009	12.44	11.49	-	9,009	-	-	-	125.922
Tamazula	598	52,229	87.36	6,759	12.94	11.30	6,759	-	-	-	-	133.44
Melchor Ocampo	647	49,036	75.76	6,012	12.26	9.29	-	6,012	-	-	-	124.965
Mahuatlán	250	15,195	60.66	1,713	11.27	6.84	-	1,713	-	-	-	115.214
El Higo	933	56,001	60.00	5,677	10.14	6.08	-	5,677	-	-	-	115.661
San Cristóbal	1,714	98,503	57.46	10,506	10.67	6.13	-	10,506	-	-	-	104.362
<b>Santos</b>	<b>4,931</b>	<b>218,476</b>	<b>44.31</b>	<b>24,503</b>	<b>11.22</b>	<b>4.97</b>	<b>10,078</b>	<b>13,954</b>	<b>471</b>	<b>-</b>	<b>-</b>	<b>122.440</b>
Bellavista	383	27,789	72.48	3,796	13.66	9.90	-	3,796	-	-	-	132.81
Presidente Benito Juárez	1,464	81,740	55.84	7,901	9.67	5.40	6,503	927	471	-	-	110.23
CIASA (Cuatotolapam)	626	33,700	53.81	3,953	11.73	6.31	-	3,953	-	-	-	128.13
Plan de Ayala	896	31,597	35.27	3,575	11.31	3.99	3,575	-	-	-	-	122.86
Alianza Popular	1,562	43,650	27.95	5,278	12.09	3.38	-	5,278	-	-	-	133.76
Pedernales*	-	-	-	-	-	-	-	-	-	-	-	-
<b>GAM</b>	<b>1,099</b>	<b>74,986</b>	<b>68.24</b>	<b>9,460</b>	<b>12.62</b>	<b>8.61</b>	<b>5,381</b>	<b>3,868</b>	<b>212</b>	<b>-</b>	<b>-</b>	<b>137.379</b>
Tala	922	64,181	69.63	8,068	12.57	8.75	4,482	3,375	212	-	-	137.379
Lázaro Cárdenas	177	10,805	61.00	1,392	12.88	7.86	899	494	-	-	-	-
Eldorado*	-	-	-	-	-	-	-	-	-	-	-	-
<b>Porres</b>	<b>2,245</b>	<b>149,329</b>	<b>66.52</b>	<b>16,009</b>	<b>10.72</b>	<b>7.13</b>	<b>-</b>	<b>13,782</b>	<b>-</b>	<b>-</b>	<b>2,227</b>	<b>112.910</b>
Santa Clara	323	24,555	75.99	2,968	12.09	9.18	-	2,968	-	-	-	119.787
El Modelo	446	33,496	75.06	3,581	10.69	8.03	-	3,581	-	-	-	112.470
Huixtla	636	40,800	64.11	4,461	10.93	7.01	-	2,234	-	-	2,227	117.394
San Pedro	839	50,478	60.17	4,999	9.90	5.96	-	4,999	-	-	-	106.264
<b>PIASA</b>	<b>2,561</b>	<b>142,600</b>	<b>55.68</b>	<b>15,127</b>	<b>10.61</b>	<b>5.91</b>	<b>14,895</b>	<b>233</b>	<b>-</b>	<b>-</b>	<b>-</b>	<b>111.728</b>
Adolfo López Mateos	969	60,691	62.61	5,730	9.44	5.91	5,498	233	-	-	-	102.240
Tres Valles	1,502	80,746	53.77	8,629	10.69	5.75	8,629	-	-	-	-	113.004
Plan de San Luis*	90	1,163	12.92	768	66.03	8.53	768	-	-	-	-	118.388
<b>La Margarita</b>	<b>1,228</b>	<b>66,082</b>	<b>53.83</b>	<b>7,395</b>	<b>11.19</b>	<b>6.02</b>	<b>-</b>	<b>7,395</b>	<b>-</b>	<b>-</b>	<b>-</b>	<b>118.372</b>
José María Morelos	405	28,080	69.34	3,156	11.24	7.79	-	3,156	-	-	-	122.102
La Margarita	823	38,002	46.19	4,239	11.16	5.15	-	4,239	-	-	-	115.735
Central Progreso*	-	-	-	-	-	-	-	-	-	-	-	-
<b>Pantaleón</b>	<b>2,928</b>	<b>127,075</b>	<b>43.40</b>	<b>13,014</b>	<b>10.24</b>	<b>4.45</b>	<b>1,163</b>	<b>11,673</b>	<b>-</b>	<b>-</b>	<b>178</b>	<b>120.317</b>
Pánuco	1,349	68,135	50.52	6,777	9.95	5.02	-	6,599	-	-	178	113.949
El Mante	1,579	58,940	37.32	6,238	10.58	3.95	1,163	5,075	-	-	-	127.696
<b>GAT</b>	<b>1,541</b>	<b>103,263</b>	<b>67.03</b>	<b>11,377</b>	<b>11.02</b>	<b>7.38</b>	<b>-</b>	<b>11,377</b>	<b>-</b>	<b>-</b>	<b>-</b>	<b>116.745</b>
La Gloria	657	65,113	99.11	7,162	11.00	10.90	-	7,162	-	-	-	115.170
La Joya	884	38,150	43.18	4,216	11.05	4.77	-	4,216	-	-	-	119.432
<b>Motzorongo</b>	<b>895</b>	<b>58,890</b>	<b>65.80</b>	<b>6,061</b>	<b>10.29</b>	<b>6.77</b>	<b>-</b>	<b>6,061</b>	<b>-</b>	<b>-</b>	<b>-</b>	<b>113.076</b>
Central Motzorongo	895	58,890	65.80	6,061	10.29	6.77	-	6,061	-	-	-	113.076
El Refugio*	-	-	-	-	-	-	-	-	-	-	-	-
<b>García González</b>	<b>103</b>	<b>5,982</b>	<b>58.08</b>	<b>505</b>	<b>8.45</b>	<b>4.91</b>	<b>-</b>	<b>505</b>	<b>-</b>	<b>-</b>	<b>-</b>	<b>94.382</b>
El Carmen	103	5,982	58.08	505	8.45	4.91	-	505	-	-	-	94.382
Calipam*	-	-	-	-	-	-	-	-	-	-	-	-
<b>Independientes</b>	<b>1,690</b>	<b>105,430</b>	<b>62.40</b>	<b>10,927</b>	<b>10.36</b>	<b>6.47</b>	<b>4,228</b>	<b>6,699</b>	<b>-</b>	<b>-</b>	<b>-</b>	<b>111.888</b>
San Nicolás	628	43,937	70.00	4,228	9.62	6.74	4,228	-	-	-	-	111.888
El Molino	503	31,932	63.55	4,026	12.61	8.01	-	4,026	-	-	-	-
San José de Abajo	559	29,561	52.84	2,673	9.04	4.78	-	2,673	-	-	-	-
Puga**	-	-	-	-	-	-	-	-	-	-	-	-

Nota: El dato Nacional de KARBE solo contiene información de los ingenios que proporcionaron los datos necesarios para el cálculo.

\*El ingenio concluyó zafra 2023/24.

\*\*El ingenio no ha proporcionado información al corte del presente reporte.

**Información acumulada por ingenio y grupo azucarero**
**Cuadro 7**

Ingenio	Superficie industrializada	Caña molida	Rendimiento de campo	Producción de azúcar	Rendimiento de fábrica	Rendimiento agroindustrial	Azúcar refinada	Azúcar estándar	Azúcar blanco especial	Azúcar mascabado	Azúcar con pol menor a 99.2	KARBE neto teórico
	ha	t	t/ha	t	%	t azúcar/ha	t	t	t	t	t	kg/cN
<b>Nacional</b>	<b>600,237</b>	<b>39,415,985</b>	<b>65.67</b>	<b>3,991,605</b>	<b>10.13</b>	<b>6.65</b>	<b>929,016</b>	<b>2,734,706</b>	<b>50,457</b>	<b>3,240</b>	<b>274,185</b>	<b>108,739</b>
<b>Beta San Miguel</b>	123,324	7,882,527	63.92	804,432	10.21	6.52	100,643	539,672	38,007	-	126,110	109,170
Central Casasano	5,851	594,525	101.62	73,446	12.35	12.55	-	73,446	-	-	-	124,025
San Francisco Ameca	10,597	953,150	89.94	103,650	10.87	9.78	-	65,643	38,007	-	-	113,344
Emiliano Zapata	9,354	795,953	85.09	100,417	12.62	10.74	-	100,417	-	-	-	129,324
Central San Miguelito	4,141	322,441	77.86	28,217	8.75	6.81	-	11,093	-	-	17,124	94,555
Central El Potrero	16,324	1,059,762	64.92	100,643	9.50	6.17	100,643	-	-	-	-	106,368
Santa Rosalía	8,762	555,271	63.37	56,892	10.25	6.49	-	13,815	-	-	43,077	111,911
Quesería	12,978	824,413	63.52	93,733	11.37	7.22	-	93,733	-	-	-	118,100
Central La Providencia	9,814	600,309	61.17	53,968	8.99	5.50	-	7,000	-	-	46,968	95,144
Constancia	11,036	630,439	57.13	56,080	8.90	5.08	-	56,080	-	-	-	96,579
San Rafael de Pucté	20,172	1,101,504	54.61	97,244	8.83	4.82	-	78,303	-	-	18,941	100,117
San Miguel del Naranjo*	14,295	444,760	31.11	40,142	9.03	2.81	-	40,142	-	-	-	98,897
<b>Zucarmex</b>	<b>100,710</b>	<b>8,158,326</b>	<b>81.01</b>	<b>882,622</b>	<b>10.82</b>	<b>8.76</b>	<b>98,772</b>	<b>748,823</b>	-	-	<b>35,027</b>	<b>113,634</b>
Tamazula	8,195	864,940	105.55	99,005	11.45	12.08	98,772	233	-	-	-	122,674
Cia. La Fe (Pujilic)	15,509	1,562,943	100.78	193,286	12.37	12.46	-	193,286	-	-	-	125,375
Atencingo	14,693	1,454,891	99.02	178,717	12.28	12.16	-	178,717	-	-	-	125,119
Melchor Ocampo	10,086	905,300	89.76	105,457	11.65	10.46	-	105,457	-	-	-	121,546
Mahuixtlán	4,620	363,685	78.72	36,146	9.94	7.82	-	36,146	-	-	-	104,773
San Cristóbal	30,215	1,963,008	64.97	171,957	8.76	5.69	-	136,931	-	-	35,027	94,068
El Higo	17,393	1,043,560	60.00	98,055	9.40	5.64	-	98,055	-	-	-	104,237
<b>Santos</b>	<b>72,215</b>	<b>3,755,242</b>	<b>52.00</b>	<b>389,636</b>	<b>10.38</b>	<b>5.40</b>	<b>144,817</b>	<b>207,391</b>	<b>9,283</b>	-	<b>28,144</b>	<b>112,697</b>
Pedernales*	3,080	262,094	85.10	28,410	10.84	9.22	-	28,410	-	-	-	114,205
Bellavista	6,830	546,338	79.99	62,630	11.46	9.17	-	62,630	-	-	-	119,336
Presidente Benito Juárez	18,964	1,089,261	57.44	103,957	9.54	5.48	85,821	8,853	9,283	-	-	100,311
CIASA (Cuatutolapam)	11,607	611,460	52.68	64,115	10.49	5.52	-	35,971	-	-	28,144	115,196
Plan de Ayala	13,809	600,464	43.48	58,997	9.83	4.27	58,997	-	-	-	-	117,077
Alianza Popular	17,925	645,625	36.02	71,526	11.08	3.99	-	71,526	-	-	-	120,764
<b>GAM</b>	<b>27,001</b>	<b>2,077,462</b>	<b>76.94</b>	<b>222,768</b>	<b>10.72</b>	<b>8.25</b>	<b>99,413</b>	<b>120,188</b>	<b>3,167</b>	-	-	<b>112,726</b>
Tala	20,112	1,624,724	80.78	175,965	10.83	8.75	78,434	94,364	3,167	-	-	113,526
Lázaro Cárdenas	3,217	230,497	71.64	25,763	11.18	8.01	20,979	4,784	-	-	-	115,904
Eldorado*	3,671	222,241	60.54	21,040	9.47	5.73	-	21,040	-	-	-	103,437
<b>Porres</b>	<b>40,337</b>	<b>3,119,166</b>	<b>77.33</b>	<b>302,999</b>	<b>9.71</b>	<b>7.51</b>	-	<b>284,567</b>	-	-	<b>18,432</b>	<b>104,583</b>
El Modelo	9,910	850,660	85.84	87,014	10.23	8.78	-	87,014	-	-	-	110,533
Huixtla	13,344	1,098,000	82.28	104,140	9.48	7.80	-	85,708	-	-	18,432	103,655
Santa Clara	4,415	346,044	78.37	37,958	10.97	8.60	-	37,958	-	-	-	110,868
San Pedro	12,667	824,462	65.09	73,887	8.96	5.83	-	73,887	-	-	-	96,820
<b>PIASA</b>	<b>67,452</b>	<b>3,912,544</b>	<b>58.00</b>	<b>365,439</b>	<b>9.34</b>	<b>5.42</b>	<b>363,912</b>	<b>1,527</b>	-	-	-	<b>102,137</b>
Adolfo López Mateos	18,937	1,262,887	66.69	103,562	8.20	5.47	102,035	1,527	-	-	-	90,625
Tres Valles	27,960	1,848,169	66.10	178,743	9.67	6.39	178,743	-	-	-	-	103,781
Plan de San Luis*	20,555	801,488	38.99	83,134	10.37	4.04	83,134	-	-	-	-	116,901
<b>La Margarita</b>	<b>35,142</b>	<b>2,026,742</b>	<b>57.67</b>	<b>212,468</b>	<b>10.48</b>	<b>6.05</b>	-	<b>209,983</b>	-	-	<b>2,485</b>	<b>109,516</b>
José María Morelos	6,870	519,140	75.57	52,386	10.09	7.63	-	52,386	-	-	-	109,425
La Margarita	16,353	941,123	57.55	96,994	10.31	5.93	-	95,850	-	-	1,144	106,597
Central Progreso*	11,919	566,478	47.53	63,088	11.14	5.29	-	61,747	-	-	1,341	114,317
<b>Pantaleón</b>	<b>44,550</b>	<b>2,578,394</b>	<b>57.88</b>	<b>246,887</b>	<b>9.58</b>	<b>5.54</b>	<b>45,380</b>	<b>175,103</b>	-	-	<b>26,404</b>	<b>111,418</b>
El Mante	21,121	1,234,060	58.43	127,072	10.30	6.02	45,380	81,692	-	-	-	126,859
Pánuco	23,429	1,344,335	57.38	119,814	8.91	5.11	-	93,411	-	-	26,404	97,385
<b>GAT</b>	<b>30,983</b>	<b>2,206,381</b>	<b>71.21</b>	<b>228,535</b>	<b>10.36</b>	<b>7.38</b>	-	<b>217,405</b>	-	-	<b>11,130</b>	<b>108,120</b>
La Gloria	17,065	1,465,065	85.85	153,065	10.45	8.97	-	153,065	-	-	-	107,615
La Joya	13,918	741,316	53.26	75,470	10.18	5.42	-	64,340	-	-	11,130	109,127
<b>Motzorongo</b>	<b>21,220</b>	<b>1,345,506</b>	<b>63.41</b>	<b>117,949</b>	<b>8.77</b>	<b>5.56</b>	-	<b>91,495</b>	-	-	<b>26,454</b>	<b>96,717</b>
Central Motzorongo	15,167	1,012,970	66.79	87,530	8.64	5.77	-	79,661	-	-	7,868	96,468
El Refugio*	6,053	332,536	54.94	30,419	9.15	5.03	-	11,833	-	-	18,586	97,494
<b>García González</b>	<b>3,698</b>	<b>238,531</b>	<b>64.50</b>	<b>15,773</b>	<b>6.61</b>	<b>4.26</b>	<b>6,943</b>	<b>8,831</b>	-	-	-	<b>84,879</b>
El Carmen	2,470	160,743	65.08	9,523	5.92	3.86	6,943	2,581	-	-	-	79,504
Calipam*	1,228	77,788	63.33	6,250	8.03	5.09	-	6,250	-	-	-	95,891
<b>Independientes</b>	<b>33,605</b>	<b>2,115,164</b>	<b>62.94</b>	<b>202,097</b>	<b>9.55</b>	<b>6.01</b>	<b>69,137</b>	<b>129,720</b>	-	<b>3,240</b>	-	<b>99,648</b>
El Molino	8,907	614,322	68.97	69,603	11.33	7.81	-	69,603	-	-	-	-
San Nicolás	12,989	797,365	61.39	72,479	9.09	5.58	69,137	102	-	3,240	-	104,331
San José de Abajo	11,709	703,477	60.08	60,016	8.53	5.13	-	60,016	-	-	-	94,295
Puga**	-	-	-	-	-	-	-	-	-	-	-	-

Nota: El dato Nacional de KARBE solo contiene información de los ingenios que proporcionaron los datos necesarios para el cálculo.

\*El ingenio concluyó zafra 2023/24.

\*\*El ingenio no ha proporcionado información al corte del presente reporte.

**Información semanal por ingenio y región cañera**
**Cuadro 8**

Ingenio	Superficie industrializada	Caña molida	Rendimiento de campo	Producción de azúcar	Rendimiento de fábrica	Rendimiento agroindustrial	Azúcar refinada	Azúcar estándar	Azúcar blanco especial	Azúcar mascabado	Azúcar con pol menor a 99.2	KARBE neto teórico
	ha	t	o	t	%	t azúcar/ha	t	t	t	t	t	kg/cN
<b>Nacional</b>	<b>29,979</b>	<b>1,794,046</b>	<b>59.84</b>	<b>201,351</b>	<b>11.22</b>	<b>6.72</b>	<b>47,450</b>	<b>148,099</b>	<b>1,209</b>	<b>-</b>	<b>4,592</b>	<b>118.853</b>
<b>Centro</b>	<b>1,438</b>	<b>133,877</b>	<b>93.11</b>	<b>17,545</b>	<b>13.11</b>	<b>12.20</b>	<b>-</b>	<b>17,545</b>	<b>-</b>	<b>-</b>	<b>-</b>	<b>127.135</b>
Atencingo	663	65,414	98.66	8,429	12.88	12.71	-	8,429	-	-	-	127.827
Central Casasano	263	24,638	93.68	3,317	13.46	12.61	-	3,317	-	-	-	133.059
Emiliano Zapata	409	37,842	92.56	5,294	13.99	12.95	-	5,294	-	-	-	-
El Carmen	103	5,982	58.08	505	8.45	4.91	-	505	-	-	-	94.382
Calipam*	-	-	-	-	-	-	-	-	-	-	-	-
<b>Córdoba - Golfo</b>	<b>4,838</b>	<b>288,384</b>	<b>59.61</b>	<b>29,393</b>	<b>10.19</b>	<b>6.08</b>	<b>9,175</b>	<b>18,030</b>	<b>-</b>	<b>-</b>	<b>2,187</b>	<b>113.143</b>
San Nicolás	628	43,937	70.00	4,228	9.62	6.74	4,228	-	-	-	-	111.888
Constancia	366	24,967	68.22	2,586	10.36	7.07	-	2,586	-	-	-	108.925
Central Motzorongo	895	58,890	65.80	6,061	10.29	6.77	-	6,061	-	-	-	113.076
Central El Potrero	799	48,296	60.47	4,948	10.24	6.19	4,948	-	-	-	-	116.478
Central San Miguelito	338	19,773	58.50	1,999	10.11	5.91	-	1,999	-	-	-	113.249
Central La Providencia	430	24,958	58.00	2,658	10.65	6.18	-	471	-	-	2,187	108.977
San José de Abajo	559	29,561	52.84	2,673	9.04	4.78	-	2,673	-	-	-	-
La Margarita	823	38,002	46.19	4,239	11.16	5.15	-	4,239	-	-	-	115.735
Central Progreso*	-	-	-	-	-	-	-	-	-	-	-	-
El Refugio*	-	-	-	-	-	-	-	-	-	-	-	-
<b>Noreste</b>	<b>6,409</b>	<b>259,486</b>	<b>40.49</b>	<b>28,312</b>	<b>10.91</b>	<b>4.42</b>	<b>5,506</b>	<b>22,628</b>	<b>-</b>	<b>-</b>	<b>178</b>	<b>121.182</b>
El Higo	933	56,001	60.00	5,677	10.14	6.08	-	5,677	-	-	-	115.661
Pánuco	1,349	68,135	50.52	6,777	9.95	5.02	-	6,599	-	-	178	113.949
El Mante	1,579	58,940	37.32	6,238	10.58	3.95	1,163	5,075	-	-	-	127.696
Plan de Ayala	896	31,597	35.27	3,575	11.31	3.99	3,575	-	-	-	-	122.857
Alianza Popular	1,562	43,650	27.95	5,278	12.09	3.38	-	5,278	-	-	-	133.761
Plan de San Luis*	90	1,163	12.92	768	66.03	8.53	768	-	-	-	-	118.388
San Miguel del Naranjo*	-	-	-	-	-	-	-	-	-	-	-	-
<b>Noroeste</b>	<b>503</b>	<b>31,932</b>	<b>63.55</b>	<b>4,026</b>	<b>12.61</b>	<b>8.01</b>	<b>-</b>	<b>4,026</b>	<b>-</b>	<b>-</b>	<b>-</b>	<b>-</b>
El Molino	503	31,932	63.55	4,026	12.61	8.01	-	4,026	-	-	-	-
Eldorado*	-	-	-	-	-	-	-	-	-	-	-	-
Puga**	-	-	-	-	-	-	-	-	-	-	-	-
<b>Pacífico</b>	<b>4,580</b>	<b>336,356</b>	<b>73.44</b>	<b>42,532</b>	<b>12.64</b>	<b>9.29</b>	<b>12,139</b>	<b>29,655</b>	<b>738</b>	<b>-</b>	<b>-</b>	<b>130.828</b>
Tamazula	598	52,229	87.36	6,759	12.94	11.30	6,759	-	-	-	-	133.442
San Francisco Ameca	478	38,675	80.97	4,806	12.43	10.06	-	4,280	527	-	-	130.563
Santa Clara	323	24,555	75.99	2,968	12.09	9.18	-	2,968	-	-	-	119.787
Melchor Ocampo	647	49,036	75.76	6,012	12.26	9.29	-	6,012	-	-	-	124.965
Bellavista	383	27,789	72.48	3,796	13.66	9.90	-	3,796	-	-	-	132.805
Tala	922	64,181	69.63	8,068	12.57	8.75	4,482	3,375	212	-	-	137.379
José María Morelos	405	28,080	69.34	3,156	11.24	7.79	-	3,156	-	-	-	122.102
Quesería	647	41,007	63.36	5,576	13.60	8.62	-	5,576	-	-	-	135.414
Lázaro Cárdenas	177	10,805	61.00	1,392	12.88	7.86	899	494	-	-	-	-
Pedernales*	-	-	-	-	-	-	-	-	-	-	-	-
<b>Papaloapan - Golfo</b>	<b>7,004</b>	<b>437,921</b>	<b>62.52</b>	<b>46,273</b>	<b>10.57</b>	<b>6.61</b>	<b>14,127</b>	<b>32,146</b>	<b>-</b>	<b>-</b>	<b>-</b>	<b>110.286</b>
La Gloria	657	65,113	99.11	7,162	11.00	10.90	-	7,162	-	-	-	115.170
El Modelo	446	33,496	75.06	3,581	10.69	8.03	-	3,581	-	-	-	112.470
Adolfo López Mateos	969	60,691	62.61	5,730	9.44	5.91	5,498	233	-	-	-	102.240
Mahuixtlán	250	15,195	60.66	1,713	11.27	6.84	-	1,713	-	-	-	115.214
San Pedro	839	50,478	60.17	4,999	9.90	5.96	-	4,999	-	-	-	106.264
San Cristóbal	1,714	98,503	57.46	10,506	10.67	6.13	-	10,506	-	-	-	104.362
CIASA (Cuatotolapam)	626	33,700	53.81	3,953	11.73	6.31	-	3,953	-	-	-	128.126
Tres Valles	1,502	80,746	53.77	8,629	10.69	5.75	8,629	-	-	-	-	113.004
<b>Sureste</b>	<b>5,207</b>	<b>306,090</b>	<b>58.78</b>	<b>33,271</b>	<b>10.87</b>	<b>6.39</b>	<b>6,503</b>	<b>24,070</b>	<b>471</b>	<b>-</b>	<b>2,227</b>	<b>117.943</b>
Cía. La Fe (Pujilic)	784	72,444	92.37	9,009	12.44	11.49	-	9,009	-	-	-	125.922
Huixtla	636	40,800	64.11	4,461	10.93	7.01	-	2,234	-	-	2,227	117.394
Presidente Benito Juárez	1,464	81,740	55.84	7,901	9.67	5.40	6,503	927	471	-	-	110.227
Santa Rosalia	532	28,709	53.93	3,149	10.97	5.91	-	3,149	-	-	-	122.308
San Rafael de Pucté	907	44,247	48.81	4,536	10.25	5.00	-	4,536	-	-	-	114.768
La Joya	884	38,150	43.18	4,216	11.05	4.77	-	4,216	-	-	-	119.432

Nota: El dato Nacional de KARBE solo contiene información de los ingenios que proporcionaron los datos necesarios para el cálculo.

\*El ingenio concluyó zafra 2023/24.

\*\*El ingenio no ha proporcionado información al corte del presente reporte.

**Información acumulada por ingenio y región cañera**
**Cuadro 9**

Ingenio	Superficie industrializada	Caña molida	Rendimiento de campo	Producción de azúcar	Rendimiento de fábrica	Rendimiento agroindustrial	Azúcar refinada	Azúcar estándar	Azúcar blanco especial	Azúcar mascabado	Azúcar con pol menor a 99.2	KARBE neto teórico
	ha	t	t/ha	t	%	t azúcar/ha	t	t	t	t	t	kg/tCN
<b>Nacional</b>	<b>600,237</b>	<b>39,415,985</b>	<b>65.67</b>	<b>3,991,605</b>	<b>10.13</b>	<b>6.65</b>	<b>929,016</b>	<b>2,734,706</b>	<b>50,457</b>	<b>3,240</b>	<b>274,185</b>	<b>108,739</b>
<b>Centro</b>	33,596	3,083,900	91.79	368,353	11.94	10.96	6,943	361,410	-	-	-	122.861
Central Casasano	5,851	594,525	101.62	73,446	12.35	12.55	-	73,446	-	-	-	124.025
Atencingo	14,693	1,454,891	99.02	178,717	12.28	12.16	-	178,717	-	-	-	125.119
Emiliano Zapata	9,354	795,953	85.09	100,417	12.62	10.74	-	100,417	-	-	-	129.324
El Carmen	2,470	160,743	65.08	9,523	5.92	3.86	6,943	2,581	-	-	-	79.504
Calipam*	1,228	77,788	63.33	6,250	8.03	5.09	-	6,250	-	-	-	95.891
<b>Córdoba - Golfo</b>	<b>115,505</b>	<b>6,966,900</b>	<b>60.32</b>	<b>649,434</b>	<b>9.32</b>	<b>5.62</b>	<b>169,780</b>	<b>383,383</b>	<b>-</b>	<b>3,240</b>	<b>93,031</b>	<b>101,407</b>
Central San Miguelito	4,141	322,441	77.86	28,217	8.75	6.81	-	11,093	-	-	17,124	94.555
Central Motorzongo	15,167	1,012,970	66.79	87,530	8.64	5.77	-	79,661	-	-	7,868	96.468
Central El Potrero	16,324	1,059,762	64.92	100,643	9.50	6.17	100,643	-	-	-	-	106.368
Central La Providencia	9,814	600,309	61.17	53,968	8.99	5.50	-	7,000	-	-	46,968	95.144
San Nicolás	12,989	797,365	61.39	72,479	9.09	5.58	69,137	102	-	3,240	-	104.331
San José de Abajo	11,709	703,477	60.08	60,016	8.53	5.13	-	60,016	-	-	-	94.295
La Margarita	16,353	941,123	57.55	96,994	10.31	5.93	-	95,850	-	-	1,144	106.597
Constancia	11,036	630,439	57.13	56,080	8.90	5.08	-	56,080	-	-	-	96.579
El Refugio*	6,053	332,536	54.94	30,419	9.15	5.03	-	11,833	-	-	18,586	97.494
Central Progreso*	11,919	566,478	47.53	63,088	11.14	5.29	-	61,747	-	-	1,341	114.317
<b>Noreste</b>	<b>128,527</b>	<b>6,114,291</b>	<b>47.57</b>	<b>598,740</b>	<b>9.79</b>	<b>4.66</b>	<b>187,511</b>	<b>384,826</b>	<b>-</b>	<b>-</b>	<b>26,404</b>	<b>111,577</b>
El Higo	17,393	1,043,560	60.00	98,055	9.40	5.64	-	98,055	-	-	-	104.237
El Mante	21,121	1,234,060	58.43	127,072	10.30	6.02	45,380	81,692	-	-	-	126.859
Pánuco	23,429	1,344,335	57.38	119,814	8.91	5.11	-	93,411	-	-	26,404	97.385
Plan de Ayala	13,809	600,464	43.48	58,997	9.83	4.27	58,997	-	-	-	-	117.077
Plan de San Luis*	20,555	801,488	38.99	83,134	10.37	4.04	83,134	-	-	-	-	116.901
Alianza Popular	17,925	645,625	36.02	71,526	11.08	3.99	-	71,526	-	-	-	120.764
San Miguel del Naranjo*	14,295	444,760	31.11	40,142	9.03	2.81	-	40,142	-	-	-	98.897
<b>Noroeste</b>	<b>12,578</b>	<b>836,564</b>	<b>66.51</b>	<b>90,643</b>	<b>10.84</b>	<b>7.21</b>	<b>-</b>	<b>90,643</b>	<b>-</b>	<b>-</b>	<b>-</b>	<b>103.437</b>
El Molino	8,907	614,322	68.97	69,603	11.33	7.81	-	69,603	-	-	-	-
Eldorado*	3,671	222,241	60.54	21,040	9.47	5.73	-	21,040	-	-	-	103.437
Puga**	-	-	-	-	-	-	-	-	-	-	-	-
<b>Pacífico</b>	<b>86,380</b>	<b>7,076,639</b>	<b>81.92</b>	<b>784,957</b>	<b>11.09</b>	<b>9.09</b>	<b>198,185</b>	<b>545,598</b>	<b>41,174</b>	<b>-</b>	<b>-</b>	<b>116,307</b>
Tamazula	8,195	864,940	105.55	99,005	11.45	12.08	98,772	233	-	-	-	122.674
Melchor Ocampo	10,086	905,300	89.76	105,457	11.65	10.46	-	105,457	-	-	-	121.546
San Francisco Ameca	10,597	953,150	89.94	103,650	10.87	9.78	-	65,643	38,007	-	-	113.344
Pedernales*	3,080	262,094	85.10	28,410	10.84	9.22	-	28,410	-	-	-	114.205
Tala	20,112	1,624,724	80.78	175,965	10.83	8.75	78,434	94,364	3,167	-	-	113.526
Bellavista	6,830	546,338	79.99	62,630	11.46	9.17	-	62,630	-	-	-	119.336
Santa Clara	4,415	346,044	78.37	37,958	10.97	8.60	-	37,958	-	-	-	110.868
José María Morelos	6,870	519,140	75.57	52,386	10.09	7.63	-	52,386	-	-	-	109.425
Lázaro Cárdenas	3,217	230,497	71.64	25,763	11.18	8.01	20,979	4,784	-	-	-	115.904
Quesería	12,978	824,413	63.52	93,733	11.37	7.22	-	93,733	-	-	-	118.100
<b>Papaloapan - Golfo</b>	<b>132,981</b>	<b>9,189,397</b>	<b>69.10</b>	<b>868,488</b>	<b>9.45</b>	<b>6.53</b>	<b>280,778</b>	<b>524,540</b>	<b>-</b>	<b>-</b>	<b>63,171</b>	<b>101,289</b>
El Modelo	9,910	850,660	85.84	87,014	10.23	8.78	-	87,014	-	-	-	110.533
La Gloria	17,065	1,465,065	85.85	153,065	10.45	8.97	-	153,065	-	-	-	107.615
Mahuixtlán	4,620	363,685	78.72	36,146	9.94	7.82	-	36,146	-	-	-	104.773
Adolfo López Mateos	18,937	1,262,887	66.69	103,562	8.20	5.47	102,035	1,527	-	-	-	90.625
Tres Valles	27,960	1,848,169	66.10	178,743	9.67	6.39	178,743	-	-	-	-	103.781
San Pedro	12,667	824,462	65.09	73,887	8.96	5.83	-	73,887	-	-	-	96.820
San Cristóbal	30,215	1,963,008	64.97	171,957	8.76	5.69	-	136,931	-	-	35,027	94.068
CIASA (Cuatotolapam)	11,607	611,460	52.68	64,115	10.49	5.52	-	35,971	-	-	28,144	115.196
<b>Sureste</b>	<b>90,669</b>	<b>6,148,294</b>	<b>67.81</b>	<b>630,990</b>	<b>10.26</b>	<b>6.96</b>	<b>85,821</b>	<b>444,307</b>	<b>9,283</b>	<b>-</b>	<b>91,579</b>	<b>109,624</b>
Cía. La Fe (Pujilic)	15,509	1,562,943	100.78	193,286	12.37	12.46	-	193,286	-	-	-	125.375
Huixtla	13,344	1,098,000	82.28	104,140	9.48	7.80	-	85,708	-	-	18,432	103.655
Santa Rosalía	8,762	555,271	63.37	56,892	10.25	6.49	-	13,815	-	-	43,077	111.911
Presidente Benito Juárez	18,964	1,089,261	57.44	103,957	9.54	5.48	85,821	8,853	9,283	-	-	100.31
San Rafael de Pucté	20,172	1,101,504	54.61	97,244	8.83	4.82	-	78,303	-	-	18,941	100.117
La Joya	13,918	741,316	53.26	75,470	10.18	5.42	-	64,340	-	-	11,130	109.127

Nota: El dato Nacional de KARBE solo contiene información de los ingenios que proporcionaron los datos necesarios para el cálculo.  
 \*El ingenio concluyó zafra 2023/24.  
 \*\*El ingenio no ha proporcionado información al corte del presente reporte.



**Información semanal por Entidad Federativa**
**Cuadro 10**

Entidad federativa	Superficie industrializada	Caña molida	Rendimiento de campo	Producción de azúcar	Rendimiento de fábrica	Rendimiento agroindustrial	Azúcar refinada	Azúcar estándar	Azúcar blanco especial	Azúcar mascabado	Azúcar con pol menor a 99.2	KARBE neto teórico
	ha	t	t/ha	t	%	t azúcar/ha	t	t	t	t	t	kg/tCN
<b>Total nacional</b>	<b>29,979</b>	<b>1,794,046</b>	<b>59.84</b>	<b>201,351</b>	<b>11.22</b>	<b>6.72</b>	<b>47,450</b>	<b>148,099</b>	<b>1,209</b>	<b>-</b>	<b>4,592</b>	<b>118.853</b>
Puebla	663	65,414	98.66	8,429	12.88	12.71	-	8,429	-	-	-	127.827
Morelos	672	62,481	93.00	8,611	13.78	12.82	-	8,611	-	-	-	133.059
Chiapas	1,421	113,244	79.71	13,470	11.89	9.48	-	11,243	-	-	2,227	123.026
Jalisco	3,433	259,989	75.74	32,596	12.54	9.50	11,241	20,618	738	-	-	131.143
Michoacán	500	35,360	70.68	4,360	12.33	8.72	899	3,461	-	-	-	119.787
Nayarit	503	31,932	63.55	4,026	12.61	8.01	-	4,026	-	-	-	-
Colima	647	41,007	63.36	5,576	13.60	8.62	-	5,576	-	-	-	135.414
Veracruz	12,435	757,731	60.94	78,655	10.38	6.33	17,805	58,485	-	-	2,365	112.299
Tabasco	1,996	110,449	55.33	11,050	10.00	5.54	6,503	4,076	471	-	-	113.397
Oaxaca	1,792	98,693	55.07	9,969	10.10	5.56	5,498	4,472	-	-	-	107.453
Quintana Roo	907	44,247	48.81	4,536	10.25	5.00	-	4,536	-	-	-	114.768
Campeche	884	38,150	43.18	4,216	11.05	4.77	-	4,216	-	-	-	119.432
Tamaulipas	1,579	58,940	37.32	6,238	10.58	3.95	1,163	5,075	-	-	-	127.696
San Luis Potosí	2,548	76,410	29.99	9,621	12.59	3.78	4,343	5,278	-	-	-	123.904
Sinaloa*	-	-	-	-	-	-	-	-	-	-	-	-

Nota: El dato Nacional de KARBE solo contiene información de los ingenios que proporcionaron los datos necesarios para el cálculo.

\*La entidad federativa concluyó zafra 2023/24.

**Información acumulada por Entidad Federativa**
**Cuadro 11**

Entidad federativa	Superficie industrializada	Caña molida	Rendimiento de campo	Producción de azúcar	Rendimiento de fábrica	Rendimiento agroindustrial	Azúcar refinada	Azúcar estándar	Azúcar blanco especial	Azúcar mascabado	Azúcar con pol menor a 99.2	KARBE neto teórico
	ha	t	t/ha	t	%	t azúcar/ha	t	t	t	t	t	kg/tCN
<b>Total nacional</b>	<b>600,237</b>	<b>39,415,985</b>	<b>65.67</b>	<b>3,991,605</b>	<b>10.13</b>	<b>6.65</b>	<b>929,016</b>	<b>2,734,706</b>	<b>50,457</b>	<b>3,240</b>	<b>274,185</b>	<b>108.739</b>
Puebla	15,922	1,532,679	96.26	184,967	12.07	11.62	-	184,967	-	-	-	123.642
Chiapas	28,853	2,660,943	92.22	297,426	11.18	10.31	-	278,995	-	-	18,432	116.896
Morelos	15,204	1,390,478	91.45	173,863	12.50	11.44	-	173,863	-	-	-	126.995
Jalisco	62,689	5,413,592	86.36	599,092	11.07	9.56	177,207	380,712	41,174	-	-	116.503
Michoacán	10,712	838,634	78.29	92,131	10.99	8.60	20,979	71,153	-	-	-	113.269
Nayarit	8,907	614,322	68.97	69,603	11.33	7.81	-	69,603	-	-	-	-
Veracruz	250,436	16,168,389	64.56	1,514,340	9.37	6.05	355,465	992,759	-	3,240	162,876	101.595
Colima	12,978	824,413	63.52	93,733	11.37	7.22	-	93,733	-	-	-	118.100
Oaxaca	41,343	2,536,546	61.35	230,975	9.11	5.59	102,035	109,210	-	-	19,730	97.470
Sinaloa*	3,671	222,241	60.54	21,040	9.47	5.73	-	21,040	-	-	-	103.437
Tabasco	27,727	1,644,532	59.31	160,849	9.78	5.80	85,821	22,668	9,283	-	43,077	104.261
Tamaulipas	21,121	1,234,060	58.43	127,072	10.30	6.02	45,380	81,692	-	-	-	126.859
Quintana Roo	20,172	1,101,504	54.61	97,244	8.83	4.82	-	78,303	-	-	18,941	100.117
Campeche	13,918	741,316	53.26	75,470	10.18	5.42	-	64,340	-	-	11,130	109.127
San Luis Potosí	66,584	2,492,337	37.43	253,799	10.18	3.81	142,131	111,668	-	-	-	114.742

Nota: El dato Nacional de KARBE solo contiene información de los ingenios que proporcionaron los datos necesarios para el cálculo.

\*La entidad federativa concluyó zafra 2023/24.

**Variación semanal respecto al 3er estimado de producción, zafra 2023/24**
**Cuadro 12**

Ingenio	Información real					Variación absoluta (real - 3er estimado)				
	Superficie industrializada	Caña molida	Rendimiento de campo	Producción de azúcar	Rendimiento de fábrica	Superficie industrializada	Caña molida	Rendimiento de campo	Producción de azúcar	Rendimiento de fábrica
	ha	t	t/ha	t	%	ha	t	t/ha	t	%
<b>Nacional</b>	<b>29,979</b>	<b>1,794,046</b>	<b>59.84</b>	<b>201,351</b>	<b>11.22</b>	<b>-6,952</b>	<b>-157,901</b>	<b>6.99</b>	<b>-21,393</b>	<b>-0.19</b>
<b>Centro</b>	1,438	133,877	93.11	17,545	13.11	-419	-19,322	10.61	-2,087	0.30
Atencingo	663	65,414	98.66	8,429	12.88	-61	1,196	9.94	178	0.04
El Carmen	103	5,982	58.08	505	8.45	-49	-5,346	-16.56	-1	3.98
Calipam*	-	-	-	-	-	-95	-6,203	-65.09	-694	-11.19
Central Casasano	263	24,638	93.68	3,317	13.46	-76	-5,837	3.65	-707	0.26
Emiliano Zapata	409	37,842	92.56	5,294	13.99	-139	-3,133	17.74	-863	-1.04
<b>Córdoba - Golfo</b>	<b>4,838</b>	<b>288,384</b>	<b>59.61</b>	<b>29,393</b>	<b>10.19</b>	<b>-949</b>	<b>-7,828</b>	<b>8.42</b>	<b>-3,901</b>	<b>-1.05</b>
Constancia	366	24,967	68.22	2,586	10.36	366	24,967	68.22	2,586	10.36
La Margarita	823	38,002	46.19	4,239	11.16	-137	-2,198	4.32	350	1.48
Central Motzorongo	895	58,890	65.80	6,061	10.29	-6	9,125	10.57	60	-1.77
Central San Miguelito	338	19,773	58.50	1,999	10.11	9	-1,102	-4.90	29	0.67
Central Progreso*	-	-	-	-	-	-	-	-	-	-
El Refugio*	-	-	-	-	-	-	-	-	-	-
San Nicolás	628	43,937	70.00	4,228	9.62	-463	-1,658	28.19	-467	-0.67
Central La Providencia	430	24,958	58.00	2,658	10.65	-217	-5,846	10.40	-592	0.10
Central El Potrero	799	48,296	60.47	4,948	10.24	-299	-13,704	4.01	-2,909	-2.43
San José de Abajo	559	29,561	52.84	2,673	9.04	-201	-17,413	-8.90	-2,958	-2.95
<b>Noreste</b>	<b>6,409</b>	<b>259,486</b>	<b>40.49</b>	<b>28,312</b>	<b>10.91</b>	<b>-2,618</b>	<b>-29,859</b>	<b>8.43</b>	<b>-317</b>	<b>1.02</b>
Pánuco	1,349	68,135	50.52	6,777	9.95	-1,201	-4,220	22.15	1,426	2.55
Plan de San Luis*	90	1,163	12.92	768	66.03	90	1,163	12.92	768	66.03
El Mante	1,579	58,940	37.32	6,238	10.58	-308	-1,527	5.27	537	1.16
Alianza Popular	1,562	43,650	27.95	5,278	12.09	74	354	-1.15	263	0.51
San Miguel del Naranjo*	-	-	-	-	-	-	-	-	-	-
Plan de Ayala	896	31,597	35.27	3,575	11.31	-1,000	-10,117	13.27	-560	1.40
El Higo	933	56,001	60.00	5,677	10.14	-273	-15,514	0.70	-2,752	-1.65
<b>Noroeste</b>	<b>503</b>	<b>31,932</b>	<b>63.55</b>	<b>4,026</b>	<b>12.61</b>	<b>23</b>	<b>-1,568</b>	<b>-6.25</b>	<b>-296</b>	<b>-0.29</b>
Puga**	-	-	-	-	-	-	-	-	-	-
Eldorado*	-	-	-	-	-	-	-	-	-	-
El Molino	503	31,932	63.55	4,026	12.61	23	-1,568	-6.25	-296	-0.29
<b>Pacífico</b>	<b>4,580</b>	<b>336,356</b>	<b>73.44</b>	<b>42,532</b>	<b>12.64</b>	<b>-130</b>	<b>-25,157</b>	<b>-3.31</b>	<b>-4,385</b>	<b>-0.34</b>
Lázaro Cárdenas	177	10,805	61.00	1,392	12.88	177.13	10,805	61.00	1,392	12.88
Bellavista	383	27,789	72.48	3,796	13.66	-32.76	1,319	8.88	499	1.20
José María Morelos	405	28,080	69.34	3,156	11.24	23.23	2,880	3.32	414	0.36
Pedernales*	-	-	-	-	-	-	-	-	-	-
Melchor Ocampo	647	49,036	75.76	6,012	12.26	26.10	2,450	0.76	-91	-0.84
Santa Clara	323	24,555	75.99	2,968	12.09	-123.98	-6,345	6.88	-651	0.37
Queseria	647	41,007	63.36	5,576	13.60	-75.38	-5,603	-1.14	-1,052	-0.62
Tamazula	598	52,229	87.36	6,759	12.94	-7.34	-5,871	-8.64	-1,173	-0.71
San Francisco Ameca	478	38,675	80.97	4,806	12.43	-104.14	-10,973	-4.37	-1,395	-0.06
Tala	922	64,181	69.63	8,068	12.57	-12.93	-13,819	-13.82	-2,328	-0.76
<b>Papaloapan - Golfo</b>	<b>7,004</b>	<b>437,921</b>	<b>62.52</b>	<b>46,273</b>	<b>10.57</b>	<b>-1,818</b>	<b>-43,906</b>	<b>7.91</b>	<b>-5,576</b>	<b>-0.19</b>
Adolfo López Mateos	969	60,691	62.61	5,730	9.44	-231	-309	11.78	330	0.59
Mahuixtlán	250	15,195	60.66	1,713	11.27	-68	-2,305	5.74	-203	0.32
San Pedro	839	50,478	60.17	4,999	9.90	-1	478	0.65	-253	-0.60
Tres Valles	1,502	80,746	53.77	8,629	10.69	-247	-4,254	5.17	-280	0.21
CIASA (Cuatotolapam)	626	33,700	53.81	3,953	11.73	-151	-2,710	6.95	-370	-0.14
El Modelo	446	33,496	75.06	3,581	10.69	-85	-10,274	-7.33	-1,175	-0.17
San Cristóbal	1,714	98,503	57.46	10,506	10.67	-550	-11,489	8.88	-1,545	-0.29
La Gloria	657	65,113	99.11	7,162	11.00	-485	-13,043	30.68	-2,081	-0.83
<b>Sureste</b>	<b>5,207</b>	<b>306,090</b>	<b>58.78</b>	<b>33,271</b>	<b>10.87</b>	<b>-1,041</b>	<b>-30,258</b>	<b>4.95</b>	<b>-4,832</b>	<b>-0.46</b>
Presidente Benito Juárez	1,464	81,740	55.84	7,901	9.67	35	16,810	10.40	751	-1.35
Cia. La Fe (Pujilic)	784	72,444	92.37	9,009	12.44	-41	1,768	6.68	-209	-0.61
Santa Rosalia	532	28,709	53.93	3,149	10.97	-23	-4,791	-6.42	-341	0.55
Huixtla	636	40,800	64.11	4,461	10.93	-85	-10,580	-7.12	-964	0.37
La Joya	884	38,150	43.18	4,216	11.05	-518	-15,713	4.74	-1,785	-0.09
San Rafael de Pucté	907	44,247	48.81	4,536	10.25	-410	-17,753	1.70	-2,284	-0.75

\*El ingenio concluyó zafra 2023/24.

\*\*El ingenio no ha proporcionado información al corte del presente reporte.

**Variación acumulada respecto al 3er estimado de producción, zafra 2023/24**
**Cuadro 13**

Ingenio	Información real					Variación absoluta (real - 3er estimado)				
	Superficie Industrializada	Caña molida	Rendimiento de campo	Producción de azúcar	Rendimiento de fábrica	Superficie Industrializada	Caña molida	Rendimiento de campo	Producción de azúcar	Rendimiento de fábrica
	ha	t	t/ha	t	%	ha	t	t/ha	t	%
<b>Nacional</b>	<b>600,237</b>	<b>39,415,985</b>	<b>65.67</b>	<b>3,991,605</b>	<b>10.13</b>	<b>-37,522</b>	<b>-900,497</b>	<b>2.45</b>	<b>-123,057</b>	<b>-0.08</b>
<b>Centro</b>	33,596	3,083,900	91.79	368,353	11.94	-1,608	-119,495	0.80	-12,840	0.04
El Carmen	2,470	160,743	65.08	9,523	5.92	-135	-12,332	-1.36	356	0.63
Atencingo	14,693	1,454,891	99.02	178,717	12.28	149	2,837	-0.82	-199	-0.04
Calipam*	1,228	77,788	63.33	6,250	8.03	-510	-35,170	-1.64	-3,239	-0.37
Central Casasano	5,851	594,525	101.62	73,446	12.35	-433	-39,069	0.78	-4,836	-0.00
Emiliano Zapata	9,354	795,953	85.09	100,417	12.62	-679	-35,760	2.19	-4,923	-0.05
<b>Córdoba - Golfo</b>	<b>115,505</b>	<b>6,966,900</b>	<b>60.32</b>	<b>649,434</b>	<b>9.32</b>	<b>-8,411</b>	<b>-264,327</b>	<b>1.96</b>	<b>-38,211</b>	<b>-0.19</b>
Constancia	11,036	630,439	57.13	56,080	8.90	-378	14,940	3.20	2,602	0.21
Central Progreso*	11,919	566,478	47.53	63,088	11.14	-563	7,258	2.72	2,386	0.28
La Margarita	16,353	941,123	57.55	96,994	10.31	-562	-10,558	1.29	-425	0.07
Central San Miguelito	4,141	322,441	77.86	28,217	8.75	-582	-16,752	6.05	-1,005	0.14
San Nicolás	12,989	797,365	61.39	72,479	9.09	-713	-18,611	1.83	-1,450	0.03
El Refugio*	6,053	332,536	54.94	30,419	9.15	-261	-19,251	-0.78	-4,191	-0.69
Central La Providencia	9,814	600,309	61.17	53,968	8.99	-1,194	-35,777	3.39	-4,391	-0.18
Central Motzorongo	15,167	1,012,970	66.79	87,530	8.64	-1,741	-33,057	4.92	-8,588	-0.55
Central El Potrero	16,324	1,059,762	64.92	100,643	9.50	-1,637	-82,170	1.34	-10,283	-0.22
San José de Abajo	11,709	703,477	60.08	60,016	8.53	-780	-70,349	-1.88	-12,865	-0.89
<b>Noreste</b>	<b>128,527</b>	<b>6,114,291</b>	<b>47.57</b>	<b>598,740</b>	<b>9.79</b>	<b>-11,109</b>	<b>-205,450</b>	<b>2.31</b>	<b>-2,672</b>	<b>0.28</b>
Plan de San Luis	20,555	801,488	38.99	83,134	10.37	-880	15,877	2.93	3,013	0.21
San Miguel del Naranjo*	14,295	444,760	31.11	40,142	9.03	759	1,642	-1.62	522	0.08
Pánuco	23,429	1,344,335	57.38	119,814	8.91	-572	-24,800	0.49	514	0.24
Plan de Ayala	13,809	600,464	43.48	58,997	9.83	-976	-3146	3.86	100	0.09
El Mante	21,121	1,234,060	58.43	127,072	10.30	-732	-22,093	1.62	-1,127	0.11
El Higo	17,393	1,043,560	60.00	98,055	9.40	-707	-39,893	0.18	-2,967	0.08
Alianza Popular	17,925	645,625	36.02	71,526	11.08	-561	-20,509	0.15	-3,739	-0.31
<b>Noroeste</b>	<b>12,578</b>	<b>836,564</b>	<b>66.51</b>	<b>90,643</b>	<b>10.84</b>	<b>-228</b>	<b>-13,270</b>	<b>0.15</b>	<b>-1,176</b>	<b>0.03</b>
Puga**	-	-	-	-	-	-	-	-	-	-
El Molino	8,907	614,322	68.97	69,603	11.33	-41	-9,019	-0.69	-577	0.07
Eldorado*	3,671	222,241	60.54	21,040	9.47	-187	-4,251	1.83	-599	-0.09
<b>Pacífico</b>	<b>86,380</b>	<b>7,076,639</b>	<b>81.92</b>	<b>784,957</b>	<b>11.09</b>	<b>-1,263</b>	<b>-117,681</b>	<b>-0.16</b>	<b>-21,100</b>	<b>-0.11</b>
José María Morelos	6,870	519,140	75.57	52,386	10.09	129	12,819	0.45	2,164	0.17
Bellavista	6,830	546,338	79.99	62,630	11.46	-385	1,314	4.45	1,654	0.28
Pedernales*	3,080	262,094	85.10	28,410	10.84	-174	-4,724	3.10	-928	-0.16
Melchor Ocampo	10,086	905,300	89.76	105,457	11.65	166	6,298	-0.86	-940	-0.19
Lázaro Cárdenas	3,217	230,497	71.64	25,763	11.18	8	2,663	0.65	-1,810	-0.92
San Francisco Ameca	10,597	953,150	89.94	103,650	10.87	-25	-16,217	-1.31	-3,046	-0.13
Santa Clara	4,415	346,044	78.37	37,958	10.97	-692	-32,115	4.32	-3,564	-0.01
Quesería	12,978	824,413	63.52	93,733	11.37	27	-10,957	-0.98	-3,941	-0.32
Tala	20,112	1,624,724	80.78	175,965	10.83	88	-42,619	-2.48	-5,212	-0.04
Tamazula	8,195	864,940	105.55	99,005	11.45	-405	-34,143	1.00	-5,478	-0.17
<b>Papaloapan - Golfo</b>	<b>132,981</b>	<b>9,189,397</b>	<b>69.10</b>	<b>868,488</b>	<b>9.45</b>	<b>-11,169</b>	<b>-154,514</b>	<b>4.28</b>	<b>-37,142</b>	<b>-0.24</b>
Tres Valles	27,960	1,848,169	66.10	178,743	9.67	-2,548	6,501	5.73	2,162	0.08
Adolfo López Mateos	18,937	1,262,887	66.69	103,562	8.20	-2,008	-25,615	5.17	-270	0.14
Mahuixtlán	4,620	363,685	78.72	36,146	9.94	-246	-6,711	2.61	-741	-0.02
San Pedro	12,667	824,462	65.09	73,887	8.96	-410	-19,188	0.58	-3,176	-0.17
La Gloria	17,065	1,465,065	85.85	153,065	10.45	-1,497	-33,400	5.13	-5,144	-0.11
El Modelo	9,910	850,660	85.84	87,014	10.23	-266	-40,051	-1.69	-5,418	-0.15
CIASA (Cuatrotolapam)	11,607	611,460	52.68	64,115	10.49	-1,339	-50,230	1.57	-7,254	-0.30
San Cristóbal	30,215	1,963,008	64.97	171,957	8.76	-2,853	14,181	6.03	-17,301	-0.95
<b>Sureste</b>	<b>90,669</b>	<b>6,148,294</b>	<b>67.81</b>	<b>630,990</b>	<b>10.26</b>	<b>-3,735</b>	<b>-25,760</b>	<b>2.41</b>	<b>-9,916</b>	<b>-0.12</b>
Presidente Benito Juárez	18,964	1,089,261	57.44	103,957	9.54	1,235	117,519	2.63	10,998	-0.02
Cia. La Fe (Pujilic)	15,509	1,562,943	100.78	193,286	12.37	-301	27,555	3.66	821	-0.17
Santa Rosalía	8,762	555,271	63.37	56,892	10.25	142	-714	-1.13	417	0.09
Huixtla	13,344	1,098,000	82.28	104,140	9.48	-259	-35,266	-1.03	-4,013	-0.06
La Joya	13,918	741,316	53.26	75,470	10.18	-2,213	-49,671	4.23	-5,838	-0.10
San Rafael de Pucté	20,172	1,101,504	54.61	97,244	8.83	-2,338	-85,182	1.89	-12,302	-0.40

\*El ingenio concluyó zafra 2023/24.

\*\*El ingenio no ha proporcionado información al corte del presente reporte.

**Grados de precisión de las regiones cañeras, respecto al 1er estimado de los ingenios.**
**Cuadro 14**

Ingenio	Fecha real de término	Superficie (%)	Caña (%)	Azúcar (%)
<b>Centro</b>				
Calipam*	20 de marzo de 2024	80.08	67.64	62.28
<b>Córdoba - Golfo</b>				
Central Progreso*	13 de abril de 2024	97.57	97.67	87.18
El Refugio*	12 de abril de 2024	87.00	87.44	72.49
<b>Noreste</b>				
Plan de San Luis*	14 de abril de 2024	82.85	100.19	89.88
San Miguel del Naranjo*	3 de marzo de 2024	67.46	87.55	71.84
<b>Noroeste</b>				
Eldorado*	13 de marzo de 2024	97.15	84.02	76.58
<b>Pacífico</b>				
Pedernales*	7 de abril de 2024	92.59	97.07	88.16

\* El ingenio concluyó la zafra.

**Variación respecto al primer estimado.**

<span style="display: inline-block; width: 15px; height: 10px; background-color: #f8d7da; border: 1px solid #c6c8ca;"></span>	menores de 95%
<span style="display: inline-block; width: 15px; height: 10px; background-color: #fff3cd; border: 1px solid #ffee58;"></span>	95% hasta 97.9%
<span style="display: inline-block; width: 15px; height: 10px; background-color: #d4edda; border: 1px solid #c3e6cb;"></span>	98% hasta 102%
<span style="display: inline-block; width: 15px; height: 10px; background-color: #fff3cd; border: 1px solid #ffee58;"></span>	102.1% hasta 105%
<span style="display: inline-block; width: 15px; height: 10px; background-color: #f8d7da; border: 1px solid #c6c8ca;"></span>	mayores a 105.1%

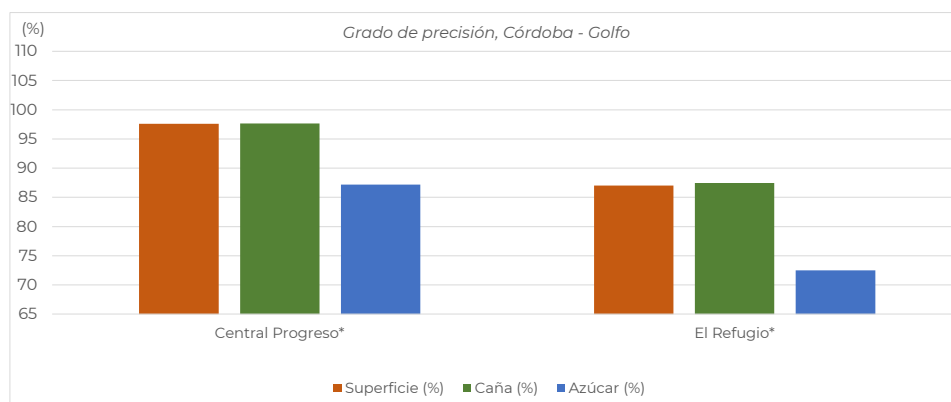
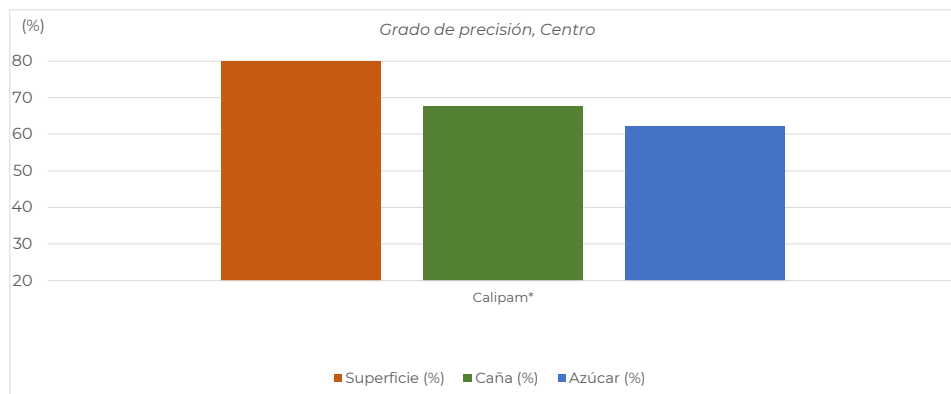
**Grados de precisión de las regiones cañeras, respecto al 1er estimado de los ingenios.**

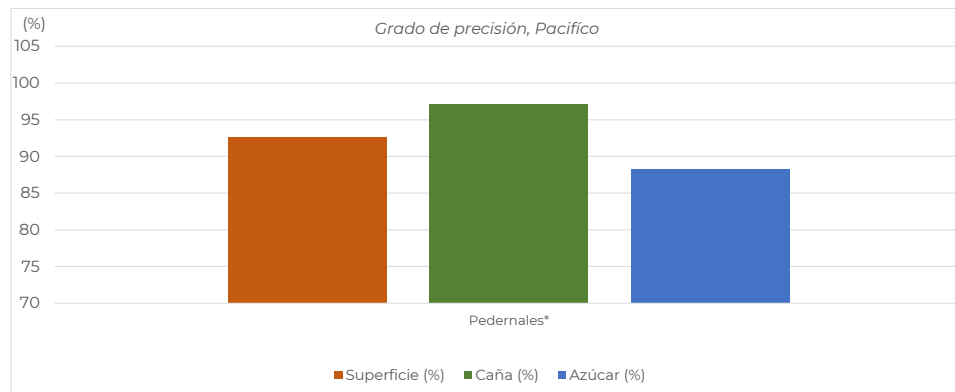
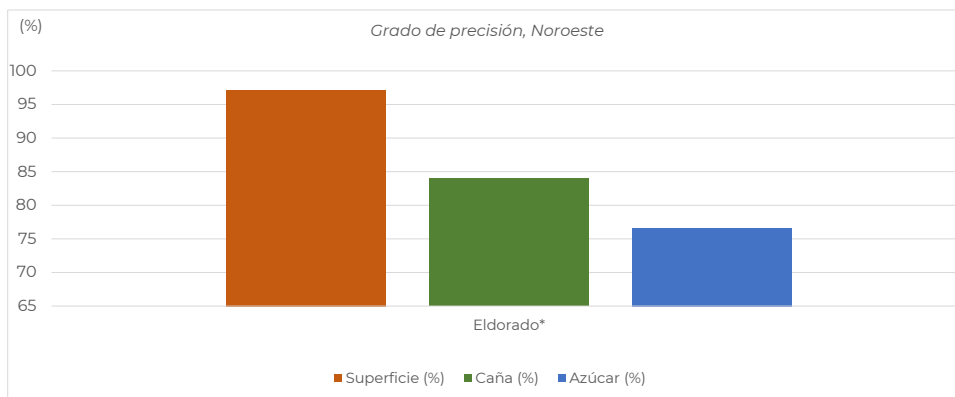
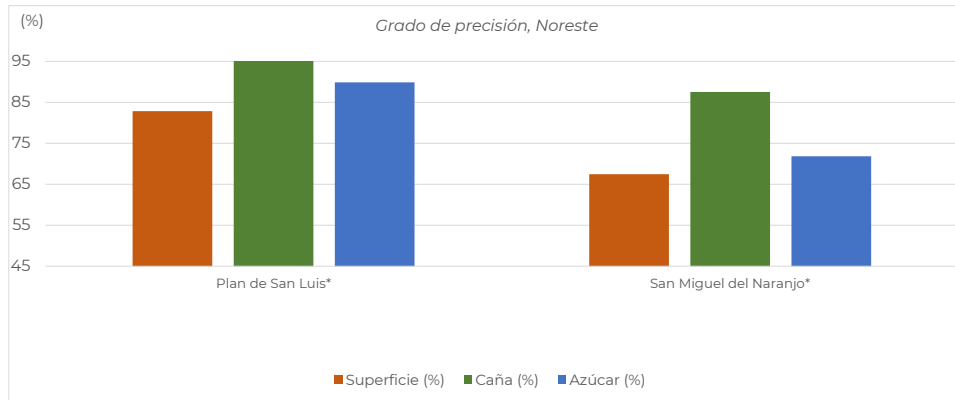

**Cifras de los ingenios del 3er estimado de producción, para la semana 30 con fecha de corte al 27/04/2024**
**Cuadro 15**

Ingenio	Superficie a industrializar	Caña a moler	Rendimiento de campo	Azúcar total a producir	Rendimiento de fábrica	Rendimiento agroindustrial	Azúcar a producir con pol menor a 99.2
	ha	t	t/ha	t	%	t azúcar/ha	t
<b>Nacional</b>	<b>32,999</b>	<b>1,698,041</b>	<b>51.46</b>	<b>189,738</b>	<b>11.17</b>	<b>5.75</b>	<b>9,513</b>
<b>Centro</b>	<b>1,211</b>	<b>101,927</b>	<b>84.15</b>	<b>12,449</b>	<b>12.21</b>	<b>10.28</b>	-
Central Casasano	319	28,683	90.06	3,788	13.21	11.89	-
El Carmen	149	9,026	60.52	480	5.32	3.22	-
Atencingo	744	64,218	86.36	8,181	12.74	11.00	-
Emiliano Zapata	-	-	-	-	-	-	-
Calipam*	-	-	-	-	-	-	-
<b>Córdoba - Golfo</b>	<b>3,208</b>	<b>167,286</b>	<b>52.14</b>	<b>19,586</b>	<b>11.71</b>	<b>6.11</b>	<b>1,641</b>
Central San Miguelito	308	19,067	62.00	1,853	9.72	6.02	-
Central El Potrero	549	31,855	58.04	4,203	13.20	7.66	-
San Nicolás	1,090	45,595	41.82	4,426	9.71	4.06	-
San José de Abajo	761	46,972	61.74	5,749	12.24	7.56	-
La Margarita	349	16,797	48.11	1,714	10.21	4.91	-
Central Progreso*	-	-	-	-	-	-	-
Central Motzorongo	-	-	-	-	-	-	-
El Refugio*	-	-	-	-	-	-	-
Central La Providencia	151	7,000	46.21	1,641	23.44	10.83	1,641
Constancia	-	-	-	-	-	-	-
<b>Noreste</b>	<b>8,772</b>	<b>259,733</b>	<b>29.61</b>	<b>22,709</b>	<b>8.74</b>	<b>2.59</b>	-
El Higo	1,183	70,162	59.30	6,668	9.50	5.64	-
Pánuco	2,500	70,300	28.12	4,930	7.01	1.97	-
Plan de Ayala	1,897	38,823	20.47	3,881	10.00	2.05	-
El Mante	1,808	55,466	30.67	5,143	9.27	2.84	-
Plan de San Luis*	-	-	-	-	-	-	-
San Miguel del Naranjo*	-	-	-	-	-	-	-
Alianza Popular	1,384	24,982	18.05	2,088	8.36	1.51	-
<b>Noroeste</b>	<b>480</b>	<b>33,500</b>	<b>69.79</b>	<b>4,355</b>	<b>13.00</b>	<b>9.07</b>	-
El Molino	480	33,500	69.79	4,355	13.00	9.07	-
Puga**	-	-	-	-	-	-	-
Eldorado*	-	-	-	-	-	-	-
<b>Pacífico</b>	<b>4,419</b>	<b>331,552</b>	<b>75.04</b>	<b>43,420</b>	<b>13.10</b>	<b>9.83</b>	-
José María Morelos	425	27,600	65.02	2,988	10.82	7.04	-
Tamazula	578	55,450	96.00	7,678	13.85	13.29	-
Melchor Ocampo	615	46,091	75.00	5,969	12.95	9.71	-
Tala	687	59,586	86.68	6,880	11.55	10.01	-
San Francisco Ameca	520	44,374	85.34	7,106	16.01	13.67	-
Bellavista	300	21,912	73.04	2,596	11.85	8.65	-
Quesería	858	46,610	54.29	6,758	14.50	7.87	-
Pedernales*	-	-	-	-	-	-	-
Santa Clara	436	29,928	68.63	3,445	11.51	7.90	-
Lázaro Cárdenas	-	-	-	-	-	-	-
<b>Papaloapan - Golfo</b>	<b>8,665</b>	<b>472,227</b>	<b>54.50</b>	<b>48,427</b>	<b>10.26</b>	<b>5.59</b>	<b>4,504</b>
San Cristóbal	2,264	109,992	48.58	9,728	8.84	4.30	-
CIASA (Cuatotlapam)	795	38,700	48.65	4,504	11.64	5.66	4,504
San Pedro	819	47,000	57.36	4,884	10.39	5.96	-
Adolfo López Mateos	1,150	59,000	51.30	5,200	8.81	4.52	-
La Gloria	1,098	76,000	69.24	8,828	11.62	8.04	-
Mahuixtlán	291	18,000	61.92	1,989	11.05	6.84	-
El Modelo	511	41,535	81.24	4,670	11.24	9.13	-
Tres Valles	1,737	82,000	47.20	8,625	10.52	4.97	-
<b>Sureste</b>	<b>6,243</b>	<b>331,817</b>	<b>53.15</b>	<b>38,791</b>	<b>11.69</b>	<b>6.21</b>	<b>3,368</b>
Santa Rosalía	531	31,900	60.13	3,368	10.56	6.35	3,368
Presidente Benito Juárez	1,357	68,000	50.12	7,469	10.98	5.51	-
San Rafael de Pucté	1,456	64,000	43.96	7,136	11.15	4.90	-
Huixtla	659	45,357	68.79	6,013	13.26	9.12	-
La Joya	1,411	51,428	36.46	5,606	10.90	3.97	-
Cía. La Fe (Pujilic)	830	71,132	85.69	9,199	12.93	11.08	-

\*El ingenio concluyó zafra 2023/24.

\*\*El ingenio no ha proporcionado información al corte del presente reporte.