



SECRETARÍA DE MARINA-SUBSECRETARÍA DE MARINA
 UNIDAD DE CAPITANÍAS DE PUERTOS Y ASUNTOS MARÍTIMOS
 DIRECCIÓN GENERAL ADJUNTA DE CAPITANÍAS DE PUERTO
 DIRECCIÓN DE SEGURIDAD MARÍTIMA



REPORTE No. 229 DE LAS CONDICIONES METEOROLÓGICAS Y ESTADO OPERACIONAL
 DE LOS PUERTOS DEL OCEANO PACÍFICO DEL 24 DE ABRIL DEL 2024.

CAPITANIAS DE PUERTOS	ESTADO OPERACIONAL DE PUERTO		Condiciones meteorológicas y estado de la mar, correspondiente de las 0624 a las 1530 hrs							
	EMB MAYORES (500 UAB)	EMB. MENORES (500 UAB)	PRESIÓN ATMOSFERICA	ESTADO DEL CIELO	TEMP (°C)	VIENTO (KM/H)			OLAS (Pies)	Hr (100 %)
						DIRECCIÓN	SOSTENIDOS	RACHAS		
Ensenada, B.C.	Abierto	Abierto	1016	Nublado	15	Norte	13-20	30	1	86
El Sauzal, B.C.	Abierto	Abierto	1015.6	Despejado	15.3	Oeste-suroeste	19-20	----	1-2	61
Rosarito, B.C.	Abierto	Abierto	1020	Nublado	14	Noroeste	8-10	----	4	82
San Felipe, B.C.	Abierto	Abierto	N/R	N/R	N/R	N/R	N/R	N/R	N/R	N/R
Isla Cedros, B.C.	Abierto	Abierto	1019	Medio nublado	16	Noroeste	20	33	3-5	74
La Paz, B.C.S.	Abierto	Abierto	1014	Despejado	16	Sur	13-20	----	1	63
Los Barriles, B.C.S.	N/A	Abierto	1014	Despejado	21	Oeste	6-9	----	1	47
Santa Rosalía, B.C.S.	Abierto	Abierto	1017	Despejado	24.5	Norte	2-4	----	1-2	40
Loreto, B.C.S.	Abierto	Abierto	1016	Despejado	27	Noroeste	6-9	----	Calma	30
Cabo San Lucas, B.C.S.	Abierto	Abierto	1013.6	Despejado	27	Oeste	6-15	----	1-2	20
San José del Cabo, B.C.S.	N/A	Abierto	1014	Despejado	23	Norte	11-18	----	1-3	45
Guerrero Negro, B.C.S.	Abierto	Abierto	1018	Medio nublado	17	Noroeste	28	37	3	72
San Carlos, B.C.S.	N/A	Abierto	1016	Nublado	17	Noroeste	24	31	4-5	93
Adolfo López Mateos, B.C.S.	N/A	Abierto	1017	Medio nublado	17	Noroeste	20	31	2	75
Guaymas, Son.	Abierto	Abierto	1014	Nublado	18	Norte	2	----	1	84
Golfo de Santa Clara, Son.	Abierto	Abierto	1008	Nublado	19	Este	14	21	1	80
Puerto Peñasco, Son.	Abierto	Abierto*	1012	Medio nublado	21	Sur-sureste	28	35	9	70
Puerto Libertad, Son.	Abierto	Abierto	1014	Despejado	20	Sur	24	41	2-3	67
Bahía Kino, Son.	Abierto	Abierto	1015	Medio nublado	19	Sur	7-11	----	1	71
Yavaros, Son.	Abierto	Abierto	1012	Despejado	15	Norte	7-11	----	1	39
Mazatlán, Sin.	Abierto	Abierto	1013	Nublado	23	Noreste	2	----	1-2	96
Topolobampo, Sin.	Abierto	Abierto	1014.8	Nublado	22	Sureste	4-6	----	1-2	81
Altata, Sin.	Abierto	Abierto	1015	Despejado	27	Noroeste	5-9	----	3	51
Teacapán, Sin.	Abierto	Abierto	1014	Medio nublado	24	Noroeste	2-12	----	3	73
San Blas, Nay.	Abierto	Abierto	1014	Despejado	24	Noroeste	2-4	----	1-3	64
Nuevo Vallarta, Nay.	N/A	Abierto	1013	Medio nublado	20	Norte	6	----	1-3	78
La Cruz de Huanacastle, Nay.	Abierto	Abierto	1014	Medio nublado	22	Norte	4-11	----	1	76
Chacala, Nay.	N/A	Abierto	N/R	N/R	N/R	N/R	N/R	N/R	N/R	N/R
Puerto Vallarta, Jal.	Abierto	Abierto	1012	Medio nublado	20	Noreste	4-7	----	Calma	70
Barra de Navidad, Jal.	N/A	Abierto	1014	Despejado	25	Sureste	5-10	----	2-5	40
Chapala, Jal.	N/A	Abierto	N/R	N/R	N/R	N/R	N/R	N/R	N/R	N/R
Manzanillo, Col.	Abierto	Abierto	1011.4	Nublado	23.2	Norte	1-2	----	1	88
Lázaro Cárdenas, Mich.	Abierto	Abierto	1011.9	Medio nublado	22	Este-noreste	2-4	----	2-3	72
Acapulco, Gro.	Abierto	Abierto	1013	Despejado	24	Noroeste	4-11	----	4-5	57
Zihuatanejo, Gro.	Abierto	Abierto	1013	Despejado	27	Noroeste	4-10	----	5-7	48
Puerto Marqués, Gro.	Abierto	Abierto	1014	Nublado	26	Noroeste	8-14	----	3-5	80
Salina Cruz, Oax.	Abierto	Abierto	1016	Medio nublado	30	Norte	20	28	2-3	77
Bahías de Huatulco, Oax.	Abierto	Abierto	1011	Medio nublado	27	Noroeste	2	----	1-2	73
Puerto Ángel, Oax.	Abierto	Abierto	1012.5	Nublado	30	Noroeste	7-15	----	3-4	81
Puerto Escondido, Oax.	Abierto	Abierto	1013.4	Medio nublado	29.2	Norte	7-11	----	1-2	72
Temascal, Oax.	N/A	Abierto	1016	Nublado	26	Noreste	4-7	----	N/A	82
Tuxtepec, Oax.	N/A	Abierto	1015	Nublado	24	Noreste	4-9	----	N/A	96
Puerto Chiapas, Chis.	Abierto	Abierto	1011.9	Medio nublado	29	Noroeste	11	----	4-6	70
Chiapa de Corzo, Chis.	N/A	Abierto	1017	Despejado	27	Sur	2-6	----	Calma	52
La Concordia, Chis	Abierto	Abierto	1016	Despejado	27	Sur	2-6	----	S/D	66

N/A = No aplica a embarcaciones mayores N/R = No reportó información S/D = Sin dato Datos: estaciones automáticas SEMAR

Observaciones:

1. El Puerto de Puerto Peñasco, Son., se encuentra **Cerrado** a la navegación para embarcaciones menores de 15 metros de eslora.

23 DE MARZO DÍA METEOROLÓGICO MUNDIA

LEMA MARÍTIMO MUNDIAL 2024: "NAVEGAR EN EL FUTURO: LA SEGURIDAD, LO PRIMERO"

El tema del Día Meteorológico Mundial de 2024 es: **"A la vanguardia de la acción climática"**.

TEMPORADA INVERNAL SEPTIEMBRE 2023 A MAYO 2024



REPORTE No. 229 DE LAS CONDICIONES METEOROLÓGICAS Y ESTADO OPERACIONAL
DE LOS PUERTOS DEL OCEANO PACÍFICO DEL 24 DE ABRIL DEL 2024.

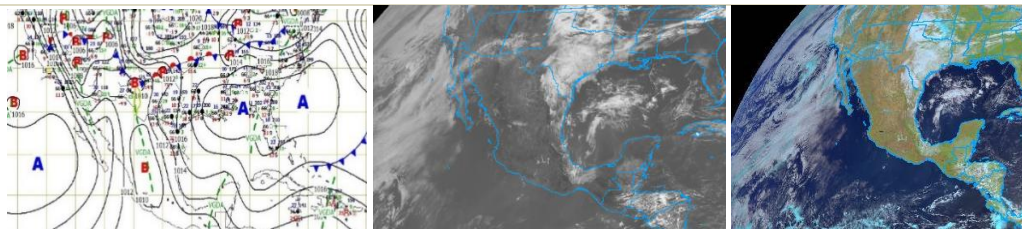

Cortesía: NOAA y SENEAM 24/04/24

Alerta temprana para todos

¡Estar informados, es prevenir!

CONOCER EL ESTADO DEL TIEMPO, ANTES DE NAVEGAR, ES UN MAR DE DIFERENCIA

SECCION DE TEMPORAL MIÉRCOLES 24 DE ABRIL 2024

- **DDurante este día y jueves 25 de abril**, prevalece bancos de niebla que favorecen la reducción de la visibilidad para la navegación en las costas y zonas marítimas de la región occidental de la Península de Baja California, Isla Coronado, Guadalupe y Cedros, B.C.
- **Del miércoles 24 al sábado 27** de abril para las costas y zonas marítimas de la Península de Baja California, Sonora, Sinaloa y Golfo de California e Islas Coronado, Guadalupe y Cedros, B.C., se mantendrán rachas de viento de 27 a 32 nudos (50 a 60 kph), marejada y oleaje de 6 a 9 pies (1.8 a 2.7 mts) en costas y de 9 a 12 pies (2.7 a 3.6 mts) en zonas marítimas, sin descartar, el desarrollo de turbonadas que favorecen el incremento repentino del viento y del oleaje, se mantiene en vigilancia.
- **Durante este día** para las costas desde Chiapas hasta la región sur de Sinaloa, incluyendo la región suroeste de Baja California Sur hasta Los Cabos, B.C.S., y El Archipiélago de las Revillagigedo, Col., se presenta oleaje de 5 a 7 pies (1.5 a 2 mts) con periodos de 12 a 14 segundos y presencia de corrientes de arrastre en dársenas, bahías, muelles y playas, se mantiene en vigilancia.

Nota: *Se recomienda mantenerse informados del desarrollo y actualizaciones de este evento, debido a que se prevé presente variaciones durante el periodo de pronóstico, así como, atender las recomendaciones de la Autoridad Marítima Nacional, se mantiene en vigilancia.*

SITUACIÓN METEOROLÓGICA ACTUAL CORRESPONDIENTE AL MIÉRCOLES 24 DE ABRIL DE 2024:

Altas presiones continúan cubriendo las zonas marítimas del norte y central del Océano Pacífico mexicano, en combinación con una línea de vaguada situada sobre el noreste y centro del país, la propagación de nublados medios y altos, favorecido por la **corriente en chorro** y la entrada de **aire marítimo**, mantendrán en:

1. Para las **costas y zonas marítimas de la región occidental de la Península de Baja California, Isla Coronado, Guadalupe y Cedros, B.C.**, prevalece cielo nublado con bancos de niebla que favorecen reducción de la visibilidad para la navegación, manteniéndose las temperaturas frescas a templadas. El viento se mantendrá del noroeste de 15 a 20 nudos (28 a 37 kph) con rachas de 27 a 32 nudos (50 a 60 kph) y oleaje de 6 a 9 pies (1.8 a 2.7 mts) en costas y de 9 a 12 pies (2.7 a 3.6 mts) en zonas marítimas, sin descartar, el desarrollo de turbonadas que favorecen el incremento repentino del viento y del oleaje, se mantiene en vigilancia.
2. Para las **costas y zonas marítimas de la región oriental de Baja California, Sonora y el interior del Golfo de California** prevalece cielo despejado a medio nublado y temperaturas cálidas a frescas. El viento oscila del noroeste al suroeste de 15 a 20 nudos (28 a 37 kph) con rachas de 27 a 32 nudos (50 a 60 kph) y oleaje de 6 a 9 pies (1.8 a 2.7 mts) en costas y de 9 a 12 pies (2.7 a 3.6 mts) en zonas marítimas, sin descartar, el desarrollo de turbonadas que favorecen el incremento repentino del viento y del oleaje, se mantiene en vigilancia, (Ver sección de temporal)
3. Para las **costas y zonas marítimas de Nayarit, Jalisco, Colima e Islas Marías y Marietas, Nay.**, prevalece cielo despejado con bruma y temperaturas muy cálidas. El viento se presenta del norte y noroeste de 10 a 15 nudos (19 a 28 kph) con rachas de 20 nudos (37 kph) y oleaje de 4 a 7 pies (1 a 2 mts), así como, corrientes de arrastre en dársena, bahías, muelles y playas, se mantienen en vigilancia, (ver sección de temporal).
4. Para **El Archipiélago de las Revillagigedo, Col.**, prevalece cielo despejado con algunos nublados dispersos, bruma y temperaturas cálidas. El viento se presenta del norte de 15 a 20 nudos (27 a 37 kph) con rachas que pueden superar los 25 nudos (46 kph), marejadas y mar de fondo que ocasionan olas de 7 a 9 pies (2.1 a 2.7 mts) y **corrientes de arrastre** en dársena, bahías, muelles y playas, sin descarta el incremento repentino del oleaje.
5. Para las **costas y zonas Marítimas de Michoacán y Guerrero** prevalece cielo despejado con bruma y temperaturas muy cálidas. El viento se oscila del oeste y noroeste de 10 a 15 nudos (19 a 28 kph) con rachas ocasionales de 20 nudos (37 kph), presentándose mar de fondo que ocasionan olas de 4 a 7 pies (1 a 2 mts) y **corrientes de arrastre** en dársena, bahías, muelles y playas, sin descarta el incremento repentino del oleaje, (ver sección de temporal).
6. Para las **costas y zonas marítimas Oaxaca, Chiapas y Golfo de Tehuantepec** prevalece cielo despejado con bruma y temperaturas muy cálidas, sin descartar en horas vespertinas a nocturnas el incremento de nublados con probabilidad de lluvias, asociadas con actividad eléctrica, sin descartar la presencia de granizo. Con vientos variables de 10 a 15 nudos (19 a 28 kph) y rachas de 20 a 25 nudos (37 a 46 kph) presentándose mar de fondo que ocasionan olas de 4 a 7 nudos (1 a 2mts) y **corrientes de arrastre** en dársena, bahías, muelles y playas.
7. En **Tuxtepec y Temazcal, Oax., Chiapas de Corzo y la Concordia, Chis.**, prevalece cielo despejado con algunos nublados dispersos, bruma y temperaturas cálidas, en horas vespertinas a nocturna se prevé el incremento de nublados con probabilidad de lluvia, asociadas con actividad eléctrica, sin descartar la presencia de granizo, el viento se presenta del norte de 10 a 15 nudos (19 a 28 kph) con rachas de 20 a 25 nudos (37 a 46 kph), sin descartar el incremento repentino del viento por el desarrollo de turbonadas, se mantiene en vigilancia.

***Recomendaciones para la Navegación en general, comunidad marítima portuaria, ribereña, lo siguiente:**

1. Previo a su zarpe deberán tener conocimiento de las condiciones meteorológicas que prevalecerán en su ruta de navegación.
2. Deberán implementar las prevenciones y precauciones necesarias en relación con las actividades que realicen en las áreas donde se pronostican citados efectos meteorológicos.



SECRETARÍA DE MARINA-SUBSECRETARÍA DE MARINA
UNIDAD DE CAPITANÍAS DE PUERTOS Y ASUNTOS MARÍTIMOS
DIRECCIÓN GENERAL ADJUNTA DE CAPITANÍAS DE PUERTO
DIRECCIÓN DE SEGURIDAD MARÍTIMA



REPORTE No. 229 DE LAS CONDICIONES METEOROLÓGICAS Y ESTADO OPERACIONAL
DE LOS PUERTOS DEL OCÉANO PACÍFICO DEL 24 DE ABRIL DEL 2024.

3. Debido a la saturación del suelo y a los acumulados de las precipitaciones que se presenten, deberán mantenerse informados y alertas de los niveles de ríos y arroyos de respuestas rápida que puedan favorecer inundaciones y deslaves en zonas bajas, así como al taponamiento en las desembocaduras de los ríos con el mar y al arrastre de palizada.
4. Seguir las recomendaciones y lineamientos emitidos por la Autoridades Marítima Nacional y Locales, en relación con la prevención y salvaguarda de la vida humana en la mar, en las vías navegables, en costas y en las playas.

FASES DE LA LUNA ABRIL 2024

*** Cuarto menguante: Martes 02 * Luna nueva: Lunes 08 * Cuarto creciente: Lunes 15 * Luna llena: miércoles 24**

Elaboró: L. Ccias. At. Miguel Pérez Sesma