

SECRETARÍA DE MARINA-SUBSECRETARÍA DE MARINA
UNIDAD DE CAPITANÍAS DE PUERTOS Y ASUNTOS MARÍTIMOS
DIRECCIÓN GENERAL ADJUNTA DE CAPITANÍAS DE PUERTO
DIRECCIÓN DE SEGURIDAD MARÍTIMA



REPORTE No. 229 DE LAS CONDICIONES METEOROLÓGICAS Y ESTADO OPERACIONAL DE LOS PUERTOS DEL GOLFO DE MÉXICO Y MAR CARIBE DEL 24 DE ABRIL DEL 2024.

CAPITANIAS DE PUERTOS	ESTADO OPERACIONAL DE PUERTO		Condiciones meteorológicas y estado de la mar, correspondiente de las 0544 a las 1106 hrs							
	EMB MAYORES (500 UAB)	EMB. MENORES (500 UAB)	PRESIÓN ATMOSFERICA	ESTADO DEL CIELO	TE MP (°C)	VIENTO (KM/H)			OLAS (Pies)	Hr (%)
						DIRECCIÓN	SOSTENIDOS	RACHAS		
Tampico, Tamps.	Abierto	Abierto	1015	Nublado	23	Sur	9	19	2-3	93
Altamira, Tamps.	Abierto	Abierto	1009	Nublado	25	Sureste	2-4	----	3-4	88
La Pesca, Tamps.	N/A	Abierto	1016	Nublado	26	Sureste	15	25	2-3	83
Pto. Matamoros, Tamps.	N/A	Abierto	1015	Nublado	23	Sureste	19	30	3-4	91
Presa Falcón, Tamps.	N/A	Abierto	1014.7	Nublado	23	Este-sureste	9	----	1-2	92
Presa Vicente Guerrero, Tamps.	N/A	Abierto	1015	Medio nublado	26	Sureste	10	17	N/A	73
Presa Rodrigo Gómez, N.L. (El Cuchillo Solidaridad).	N/A	Abierto	1021	Nublado	23	Sureste	15	28	1-2	93
Veracruz, Ver.	Abierto	Abierto	1016	Nublado	26.7	Norte	11-13	----	1-2	91
Tuxpan, Ver.	Abierto	Abierto	1016	Nublado	26	Este	6-15	----	1-3	86
Coatzacoalcos, Ver.	Abierto	Abierto	1014	Nublado	26	Noroeste	13	22	4-7	86
Alvarado, Ver.	Abierto	Abierto	1015	Nublado	26	Norte	7-15	----	3	88
Tecolutla, Ver.	N/A	Abierto	1016.9	Nublado	24	Suroeste	4-6	9	2-3	91
Tamiahua, Ver.	N/A	Abierto	1016	Nublado	26	Sureste	4-7	----	N/R	86
Nautla, Ver.	N/A	Abierto	1015	Nublado	24	Calma	----	----	2-3	90
Cazones, Ver.	N/A	Abierto	1016.6	Nublado	26	Noreste	9-15	20	2-3	86
Balzapote, Ver.	N/A	Abierto	1016	Nublado	28	Este	4-7	----	1-2	86
Catemaco, Ver.	N/A	Abierto	1017	Nublado	24	Noroeste	7-15	----	N/A	83
Tlacotalpan, Ver.	N/A	Abierto	1015	Nublado	26	Nor-noreste	5	----	N/A	87
Tonalá, Ver.	N/A	Abierto	1016	Nublado	27	Norte	6	15	3	82
Minatitlán, Ver.	N/A	Abierto	1014	Nublado	26	Oeste	8	15	1-2	91
Dos Bocas, Tab.	Abierto	Abierto	1014	Despejado	27	Sureste	7-13	----	3-4	66
Frontera, Tab.	Abierto	Abierto	1014	Medio nublado	27	Sureste	19-22	28-31	3-4	79
Sánchez Magallanes, Tab.	Abierto	Abierto	1016	Nublado	27	Noroeste	11	20-24	3-4	82
Villahermosa, Tab.	N/A	Abierto	1012	Nublado	24	Sureste	9-10	----	N/A	95
Isla del Carmen, Camp.	Abierto	Abierto	1015	Medio nublado	26	Sureste	24	37	1-2	70
Cayo Arcas, Camp.	Abierto	Abierto	1016	Nublado	27	Sureste	31	43	3-4	80
Yuum K'ak Naab, Camp.	Abierto	Abierto	1016	Nublado	27	Sureste	31	43	3-4	80
Campeche, Camp.	Abierto	Abierto	1018	Despejado	28	Suroeste	2	----	Calma	59
Seybaplaya, Camp.	Abierto	Abierto	1014.4	Medio nublado	28	Sureste	31	37	1	76
Champotón, Camp.	N/A	Cerrado	1016	Medio nublado	27	Sureste	19	28	1	72
Progreso, Yuc.	Abierto	Abierto	1015.2	Nublado	26	Este-sureste	26-29	31	2-3	95
Yukalpeten, Yuc.	N/A	Abierto	1017	Nublado	26	Este	13	20	1-2	85
Chuburná, Yuc.	N/A	Abierto	N/R	N/R	N/R	N/R	N/R	N/R	N/R	N/R
Celestún, Yuc.	N/A	Abierto	1015	Despejado	29	Sureste	15-17	----	1	69
Sisal, Yuc.	N/A	Abierto	1014	Nublado	25	Sureste	15	35	1	83
Telchac, Yuc.	N/A	Abierto	1016	Nublado	26	Este-sureste	13-22	----	1	86
San Felipe, Yuc.	N/A	Abierto	1018	Despejado	28	Este	13	22	1-2	67
Río Lagartos, Yuc	N/A	Abierto	1018	Medio nublado	28	Este	15-22	----	1-2	72
Las Coloradas, Yuc.	N/A	Abierto	1018	Medio nublado	28	Este	13-20	----	1-2	72
El Cuyo, Yuc.	N/A	Abierto	1018	Despejado	28	Este	11-22	----	1-2	67
Dzilam de Bravo, Yuc.	N/A	Abierto	1018	Despejado	28	Este	9	21	2	64
Puerto Juárez, Q. Roo	Abierto	Abierto	1015.5	Nublado	27.3	Este-sureste	12-16	----	1-2	84
Cozumel, Q. Roo	Abierto	Abierto	1014	Nublado	27	Este	2-9	----	2-4	86
Puerto Morelos, Q. Roo	Abierto	Abierto	1016	Nublado	26	Nor-sureste	9-19	28-37	4-6	82
Playa del Carmen, Q. Roo	Abierto	Abierto	1015.5	Nublado	27	Este	11	17	1	82
Isla Mujeres, Q. Roo	N/A	Abierto	1017	Nublado	26	Este	11-13	----	1-3	86
Mahahual, Q. Roo	Abierto	Abierto	1014.2	Medio nublado	27.5	Este-noreste	19-22	----	2-4	78
Chetumal, Q. Roo	N/A	Abierto	1015	Despejado	32	Noreste	19	37	3-6	61
Isla Holbox, Q. Roo	N/A	Abierto	N/R	N/R	N/R	N/R	N/R	N/R	N/R	N/R
Xcalak	N/A	Abierto	N/R	N/R	N/R	N/R	N/R	N/R	N/R	N/R
Tequesquitengo, Mor	N/A	Abierto	N/R	N/R	N/R	N/R	N/R	N/R	N/R	N/R
Valsequillo, Pue.	N/A	Abierto	N/R	N/R	N/R	N/R	N/R	N/R	N/R	N/R
Valle de Bravo, Edo. de México	N/A	Abierto	N/R	N/R	N/R	N/R	N/R	N/R	N/R	N/R

N/A = No aplica

N/R = No reportó información

S/D = Sin dato

Datos: estaciones automáticas SEMAR

Observaciones:



REPORTE No. 229 DE LAS CONDICIONES METEOROLÓGICAS Y ESTADO OPERACIONAL DE LOS PUERTOS DEL GOLFO DE MÉXICO Y MAR CARIBE DEL 24 DE ABRIL DEL 2024.

23 DE MARZO DÍA METEOROLÓGICO MUNDIAL

LEMA MARÍTIMO MUNDIAL 2024: "NAVEGAR EN EL FUTURO: LA SEGURIDAD, LO PRIMERO"

El tema del Día Meteorológico Mundial de 2024 es: **"A la vanguardia de la acción climática"**.

TEMPORADA INVERNAL SEPTIEMBRE 2023 A MAYO 2024

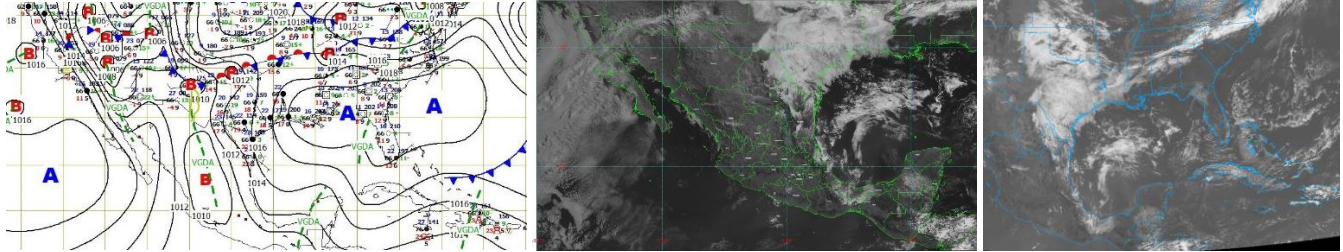

Cortesía NCH y NOAA 1600 hrs 24/04/2024

Alerta temprana para todos

¡Estar informados, es prevenir!

CONOCER EL ESTADO DEL TIEMPO, ANTES DE NAVEGAR, ES UN MAR DE DIFERENCIA

SECCION DE TEMPORAL MIERCOLES 24 DE ABRIL 2024

1. **Del 24 al 27 de abril** se prevé en horas vespertinas a primeras horas de la mañana, rachas de viento de 25 a 30 nudos (46 a 56 kph), sin descartar, el incremento repentino del viento, por el desarrollo de turbonadas en Presa Rodrigo Gómez-El cuchillo, N.L., Presa Falcón, Tamps., se mantiene en vigilancia.
2. A **partir del jueves 25 al lunes 29 de abril** se prevé evento de surada en costas y zonas marítimas de Tamaulipas, Veracruz, Tabasco, Campeche y Yucatán con rachas de 25 a 30 nudos (46 a 56 kph) oleaje de 6 a 10 pies (1.8 a 3.0 mts) en costas, condiciones que se prevén se propaguen a partir del sábado 27 hacia las costas y zonas marítimas de Quintana Roo, Canal de Yucatán y noroeste del Mar Caribe, se mantiene en vigilancia

Nota: *Se recomienda mantenerse informados del desarrollo y actualizaciones de este evento, debido a que se prevé presente variaciones durante el periodo de pronóstico, así como, atender las recomendaciones de la Autoridad Marítima Nacional, se mantiene en viqilancia.*

SITUACIÓN METEOROLÓGICA ACTUAL PARA EL MARTES 23 ABRIL DEL 2024:

Sistema de **alta presión**, favorece la entrada de **aire marítimo tropical**, en combinación con una **línea de vaguada** sobre el sureste mexicano, mantendrán en:

1. Para las **costas y zonas marítimas de Tamaulipas y Veracruz** prevalece cielo mayormente nublado con algunas lluvias dispersas, asociadas con actividad eléctrica y posible presencia de granizo, desarrollo de bancos de niebla que favorecen reducción de la visibilidad para la navegación y viento del Sureste de 15 a 20 nudos (28 a 37 kph) con rachas de viento de 25 nudos (46 kph) y olas de 6 a 9 pies (1.8 a 2.7 mts), se mantiene en vigilancia.
2. Para las **costas y zonas marítimas de Tabasco, Campeche, Yucatán y Sonda de Campeche** prevalece cielo despejado con nubosidad dispersa y bruma, manteniéndose las temperaturas cálidas, sin descartar la presencia de algunos chubascos, favorecidos por el calentamiento diurno, el viento se presenta del este y sureste de 10 a 15 nudos (28 a 37 kph) con rachas de viento de 22 a 27 nudos (40 a 50 kph) principalmente en horas vespertinas a nocturnas, el oleaje de 6 a 9 pies (1.8 a 2.7 mts) en costas y superior a los 12 pies (3.0 mts) en zonas marítimas, sin descarta el desarrollo de turbonadas.
3. Para las **costas y zonas marítimas de Quintana Roo, Canal de Yucatán y noroeste del mar Caribe** prevalece cielo despejado con algunos nublados dispersos, bruma y temperaturas cálidas, sin descartar en horas nocturnas a matutinas el incremento de nublados con probabilidad de algunos chubascos. El viento se presenta del este y noreste de 10 a 15 nudos (19 a 28 kph) con rachas 20 nudos (37 kph) y oleaje de 6 a 9 pies (1.8 a 2.7 mts), sin descarta el desarrollo de turbonadas que favorecen el incremento repentino del viento y del oleaje, se mantiene en vigilancia.
4. Para **Presa Rodrigo Gómez, N.L.**, prevalece nublados dispersos con probabilidad de algunas lluvias, asociadas con actividad eléctrica, manteniéndose las temperaturas frescas, el viento se presenta de componente Sureste de 11 a 16 nudos (20 a 30 kph), presentándose en horas vespertinas a primeras horas de la mañana rachas de viento de 25 a 30 nudos (46 a 56 kph), sin descartar, el incremento repentino del viento, por el desarrollo de turbonadas y la presencia de niebla.
5. Para **Presa Falcón, Tamps.**, prevalece nublados dispersos con probabilidad de algunas lluvias, asociadas con actividad eléctrica, manteniéndose las temperaturas frescas, el viento se presenta de componente Sureste de 11 a 16 nudos (20 a 30 kph), presentándose en horas vespertinas a primeras horas de la mañana rachas de viento de 25 a 30 nudos (46 a 56 kph), sin descartar, el incremento repentino del viento, por el desarrollo de turbonadas y la presencia de niebla.
6. Para **Presa Vicente Guerrero, Tamps.**, prevalece cielo mayormente nublado con probabilidad de algunas lluvias, asociadas con actividad eléctrica, manteniéndose las temperaturas frescas, sin descartar en horas nocturnas a matutina el desarrollo de bancos de niebla, el viento se presenta del sureste de 11 a 16 nudos (20 a 30 kph) con rachas de 22 nudos (40 kph).
7. Para **Valle de Bravo, Edo., de México, Valsequillo, Pue.**, cielo parcialmente nublado con incremento de nubosidad hacia la tarde y noche con probables lluvias, asociadas con actividad eléctrica y posible presencia de granizo. El viento se presenta de dirección variable de 10 a 15

SECRETARÍA DE MARINA-SUBSECRETARÍA DE MARINA
UNIDAD DE CAPITANÍAS DE PUERTOS Y ASUNTOS MARÍTIMOS
DIRECCIÓN GENERAL ADJUNTA DE CAPITANÍAS DE PUERTO
DIRECCIÓN DE SEGURIDAD MARÍTIMA



REPORTE No. 229 DE LAS CONDICIONES METEOROLÓGICAS Y ESTADO OPERACIONAL
DE LOS PUERTOS DEL GOLFO DE MÉXICO Y MAR CARIBE DEL 24 DE ABRIL DEL 2024.

nudos (19 a 28 kph) con rachas que pueden superar los 25 nudos (46 kph), sin descartar, el incremento repentino del viento, por el desarrollo de turbonadas.

- 8. Tequesquitengo, Mor.,** cielo despejado a medio nublado, sin descartar la presencia de algunas lluvias, asociadas con actividad eléctrica, manteniéndose las temperaturas cálidas a frescas, el viento se mantiene de dirección variable de 10 a 15 nudos (19 a 28 kph) y rachas de 20 nudos.

***Recomendaciones para la Navegación en general, comunidad marítima portuaria, ribereña, lo siguiente**

1. Previo a su zarpe deberán tener conocimiento de las condiciones meteorológicas que prevalecerán en su ruta de navegación.
2. Deberán implementar las prevenciones y precauciones necesarias en relación con las actividades que realicen en las áreas donde se pronostican citados efectos meteorológicos.
3. Debido a la saturación del suelo y a los acumulados de las precipitaciones que se presenten, deberán mantenerse informados y alertas de los niveles de ríos y arroyos de respuestas rápida que puedan favorecer inundaciones y deslaves en zonas bajas, así como al taponamiento en las desembocaduras de los ríos con el mar y al arrastre de palizada.
4. Seguir las recomendaciones y lineamientos emitidos por la Autoridades Marítima Nacional y Locales, en relación con la prevención y salvaguarda de la vida humana en la mar, en las vías navegables, en costas y en las playas.

FASES DE LA LUNA ABRIL 2024

* Cuarto menguante: Martes 02

* Luna nueva: Lunes 08

* Cuarto creciente: Lunes 15

* Luna llena: Miércoles 24

Elaboró: L. Ccias. At. Miguel Pérez Sesma.