



SECRETARÍA DE MARINA-SUBSECRETARÍA DE MARINA
 UNIDAD DE CAPITANÍAS DE PUERTOS Y ASUNTOS MARÍTIMOS
 DIRECCIÓN GENERAL ADJUNTA DE CAPITANÍAS DE PUERTO
 DIRECCIÓN DE SEGURIDAD MARÍTIMA



REPORTE No. 227 DE LAS CONDICIONES METEOROLÓGICAS Y ESTADO OPERACIONAL
 DE LOS PUERTOS DEL OCEANO PACÍFICO DEL 23 DE ABRIL DEL 2024.

| CAPITANIAS DE PUERTOS | ESTADO OPERACIONAL DE PUERTO | | Condiciones meteorológicas y estado de la mar, correspondiente de las 0603 a las 1530 hrs | | | | | | | |
|-------------------------------|------------------------------|------------------------|---|------------------|------------|---------------|------------|------------|-------------|------------|
| | EMB MAYORES (500 UAB) | EMB. MENORES (500 UAB) | PRESIÓN ATMOSFERICA | ESTADO DEL CIELO | TEMP (°C) | VIENTO (KM/H) | | | OLAS (Pies) | Hr (100 %) |
| | | | | | | DIRECCIÓN | SOSTENIDOS | RACHAS | | |
| Ensenada, B.C. | Abierto | Abierto | 1014 | Nublado | 15 | Oeste | 7-11 | ---- | 1-2 | 80 |
| El Sauzal, B.C. | Abierto | Abierto | 1015 | Nublado | 16 | Oeste | 4 | 19 | 3 | 82 |
| Rosarito, B.C. | Abierto | Abierto | 1016 | Medio nublado | 15 | Noroeste | 4-8 | ---- | 4 | 70 |
| San Felipe, B.C. | Abierto | Abierto | 1009 | Despejado | 24 | Noroeste | 8-13 | ---- | 1 | 37 |
| Isla Cedros, B.C. | Abierto | Abierto | 1016 | Medio nublado | 16 | Noroeste | 15 | 24 | 3-4 | 79 |
| La Paz, B.C.S. | Abierto | Abierto | 1014 | Nublado | 15 | Suroeste | 11 | 20 | 1 | 85 |
| Los Barriles, B.C.S. | N/A | Abierto | 1013 | Despejado | 19 | Oeste | 6-11 | ---- | 1 | 63 |
| Santa Rosalía, B.C.S. | Abierto | Abierto | 1015.1 | Despejado | 24.8 | Norte | 2-4 | ---- | 1-2 | 53 |
| Loreto, B.C.S. | Abierto | Abierto | 1014 | Despejado | 25 | Suroeste | 2-4 | ---- | Calma | 43 |
| Cabo San Lucas, B.C.S. | Abierto | Abierto | 1015 | Despejado | 22 | Noroeste | 17 | 28 | 3-4 | 59 |
| San José del Cabo, B.C.S. | N/A | Abierto | 1013 | Despejado | 21 | Noroeste | 19-24 | ---- | 1-3 | 40 |
| Guerrero Negro, B.C.S. | Abierto | Abierto | 1017 | Medio nublado | 17 | Noroeste | 15-24 | ---- | 2 | 73 |
| San Carlos, B.C.S. | N/A | Abierto | 1015 | Nublado | 17 | Noroeste | 15-24 | ---- | 2 | 92 |
| Adolfo López Mateos, B.C.S. | N/A | Abierto | 1014 | Nublado | 16 | Noroeste | 13 | 22 | 2 | 80 |
| Guaymas, Son. | Abierto | Abierto | 1012 | Nublado | 19 | Este | 13-17 | ---- | 1 | 83 |
| Golfo de Santa Clara, Son. | Abierto | Abierto | 1008 | Nublado | 19 | Este | 21 | 29 | 2 | 81 |
| Puerto Peñasco, Son. | Abierto | Abierto | 1012 | Medio nublado | 21 | Sureste | 26 | 35 | 9 | 70 |
| Puerto Libertad, Son. | Abierto | Abierto | 1011 | Despejado | 20 | Sur | 26 | 43 | 1-3 | 69 |
| Bahía Kino, Son. | Abierto | Abierto | 1013 | Despejado | 21 | Sur | 7-11 | ---- | 1 | 67 |
| Yavaros, Son. | Abierto | Abierto | 1011 | Despejado | 20 | Norte | 6-9 | ---- | 1 | 43 |
| Mazatlán, Sin. | Abierto | Abierto | 1012.9 | Nublado | 21 | Noreste | 1 | ---- | N/R | 96 |
| Topolobampo, Sin. | Abierto | Abierto | | | | | | | | |
| Altata, Sin. | Abierto | Abierto | 1015 | Nublado | 22 | Noroeste | 2-7 | ---- | 3 | 86 |
| Teacapán, Sin. | Abierto | Abierto | 1014 | Medio nublado | 23 | Noroeste | 2-11 | ---- | 4 | 77 |
| San Blas, Nay. | Abierto | Abierto | 1014 | Medio nublado | 23 | Noroeste | 2-4 | ---- | 1-2 | 71 |
| Nuevo Vallarta, Nay. | N/A | Abierto | 1013 | Medio nublado | 21 | Norte | 6 | ---- | 1-3 | 74 |
| La Cruz de Huanacastle, Nay. | Abierto | Abierto | 1014 | Nublado | 22 | Norte | 4-11 | ---- | 1 | 83 |
| Chacala, Nay. | N/A | Abierto | N/R | N/R | N/R | N/R | N/R | N/R | N/R | N/R |
| Puerto Vallarta, Jal. | Abierto | Abierto | 1012.3 | Despejado | 21 | Noreste | 4-7 | ---- | Calma | 65 |
| Barra de Navidad, Jal. | N/A | Abierto | 1014 | Despejado | 23 | Sur | 5-8 | ---- | 2-5 | 50 |
| Chapala, Jal. | N/A | Abierto | N/R | N/R | N/R | N/R | N/R | N/R | N/R | N/R |
| Manzanillo, Col. | Abierto | Abierto | 1011.7 | Nublado | 22.9 | Calma | ---- | ---- | 1 | 81 |
| Lázaro Cárdenas, Mich. | Abierto | Abierto | 1012.3 | Nublado | 22 | Este | 2-6 | ---- | 2-3 | 85 |
| Acapulco, Gro. | Abierto | Abierto | 1010 | Despejado | 27 | Norte | 2-4 | ---- | 1-2 | 63 |
| Zihuatanejo, Gro. | Abierto | Abierto | 1013 | Despejado | 26 | Noroeste | 6-12 | ---- | 2-4 | 60 |
| Puerto Marqués, Gro. | Abierto | Abierto | 1013 | Despejado | 27 | Oeste | 6-11 | ---- | 3-5 | 60 |
| Salina Cruz, Oax. | Abierto | Abierto | 1013 | Despejado | 33 | Norte | 24 | 41 | 2-3 | 44 |
| Bahías de Huatulco, Oax. | Abierto | Abierto | 1010.8 | Nublado | 26 | Oeste | 2 | ---- | 1-2 | 84 |
| Puerto Ángel, Oax. | Abierto | Abierto | 1012.3 | Medio nublado | 29 | Norte | 6-11 | ---- | 1-4 | 78 |
| Puerto Escondido, Oax. | Abierto | Abierto | 1012.5 | Medio nublado | 27.9 | Nor-noreste | 7-11 | ---- | 1-2 | 79 |
| Temascal, Oax. | N/A | Abierto | 1018 | Medio nublado | 26 | Este | 4-7 | ---- | N/A | 76 |
| Tuxtepec, Oax. | N/A | Abierto | 1017 | Nublado | 24 | Sur | 1-4 | ---- | N/A | 91 |
| Puerto Chiapas, Chis. | Abierto | Abierto | 1011.6 | Despejado | 30 | Este-noreste | 5 | ---- | 4-6 | 66 |
| Chiapa de Corzo, Chis. | N/A | Abierto | 1017 | Despejado | 26 | Oeste | 2-12 | ---- | Calma | 61 |
| La Concordia, Chis | Abierto | Abierto | 1017 | Despejado | 27 | Sur | 2-6 | ---- | N/A | 62 |

N/A = No aplica a embarcaciones mayores N/R = No reportó información S/D = Sin dato Datos: estaciones automáticas SEMAR

Observaciones:

LEMA MARÍTIMO MUNDIAL 2024: "NAVEGAR EN EL FUTURO: LA SEGURIDAD, LO PRIMERO"

El tema del Día Meteorológico Mundial de 2024 es: "A la vanguardia de la acción climática".

TEMPORADA INVERNAL SEPTIEMBRE 2023 A MAYO 2024



REPORTE No. 227 DE LAS CONDICIONES METEOROLÓGICAS Y ESTADO OPERACIONAL
DE LOS PUERTOS DEL OCEANO PACÍFICO DEL 23 DE ABRIL DEL 2024.

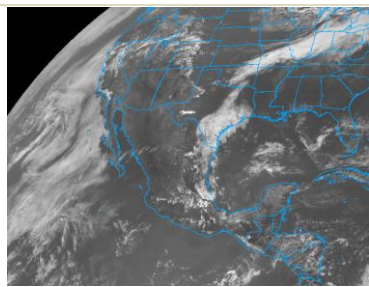
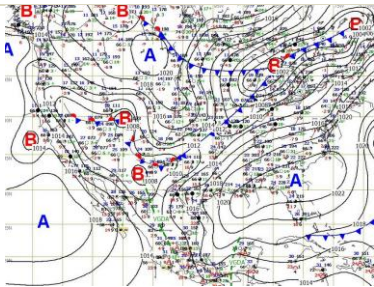

Cortesía: NOAA y SENEAM 23/04/24

Alerta temprana para todos

¡Estar informados, es prevenir!

CONOCER EL ESTADO DEL TIEMPO, ANTES DE NAVEGAR, ES UN MAR DE DIFERENCIA

SECCION DE TEMPORAL MARTES 23 DE ABRIL 2024

- **Durante el martes 23 y miércoles 24 abril:** se mantendrán **bancos de niebla** que favorecen reducción de la visibilidad para la navegación en las costas y zonas marítimas de la **región occidental de la Península de Baja California**, asimismo, se mantendrán rachas de viento de 20 a 25 nudos (37 a 46 kph) y oleaje de 6 a 8 pies (1.8 a 2.4 mts) en **costas** y en **zonas marítimas** oleaje de 7 a 9 pies (2.1 a 2.7 mts).
- **El evento de mar de fondo se mantendrá hasta el martes 24 de abril** para las **costas desde Chiapas hasta la región sur de Sinaloa**, incluyendo la región suroeste de Baja California Sur hasta Los Cabos, B.C.S., y El Archipiélago de las Revillagigedo, Col., favoreciendo oleaje de 7 a 10 pies (2.1 a 3.0 mts) con periodos de 13 a 15 segundos y presencia de corrientes de arrastre en dársenas, bahías, muelles y playas, sin descartar el ingreso del mar en zonas bajas, condiciones que se prevén disminuyan paulatinamente durante el miércoles 24 de abril, se mantiene en vigilancia.
- **Durante este martes 23 de abril** para las **costas y zonas marítimas de la región oriental de Oaxaca, Chiapas y Golfo de Tehuantepec** se prevén rachas de viento de 22 a 37 nudos (41 a 68 kph), con olas de 9 a 12 nudos (2.7 a 3.6mts) y mar de fondo que favorece corrientes de arrastre en costas y zonas marítimas, estas condiciones disminuirán paulatinamente en el transcurso de la noche de este día.
- **Del 24 al 28 de abril** para las **costas y zonas marítimas de la región oriental de Baja California, Sonora, Sinaloa e interior del Golfo de California** se prevén rachas de viento de 27 a 32 nudos (50 a 60 kph) y oleaje de 7 a 9 pies (2.1 a 2.7 mts), sin descartar el desarrollo de turbonadas, que favorecen el incremento repentino del viento y del oleaje.

Nota: *Se recomienda mantenerse informados del desarrollo y actualizaciones de este evento, debido a que se prevé presente variaciones durante el periodo de pronóstico, así como, atender las recomendaciones de la Autoridad Marítima Nacional, se mantiene en vigilancia.*

SITUACIÓN METEOROLÓGICA ACTUAL CORRESPONDIENTE AL MARTES 23 DE ABRIL DE 2024:

Altas presiones continúan cubriendo las zonas marítimas del norte y central del Océano Pacífico mexicano, en combinación con una línea de vaguada situada sobre el noroeste del país, la entrada de **aire marítimo** y la presencia de **mar de fondo** procedente del sur, mantendrán en:

1. Para las **costas y zonas marítimas de la región occidental de la Península de Baja California, Isla Coronado, Guadalupe y Cedros, B.C.**, prevalece cielo nublado con bancos de niebla que favorecen reducción de la visibilidad para la navegación, manteniéndose las temperaturas frescas a templadas. El viento se mantendrá del noroeste de 10 a 15 nudos (19 a 28 kph) con rachas de 20 a 25 nudos (37 a 46 kph) y oleaje de 6 a 8 pies (1.8 a 2.4 mts) en **costas** y en **zonas marítimas** oleaje de 7 a 9 pies (2.1 a 2.7 mts).
2. Para las **costas y zonas marítimas de la región oriental de Baja California, Sonora y el interior del Golfo de California** prevalece cielo despejado con algunos nublados dispersos, bruma y temperaturas cálidas a frescas. El viento se presenta del este y sureste de 11 a 16 nudos (20 a 30 kph) con rachas de 22 a 27 nudos (40 a 50 kph) y olas de 7 a 9 pies (2.1 a 2.7 mts), sin descartar el desarrollo de turbonadas, que favorecen el incremento repentino del viento y del oleaje. [\(Ver sección de temporal\)](#)
3. Para las **costas y zonas marítimas de Nayarit, Jalisco, Colima e Islas Marias y Marietas, Nay.**, prevalece cielo despejado con bruma y temperaturas muy cálidas. El viento se presenta del noroeste de 10 a 15 nudos (19 a 28 kph) con rachas de 20 nudos (37 kph) y oleaje de 7 a 10 pies (2.1 a 3.0 mts), así como, corrientes de arrastre en dársena, bahías, muelles y playas, se mantienen en vigilancia, [\(ver sección de temporal\)](#).
4. Para **El Archipiélago de las Revillagigedo, Col.**, prevalece cielo despejado con bruma y temperaturas cálidas. El viento se presenta del norte con rachas de 20 nudos (37 kph) y mar de fondo que ocasionan olas de 7 a 10 pies (2.1 a 3.0 mts) y **corrientes de arrastre** en dársena, bahías, muelles y playas, sin descarta el incremento repentino del oleaje.
5. Para las **costas y zonas Marítimas de Michoacán y Guerrero** prevalece cielo despejado con bruma y temperaturas muy cálidas. El viento se oscila del oeste y noroeste de 10 a 15 nudos (19 a 28 kph) con rachas ocasionales de 20 nudos (37 kph), presentándose mar de fondo que ocasionan olas de 7 a 10 pies (2.1 a 3.0 mts) y **corrientes de arrastre** en dársena, bahías, muelles y playas, sin descarta el incremento repentino del oleaje, [\(ver sección de temporal\)](#).
6. Para las **costas y zonas marítimas Oaxaca, Chiapas y Golfo de Tehuantepec** prevalece cielo despejado con bruma y temperaturas muy cálidas, sin descartar en horas vespertinas a nocturnas el incremento de nublados con probabilidad de lluvias, asociadas con actividad eléctrica, sin descartar la presencia de granizo. Con vientos variables de 10 a 15 nudos (19 a 28 kph) y rachas de 22 a 37 nudos (41 a 38 kph) presentándose mar de fondo que ocasionan olas de 9 a 12 nudos (2.7 a 3.6mts) y **corrientes de arrastre** en dársena, bahías, muelles y playas.
7. En **Tuxtepec y Temazcal, Oax., Chiapas de Corzo y la Concordia, Chis.**, prevalece cielo despejado con algunos nublados dispersos, bruma y temperaturas cálidas, en horas vespertinas a nocturna se prevé el incremento de nublados con probabilidad de lluvia, asociadas con actividad eléctrica, sin descartar la presencia de granizo, el viento se presenta del norte de 10 a 15 nudos (19 a 28 kph) con rachas de 20 a 25 nudos (37 a 46 kph), sin descartar el incremento repentino del viento por el desarrollo de turbonadas, se mantiene en vigilancia.



SECRETARÍA DE MARINA-SUBSECRETARÍA DE MARINA
UNIDAD DE CAPITANÍAS DE PUERTOS Y ASUNTOS MARÍTIMOS
DIRECCIÓN GENERAL ADJUNTA DE CAPITANÍAS DE PUERTO
DIRECCIÓN DE SEGURIDAD MARÍTIMA



REPORTE No. 227 DE LAS CONDICIONES METEOROLÓGICAS Y ESTADO OPERACIONAL
DE LOS PUERTOS DEL OCÉANO PACÍFICO DEL 23 DE ABRIL DEL 2024.

***Recomendaciones para la Navegación en general, comunidad marítima portuaria, ribereña, lo siguiente:**

1. Previo a su zarpe deberán tener conocimiento de las condiciones meteorológicas que prevalecerán en su ruta de navegación.
2. Deberán implementar las prevenciones y precauciones necesarias en relación con las actividades que realicen en las áreas donde se pronostican citados efectos meteorológicos.
3. Debido a la saturación del suelo y a los acumulados de las precipitaciones que se presenten, deberán mantenerse informados y alertas de los niveles de ríos y arroyos de respuestas rápida que puedan favorecer inundaciones y deslaves en zonas bajas, así como al taponamiento en las desembocaduras de los ríos con el mar y al arrastre de palizada.
4. Seguir las recomendaciones y lineamientos emitidos por la Autoridades Marítima Nacional y Locales, en relación con la prevención y salvaguarda de la vida humana en la mar, en las vías navegables, en costas y en las playas.

FASES DE LA LUNA ABRIL 2024

*** Cuarto menguante: Martes 02 * Luna nueva: Lunes 08 * Cuarto creciente: Lunes 15 * Luna llena: Miércoles 24**

Elaboró: L. Ccias. At. Miguel Pérez Sesma