



SECRETARÍA DE MARINA-SUBSECRETARÍA DE MARINA
 UNIDAD DE CAPITANÍAS DE PUERTOS Y ASUNTOS MARÍTIMOS
 DIRECCIÓN GENERAL ADJUNTA DE CAPITANÍAS DE PUERTO
 DIRECCIÓN DE SEGURIDAD MARÍTIMA



REPORTE No.219 DE LAS CONDICIONES METEOROLÓGICAS Y ESTADO OPERACIONAL
 DE LOS PUERTOS DEL OCEANO PACÍFICO DEL 19 DE ABRIL DEL 2024.

CAPITANIAS DE PUERTOS	ESTADO OPERACIONAL DE PUERTO		Condiciones meteorológicas y estado de la mar, correspondiente de las 0656 a las 1100 hrs							
	EMB MAYORES (500 UAB)	EMB. MENORES (500 UAB)	PRESIÓN ATMOSFERICA	ESTADO DEL CIELO	TEMP (°C)	VIENTO (KM/H)			OLAS (Pies)	Hr (100 %)
						DIRECCIÓN	SOSTENIDOS	RACHAS		
Ensenada, B.C.	Abierto	Abierto	1014	Nublado	14	Noreste	2-6	----	4-8	85
El Sauzal, B.C.	Abierto	Abierto	1013	Despejado	14.4	Este	7	17	2-3	63
Rosarito, B.C.	Abierto	Abierto	1016	Medio nublado	15	Noroeste	5-10	----	3	76
San Felipe, B.C.	Abierto	Abierto	1010	Despejado	22	Noroeste	9	16	1	34
Isla Cedros, B.C.	Abierto	Abierto	1016	Nublado	15	Noroeste	20	30	2-4	86
La Paz, B.C.S.	Abierto	Abierto	1012	Despejado	14	Sur	19	26	1	55
Los Barriles, B.C.S.	N/A	Abierto	1011	Despejado	20	Sureste	6-13	----	1	29
Santa Rosalía, B.C.S.	Abierto	Abierto	1013.1	Despejado	25.6	Sureste	2-6	----	1-2	38
Loreto, B.C.S.	Abierto	Abierto	1012	Despejado	25	Noroeste	2-4	----	Calma	37
Cabo San Lucas, B.C.S.	Abierto	Abierto	1013	Despejado	22	Noroeste	19-22	----	1	58
San José del Cabo, B.C.S.	N/A	Abierto	1011	Despejado	22	Noroeste	6-17	----	1-3	32
Guerrero Negro, B.C.S.	Abierto	Abierto	1014	Nublado	16	Noroeste	24	31	2	81
San Carlos, B.C.S.	N/A	Abierto	1013	Nublado	17	Noroeste	22	30	2	91
Adolfo López Mateos, B.C.S.	N/A	Abierto	1013	Nublado	16	Noroeste	15	26	2	94
Guaymas, Son.	Abierto	Abierto	1016	Despejado	13	Norte	13	31	3	51
Golfo de Santa Clara, Son.	Abierto	Abierto	1009	Nublado	18	Noroeste	8-12	----	Calma	84
Puerto Peñasco, Son.	Abierto	Abierto	1009	Despejado	22	Sureste	17-19	----	1-2	56
Puerto Libertad, Son.	Abierto	Abierto	1010	Despejado	20	Sureste	19	24	1-2	46
Bahía Kino, Son.	Abierto	Abierto	1011	Despejado	15	Noreste	6-13	----	1	62
Yavaros, Son.	Abierto	Abierto	1011	Despejado	16	Norte	7-11	----	1	48
Mazatlán, Sin.	Abierto	Abierto	1010.8	Nublado	21	Oeste	9	----	1-2	82
Topolobampo, Sin.	Abierto	Abierto	1012.4	Despejado	22	Noroeste	2-13	----	1	60
Altata, Sin.	Abierto	Abierto	1012	Despejado	23	Oeste	3-4	----	1	49
Teacapán, Sin.	Abierto	Abierto	1013	Medio nublado	20	Oeste	4	----	2	70
San Blas, Nay.	Abierto	Abierto	1013	Medio nublado	24	Oeste	4	----	1-3	74
Nuevo Vallarta, Nay.	N/A	Abierto	1012	Nublado	18	Nor-noroeste	6	----	1-3	84
La Cruz de Huanacastle, Nay.	Abierto	Abierto	1012	Nublado	21	Noroeste	6-13	----	1	86
Chacala, Nay.	N/A	Abierto	N/R	N/R	N/R	N/R	N/R	N/R	N/R	N/R
Puerto Vallarta, Jal.	Abierto	Abierto	1011	Despejado	19	Este	2-4	----	Calma	62
Barra de Navidad, Jal.	N/A	Abierto	1013	Despejado	22	Sureste	5-7	----	1-3	60
Chapala, Jal.	N/A	Abierto	N/R	N/R	N/R	N/R	N/R	N/R	N/R	N/R
Manzanillo, Col.	Abierto	Abierto	1011.1	Nublado	22	Este	8	----	2	90
Lázaro Cárdenas, Mich.	Abierto	Abierto	1011.3	Nublado	22	Este	2-6	----	2-3	92
Acapulco, Gro.	Abierto	Abierto	1011	Medio nublado	23	Noroeste	7-13	----	1-2	70
Zihuatanejo, Gro.	Abierto	Abierto	1013	Despejado	25	Este	4-11	----	2-4	63
Puerto Marqués, Gro.	Abierto	Abierto	1013	Nublado	25	Norte	4-11	----	1-4	84
Salina Cruz, Oax.	Abierto	Abierto	1012	Nublado	27	Norte	6-9	----	2-4	90
Bahías de Huatulco, Oax.	Abierto	Abierto	1010.3	Nublado	28	Noroeste	2	----	1	89
Puerto Ángel, Oax.	Abierto	Abierto	1012.8	Nublado	29	Oeste	6-17	----	3-4	86
Puerto Escondido, Oax.	Abierto	Abierto	1012.5	Nublado	29	Norte	4-7	----	1	86
Temascal, Oax.	N/A	Abierto	1013	Medio nublado	28	Norte	4-7	----	N/A	75
Tuxtepec, Oax.	N/A	Abierto	1012	Nublado	28	Noreste	3-7	----	N/A	89
Puerto Chiapas, Chis.	Abierto	Abierto	1011	Medio nublado	29	Norte	6	----	4-6	70
Chiapa de Corzo, Chis.	N/A	Abierto	1014	Despejado	29	Suroeste	2-4	----	Calma	53
La Concordia, Chis	Abierto	Abierto	1014	Despejado	29	Suroeste	2-6	----	S/D	52

N/A = No aplica a embarcaciones mayores N/R = No reportó información S/D = Sin dato Datos: estaciones automáticas SEMAR

Observaciones:

- * **ABIERTO** a la navegación de embarcaciones menores de 12 metros de eslora en el Puerto de Isla de Cedros, B.C.

LEMA MARÍTIMO MUNDIAL 2024: "NAVEGAR EN EL FUTURO: LA SEGURIDAD, LO PRIMERO"

El tema del Día Meteorológico Mundial de 2024 es: **"A la vanguardia de la acción climática"**.

TEMPORADA INVERNAL SEPTIEMBRE 2023 A MAYO 2024



REPORTE No.219 DE LAS CONDICIONES METEOROLÓGICAS Y ESTADO OPERACIONAL
DE LOS PUERTOS DEL OCEANO PACÍFICO DEL 19 DE ABRIL DEL 2024.

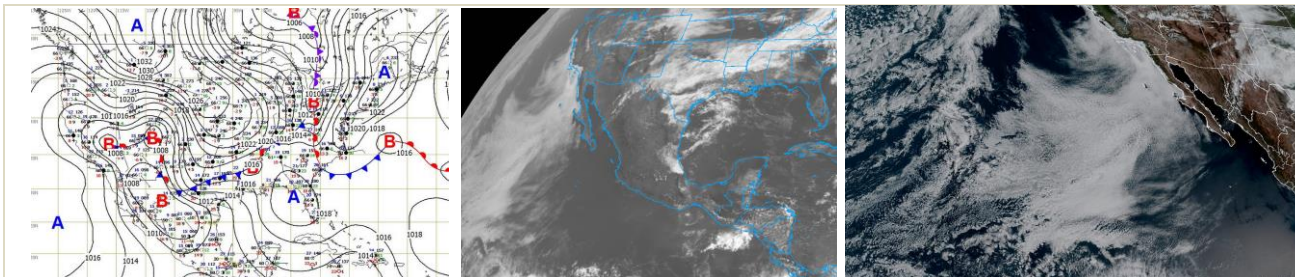

Cortesía: NOAA y SENEAM 19/04/24

Alerta temprana para todos

¡Estar informados, es prevenir!

CONOCER EL ESTADO DEL TIEMPO, ANTES DE NAVEGAR, ES UN MAR DE DIFERENCIA

SECCION DE TEMPORAL VIERNES 19 DE ABRIL 2024

- **Durante este día y sábado 20 de abril:** se presentan **bancos de niebla** que favorecen reducción de la visibilidad para la navegación en zonas marítimas de la región occidental de la Península de Baja California, así como, en las **costas** de la región occidental de Baja California, Islas Coronado, Guadalupe y Cedros, B.C., y noroeste de Baja California Sur, asimismo, se presentan rachas de viento de 20 a 25 nudos (37 a 46 kph).
- **Un nuevo pulso de mar de fondo se presenta del viernes 19 al lunes 22 de abril** para las **costas desde Chiapas hasta la región sur de Sinaloa**, incluyendo la región suroeste de Baja California Sur hasta Los Cabos, B.C.S., y El Archipiélago de las Revillagigedo, Col., favoreciendo oleaje de 7 a 10 pies (2.1 a 3.0 mts) con periodos de 18 a 20 segundos y presencia de corrientes de arrastre en dársenas, bahías, muelles y playas, sin descartar el ingreso del mar en zonas bajas, condiciones que se prevén disminuyan paulatinamente durante el martes 23 de abril, se mantiene en vigilancia.

Nota: *Se recomienda mantenerse informados del desarrollo y actualizaciones de este evento, debido a que se prevé presente variaciones durante el periodo de pronóstico, así como, atender las recomendaciones de la Autoridad Marítima Nacional, se mantiene en vigilancia.*

SITUACIÓN METEOROLÓGICA ACTUAL CORRESPONDIENTE AL VIERNES 19 DE ABRIL DE 2024:

Altas presiones continúan cubriendo las zonas marítimas del norte y central del Océano Pacífico mexicano, en combinación con una línea de vaguada situada sobre el noroeste del país, la entrada de **aire marítimo** y la presencia de **mar de fondo** procedente del sur, mantendrán en:

1. Para las **costas y zonas marítimas de la región occidental de la Península de Baja California e Isla Coronado y Cedros, B.C.**, prevalece cielo nublado con bancos de niebla que favorecen reducción de la visibilidad para la navegación, manteniéndose las temperaturas frescas. El viento se mantendrá del noroeste de 10 a 15 nudos (19 a 28 kph) con rachas de 20 a 25 nudos (37 a 46 kph) y oleaje de 6 a 8 pies (1.8 a 2.4 mts) en **costas** y en **zonas marítimas** oleaje de 7 a 9 pies (2.1 a 2.7 mts). (Ver sección de temporal).
2. Para las **costas y zonas marítimas de la región oriental de la Península de Baja California hasta los Cabos, B.C.S., Sonora, Sinaloa y Golfo de California** prevalece cielo despejado con algunos nublados dispersos, bruma y temperaturas cálidas. El viento se presenta de dirección variable de 10 a 15 nudos (19 a 28 kph) con rachas de 20 nudos (37 kph) y olas de 7 a 9 pies (2.1 a 2.7 mts), excepto en la región de los Cabos, B.C.S., en donde se presentarán rachas de 20 a 25 nudos (37 a 46 kph) y mar de fondo que favorece corrientes de arrastre en dársenas, bahías, muelles y playas, se mantienen en vigilancia. (Ver sección de temporal).
3. Para las **costas y zonas marítimas de Nayarit, Jalisco, Colima e Islas Marías y Marietas, Nay.**, prevalece cielo despejado con bruma y temperaturas muy cálidas. El viento se presenta del noroeste de 10 a 15 nudos (19 a 28 kph) con rachas de 20 nudos (37 kph) y oleaje de 7 a 10 pies (2.1 a 3.0 mts), así como, corrientes de arrastre en dársena, bahías, muelles y playas, se mantienen en vigilancia, (ver sección de temporal).
4. Para **El Archipiélago de las Revillagigedo, Col.**, prevalece cielo despejado con bruma y temperaturas cálidas. El viento se presenta del norte con rachas de 20 nudos (37 kph) en horas nocturnas a matutinas, presentándose mar de fondo que ocasionan olas de 7 a 10 pies (2.1 a 3.0 mts) y **corrientes de arrastre** en dársena, bahías, muelles y playas, sin descarta el incremento repentino del oleaje.
5. Para las **costas y zonas Marítimas de Michoacán y Guerrero** prevalece cielo despejado con bruma y temperaturas muy cálidas. El viento se oscila del oeste y noroeste de 10 a 15 nudos (19 a 28 kph) con rachas ocasionales de 20 nudos (37 kph), presentándose mar de fondo que ocasionan olas de 7 a 10 pies (2.1 a 3.0 mts) y **corrientes de arrastre** en dársena, bahías, muelles y playas, sin descarta el incremento repentino del oleaje, (ver sección de temporal).
6. Para las **costas y zonas marítimas Oaxaca, Chiapas y Golfo de Tehuantepec** prevalece cielo despejado con bruma y temperaturas muy cálidas. El viento oscila del oeste y noroeste de 10 a 15 nudos (19 a 28 kph) con rachas de 20 nudos (37 kph), presentándose mar de fondo que ocasionan olas de 7 a 10 pies (2.1 a 3.0 mts) y **corrientes de arrastre** en dársena, bahías, muelles y playas, sin descarta el incremento repentino del oleaje (ver sección de temporal).
7. En **Tuxtepec y Temazcal, Oax., Chiapas de Corzo y la Concordia, Chis.**, prevalece cielo despejado con algunos nublados dispersos, bruma y temperaturas cálidas, en horas vespertinas a nocturna no se descarta el incremento de nublados con probabilidad de algunas lluvias aisladas, asociadas con actividad eléctrica, sin descartar la presencia de granizo, el viento se presenta del norte de 10 a 15 nudos (19 a 28 kph) con rachas de 20 nudos (37 kph), sin descartar el incremento repentino del viento por el desarrollo de turbonadas, se mantiene en vigilancia.

***Recomendaciones para la Navegación en general, comunidad marítima portuaria, ribereña, lo siguiente:**

1. Previo a su zarpe deberán tener conocimiento de las condiciones meteorológicas que prevalecerán en su ruta de navegación.
2. Deberán implementar las prevenciones y precauciones necesarias en relación con las actividades que realicen en las áreas donde se pronostican citados efectos meteorológicos.
3. Debido a la saturación del suelo y a los acumulados de las precipitaciones que se presenten, deberán mantenerse informados y alertas de los niveles de ríos y arroyos de respuestas rápida que puedan favorecer inundaciones y deslaves en zonas bajas, así como al taponamiento en las desembocaduras de los ríos con el mar y al arrastre de palizada.



SECRETARÍA DE MARINA-SUBSECRETARÍA DE MARINA
UNIDAD DE CAPITANÍAS DE PUERTOS Y ASUNTOS MARÍTIMOS
DIRECCIÓN GENERAL ADJUNTA DE CAPITANÍAS DE PUERTO
DIRECCIÓN DE SEGURIDAD MARÍTIMA



REPORTE No.219 DE LAS CONDICIONES METEOROLÓGICAS Y ESTADO OPERACIONAL
DE LOS PUERTOS DEL OCÉANO PACÍFICO DEL 19 DE ABRIL DEL 2024.

4. Seguir las recomendaciones y lineamientos emitidos por la Autoridades Marítima Nacional y Locales, en relación con la prevención y salvaguarda de la vida humana en la mar, en las vías navegables, en costas y en las playas.

FASES DE LA LUNA ABRIL 2024

*** Cuarto menguante: Martes 02 * Luna nueva: Lunes 08 * Cuarto creciente: Lunes 15 * Luna llena: Miércoles 24**

Elaboró: L. Ccias. At. Blanca Lucido Toto.