



REPORTE MENSUAL DEL MERCADO DE AZÚCAR,
No. 6 al 31/marzo/2024 Ciclo 2023/2024

CUADRO RESUMEN

CONCEPTO	mar-2024	feb-2024	mar-2023	Cambio porcentual		Acumulado del ciclo (octubre 2023 a marzo 2024)		Cambio porcentual
	(a)	(b)	(c)	(a) / (b)	(a) / (c)	2023/2024 (d)	2022/20223 (e)	(d) / (e)
Tipo de cambio fix (MX Pesos / US Dólar)	16.792	17.090	18.375	-1.744	-8.616	17.269	19.164	-9.887
AZÚCAR ESTÁNDAR Y REFINADA								
Exportaciones totales (t)	135,789.93	125,198.96	179,524.80	8.46	-24.36	458,715.00	775,356.97	-40.84
E.U.A. y Puerto Rico	107,578.94	109,071.61	136,903.75	-1.37	-21.42	337,184.02	571,160.63	-40.97
Ventas a IMMEX	28,211.00	16,127.35	40,122.78	74.93	-29.69	87,515.54	195,910.45	-55.33
Terceros mercados	0.00	0.00	2,498.27	---	---	19.14	8,285.89	-99.77
AZÚCAR ESTÁNDAR								
Exportaciones totales (t)	97,924.59	101,020.76	122,607.93	-3.06	-20.13	354,515.86	591,597.93	-40.07
E.U.A. y Puerto Rico	83,377.97	92,963.25	102,729.95	-10.31	-18.84	284,154.29	490,754.74	-42.10
Ventas a IMMEX	14,546.63	8,057.51	17,419.31	80.54	-16.49	70,342.44	93,204.00	-24.53
Terceros mercados	0.00	0.00	2,458.67	---	---	19.14	7,639.19	-99.75
Precios promedio (MX\$/t)								
Consumidor *	48,405.00	48,882.08	26,915.00	-0.98	79.84	45,216.32	26,896.06	68.12
Mayoreo 23 CEDAS**	25,297.41	24,953.37	19,762.95	1.38	28.00	27,105.49	19,900.48	36.21
Contrato 16	14,796.14	15,661.54	15,346.12	-5.53	-3.58	15,908.80	15,361.65	3.56
Contrato 11	8,044.90	8,799.34	8,491.53	-8.57	-5.26	9,161.42	8,440.85	8.54
AZÚCAR REFINADA								
Exportaciones totales (t)	37,865.34	24,178.19	56,916.86	56.61	-33.47	104,199.14	183,759.04	-43.30
E.U.A. y Puerto Rico	24,200.97	16,108.35	34,173.80	50.24	-29.18	53,029.73	80,405.89	-34.05
Ventas a IMMEX	13,664.37	8,069.84	22,703.47	69.33	-39.81	17,173.10	102,706.45	-83.28
Terceros mercados	0.00	0.00	39.60	---	---	0.00	646.70	---
Precios promedio (MX\$/t)								
Consumidor *	37,146.00	35,920.42	31,437.00	3.41	18.16	37,263.21	31,360.92	18.82
Mayoreo 21 CEDAS***	31,693.89	31,735.87	23,844.02	-0.13	32.92	32,681.72	22,866.70	42.92
Contrato 5	10,441.64	10,957.31	10,911.18	-4.71	-4.30	11,536.49	10,657.55	8.25

Notas:

* Precios promedio al consumidor en la Ciudad de México, Guadalajara, Jal., y Monterrey, N.L. FUENTE: PROFECO.

** El precio promedio al mayoreo del azúcar estándar para marzo 2023, así como para febrero y marzo 2024 corresponde a 22 CEDAS.

*** El precio promedio al mayoreo del azúcar refinada para marzo 2023, febrero y marzo 2024 corresponde a 18 CEDAS.



REPORTE MENSUAL DEL MERCADO DE AZÚCAR,
No. 6 al 31/marzo/2024 Ciclo 2023/2024

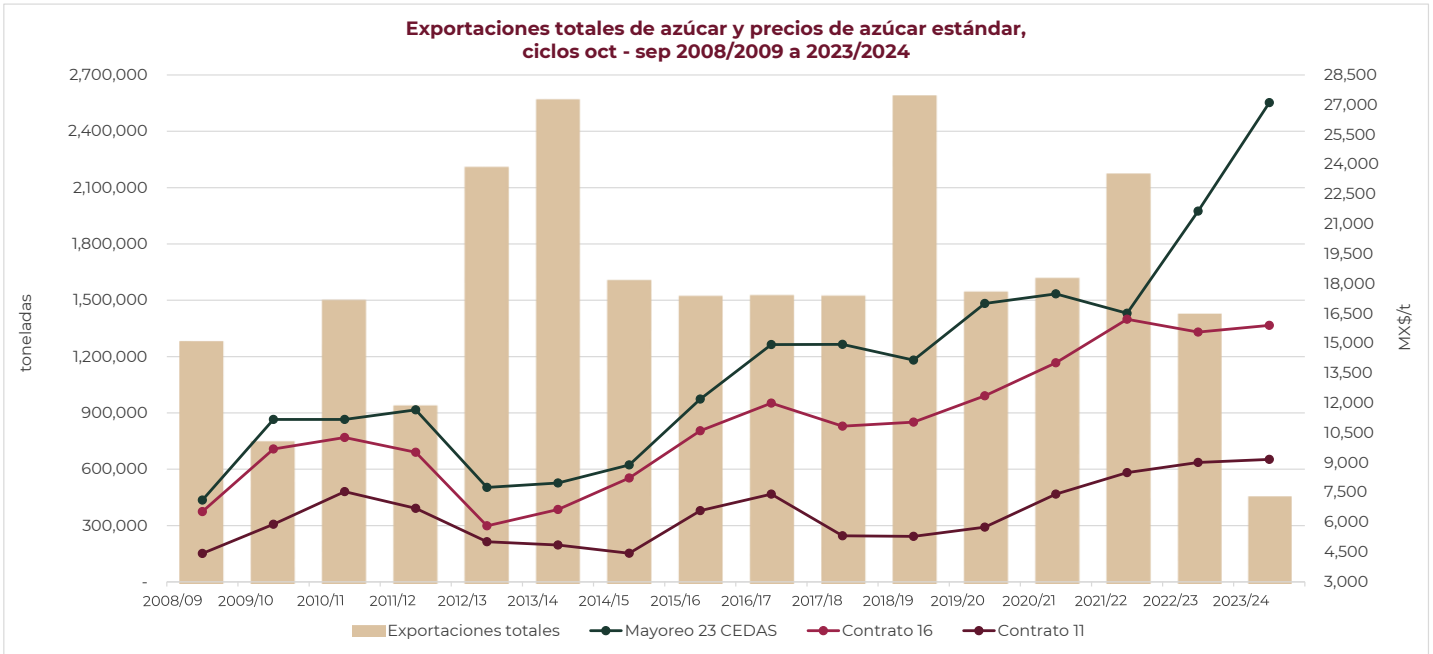

Nota: Ciclo 2023/24 - Exportaciones y precios promedio a marzo 2024.

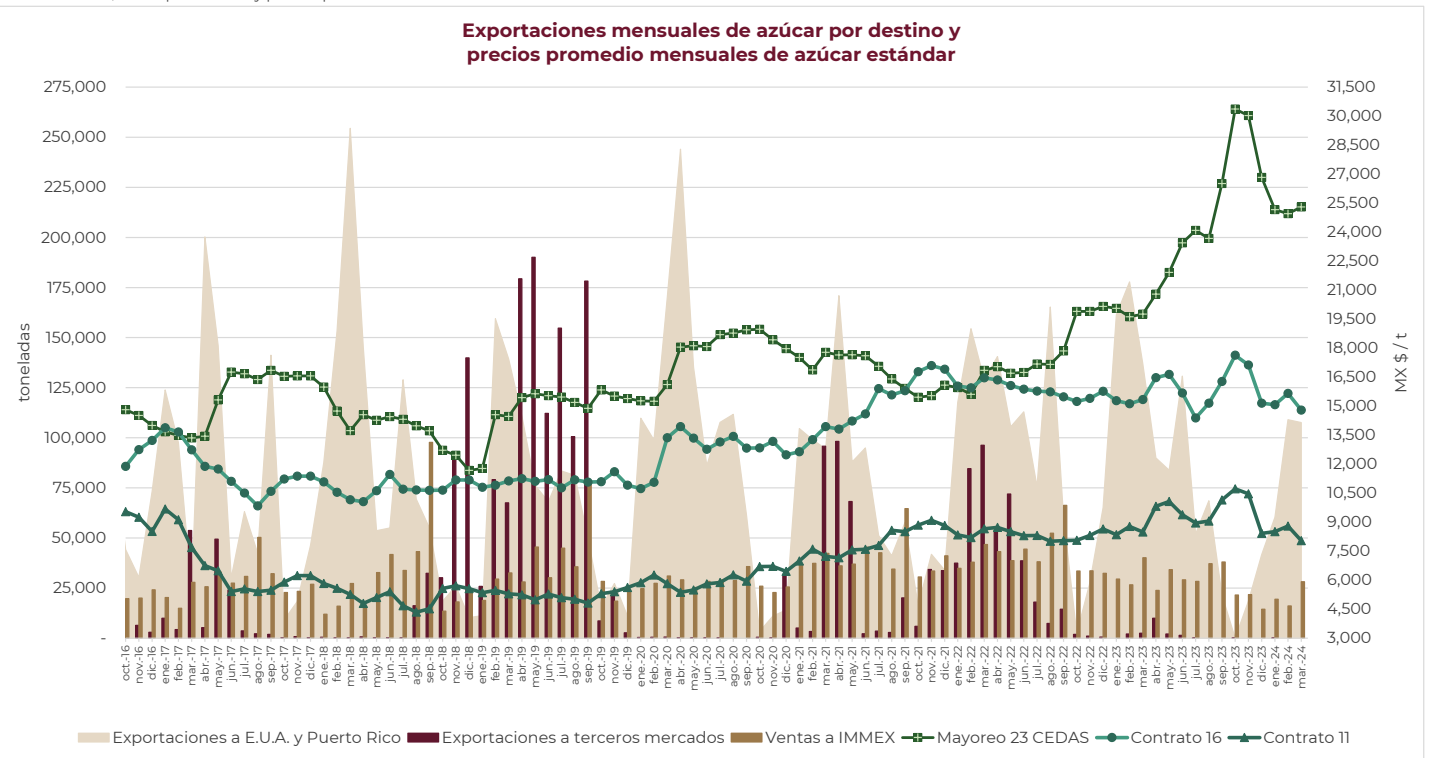



REPORTE MENSUAL DEL MERCADO DE AZÚCAR,
No. 6 al 31/marzo/2024 Ciclo 2023/2024

Volúmenes mensuales de exportación de azúcar a E.U.A. y Puerto Rico, ventas a IMMEX y precios promedios mensuales de azúcar estándar

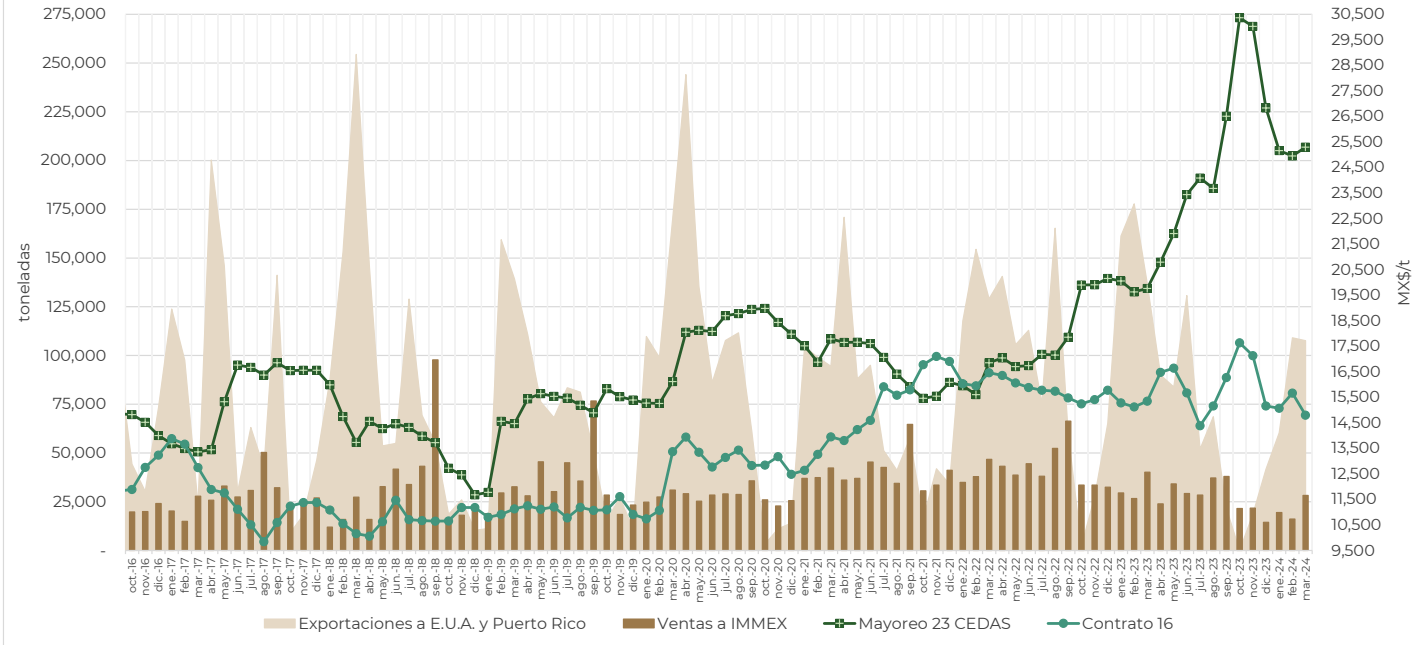

Volúmenes mensuales de exportación a terceros mercados y precios promedios mensuales de azúcar estándar

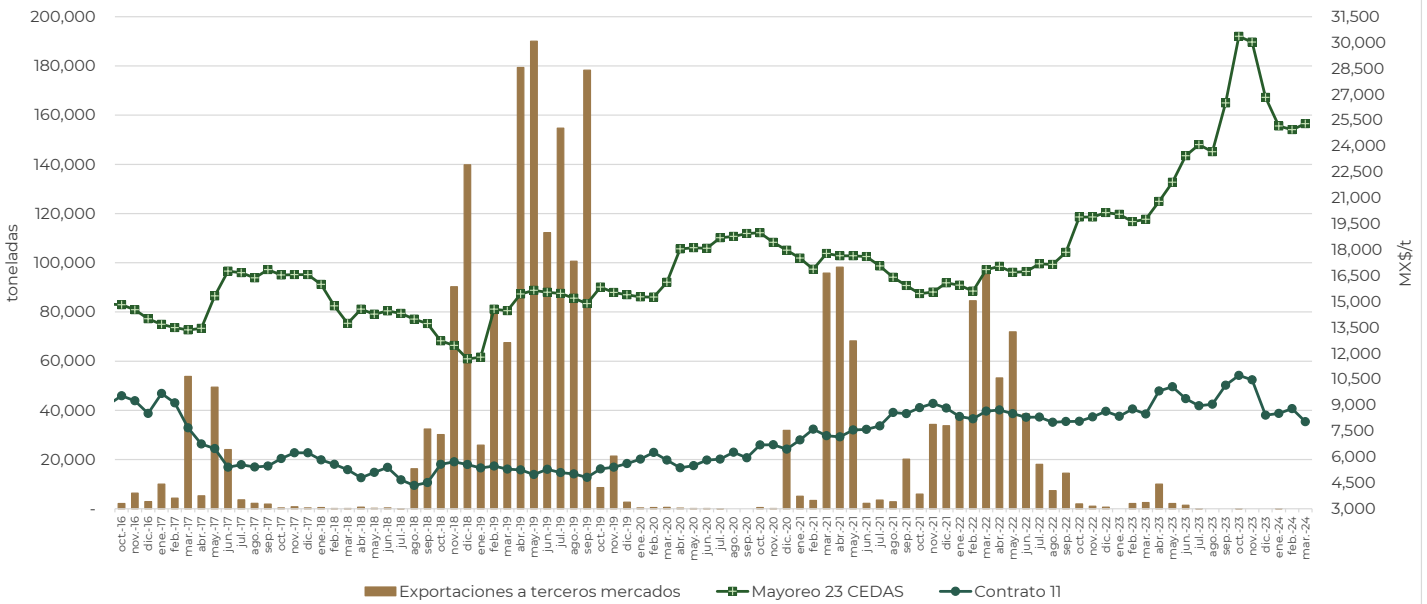



REPORTE MENSUAL DEL MERCADO DE AZÚCAR,

No. 6

al 31/marzo/2024

Ciclo 2023/2024

**EXPORTACIONES MEXICANAS DE AZÚCAR POR ADUANA, PAÍS DESTINO Y FRACCIÓN ARANCELARIA,
ACUMULADO A MARZO DEL CICLO 2023/2024**

Clave Aduana	Nombre Aduana	País destino	F. Arancelaria	Volumen (t)
313	ARISTA, CHIS.	Estados Unidos	17011404	20,000.00
070	CD. JUAREZ, CHIH.	Estados Unidos	17019901	190.50
070	CD. JUAREZ, CHIH.	Estados Unidos	17019999	14,719.50
300	CD. REYNOSA, TAMP.	Estados Unidos	17011301	560.00
080	COATZACOALCOS, VER.	Estados Unidos	17019901	2,513.12
080	COATZACOALCOS, VER.	Estados Unidos	17019999	11,932.72
080	COATZACOALCOS, VER.	Estados Unidos	17011404	52,500.00
830	DOS BOCAS, TAB., AEROPUERTO INT. DE LA CD. DE PALENQUE, CHIAPAS.	Estados Unidos	17011404	28,197.00
170	MATAMOROS, TAMP., PUENTE INTERNAL "GRAL. IGNACIO ZARAGOZA" TAMP. Y AEROP. INT. "SERVANDO C"	Estados Unidos	17019901	1,987.85
170	MATAMOROS, TAMP., PUENTE INTERNAL "GRAL. IGNACIO ZARAGOZA" TAMP. Y AEROP. INT. "SERVANDO C"	Estados Unidos	17011404	2,597.19
170	MATAMOROS, TAMP., PUENTE INTERNAL "GRAL. IGNACIO ZARAGOZA" TAMP. Y AEROP. INT. "SERVANDO C"	Estados Unidos	17019999	8,867.46
230	NOGALES, SON. Y AEROPUERTO INT. "NOGALES", NOGALES, SON.	Estados Unidos	17011404	170.39
230	NOGALES, SON. Y AEROPUERTO INT. "NOGALES", NOGALES, SON.	Estados Unidos	17019901	2,258.74
240	NUEVO LAREDO, TAMP. Y AEROPUERTO INT. "QUETZALCOATL", NUEVO LAREDO, TAMP.	Canadá	17011301	0.50
240	NUEVO LAREDO, TAMP. Y AEROPUERTO INT. "QUETZALCOATL", NUEVO LAREDO, TAMP.	Estados Unidos	17011401	13.93
240	NUEVO LAREDO, TAMP. Y AEROPUERTO INT. "QUETZALCOATL", NUEVO LAREDO, TAMP.	Estados Unidos	17011404	101.37
240	NUEVO LAREDO, TAMP. Y AEROPUERTO INT. "QUETZALCOATL", NUEVO LAREDO, TAMP.	Estados Unidos	17019902	139.71
240	NUEVO LAREDO, TAMP. Y AEROPUERTO INT. "QUETZALCOATL", NUEVO LAREDO, TAMP.	Estados Unidos	17019999	10,601.93
240	NUEVO LAREDO, TAMP. Y AEROPUERTO INT. "QUETZALCOATL", NUEVO LAREDO, TAMP.	Estados Unidos	17019901	13,906.29
280	PROGRESO, YUC.	Estados Unidos	17011404	45,229.00
380	TAMPICO, TAMP. Y AEROPUERTO INT. "FRANCISCO JAVIER MINA", TAMPICO, TAMP.	Estados Unidos	17019901	979.17
380	TAMPICO, TAMP. Y AEROPUERTO INT. "FRANCISCO JAVIER MINA", TAMPICO, TAMP.	Estados Unidos	17011404	33,562.00
400	TIJUANA, B.C.	Estados Unidos	17011301	197.52
400	TIJUANA, B.C.	Estados Unidos	17019901	1,194.15
430	VERACRUZ, VER.	Estados Unidos	17019999	6,933.12
430	VERACRUZ, VER.	Estados Unidos	17011404	77,875.00
			TOTAL	337,228.15

**ESTRUCTURA DE LAS EXPORTACIONES DE AZÚCAR POR ADUANA,
ACUMULADO MARZO DEL CICLO 2023/2024**

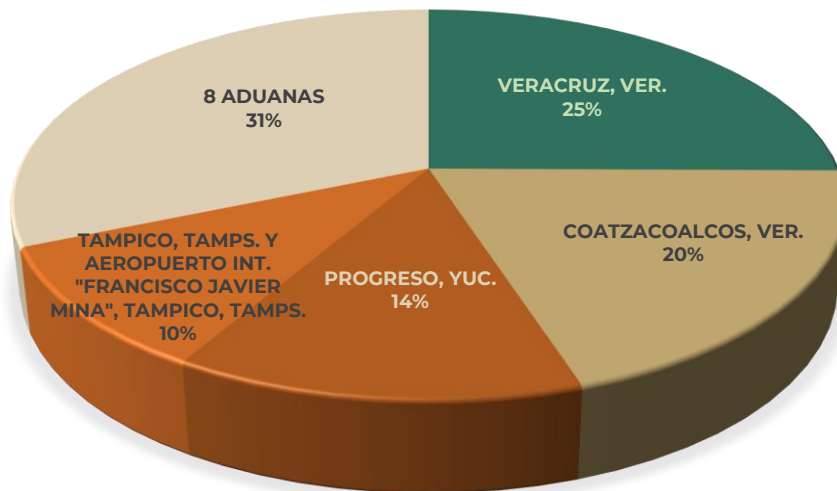



REPORTE MENSUAL DEL MERCADO DE AZÚCAR,

No. 6

al 31/marzo/2024

Ciclo 2023/2024

NOTICIAS DEL MERCADO MUNDIAL - MARZO 2024-

Balance Mundial y Precios:

A partir del ciclo 2020/21 los precios mundiales del azúcar observaron una tendencia al alza, hasta alcanzar valores de 17.00 US Cts. en febrero, mayo, junio y julio de 2021; por su parte, a partir de agosto y hasta diciembre de 2021 prevaleció en niveles superiores a los 19.00 Cts., mismos que no se observaban desde julio de 2016. **A partir de febrero de 2023**, se mantiene en niveles superiores a los 20.00 US Cts, llegando hasta los 27.31 US Cts. en noviembre 2023, ubicándose como el valor mensual máximo observado en los últimos 13 ciclos azucareros. El ciclo 2022/2023 se colocó como el máximo observado en los últimos 11 ciclos, con un valor de 22.49 US Cts., es decir, 19.09% superior al valor del ciclo 2021/2022. En lo que va del ciclo 2023/2024 (octubre 2023 a marzo 2024) se lleva un promedio de 24.02 US Cts.

El precio mundial del azúcar presentó una baja respecto al mes anterior; por lo que, el precio promedio del Contrato 11 durante marzo 2024 fue de 21.73 US Cts / Libra, 6.95% por debajo de la cotización promedio de febrero 2024 y 3.67% superior al promedio mensual registrado en marzo 2023.

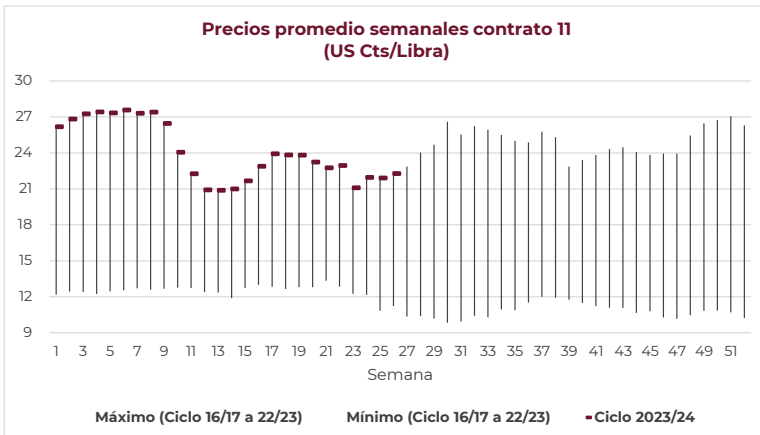

Estados Unidos de América

El Representante Comercial de EEUU sorprendió a los participantes en el mercado al autorizar una asignación adicional de 125,000 toneladas al contingente arancelario antes del 1 de abril. Aunque la necesidad de realizar estas importaciones, resultado de la menor cosecha mexicana, está fuera de toda duda, el anuncio fue sin embargo prematuro. La posterior asignación a los titulares de cuotas también reveló la reaparición de Filipinas, que había renunciado anteriormente a su volumen base, mientras que la República Dominicana, el mayor titular de cuotas, declinó participar en el volumen adicional que se ofrecía. Las entradas en el marco del contingente arancelario durante enero y febrero fueron modestas, de 72,000 y 82,000 toneladas respectivamente, mientras que las entradas al margen del contingente, con mayores aranceles, fueron de 118,024 y 101,149 toneladas en los mismos meses, más del 90% procedentes de Brasil.

Brasil

En Brasil, cuando parece que la zafra de caña de la región del Centro/Sur acaba de terminar, ya se vislumbra el inicio de la nueva cosecha en abril. A finales de abril, se prevé que se habrán procesado hasta 10 millones de toneladas de caña de la cosecha 2024/25. Las fuertes lluvias de la última parte de marzo han supuesto un cierto alivio a los totales de precipitación de los últimos meses, que han estado por debajo de la media, pero los rendimientos de la caña se prevén a la baja en comparación con los fantásticos resultados de la temporada pasada.

En la región Norte/Noreste, la industria del estado de Alagoas ha obtenido imponentes resultados con la producción de azúcar y etanol en su valor equivalente en azúcar, que alcanzó los 2.324 millones de toneladas a mediados de marzo, un 6.75% por encima del segundo mejor resultado de las últimas temporadas.

India

En India, los totales acumulados de caña y de producción de azúcar casi han alcanzado a los de la temporada pasada. Hasta finales de marzo se han procesado 295 millones de toneladas de caña, un 3.35% menos que en la temporada anterior, y se han producido 29.945 millones de toneladas de azúcar, un 0.60% menos, lo cual significa que el rendimiento ha mejorado hasta el 10.15%, frente al 9.87% de la temporada pasada. Este aumento del rendimiento se debe también a que esta temporada el Gobierno ha autorizado menos producción de etanol a partir de caña y de jugo concentrado.

Tailandia

Tailandia ha seguido cosechando caña durante marzo, aunque en la última quincena sólo quedaban unos pocos ingenios trabajando. La cifra final de caña, que no se verá afectada en gran medida por el trabajo de esos ingenios, será algo superior a los 82 millones de toneladas. Esto significa que durante marzo sólo se procesaron 5 millones de toneladas de caña. El total de azúcar se sitúa en 8.75 millones de toneladas, frente a los 11.03 millones de toneladas de la temporada pasada. La festividad del Songkran, el 13 de abril, pondrá fin definitivamente a la cosecha, aunque en los próximos meses se prevén importantes volúmenes de refundición.

China

Los últimos datos comerciales oficiales de China arrojan unas importaciones de 1.19 millones de toneladas en el periodo enero-febrero. En enero habrían llegado cerca de 0.7 millones de toneladas. Por otro lado, en las secuencias de atraque de buques en Brasil no se registra ninguna presentación de buques con China como destino, lo que sugiere que la reciente oleada importadora, por un total de 3.96 millones de toneladas en los 7 meses transcurridos desde agosto de 2023, podría haber llegado a su fin. Mientras tanto, la producción nacional de azúcar habría alcanzado los 8 millones de toneladas al término de febrero, sin que se disponga de datos para marzo.