

**Fechas de fin de zafra, 3er estimado.**

**Cuadro 1**

#	Ingenio	Estimado de fin de zafra	Fecha real de fin de zafra	Diferencia de días
1	San Miguel del Naranjo*	29 de febrero de 2024	3 de marzo de 2024	Atrasó 3 días
2	Eldorado*	13 de marzo de 2024	13 de marzo de 2024	En tiempo
3	Calipam*	20 de abril de 2024	20 de marzo de 2024	Adelantó 31 días
4	Pedernales*	9 de abril de 2024	7 de abril de 2024	Adelantó 2 días
5	El Refugio*	6 de abril de 2024	12 de abril de 2024	Atrasó 6 días
6	Central Progreso*	8 de abril de 2024	13 de abril de 2024	Atrasó 5 días
7	Plan de San Luis	5 de abril de 2024		
8	Constancia	8 de abril de 2024		
9	Lázaro Cárdenas	8 de abril de 2024		
10	Central Motzorongo	20 de abril de 2024		
11	Emiliano Zapata	21 de abril de 2024		
12	Central La Providencia	22 de abril de 2024		
13	La Margarita	23 de abril de 2024		
14	Central El Potrero	24 de abril de 2024		
15	Alianza Popular	24 de abril de 2024		
16	Pánuco	27 de abril de 2024		
17	San Francisco Ameca	27 de abril de 2024		
18	Huixtla	27 de abril de 2024		
19	Bellavista	27 de abril de 2024		
20	Tala	27 de abril de 2024		
21	Plan de Ayala	28 de abril de 2024		
22	El Higo	30 de abril de 2024		
23	Quesería	30 de abril de 2024		
24	Santa Clara	1 de mayo de 2024		
25	Mélichor Ocampo	1 de mayo de 2024		
26	Atencingo	1 de mayo de 2024		
27	San Nicolás	4 de mayo de 2024		
28	Cia. La Fe (Pujilic)	4 de mayo de 2024		
29	La Joya	5 de mayo de 2024		
30	Central San Miguelito	6 de mayo de 2024		
31	La Gloria	7 de mayo de 2024		
32	El Mante	9 de mayo de 2024		
33	Adolfo López Mateos	17 de mayo de 2024		
34	Central Casasano	17 de mayo de 2024		
35	El Modelo	18 de mayo de 2024		
36	Mahuixtlán	22 de mayo de 2024		
37	San Cristóbal	22 de mayo de 2024		
38	CIASA (Cuatotolapam)	25 de mayo de 2024		
39	José María Morelos	28 de mayo de 2024		
40	El Carmen	1 de junio de 2024		
41	Tres Valles	2 de junio de 2024		
42	San Pedro	4 de junio de 2024		
43	Santa Rosalía	5 de junio de 2024		
44	Presidente Benito Juárez	8 de junio de 2024		
45	Tamazula	10 de junio de 2024		
46	El Molino	11 de junio de 2024		
47	San José de Abajo	13 de junio de 2024		
48	San Rafael de Pucté	15 de junio de 2024		
49	Puga**		Fecha por definir.	

**Nota:** En la semana 27, los ingenios de Plan de San Luis y El Refugio entregaron diario de fábrica, por lo que su superficie es estimada por el CONADESUC.

Las cifras del ingenio El Refugio son preliminares, ya que aún no han entregado su corrida final.

\*El ingenio concluyó zafra 2023/24.

\*\*El ingenio no ha proporcionado información al corte del presente reporte.

**Avance de producción de caña y azúcar. Zafra 2023/24.**



16/4/2024, 18:44:44

Ingenios, avance de producción de caña y azúcar

- En zafra. **42**
- Concluyó zafra. **06**

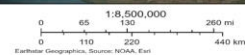

**Comparativos nacionales**

**Semanal**

**Cuadro 2**

Variable	Superficie industrializada	Caña molida	Rendimiento de campo	Producción total de azúcar	Rendimiento de fábrica	Rendimiento agroindustrial
	ha	t	t/ha	t	%	t azúcar/ha
Zafra 2023/24 (a)	32,012	1,875,921	58.60	213,221	11.37	6.66
3er estimado, zafra 2023/24 (b)	36,255	1,971,117	54.37	223,478	11.34	6.16
Zafra 2022/23 (c)*	34,336	1,791,762	52.18	211,426	11.80	6.16
<b>Diferencias</b>						
(a) - (b)	-4,242	-95,196	4.23	-10,257	0.03	0.50
(a) - (c)*	-2,323	84,159	6.42	1,795	-0.43	0.50

\*Semana 28 con fecha de corte al 08/04/2023

**Semanal de calidades de azúcar (t)**

**Cuadro 3**

Variable	Azúcar refinada	Azúcar estándar	Azúcar blanco especial	Azúcar mascabado	Azúcar con pol menor a 99.2
	t	t	t	t	t
Real zafra 2023/24 (d)	49,958	159,498	1,284	495	1,987
Real zafra 2022/23 (e)*	57,094	130,749	3,395	-	20,188
<b>Diferencias</b>					
(d) - (e)*	-7,136	28,749	-2,111	495	-18,201

\*Semana 28 con fecha de corte al 08/04/2023

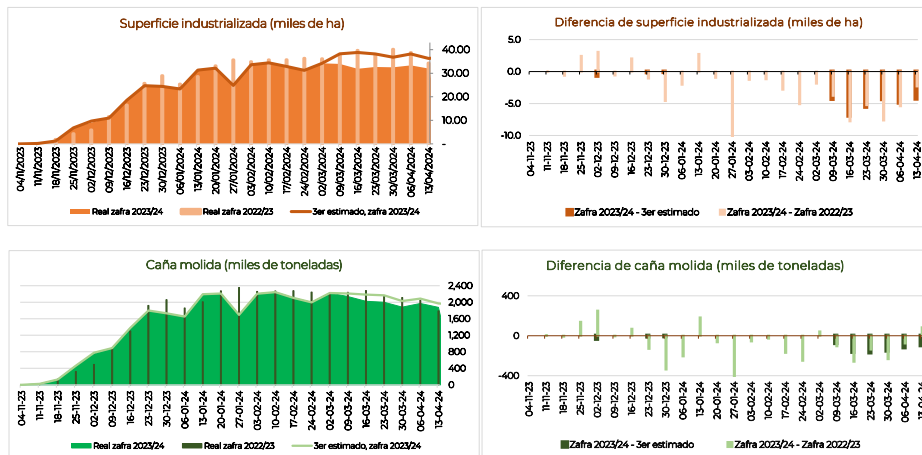

**Comparativos nacionales**

**Acumulados**

**Cuadro 4**

Variable	Superficie industrializada	Caña molida	Rendimiento de campo	Producción total de azúcar	Rendimiento de fábrica	Rendimiento agroindustrial
	ha	t	t/ha	t	%	t azúcar/ha
Zafra 2023/24 (a)	571,032	37,621,939	65.88	3,790,254	10.07	6.64
3er estimado, zafra 2023/24 (b)	600,827	38,364,535	63.85	3,891,918	10.14	6.48
Zafra 2022/23 (c)*	624,885	39,518,563	63.24	4,308,833	10.90	6.90
<b>Diferencias</b>						
<b>(a) - (b)</b>	<b>-29,795</b>	<b>-742,596</b>	<b>2.03</b>	<b>-101,664</b>	<b>-0.07</b>	<b>0.16</b>
<b>(a) - (c)*</b>	<b>-53,853</b>	<b>-1,896,624</b>	<b>2.64</b>	<b>-518,579</b>	<b>-0.83</b>	<b>-0.26</b>

\*Semana 28 con fecha de corte al 08/04/2023

**Acumulados de calidades de azúcar (t)**

**Cuadro 5**

Variable	Azúcar refinada	Azúcar estándar	Azúcar blanco especial	Azúcar mascabado	Azúcar con pol menor a 99.2
Real zafra 2023/24 (d)	881,566	2,586,607	49,248	3,240	269,593
Real zafra 2022/23 (e)*	934,215	2,709,214	59,475	1,614	604,315
<b>Diferencias</b>					
<b>(d) - (e)*</b>	<b>-52,650</b>	<b>-122,607</b>	<b>-10,227</b>	<b>1,626</b>	<b>-334,722</b>

\*Semana 28 con fecha de corte al 08/04/2023

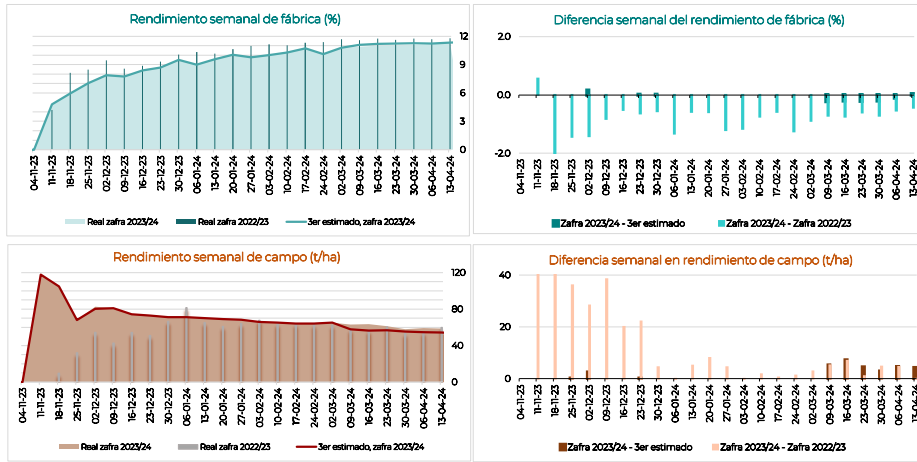

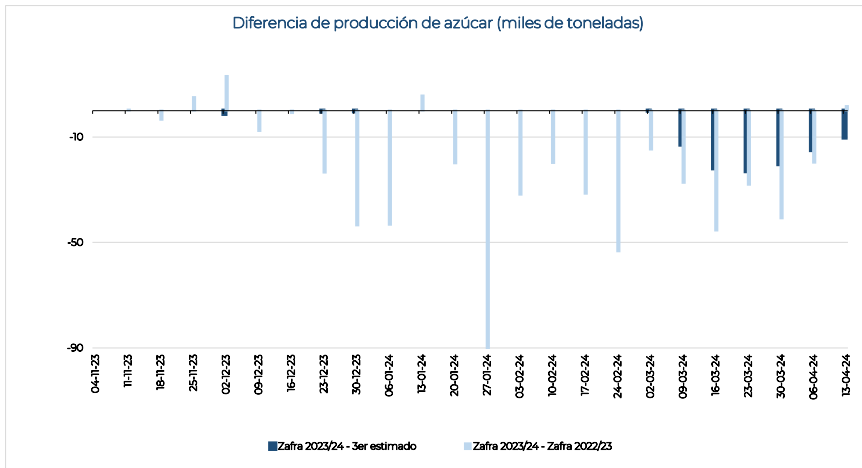
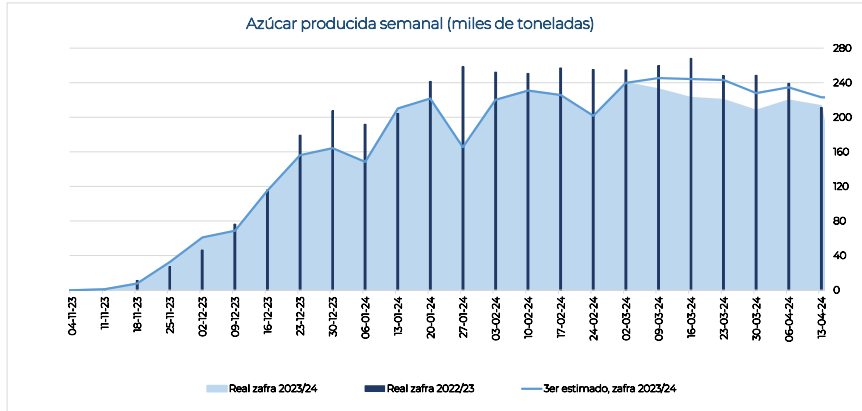

**Información semanal por ingenio y grupo azucarero**
**Cuadro 6**

Ingenio	Superficie industrializada	Caña molida	Rendimiento de campo	Producción de azúcar	Rendimiento de fábrica	Rendimiento agroindustrial	Azúcar refinada	Azúcar estándar	Azúcar blanco especial	Azúcar mascabado	Azúcar con pol menor a 99.2	KARBE neto teórico
	ha	t	t/ha	t	%	t azúcar/ha	t	t	t	t	t	kg/cN
<b>Nacional</b>	<b>32,012</b>	<b>1,875,921</b>	<b>58.60</b>	<b>213,221</b>	<b>11.37</b>	<b>6.66</b>	<b>49,958</b>	<b>159,498</b>	<b>1,284</b>	<b>495</b>	<b>1,987</b>	<b>119.184</b>
<b>Beta San Miguel</b>	5,392	353,987	65.65	41,464	11.71	7.69	5,794	33,203	486	-	1,981	121.028
Central San Miguelito	158	17,832	112.84	1,839	10.31	11.63	-	1,839	-	-	-	110.304
Central Casasano	264	26,266	99.49	3,636	13.84	13.77	-	3,636	-	-	-	133.918
Emiliano Zapata	336	31,105	92.56	4,135	13.30	12.31	-	4,135	-	-	-	135.747
San Francisco Ameca	558	43,415	77.86	5,513	12.70	9.89	-	5,027	486	-	-	129.150
Quesería	673	42,653	63.36	5,889	13.81	8.75	-	5,889	-	-	-	134.009
Central El Potrero	874	52,675	60.26	5,794	11.00	6.63	5,794	-	-	-	-	115.467
Central La Providencia	459	27,329	59.50	2,739	10.02	5.96	-	2,739	-	-	-	106.619
Constancia	489	28,463	58.24	2,870	10.08	5.87	-	2,870	-	-	-	111.296
Santa Rosalía	502	28,962	57.68	3,220	11.12	6.41	-	1,239	-	-	1,981	118.131
San Rafael de Pucté	1,079	55,289	51.25	5,831	10.55	5.40	-	5,831	-	-	-	111.354
San Miguel del Naranjo*	-	-	-	-	-	-	-	-	-	-	-	-
<b>Zucarmex</b>	<b>5,702</b>	<b>420,330</b>	<b>73.72</b>	<b>48,344</b>	<b>11.50</b>	<b>8.48</b>	<b>5,688</b>	<b>42,656</b>	<b>-</b>	<b>-</b>	<b>-</b>	<b>120.369</b>
Tamazula	453	46,811	103.26	5,688	12.15	12.55	5,688	-	-	-	-	131.51
Cia. La Fe (Pujilic)	782	73,453	93.88	9,158	12.47	11.70	-	9,158	-	-	-	125.749
Atencingo	770	67,748	88.00	8,943	13.20	11.62	-	8,943	-	-	-	128.232
Melchor Ocampo	616	46,448	75.35	5,833	12.56	9.46	-	5,833	-	-	-	127.712
Mahuixtlán	258	17,565	68.07	1,979	11.26	7.67	-	1,979	-	-	-	112.921
El Higo	899	53,950	60.01	5,534	10.26	6.16	-	5,534	-	-	-	114.007
San Cristóbal	1,923	114,354	59.48	11,210	9.80	5.83	-	11,210	-	-	-	108.420
<b>Santos</b>	<b>5,005</b>	<b>203,699</b>	<b>40.70</b>	<b>24,003</b>	<b>11.78</b>	<b>4.80</b>	<b>8,200</b>	<b>15,214</b>	<b>588</b>	<b>-</b>	<b>-</b>	<b>123.177</b>
Bellavista	381	27,860	73.06	3,667	13.16	9.62	-	3,667	-	-	-	131.16
Pedernales*	24	1,455	60.87	493	33.86	20.61	-	493	-	-	-	121.574
Presidente Benito Juárez	1,359	73,340	53.95	8,397	11.45	6.18	6,491	1,319	588	-	-	110.03
CIASA (Cuatolapam)	673	35,380	52.55	4,002	11.31	5.94	-	4,002	-	-	-	128.28
Plan de Ayala	691	19,544	28.29	1,710	8.75	2.47	1,710	-	-	-	-	123.84
Alianza Popular	1,877	46,120	24.58	5,734	12.43	3.06	-	5,734	-	-	-	134.88
<b>GAM</b>	<b>1,103</b>	<b>78,404</b>	<b>71.08</b>	<b>10,104</b>	<b>12.89</b>	<b>9.16</b>	<b>6,032</b>	<b>3,862</b>	<b>210</b>	<b>-</b>	<b>-</b>	<b>133.884</b>
Tala	938	68,244	72.78	8,910	13.06	9.50	4,838	3,862	210	-	-	135.457
Lázaro Cárdenas	165	10,160	61.43	1,194	11.75	7.22	1,194	-	-	-	-	123.42
Eldorado*	-	-	-	-	-	-	-	-	-	-	-	-
<b>Porres</b>	<b>2,423</b>	<b>158,501</b>	<b>65.42</b>	<b>17,287</b>	<b>10.91</b>	<b>7.13</b>	<b>-</b>	<b>17,287</b>	<b>-</b>	<b>-</b>	<b>-</b>	<b>114.264</b>
El Modelo	497	38,712	77.93	4,157	10.74	8.37	-	4,157	-	-	-	114.826
Santa Clara	372	24,760	66.59	3,100	12.52	8.34	-	3,100	-	-	-	118.597
Huixtla	767	48,390	63.09	5,183	10.71	6.76	-	5,183	-	-	-	120.919
San Pedro	787	46,639	59.24	4,847	10.39	6.16	-	4,847	-	-	-	104.791
<b>PIASA</b>	<b>3,423</b>	<b>166,987</b>	<b>48.79</b>	<b>18,033</b>	<b>10.80</b>	<b>5.27</b>	<b>17,874</b>	<b>159</b>	<b>-</b>	<b>-</b>	<b>-</b>	<b>110.350</b>
Adolfo López Mateos	859	52,703	61.34	5,193	9.85	6.04	5,034	159	-	-	-	100.143
Tres Valles	1,510	85,879	56.88	9,475	11.03	6.28	9,475	-	-	-	-	116.663
Plan de San Luis	1,054	28,405	26.96	3,365	11.84	3.19	3,365	-	-	-	-	-
<b>La Margarita</b>	<b>1,530</b>	<b>90,463</b>	<b>59.13</b>	<b>10,685</b>	<b>11.81</b>	<b>6.98</b>	<b>-</b>	<b>10,685</b>	<b>-</b>	<b>-</b>	<b>-</b>	<b>118.495</b>
Central Progreso*	317	26,070	82.19	3,470	13.31	10.94	-	3,470	-	-	-	118.160
José María Morelos	407	27,121	66.59	3,094	11.41	7.60	-	3,094	-	-	-	124.535
La Margarita	805	37,272	46.28	4,121	11.06	5.12	-	4,121	-	-	-	114.533
<b>Pantaleón</b>	<b>2,764</b>	<b>114,959</b>	<b>41.59</b>	<b>12,243</b>	<b>10.65</b>	<b>4.43</b>	<b>2,677</b>	<b>9,560</b>	<b>-</b>	<b>-</b>	<b>6</b>	<b>123.322</b>
Pánuco	1,167	56,022	48.01	5,533	9.88	4.74	-	5,527	-	-	6	114.216
El Mante	1,597	58,938	36.90	6,710	11.38	4.20	2,677	4,033	-	-	-	131.953
<b>GAT</b>	<b>1,851</b>	<b>112,742</b>	<b>60.91</b>	<b>13,010</b>	<b>11.54</b>	<b>7.03</b>	<b>-</b>	<b>13,010</b>	<b>-</b>	<b>-</b>	<b>-</b>	<b>117.456</b>
La Gloria	778	63,021	81.00	7,079	11.23	9.10	-	7,079	-	-	-	114.593
La Joya	1,073	49,721	46.34	5,932	11.93	5.53	-	5,932	-	-	-	121.094
<b>Motzorongo</b>	<b>873</b>	<b>54,656</b>	<b>62.60</b>	<b>5,426</b>	<b>9.93</b>	<b>6.22</b>	<b>-</b>	<b>5,426</b>	<b>-</b>	<b>-</b>	<b>-</b>	<b>108.005</b>
Central Motzorongo	698	46,520	66.61	4,512	9.70	6.46	-	4,512	-	-	-	108.005
El Refugio*	175	8,136	46.57	915	11.24	5.23	-	915	-	-	-	-
<b>García González</b>	<b>96</b>	<b>5,934</b>	<b>61.81</b>	<b>431</b>	<b>7.27</b>	<b>4.49</b>	<b>-</b>	<b>431</b>	<b>-</b>	<b>-</b>	<b>-</b>	<b>94.194</b>
El Carmen	96	5,934	61.81	431	7.27	4.49	-	431	-	-	-	94.194
Calipam*	-	-	-	-	-	-	-	-	-	-	-	-
<b>Independientes</b>	<b>1,850</b>	<b>115,259</b>	<b>62.29</b>	<b>12,191</b>	<b>10.58</b>	<b>6.59</b>	<b>3,693</b>	<b>8,003</b>	<b>-</b>	<b>495</b>	<b>-</b>	<b>111.002</b>
San Nicolás	625	44,575	71.33	4,188	9.39	6.70	3,693	-	-	495	-	113.217
El Molino	470	30,742	65.48	4,094	13.32	8.72	-	4,094	-	-	-	-
San José de Abajo	756	39,942	52.84	3,910	9.79	5.17	-	3,910	-	-	-	108.622
Puga**	-	-	-	-	-	-	-	-	-	-	-	-

Nota: El dato Nacional de KARBE solo contiene información de los ingenios que proporcionaron los datos necesarios para el cálculo.

\*El ingenio concluyó zafra 2023/24.

\*\*El ingenio no ha proporcionado información al corte del presente reporte.

**Información acumulada por ingenio y grupo azucarero**
**Cuadro 7**

Ingenio	Superficie industrializada	Caña molida	Rendimiento de campo	Producción de azúcar	Rendimiento de fábrica	Rendimiento agroindustrial	Azúcar refinada	Azúcar estándar	Azúcar blanco especial	Azúcar mascabado	Azúcar con pol menor a 99.2	KARBE neto teórico
	ha	t	t/ha	t	%	t azúcar/ha	t	t	t	t	t	kg/cN
<b>Nacional</b>	<b>571,032</b>	<b>37,621,939</b>	<b>65.88</b>	<b>3,790,254</b>	<b>10.07</b>	<b>6.64</b>	<b>881,566</b>	<b>2,586,607</b>	<b>49,248</b>	<b>3,240</b>	<b>269,593</b>	<b>108,258</b>
<b>Beta San Miguel</b>	118,156	7,549,414	63.89	765,564	10.14	6.48	95,696	508,465	37,481	-	123,923	108.696
Central Casasano	5,588	569,886	101.99	70,130	12.31	12.55	-	70,130	-	-	-	123.627
San Francisco Ameca	10,120	914,475	90.37	98,844	10.81	9.77	-	61,364	37,481	-	-	112.616
Emiliano Zapata	8,945	758,111	84.75	95,122	12.55	10.63	-	95,122	-	-	-	129.324
Central San Miguelito	3,803	302,667	79.58	26,218	8.66	6.89	-	9,094	-	-	17,124	93.327
Central El Potrero	15,526	1,011,467	65.15	95,696	9.46	6.16	95,696	-	-	-	-	105.888
Santa Rosalía	8,230	526,562	63.98	53,743	10.21	6.53	-	10,667	-	-	43,077	111.340
Quesería	12,331	783,406	63.53	88,158	11.25	7.15	-	88,158	-	-	-	117.189
Central La Providencia	9,384	575,351	61.31	51,310	8.92	5.47	-	6,529	-	-	44,781	94.546
Constancia	10,670	605,472	56.75	53,494	8.84	5.01	-	53,494	-	-	-	96.062
San Rafael de Pucté	19,265	1,057,257	54.88	92,708	8.77	4.81	-	73,767	-	-	18,941	99.506
San Miguel del Naranjo*	14,295	444,760	31.11	40,142	9.03	2.81	-	40,142	-	-	-	98.897
<b>Zucarmex</b>	<b>95,120</b>	<b>7,749,505</b>	<b>81.47</b>	<b>834,518</b>	<b>10.77</b>	<b>8.77</b>	<b>92,013</b>	<b>707,478</b>	<b>-</b>	<b>-</b>	<b>35,027</b>	<b>113,290</b>
Tamazula	7,597	812,711	106.98	92,246	11.35	12.14	92,013	233	-	-	-	121.980
Cia. La Fe (Pujilic)	14,725	1,490,499	101.22	184,278	12.36	12.51	-	184,278	-	-	-	125.350
Atencingo	14,030	1,389,477	99.04	170,289	12.26	12.14	-	170,289	-	-	-	124.997
Melchor Ocampo	9,438	856,264	90.72	99,445	11.61	10.54	-	99,445	-	-	-	121.348
Mahuixtlán	4,370	348,490	79.75	34,433	9.88	7.88	-	34,433	-	-	-	104.319
San Cristóbal	28,501	1,864,505	65.42	161,452	8.66	5.66	-	126,425	-	-	35,027	93.521
El Higo	16,459	987,559	60.00	92,378	9.35	5.61	-	92,378	-	-	-	103.601
<b>Santos</b>	<b>67,284</b>	<b>3,536,766</b>	<b>52.56</b>	<b>365,133</b>	<b>10.32</b>	<b>5.43</b>	<b>134,740</b>	<b>193,437</b>	<b>8,812</b>	<b>-</b>	<b>28,144</b>	<b>112,097</b>
Pedernales*	3,080	262,094	85.10	28,410	10.84	9.22	-	28,410	-	-	-	114.205
Bellavista	6,446	518,549	80.44	58,834	11.35	9.13	-	58,834	-	-	-	118.609
Presidente Benito Juárez	17,501	1,007,520	57.57	96,056	9.53	5.49	79,317	7,926	8,812	-	-	99.512
CIASA (Cuatolapam)	10,980	577,760	52.62	60,162	10.41	5.48	-	32,018	-	-	28,144	114.448
Plan de Ayala	12,914	568,867	44.05	55,422	9.74	4.29	55,422	-	-	-	-	116.756
Alianza Popular	16,363	601,975	36.79	66,248	11.01	4.05	-	66,248	-	-	-	119.818
<b>GAM</b>	<b>25,902</b>	<b>2,002,476</b>	<b>77.31</b>	<b>213,307</b>	<b>10.65</b>	<b>8.24</b>	<b>94,032</b>	<b>116,320</b>	<b>2,955</b>	<b>-</b>	<b>-</b>	<b>111,931</b>
Tala	19,190	1,560,543	81.32	167,897	10.76	8.75	73,952	90,989	2,955	-	-	112.541
Lázaro Cárdenas	3,040	219,692	72.26	24,371	11.09	8.02	20,080	4,291	-	-	-	115.904
Eldorado*	3,671	222,241	60.54	21,040	9.47	5.73	-	21,040	-	-	-	103.437
<b>Porres</b>	<b>38,092</b>	<b>2,969,837</b>	<b>77.97</b>	<b>286,990</b>	<b>9.66</b>	<b>7.53</b>	<b>-</b>	<b>270,785</b>	<b>-</b>	<b>-</b>	<b>16,205</b>	<b>104,161</b>
El Modelo	9,464	817,165	86.35	83,432	10.21	8.82	-	83,432	-	-	-	110.452
Huixtla	12,708	1,057,200	83.19	99,679	9.43	7.84	-	83,474	-	-	16,205	103.123
Santa Clara	4,092	321,489	78.56	34,990	10.88	8.55	-	34,990	-	-	-	110.182
San Pedro	11,828	773,984	65.43	68,889	8.90	5.82	-	68,889	-	-	-	96.206
<b>PIASA</b>	<b>65,665</b>	<b>3,769,944</b>	<b>57.41</b>	<b>350,311</b>	<b>9.29</b>	<b>5.33</b>	<b>349,017</b>	<b>1,295</b>	<b>-</b>	<b>-</b>	<b>-</b>	<b>101,579</b>
Adolfo López Mateos	17,967	1,202,196	66.91	97,832	8.14	5.44	96,537	1,295	-	-	-	90.035
Tres Valles	26,458	1,767,423	66.80	170,114	9.62	6.43	170,114	-	-	-	-	103.358
Plan de San Luis	21,239	800,325	37.68	82,366	10.29	3.88	82,366	-	-	-	-	116.748
<b>La Margarita</b>	<b>33,914</b>	<b>1,960,660</b>	<b>57.81</b>	<b>205,074</b>	<b>10.46</b>	<b>6.05</b>	<b>-</b>	<b>202,588</b>	<b>-</b>	<b>-</b>	<b>2,485</b>	<b>109,224</b>
José María Morelos	6,465	491,060	75.96	49,231	10.03	7.62	-	49,231	-	-	-	108.697
La Margarita	15,531	903,121	58.15	92,755	10.27	5.97	-	91,611	-	-	1,144	106.216
Central Progreso*	11,919	566,478	47.53	63,088	11.14	5.29	-	61,747	-	-	1,341	114.317
<b>Pantaleón</b>	<b>41,622</b>	<b>2,451,319</b>	<b>58.89</b>	<b>233,872</b>	<b>9.54</b>	<b>5.62</b>	<b>44,217</b>	<b>163,430</b>	<b>-</b>	<b>-</b>	<b>26,226</b>	<b>110,949</b>
El Mante	19,542	1,175,120	60.13	120,834	10.28	6.18	44,217	76,617	-	-	-	126.809
Pánuco	22,080	1,276,199	57.80	113,038	8.86	5.12	-	86,812	-	-	26,226	96.496
<b>GAT</b>	<b>29,443</b>	<b>2,103,118</b>	<b>71.43</b>	<b>217,158</b>	<b>10.33</b>	<b>7.38</b>	<b>-</b>	<b>206,028</b>	<b>-</b>	<b>-</b>	<b>11,130</b>	<b>107,692</b>
La Gloria	16,408	1,399,952	85.32	145,903	10.42	8.89	-	145,903	-	-	-	107.260
La Joya	13,035	703,166	53.95	71,255	10.13	5.47	-	60,125	-	-	11,130	108.561
<b>Motzorongo</b>	<b>20,325</b>	<b>1,286,616</b>	<b>63.30</b>	<b>111,888</b>	<b>8.70</b>	<b>5.50</b>	<b>-</b>	<b>85,434</b>	<b>-</b>	<b>-</b>	<b>26,454</b>	<b>95,957</b>
Central Motzorongo	14,272	954,080	66.85	81,469	8.54	5.71	-	73,600	-	-	7,868	95.433
El Refugio*	6,053	332,536	54.94	30,419	9.15	5.03	-	11,833	-	-	18,586	97.494
<b>García González</b>	<b>3,595</b>	<b>232,549</b>	<b>64.68</b>	<b>15,268</b>	<b>6.57</b>	<b>4.25</b>	<b>6,943</b>	<b>8,325</b>	<b>-</b>	<b>-</b>	<b>-</b>	<b>84,636</b>
El Carmen	2,367	154,761	65.38	9,018	5.83	3.81	6,943	2,075	-	-	-	78.930
Calipam*	1,228	77,788	63.33	6,250	8.03	5.09	-	6,250	-	-	-	95.891
<b>Independientes</b>	<b>31,915</b>	<b>2,009,734</b>	<b>62.97</b>	<b>191,170</b>	<b>9.51</b>	<b>5.99</b>	<b>64,909</b>	<b>123,022</b>	<b>-</b>	<b>3,240</b>	<b>-</b>	<b>99,276</b>
El Molino	8,405	582,391	69.30	65,577	11.26	7.80	-	65,577	-	-	-	-
San Nicolás	12,361	753,427	60.95	68,251	9.06	5.52	64,909	102	-	3,240	-	103.886
San José de Abajo	11,149	673,916	60.45	57,343	8.51	5.14	-	57,343	-	-	-	93.386
Puga**	-	-	-	-	-	-	-	-	-	-	-	-

Nota: El dato Nacional de KARBE solo contiene información de los ingenios que proporcionaron los datos necesarios para el cálculo.

\*El ingenio concluyó zafra 2023/24.

\*\*El ingenio no ha proporcionado información al corte del presente reporte.

**Información semanal por ingenio y región cañera**
**Cuadro 8**

Ingenio	Superficie industrializada	Caña molida	Rendimiento de campo	Producción de azúcar	Rendimiento de fábrica	Rendimiento agroindustrial	Azúcar refinada	Azúcar estándar	Azúcar blanco especial	Azúcar mascabado	Azúcar con pol menor a 99.2	KARBE neto teórico
	ha	t	o	t	%	t azúcar/ha	t	t	t	t	t	kg/cN
<b>Nacional</b>	<b>32,012</b>	<b>1,875,921</b>	<b>58.60</b>	<b>213,221</b>	<b>11.37</b>	<b>6.66</b>	<b>49,958</b>	<b>159,498</b>	<b>1,284</b>	<b>495</b>	<b>1,987</b>	<b>119.184</b>
<b>Centro</b>	1,466	131,053	89.40	17,145	13.08	11.70	-	17,145	-	-	-	129.676
Central Casasano	264	26,266	99.49	3,636	13.84	13.77	-	3,636	-	-	-	133.918
Emiliano Zapata	336	31,105	92.56	4,135	13.30	12.31	-	4,135	-	-	-	135.747
Atencingo	770	67,748	88.00	8,943	13.20	11.62	-	8,943	-	-	-	128.232
El Carmen	96	5,934	61.81	431	7.27	4.49	-	431	-	-	-	94.194
Calipam*	-	-	-	-	-	-	-	-	-	-	-	-
<b>Córdoba - Golfo</b>	<b>5,357</b>	<b>328,814</b>	<b>61.38</b>	<b>34,356</b>	<b>10.45</b>	<b>6.41</b>	<b>9,487</b>	<b>24,374</b>	<b>-</b>	<b>495</b>	<b>-</b>	<b>111.940</b>
Central San Miguelito	158	17,832	112.84	1,839	10.31	11.63	-	1,839	-	-	-	110.304
Central Progreso*	317	26,070	82.19	3,470	13.31	10.94	-	3,470	-	-	-	118.160
San Nicolás	625	44,575	71.33	4,188	9.39	6.70	3,693	-	-	495	-	113.217
Central Motzorongo	698	46,520	66.61	4,512	9.70	6.46	-	4,512	-	-	-	108.005
Central El Potrero	874	52,675	60.26	5,794	11.00	6.63	5,794	-	-	-	-	115.467
Central La Providencia	459	27,329	59.50	2,739	10.02	5.96	-	2,739	-	-	-	106.619
Constancia	489	28,463	58.24	2,870	10.08	5.87	-	2,870	-	-	-	111.292
San José de Abajo	756	39,942	52.84	3,910	9.79	5.17	-	3,910	-	-	-	108.626
El Refugio*	175	8,136	46.57	915	11.24	5.23	-	915	-	-	-	-
La Margarita	805	37,272	46.28	4,121	11.06	5.12	-	4,121	-	-	-	114.533
<b>Noreste</b>	<b>7,284</b>	<b>262,979</b>	<b>36.10</b>	<b>28,585</b>	<b>10.87</b>	<b>3.92</b>	<b>7,751</b>	<b>20,828</b>	<b>-</b>	<b>-</b>	<b>6</b>	<b>123.604</b>
El Higo	899	53,950	60.01	5,534	10.26	6.16	-	5,534	-	-	-	114.007
Pánuco	1,167	56,022	48.01	5,533	9.88	4.74	-	5,527	-	-	6	114.216
El Mante	1,597	58,938	36.90	6,710	11.38	4.20	2,677	4,033	-	-	-	131.953
Plan de Ayala	691	19,544	28.29	1,710	8.75	2.47	1,710	-	-	-	-	123.837
Plan de San Luis	1,054	28,405	26.96	3,365	11.84	3.19	3,365	-	-	-	-	-
Alianza Popular	1,877	46,120	24.58	5,734	12.43	3.06	-	5,734	-	-	-	134.883
San Miguel del Naranjo*	-	-	-	-	-	-	-	-	-	-	-	-
<b>Noroeste</b>	<b>470</b>	<b>30,742</b>	<b>65.48</b>	<b>4,094</b>	<b>13.32</b>	<b>8.72</b>	<b>-</b>	<b>4,094</b>	<b>-</b>	<b>-</b>	<b>-</b>	<b>-</b>
El Molino	470	30,742	65.48	4,094	13.32	8.72	-	4,094	-	-	-	-
Eldorado*	-	-	-	-	-	-	-	-	-	-	-	-
Puga**	-	-	-	-	-	-	-	-	-	-	-	-
<b>Pacífico</b>	<b>4,588</b>	<b>338,927</b>	<b>73.87</b>	<b>43,379</b>	<b>12.80</b>	<b>9.45</b>	<b>11,719</b>	<b>30,964</b>	<b>696</b>	<b>-</b>	<b>-</b>	<b>130.008</b>
Tamazula	453	46,811	103.26	5,688	12.15	12.55	5,688	-	-	-	-	131.514
San Francisco Ameca	558	43,415	77.86	5,513	12.70	9.89	-	5,027	486	-	-	129.150
Melchor Ocampo	616	46,448	75.35	5,833	12.56	9.46	-	5,833	-	-	-	127.712
Bellavista	381	27,860	73.06	3,667	13.16	9.62	-	3,667	-	-	-	131.162
Tala	938	68,244	72.78	8,910	13.06	9.50	4,838	3,862	210	-	-	135.457
José María Morelos	407	27,121	66.59	3,094	11.41	7.60	-	3,094	-	-	-	124.535
Santa Clara	372	24,760	66.59	3,100	12.52	8.34	-	3,100	-	-	-	118.597
Quesería	673	42,653	63.36	5,889	13.81	8.75	-	5,889	-	-	-	134.009
Lázaro Cárdenas	165	10,160	61.43	1,194	11.75	7.22	1,194	-	-	-	-	123.423
Pedernales*	24	1,455	60.87	493	33.86	20.61	-	493	-	-	-	121.574
<b>Papaloapan - Golfo</b>	<b>7,285</b>	<b>454,253</b>	<b>62.35</b>	<b>47,941</b>	<b>10.55</b>	<b>6.58</b>	<b>14,509</b>	<b>33,432</b>	<b>-</b>	<b>-</b>	<b>-</b>	<b>111.751</b>
La Gloria	778	63,021	81.00	7,079	11.23	9.10	-	7,079	-	-	-	114.593
El Modelo	497	38,712	77.93	4,157	10.74	8.37	-	4,157	-	-	-	114.826
Mahuixtlán	258	17,565	68.07	1,979	11.26	7.67	-	1,979	-	-	-	112.921
Adolfo López Mateos	859	52,703	61.34	5,193	9.85	6.04	5,034	159	-	-	-	100.143
San Cristóbal	1,923	114,354	59.48	11,210	9.80	5.83	-	11,210	-	-	-	108.420
San Pedro	787	46,639	59.24	4,847	10.39	6.16	-	4,847	-	-	-	104.791
Tres Valles	1,510	85,879	56.88	9,475	11.03	6.28	9,475	-	-	-	-	116.663
CIASA (Cuatotlapam)	673	35,380	52.55	4,002	11.31	5.94	-	4,002	-	-	-	128.277
<b>Sureste</b>	<b>5,563</b>	<b>329,155</b>	<b>59.17</b>	<b>37,721</b>	<b>11.46</b>	<b>6.78</b>	<b>6,491</b>	<b>28,661</b>	<b>588</b>	<b>-</b>	<b>1,981</b>	<b>117.841</b>
Cía. La Fe (Pujilic)	782	73,453	93.88	9,158	12.47	11.70	-	9,158	-	-	-	125.749
Huixtla	767	48,390	63.09	5,183	10.71	6.76	-	5,183	-	-	-	120.919
Santa Rosalía	502	28,962	57.68	3,220	11.12	6.41	-	1,239	-	-	1,981	118.131
Presidente Benito Juárez	1,359	73,340	53.95	8,397	11.45	6.18	6,491	1,319	588	-	-	110.034
San Rafael de Pucté	1,079	55,289	51.25	5,831	10.55	5.40	-	5,831	-	-	-	111.354
La Joya	1,073	49,721	46.34	5,932	11.93	5.53	-	5,932	-	-	-	121.094

Nota: El dato Nacional de KARBE solo contiene información de los ingenios que proporcionaron los datos necesarios para el cálculo.

\*El ingenio concluyó zafra 2023/24.

\*\*El ingenio no ha proporcionado información al corte del presente reporte.

**Información acumulada por ingenio y región cañera**
**Cuadro 9**

Ingenio	Superficie industrializada	Caña molida	Rendimiento de campo	Producción de azúcar	Rendimiento de fábrica	Rendimiento agroindustrial	Azúcar refinada	Azúcar estándar	Azúcar blanco especial	Azúcar mascabado	Azúcar con pol menor a 99.2	KARBE neto teórico
	ha	t	t/ha	t	%	t azúcar/ha	t	t	t	t	t	kg/tCN
<b>Nacional</b>	<b>571,032</b>	<b>37,621,939</b>	<b>65.88</b>	<b>3,790,254</b>	<b>10.07</b>	<b>6.64</b>	<b>881,566</b>	<b>2,586,607</b>	<b>49,248</b>	<b>3,240</b>	<b>269,593</b>	<b>108,258</b>
<b>Centro</b>	<b>32,158</b>	<b>2,950,023</b>	<b>91.74</b>	<b>350,808</b>	<b>11.89</b>	<b>10.91</b>	<b>6,943</b>	<b>343,866</b>	-	-	-	<b>122,723</b>
Central Casasano	5,588	569,886	101.99	70,130	12.31	12.55	-	70,130	-	-	-	123.627
Atencingo	14,030	1,389,477	99.04	170,289	12.26	12.14	-	170,289	-	-	-	124.997
Emiliano Zapata	8,945	758,111	84.75	95,122	12.55	10.63	-	95,122	-	-	-	129.324
El Carmen	2,367	154,761	65.38	9,018	5.83	3.81	6,943	2,075	-	-	-	78.930
Calipam*	1,228	77,788	63.33	6,250	8.03	5.09	-	6,250	-	-	-	95.891
<b>Córdoba - Golfo</b>	<b>110,667</b>	<b>6,678,516</b>	<b>60.35</b>	<b>620,041</b>	<b>9.28</b>	<b>5.60</b>	<b>160,604</b>	<b>365,353</b>	-	<b>3,240</b>	<b>90,844</b>	<b>100,952</b>
Central San Miguelito	3,803	302,667	79.58	26,218	8.66	6.89	-	9,094	-	-	17,124	93.327
Central Motzorongo	14,272	954,080	66.85	81,469	8.54	5.71	-	73,600	-	-	7,868	95.433
Central El Potrero	15,526	1,011,467	65.15	95,696	9.46	6.16	95,696	-	-	-	-	105.888
Central La Providencia	9,384	575,351	61.31	51,310	8.92	5.47	-	6,529	-	-	44,781	94.546
San Nicolás	12,361	753,427	60.95	68,251	9.06	5.52	64,909	102	-	3,240	-	103.886
San José de Abajo	11,149	673,916	60.45	57,343	8.51	5.14	-	57,343	-	-	-	93.386
La Margarita	15,531	903,121	58.15	92,755	10.27	5.97	-	91,611	-	-	1,144	106.216
Constancia	10,670	605,472	56.75	53,494	8.84	5.01	-	53,494	-	-	-	96.062
El Refugio*	6,053	332,536	54.94	30,419	9.15	5.03	-	11,833	-	-	18,586	97.494
Central Progreso*	11,919	566,478	47.53	63,088	11.14	5.29	-	61,747	-	-	1,341	114.317
<b>Noreste</b>	<b>122,892</b>	<b>5,854,805</b>	<b>47.64</b>	<b>570,428</b>	<b>9.74</b>	<b>4.64</b>	<b>182,005</b>	<b>362,197</b>	-	-	<b>26,226</b>	<b>111,024</b>
El Mante	19,542	1,175,120	60.13	120,834	10.28	6.18	44,217	76,617	-	-	-	126.809
El Higo	16,459	987,559	60.00	92,378	9.35	5.61	-	92,378	-	-	-	103.601
Pánuco	22,080	1,276,199	57.80	113,038	8.86	5.12	-	86,812	-	-	26,226	96.496
Plan de Ayala	12,914	568,867	44.05	55,422	9.74	4.29	55,422	-	-	-	-	116.756
Plan de San Luis	21,239	800,325	37.68	82,366	10.29	3.88	82,366	-	-	-	-	116.748
Alianza Popular	16,363	601,975	36.79	66,248	11.01	4.05	-	66,248	-	-	-	119.818
San Miguel del Naranjo*	14,295	444,760	31.11	40,142	9.03	2.81	-	40,142	-	-	-	98.897
<b>Noroeste</b>	<b>12,076</b>	<b>804,632</b>	<b>66.63</b>	<b>86,617</b>	<b>10.76</b>	<b>7.17</b>	-	<b>86,617</b>	-	-	-	<b>103.437</b>
El Molino	8,405	582,391	69.30	65,577	11.26	7.80	-	65,577	-	-	-	-
Eldorado*	3,671	222,241	60.54	21,040	9.47	5.73	-	21,040	-	-	-	103.437
Puga**	-	-	-	-	-	-	-	-	-	-	-	-
<b>Pacífico</b>	<b>81,800</b>	<b>6,740,283</b>	<b>82.40</b>	<b>742,425</b>	<b>11.01</b>	<b>9.08</b>	<b>186,046</b>	<b>515,944</b>	<b>40,436</b>	-	-	<b>115,605</b>
Tamazula	7,597	812,711	106.98	92,246	11.35	12.14	92,013	233	-	-	-	121.980
Melchor Ocampo	9,438	856,264	90.72	99,445	11.61	10.54	-	99,445	-	-	-	121.348
San Francisco Ameca	10,120	914,475	90.37	98,844	10.81	9.77	-	61,364	37,481	-	-	112.616
Pedernales*	3,080	262,094	85.10	28,410	10.84	9.22	-	28,410	-	-	-	114.205
Tala	19,190	1,560,543	81.32	167,897	10.76	8.75	73,952	90,989	2,955	-	-	112.541
Bellavista	6,446	518,549	80.44	58,834	11.35	9.13	-	58,834	-	-	-	118.609
Santa Clara	4,092	321,489	78.56	34,990	10.88	8.55	-	34,990	-	-	-	110.182
José María Morelos	6,465	491,060	75.96	49,231	10.03	7.62	-	49,231	-	-	-	108.697
Lázaro Cárdenas	3,040	219,692	72.26	24,371	11.09	8.02	20,080	4,291	-	-	-	115.904
Quisería	12,331	783,406	63.53	88,158	11.25	7.15	-	88,158	-	-	-	117.189
<b>Papaloapan - Golfo</b>	<b>125,977</b>	<b>8,751,476</b>	<b>69.47</b>	<b>822,216</b>	<b>9.40</b>	<b>6.53</b>	<b>266,651</b>	<b>492,394</b>	-	-	<b>63,171</b>	<b>100,837</b>
El Modelo	9,464	817,165	86.35	83,432	10.21	8.82	-	83,432	-	-	-	110.452
La Gloria	16,408	1,399,952	85.32	145,903	10.42	8.89	-	145,903	-	-	-	107.260
Mahuixtlán	4,370	348,490	79.75	34,433	9.88	7.88	-	34,433	-	-	-	104.319
Adolfo López Mateos	17,967	1,202,196	66.91	97,832	8.14	5.44	96,537	1,295	-	-	-	90.035
Tres Valles	26,458	1,767,423	66.80	170,114	9.62	6.43	170,114	-	-	-	-	103.358
San Pedro	11,828	773,984	65.43	68,889	8.90	5.82	-	68,889	-	-	-	96.206
San Cristóbal	28,501	1,864,505	65.42	161,452	8.66	5.66	-	126,425	-	-	35,027	93.521
CIASA (Cuatotolapam)	10,980	577,760	52.62	60,162	10.41	5.48	-	32,018	-	-	28,144	114.448
<b>Sureste</b>	<b>85,462</b>	<b>5,842,204</b>	<b>68.36</b>	<b>597,719</b>	<b>10.23</b>	<b>6.99</b>	<b>79,317</b>	<b>420,237</b>	<b>8,812</b>	-	<b>89,352</b>	<b>109,187</b>
Cía. La Fe (Pujilic)	14,725	1,490,499	101.22	184,278	12.36	12.51	-	184,278	-	-	-	125.350
Huixtla	12,708	1,057,200	83.19	99,679	9.43	7.84	-	83,474	-	-	16,205	103.123
Santa Rosalía	8,230	526,562	63.98	53,743	10.21	6.53	-	10,667	-	-	43,077	111.340
Presidente Benito Juárez	17,501	1,007,520	57.57	96,056	9.53	5.49	79,317	7,926	8,812	-	-	99.51
San Rafael de Pucté	19,265	1,057,257	54.88	92,708	8.77	4.81	-	73,767	-	-	18,941	99.506
La Joya	13,035	703,166	53.95	71,255	10.13	5.47	-	60,125	-	-	11,130	108.561

Nota: El dato Nacional de KARBE solo contiene información de los ingenios que proporcionaron los datos necesarios para el cálculo.  
\*El ingenio concluyó zafra 2023/24.  
\*\*El ingenio no ha proporcionado información al corte del presente reporte.



**Información semanal por Entidad Federativa**
**Cuadro 10**

Entidad federativa	Superficie industrializada	Caña molida	Rendimiento de campo	Producción de azúcar	Rendimiento de fábrica	Rendimiento agroindustrial	Azúcar refinada	Azúcar estándar	Azúcar blanco especial	Azúcar mascabado	Azúcar con pol menor a 99.2	KARBE neto teórico
	ha	t	t/ha	t	%	t azúcar/ha	t	t	t	t	t	kg/tCN
<b>Total nacional</b>	<b>32,012</b>	<b>1,875,921</b>	<b>58.60</b>	<b>213,221</b>	<b>11.37</b>	<b>6.66</b>	<b>49,958</b>	<b>159,498</b>	<b>1,284</b>	<b>495</b>	<b>1,987</b>	<b>119.184</b>
Morelos	600	57,370	95.61	7,771	13.55	12.95	-	7,771	-	-	-	134.910
Puebla	770	67,748	88.00	8,943	13.20	11.62	-	8,943	-	-	-	128.232
Chiapas	1,549	121,843	78.64	14,341	11.77	9.26	-	14,341	-	-	-	123.940
Jalisco	3,354	259,899	77.50	32,705	12.58	9.75	10,525	21,483	696	-	-	130.740
Nayarit	470	30,742	65.48	4,094	13.32	8.72	-	4,094	-	-	-	-
Michoacán	561	36,375	64.82	4,786	13.16	8.53	1,194	3,592	-	-	-	120.081
Colima	673	42,653	63.36	5,889	13.81	8.75	-	5,889	-	-	-	134.009
Veracruz	12,964	800,862	61.77	83,567	10.43	6.45	18,962	64,104	-	495	6	112.654
Tabasco	1,862	102,302	54.96	11,617	11.36	6.24	6,491	2,558	588	-	1,981	112.329
Oaxaca	1,839	98,111	53.34	10,229	10.43	5.56	5,034	5,194	-	-	-	106.126
Quintana Roo	1,079	55,289	51.25	5,831	10.55	5.40	-	5,831	-	-	-	111.354
Campeche	1,073	49,721	46.34	5,932	11.93	5.53	-	5,932	-	-	-	121.094
Tamaulipas	1,597	58,938	36.90	6,710	11.38	4.20	2,677	4,033	-	-	-	131.953
San Luis Potosí	3,621	94,069	25.98	10,808	11.49	2.98	5,074	5,734	-	-	-	131.625
Sinaloa*	-	-	-	-	-	-	-	-	-	-	-	-

Nota: El dato Nacional de KARBE solo contiene información de los ingenios que proporcionaron los datos necesarios para el cálculo.

\*La entidad federativa concluyó zafra 2023/24.

**Información acumulada por Entidad Federativa**
**Cuadro 11**

Entidad federativa	Superficie industrializada	Caña molida	Rendimiento de campo	Producción de azúcar	Rendimiento de fábrica	Rendimiento agroindustrial	Azúcar refinada	Azúcar estándar	Azúcar blanco especial	Azúcar mascabado	Azúcar con pol menor a 99.2	KARBE neto teórico
	ha	t	t/ha	t	%	t azúcar/ha	t	t	t	t	t	kg/tCN
<b>Total nacional</b>	<b>571,032</b>	<b>37,621,939</b>	<b>65.88</b>	<b>3,790,254</b>	<b>10.07</b>	<b>6.64</b>	<b>881,566</b>	<b>2,586,607</b>	<b>49,248</b>	<b>3,240</b>	<b>269,593</b>	<b>108.258</b>
Puebla	15,259	1,467,265	96.16	176,538	12.03	11.57	-	176,538	-	-	-	123.461
Chiapas	27,432	2,547,699	92.87	283,956	11.15	10.35	-	267,752	-	-	16,205	116.622
Morelos	14,532	1,327,997	91.38	165,252	12.44	11.37	-	165,252	-	-	-	126.879
Jalisco	59,256	5,153,603	86.97	566,496	10.99	9.56	165,966	360,095	40,436	-	-	115.763
Michoacán	10,212	803,274	78.66	87,771	10.93	8.59	20,080	67,691	-	-	-	113.069
Nayarit	8,405	582,391	69.30	65,577	11.26	7.80	-	65,577	-	-	-	-
Veracruz	238,001	15,410,658	64.75	1,435,685	9.32	6.03	337,660	934,274	-	3,240	160,511	101.089
Colima	12,331	783,406	63.53	88,158	11.25	7.15	-	88,158	-	-	-	117.189
Oaxaca	39,551	2,437,853	61.64	221,005	9.07	5.59	96,537	104,738	-	-	19,730	97.064
Sinaloa*	3,671	222,241	60.54	21,040	9.47	5.73	-	21,040	-	-	-	103.437
Tamaulipas	19,542	1,175,120	60.13	120,834	10.28	6.18	44,217	76,617	-	-	-	126.809
Tabasco	25,731	1,534,082	59.62	149,799	9.76	5.82	79,317	18,593	8,812	-	43,077	103.606
Quintana Roo	19,265	1,057,257	54.88	92,708	8.77	4.81	-	73,767	-	-	18,941	99.506
Campeche	13,035	703,166	53.95	71,255	10.13	5.47	-	60,125	-	-	11,130	108.561
San Luis Potosí	64,810	2,415,927	37.28	244,178	10.11	3.77	137,788	106,390	-	-	-	114.159

Nota: El dato Nacional de KARBE solo contiene información de los ingenios que proporcionaron los datos necesarios para el cálculo.

\*La entidad federativa concluyó zafra 2023/24.

**Variación semanal respecto al 3er estimado de producción, zafra 2023/24**
**Cuadro 12**

Ingenio	Información real					Variación absoluta (real - 3er estimado)				
	Superficie industrializada	Caña molida	Rendimiento de campo	Producción de azúcar	Rendimiento de fábrica	Superficie industrializada	Caña molida	Rendimiento de campo	Producción de azúcar	Rendimiento de fábrica
	ha	t	t/ha	t	%	ha	t	t/ha	t	%
<b>Nacional</b>	<b>32,012</b>	<b>1,875,921</b>	<b>58.60</b>	<b>213,221</b>	<b>11.37</b>	<b>-4,242</b>	<b>-95,196</b>	<b>4.23</b>	<b>-10,257</b>	<b>0.03</b>
<b>Centro</b>	<b>1,466</b>	<b>131,053</b>	<b>89.40</b>	<b>17,145</b>	<b>13.08</b>	<b>-295</b>	<b>-15,041</b>	<b>6.44</b>	<b>-1,406</b>	<b>0.38</b>
Atencingo	770	67,748	88.00	8,943	13.20	62	3,530	-2.77	634	0.26
El Carmen	96	5,934	61.81	431	7.27	-6	344	7.03	96	1.26
Central Casasano	264	26,266	99.49	3,636	13.84	-55	-2,417	9.44	-162	0.60
Calipam*	-	-	-	-	-	-95	-6,203	-65.09	-637	-10.26
Emiliano Zapata	336	31,105	92.56	4,135	13.30	-202	-10,295	15.56	-1,338	0.08
<b>Córdoba - Golfo</b>	<b>5,357</b>	<b>328,814</b>	<b>61.38</b>	<b>34,356</b>	<b>10.45</b>	<b>-502</b>	<b>9,636</b>	<b>6.91</b>	<b>1,350</b>	<b>0.11</b>
Central Progreso*	317	26,070	82.19	3,470	13.31	127	18,083	40.19	2,566	1.99
Constancia	489	28,463	58.24	2,870	10.08	311	19,020	5.14	1,890	-0.29
El Refugio*	175	8,136	46.57	915	11.24	175	8,136	46.57	915	11.24
La Margarita	805	37,272	46.28	4,121	11.06	-154	-2,908	4.41	-49	0.68
Central San Miguelito	158	17,832	112.84	1,839	10.31	-178	-4,263	47.14	-194	1.11
Central Motzorongo	698	46,520	66.61	4,512	9.70	-215	-3,799	11.50	-395	-0.05
San Nicolás	625	44,575	71.33	4,188	9.39	-151	-3,002	10.00	-435	-0.32
Central La Providencia	459	27,329	59.50	2,739	10.02	-195	-4,271	11.20	-611	-0.58
Central El Potrero	874	52,675	60.26	5,794	11.00	-217	-10,325	2.52	-710	0.68
San José de Abajo	756	39,942	52.84	3,910	9.79	-5	-7,033	-8.90	-1,626	-2.00
<b>Noreste</b>	<b>7,284</b>	<b>262,979</b>	<b>36.10</b>	<b>28,585</b>	<b>10.87</b>	<b>-1,259</b>	<b>-37,966</b>	<b>0.87</b>	<b>-337</b>	<b>1.26</b>
Plan de San Luis	1,054	28,405	26.96	3,365	11.84	1,054	28,405	26.96	3,365	11.84
El Mante	1,597	58,938	36.90	6,710	11.38	-245	-3,529	2.98	508	1.46
Alianza Popular	1,877	46,120	24.58	5,734	12.43	364	811	-5.37	412	0.69
San Miguel del Naranjo*	-	-	-	-	-	-	-	-	-	-
Pánuco	1,167	56,022	48.01	5,533	9.88	-1,023	-22,470	12.17	-539	2.14
El Higo	899	53,950	60.01	5,534	10.26	-311	-17,815	0.71	-1,499	0.46
Plan de Ayala	691	19,544	28.29	1,710	8.75	-1,097	-23,368	4.29	-2,583	-1.26
<b>Noroeste</b>	<b>470</b>	<b>30,742</b>	<b>65.48</b>	<b>4,094</b>	<b>13.32</b>	<b>-11</b>	<b>-2,758</b>	<b>-4.31</b>	<b>-161</b>	<b>0.62</b>
Puga**	-	-	-	-	-	-	-	-	-	-
Eldorado*	-	-	-	-	-	-	-	-	-	-
El Molino	470	30,742	65.48	4,094	13.32	-11	-2,758	-4.31	-161	0.62
<b>Pacífico</b>	<b>4,588</b>	<b>338,927</b>	<b>73.87</b>	<b>43,379</b>	<b>12.80</b>	<b>-493</b>	<b>-39,205</b>	<b>-0.55</b>	<b>-5,724</b>	<b>-0.19</b>
Lázaro Cárdenas	165	10,160	61.43	1,194	11.75	39.40	6,648	33.56	580	-5.72
Bellavista	381	27,860	73.06	3,667	13.16	-68.67	261	11.73	382	1.26
José María Morelos	407	27,121	66.59	3,094	11.41	-4.53	-479	-0.43	88	0.52
Melchor Ocampo	616	46,448	75.35	5,833	12.56	9.34	-2,121	-4.65	-481	-0.44
Pedernales*	24	1,455	60.87	493	33.86	-119.54	-4,058	22.43	-484	16.15
Santa Clara	372	24,760	66.59	3,100	12.52	-69.95	-6,220	-3.54	-552	0.73
Queseria	673	42,653	63.36	5,889	13.81	-93.30	-4,273	2.14	-681	-0.19
San Francisco Ameca	558	43,415	77.86	5,513	12.70	-20.52	-5,917	-7.47	-736	0.03
Tala	938	68,244	72.78	8,910	13.06	-20.97	-11,756	-10.67	-1,700	-0.21
Tamazula	453	46,811	103.26	5,688	12.15	-144.25	-11,289	6.03	-2,140	-1.32
<b>Papaloapan - Golfo</b>	<b>7,285</b>	<b>454,253</b>	<b>62.35</b>	<b>47,941</b>	<b>10.55</b>	<b>-1,132</b>	<b>-6,198</b>	<b>7.65</b>	<b>-3,366</b>	<b>-0.59</b>
Tres Valles	1,510	85,879	56.88	9,475	11.03	-204	2,879	8.44	727	0.49
La Gloria	778	63,021	81.00	7,079	11.23	-87	4,132	12.91	630	0.28
Mahuixtlán	258	17,565	68.07	1,979	11.26	-17	-435	2.63	27	0.42
Adolfo López Mateos	859	52,703	61.34	5,193	9.85	-291	-6,297	10.03	-7	1.04
San Pedro	787	46,639	59.24	4,847	10.39	-34	-2,361	-0.40	-304	-0.12
El Modelo	497	38,712	77.93	4,157	10.74	-16	-4,058	-5.56	-597	-0.38
CIASA (Cuatotlapam)	673	35,380	52.55	4,002	11.31	-142	-4,420	3.76	-749	-0.63
San Cristóbal	1,923	114,354	59.48	11,210	9.80	-341	4,363	10.89	-3,091	-3.20
<b>Sureste</b>	<b>5,563</b>	<b>329,155</b>	<b>59.17</b>	<b>37,721</b>	<b>11.46</b>	<b>-551</b>	<b>-3,664</b>	<b>4.74</b>	<b>-614</b>	<b>-0.06</b>
Presidente Benito Juárez	1,359	73,340	53.95	8,397	11.45	-77	10,840	10.43	1,396	0.25
Cía. La Fe (Pujilic)	782	73,453	93.88	9,158	12.47	-36	3,313	8.20	-56	-0.67
Santa Rosalía	502	28,962	57.68	3,220	11.12	-22	-2,663	-2.69	-109	0.59
La Joya	1,073	49,721	46.34	5,932	11.93	-219	-3,440	5.19	-189	0.42
Huixtla	767	48,390	63.09	5,183	10.71	57	-3,002	-9.28	-351	-0.06
San Rafael de Pucté	1,079	55,289	51.25	5,831	10.55	-255	-8,711	3.25	-1,306	-0.60

\*El ingenio concluyó zafra 2023/24.

\*\*El ingenio no ha proporcionado información al corte del presente reporte.

**Variación acumulada respecto al 3er estimado de producción, zafra 2023/24**
**Cuadro 13**

Ingenio	Información real					Variación absoluta (real - 3er estimado)				
	Superficie Industrializada	Caña molida	Rendimiento de campo	Producción de azúcar	Rendimiento de fábrica	Superficie Industrializada	Caña molida	Rendimiento de campo	Producción de azúcar	Rendimiento de fábrica
	ha	t	t/ha	t	%	ha	t	t/ha	t	%
<b>Nacional</b>	<b>571,032</b>	<b>37,621,939</b>	<b>65.88</b>	<b>3,790,254</b>	<b>10.07</b>	<b>-29,795</b>	<b>-742,596</b>	<b>2.03</b>	<b>-101,664</b>	<b>-0.07</b>
<b>Centro</b>	<b>32,158</b>	<b>2,950,023</b>	<b>91.74</b>	<b>350,808</b>	<b>11.89</b>	<b>-1,189</b>	<b>-100,172</b>	<b>0.27</b>	<b>-10,753</b>	<b>0.04</b>
El Carmen	2,367	154,761	65.38	9,018	5.83	-86	-6,986	-0.55	357	0.47
Atencingo	14,030	1,389,477	99.04	170,289	12.26	210	1,641	-1.39	-377	-0.04
Calipam*	1,228	77,788	63.33	6,250	8.03	-415	-28,968	-1.64	-2,545	-0.20
Emiliano Zapata	8,945	758,111	84.75	95,122	12.55	-540	-32,627	1.38	-4,060	0.00
Central Casasano	5,588	569,886	101.99	70,130	12.31	-358	-33,232	0.54	-4,129	-0.01
<b>Córdoba - Golfo</b>	<b>110,667</b>	<b>6,678,516</b>	<b>60.35</b>	<b>620,041</b>	<b>9.28</b>	<b>-7,461</b>	<b>-256,499</b>	<b>1.64</b>	<b>-34,310</b>	<b>-0.15</b>
Central Progreso*	11,919	566,478	47.53	63,088	11.14	-563	7,258	2.72	2,386	0.28
Constancia	10,670	605,472	56.75	53,494	8.84	-744	-10,027	2.82	16	0.15
La Margarita	15,531	903,121	58.15	92,755	10.27	-425	-8,360	1.02	-775	0.01
San Nicolás	12,361	753,427	60.95	68,251	9.06	-250	-16,953	-0.14	-983	0.07
Central San Miguelito	3,803	302,667	79.58	26,218	8.66	-591	-15,650	7.14	-1,034	0.10
Central La Providencia	9,384	575,351	61.31	51,310	8.92	-977	-29,931	2.89	-3,800	-0.19
El Refugio*	6,053	332,536	54.94	30,419	9.15	-261	-19,251	-0.78	-4,191	-0.69
Central El Potrero	15,526	1,011,467	65.15	95,696	9.46	-1,337	-68,466	1.11	-7,374	-0.08
Central Motzorongo	14,272	954,080	66.85	81,469	8.54	-1,735	-42,182	4.61	-8,648	-0.51
San José de Abajo	11,149	673,916	60.45	57,343	8.51	-579	-52,936	-1.53	-9,907	-0.74
<b>Noreste</b>	<b>122,892</b>	<b>5,854,805</b>	<b>47.64</b>	<b>570,428</b>	<b>9.74</b>	<b>-7,717</b>	<b>-175,590</b>	<b>1.47</b>	<b>-2,355</b>	<b>0.24</b>
Plan de San Luis	21,239	800,325	37.68	82,366	10.29	-880	15,877	2.93	3,013	0.21
San Miguel del Naranjo*	14,295	444,760	31.11	40,142	9.03	759	1,642	-1.62	522	0.08
Pánuco	22,080	1,276,199	57.80	113,038	8.86	-572	-24,800	0.49	514	0.24
Plan de Ayala	12,914	568,867	44.05	55,422	9.74	-976	-3146	3.86	100	0.09
El Mante	19,542	1,175,120	60.13	120,834	10.28	-732	-22,093	1.62	-1,127	0.11
El Higo	16,459	987,559	60.00	92,378	9.35	-707	-39,893	0.18	-2,967	0.08
Alianza Popular	16,363	601,975	36.79	66,248	11.01	-561	-20,509	0.15	-3,739	-0.31
<b>Noroeste</b>	<b>12,076</b>	<b>804,632</b>	<b>66.63</b>	<b>86,617</b>	<b>10.76</b>	<b>-250</b>	<b>-11,702</b>	<b>0.40</b>	<b>-880</b>	<b>0.05</b>
Puga**	-	-	-	-	-	-	-	-	-	-
El Molino	8,405	582,391	69.30	65,577	11.26	-64	-7,451	-0.36	-282	0.09
Eldorado*	3,671	222,241	60.54	21,040	9.47	-187	-4,251	1.83	-599	-0.09
<b>Pacífico</b>	<b>81,800</b>	<b>6,740,283</b>	<b>82.40</b>	<b>742,425</b>	<b>11.01</b>	<b>-1,133</b>	<b>-92,524</b>	<b>0.01</b>	<b>-16,715</b>	<b>-0.10</b>
José María Morelos	6,465	491,060	75.96	49,231	10.03	106	9,939	0.30	1,750	0.16
Bellavista	6,446	518,549	80.44	58,834	11.35	-352	-5	4.16	1,155	0.22
Melchor Ocampo	9,438	856,264	90.72	99,445	11.61	140	3,848	-0.95	-849	-0.15
Pedernales*	3,080	262,094	85.10	28,410	10.84	-174	-4,724	3.10	-928	-0.16
San Francisco Ameca	10,120	914,475	90.37	98,844	10.81	79	-5,244	-1.23	-1,652	-0.12
Tala	19,190	1,560,543	81.32	167,897	10.76	101	-28,800	-1.94	-2,884	0.01
Quesería	12,331	783,406	63.53	88,158	11.25	102	-5,354	-0.97	-2,889	-0.29
Santa Clara	4,092	321,489	78.56	34,990	10.88	-568	-25,770	4.04	-2,913	-0.03
Lázaro Cárdenas	3,040	219,692	72.26	24,371	11.09	-169	-8,142	1.27	-3,202	-1.01
Tamazula	7,597	812,711	106.98	92,246	11.35	-397	-28,272	1.78	-4,305	-0.13
<b>Papaloapan - Golfo</b>	<b>125,977</b>	<b>8,751,476</b>	<b>69.47</b>	<b>822,216</b>	<b>9.40</b>	<b>-9,351</b>	<b>-110,607</b>	<b>3.98</b>	<b>-31,566</b>	<b>-0.24</b>
Tres Valles	26,458	1,767,423	66.80	170,114	9.62	-2,300	10,755	5.72	2,442	0.08
Mahuixtlán	4,370	348,490	79.75	34,433	9.88	-178	-4,406	2.16	-538	-0.03
Adolfo López Mateos	17,967	1,202,196	66.91	97,832	8.14	-1,778	-25,306	4.74	-600	0.12
San Pedro	11,828	773,984	65.43	68,889	8.90	-409	-19,666	0.58	-2,923	-0.15
La Gloria	16,408	1,399,952	85.32	145,903	10.42	-1,012	-20,357	3.79	-3,063	-0.07
El Modelo	9,464	817,165	86.35	83,432	10.21	-181	-29,777	-1.46	-4,243	-0.14
CIASA (Cuatrolapam)	10,980	577,760	52.62	60,162	10.41	-1,189	-47,520	1.23	-6,885	-0.31
San Cristóbal	28,501	1,864,505	65.42	161,452	8.66	-2,304	25,670	5.73	-15,757	-0.98
<b>Sureste</b>	<b>85,462</b>	<b>5,842,204</b>	<b>68.36</b>	<b>597,719</b>	<b>10.23</b>	<b>-2,694</b>	<b>4,499</b>	<b>2.14</b>	<b>-5,085</b>	<b>-0.09</b>
Presidente Benito Juárez	17,501	1,007,520	57.57	96,056	9.53	1,200	100,709	1.94	10,247	0.07
Cia. La Fe (Pujilic)	14,725	1,490,499	101.22	184,278	12.36	-261	25,787	3.48	1,030	-0.15
Santa Rosalía	8,230	526,562	63.98	53,743	10.21	165	4,077	-0.80	758	0.07
Huixtla	12,708	1,057,200	83.19	99,679	9.43	-174	-24,686	-0.79	-3,049	-0.07
La Joya	13,035	703,166	53.95	71,255	10.13	-1,695	-33,959	3.90	-4,053	-0.08
San Rafael de Pucté	19,265	1,057,257	54.88	92,708	8.77	-1,929	-67,429	1.81	-10,018	-0.36

\*El ingenio concluyó zafra 2023/24.

\*\*El ingenio no ha proporcionado información al corte del presente reporte.

**Grados de precisión de las regiones cañeras, respecto al 1er estimado de los ingenios.**

**Cuadro 14**

Ingenio	Fecha real de término	Superficie (%)	Caña (%)	Azúcar (%)
<b>Centro</b>				
Calipam*	20 de marzo de 2024	80.08	67.64	62.28
<b>Córdoba - Golfo</b>				
Central Progreso*	13 de abril de 2024	97.57	97.67	87.18
El Refugio*	12 de abril de 2024	87.00	87.44	72.49
<b>Noreste</b>				
San Miguel del Naranjo*	3 de marzo de 2024	67.46	87.55	71.84
<b>Noroeste</b>				
Eldorado*	13 de marzo de 2024	97.15	84.02	76.58
<b>Pacífico</b>				
Pedernales*	7 de abril de 2024	92.59	97.07	88.16

\*El ingenio concluyó zafra 2023/24.

**Variación respecto al primer estimado.**

- menores de 95%
- 95% hasta 97.9%
- 98% hasta 102%
- 102.1% hasta 105%
- mayores a 105.1%

**Grados de precisión de las regiones cañeras, respecto al 1er estimado de los ingenios.**

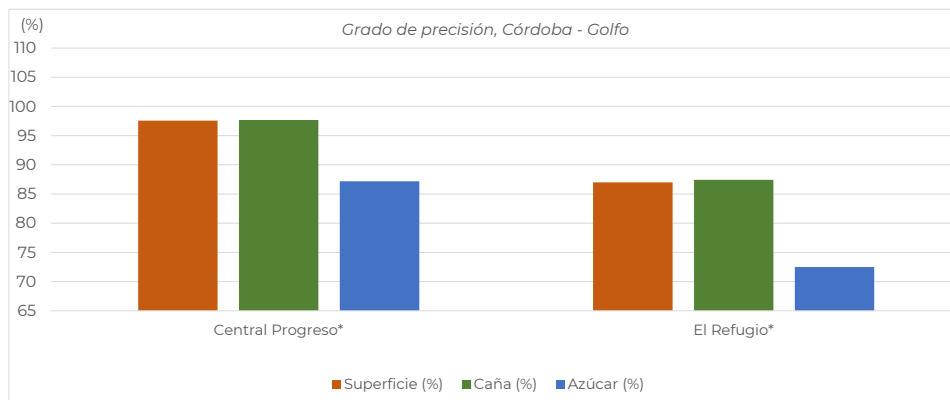
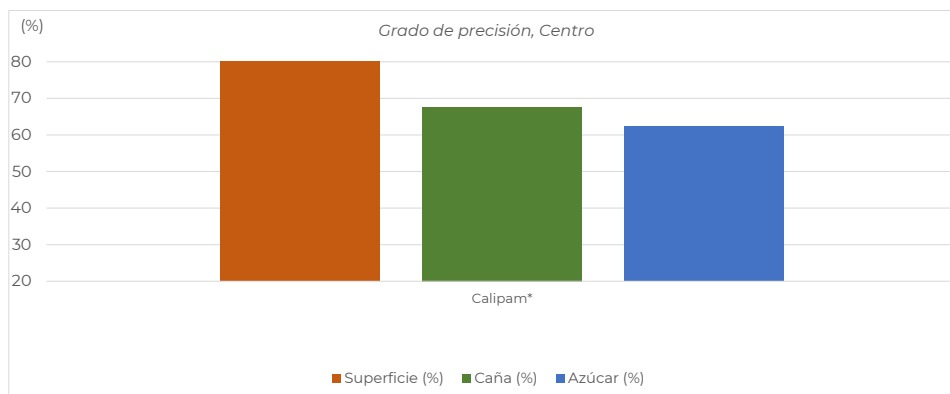

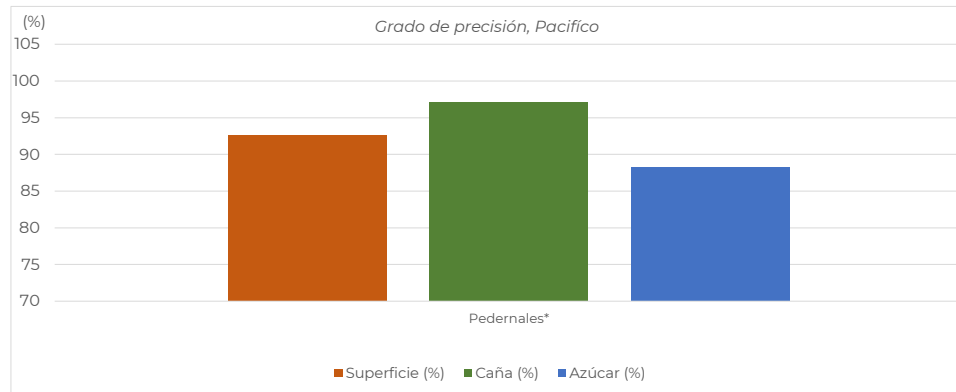
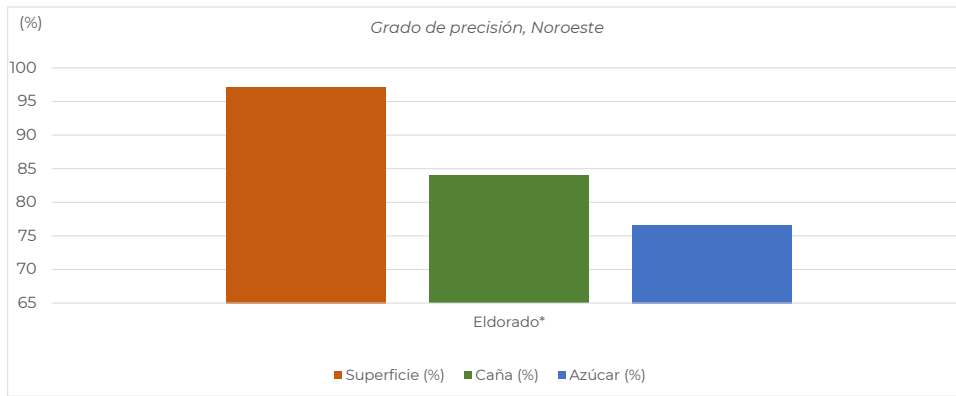
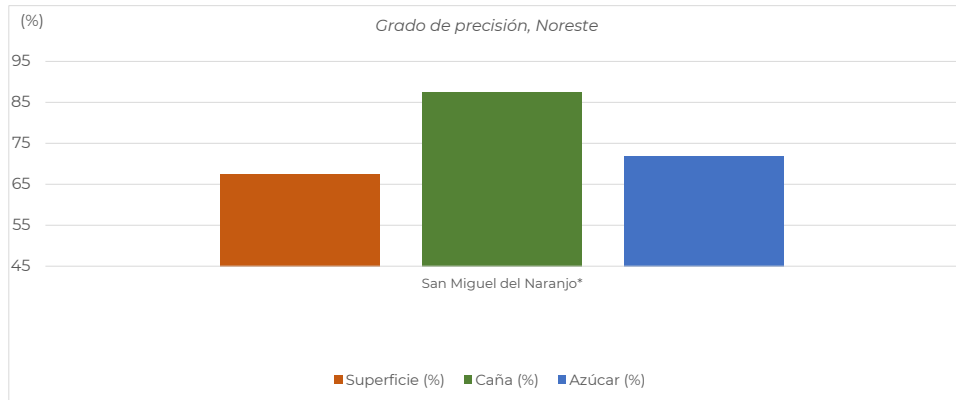

Cifras de los ingenios del 3er estimado de producción, para la semana 29 con fecha de corte al 20/04/2024

Cuadro 15

Ingenio	Superficie a industrializar	Caña a moler	Rendimiento de campo	Azúcar total a producir	Rendimiento de fábrica	Rendimiento agroindustrial	Azúcar a producir con pol menor a 99.2
	ha	t	t/ha	t	%	t azúcar/ha	t
<b>Nacional</b>	<b>36,931</b>	<b>1,951,947</b>	<b>52.85</b>	<b>222,744</b>	<b>11.41</b>	<b>6.03</b>	<b>22,000</b>
<b>Centro</b>	<b>1,857</b>	<b>153,199</b>	<b>82.50</b>	<b>19,631</b>	<b>12.81</b>	<b>10.57</b>	-
Central Casasano	339	30,475	90.03	4,023	13.20	11.88	-
El Carmen	152	11,328	74.64	507	4.47	3.34	-
Atencingo	724	64,218	88.72	8,250	12.85	11.40	-
Emiliano Zapata	548	40,975	74.82	6,157	15.03	11.24	-
Calipam*	95	6,203	65.09	694	11.19	7.29	-
<b>Córdoba - Golfo</b>	<b>5,787</b>	<b>296,213</b>	<b>51.19</b>	<b>33,294</b>	<b>11.24</b>	<b>5.75</b>	<b>3,250</b>
Central San Miguelito	329	20,875	63.40	1,970	9.44	5.98	-
Central El Potrero	1,098	62,000	56.46	7,856	12.67	7.15	-
San Nicolás	1,090	45,595	41.81	4,695	10.30	4.31	-
San José de Abajo	761	46,974	61.74	5,631	11.99	7.40	-
La Margarita	960	40,200	41.87	3,889	9.67	4.05	-
Central Progreso*	-	-	-	-	-	-	-
Central Motzorongo	901	49,765	55.23	6,002	12.06	6.66	-
El Refugio*	-	-	-	-	-	-	-
Central La Providencia	647	30,804	47.60	3,250	10.55	5.02	3,250
Constancia	-	-	-	-	-	-	-
<b>Noreste</b>	<b>9,027</b>	<b>289,346</b>	<b>32.05</b>	<b>28,629</b>	<b>9.89</b>	<b>3.17</b>	-
El Higo	1,206	71,515	59.30	8,429	11.79	6.99	-
Pánuco	2,550	72,355	28.37	5,350	7.39	2.10	-
Plan de Ayala	1,896	41,714	22.00	4,135	9.91	2.18	-
El Mante	1,887	60,466	32.05	5,700	9.43	3.02	-
Plan de San Luis	-	-	-	-	-	-	-
San Miguel del Naranjo*	-	-	-	-	-	-	-
Alianza Popular	1,488	43,296	29.10	5,015	11.58	3.37	-
<b>Noroeste</b>	<b>480</b>	<b>33,500</b>	<b>69.79</b>	<b>4,322</b>	<b>12.90</b>	<b>9.00</b>	-
El Molino	480	33,500	69.79	4,322	12.90	9.00	-
Puga**	-	-	-	-	-	-	-
Eldorado*	-	-	-	-	-	-	-
<b>Pacífico</b>	<b>4,710</b>	<b>361,514</b>	<b>76.75</b>	<b>46,917</b>	<b>12.98</b>	<b>9.96</b>	-
José María Morelos	382	25,200	66.02	2,742	10.88	7.18	-
Tamazula	605	58,100	96.00	7,931	13.65	13.10	-
Melchor Ocampo	621	46,586	75.00	6,103	13.10	9.82	-
Tala	935	78,000	83.45	10,396	13.33	11.12	-
San Francisco Ameca	582	49,648	85.34	6,201	12.49	10.66	-
Bellavista	416	26,470	63.61	3,297	12.46	7.92	-
Quesería	723	46,610	64.50	6,628	14.22	9.17	-
Pedernales*	-	-	-	-	-	-	-
Santa Clara	447	30,900	69.11	3,619	11.71	8.09	-
Lázaro Cárdenas	-	-	-	-	-	-	-
<b>Papaloapan - Golfo</b>	<b>8,822</b>	<b>481,828</b>	<b>54.62</b>	<b>51,848</b>	<b>10.76</b>	<b>5.88</b>	<b>14,754</b>
San Cristóbal	2,264	109,992	48.58	12,050	10.96	5.32	10,431
CIASA (Cuatotlapam)	777	36,410	46.86	4,323	11.87	5.56	4,323
San Pedro	840	50,000	59.52	5,252	10.50	6.25	-
Adolfo López Mateos	1,200	61,000	50.83	5,400	8.85	4.50	-
La Gloria	1,142	78,156	68.42	9,242	11.83	8.09	-
Mahuixtlán	319	17,500	54.92	1,916	10.95	6.01	-
El Modelo	531	43,770	82.39	4,756	10.87	8.95	-
Tres Valles	1,749	85,000	48.60	8,909	10.48	5.09	-
<b>Sureste</b>	<b>6,248</b>	<b>336,348</b>	<b>53.83</b>	<b>38,103</b>	<b>11.33</b>	<b>6.10</b>	<b>3,996</b>
Santa Rosalía	555	33,500	60.35	3,489	10.42	6.29	3,489
Presidente Benito Juárez	1,429	64,930	45.44	7,150	11.01	5.00	-
San Rafael de Pucté	1,316	62,000	47.11	6,820	11.00	5.18	-
Huixtla	721	51,380	71.22	5,426	10.56	7.52	506
La Joya	1,402	53,862	38.43	6,000	11.14	4.28	-
Cía. La Fe (Pujilic)	825	70,676	85.69	9,218	13.04	11.18	-

\*El ingenio concluyó zafra 2023/24.

\*\*El ingenio no ha proporcionado información al corte del presente reporte.