

**Fechas de fin de zafra, 3er estimado.**

**Cuadro 1**

#	Ingenio	Estimado de fin de zafra	Fecha real de fin de zafra	Diferencia de días
1	San Miguel del Naranjo*	29 de febrero de 2024	3 de marzo de 2024	Atrasó 3 días
2	Eldorado*	13 de marzo de 2024	13 de marzo de 2024	En tiempo
3	Calipam*	20 de abril de 2024	20 de marzo de 2024	Adelantó 31
4	Plan de San Luis	5 de abril de 2024		
5	El Refugio	6 de abril de 2024		
6	Central Progreso	8 de abril de 2024		
7	Constancia	8 de abril de 2024		
8	Lázaro Cárdenas	8 de abril de 2024		
9	Pedernales	9 de abril de 2024		
10	Central Motzorongo	20 de abril de 2024		
11	Emiliano Zapata	21 de abril de 2024		
12	Central La Providencia	22 de abril de 2024		
13	La Margarita	23 de abril de 2024		
14	Central El Potrero	24 de abril de 2024		
15	Allianza Popular	24 de abril de 2024		
16	Pánuco	27 de abril de 2024		
17	San Francisco Ameca	27 de abril de 2024		
18	Huixtla	27 de abril de 2024		
19	Bellavista	27 de abril de 2024		
20	Tala	27 de abril de 2024		
21	Plan de Ayala	28 de abril de 2024		
22	El Higo	30 de abril de 2024		
23	Quesería	30 de abril de 2024		
24	Santa Clara	1 de mayo de 2024		
25	Mélichor Ocampo	1 de mayo de 2024		
26	Atencingo	1 de mayo de 2024		
27	San Nicolás	4 de mayo de 2024		
28	Cia. La Fe (Pujilic)	4 de mayo de 2024		
29	La Joya	5 de mayo de 2024		
30	Central San Miguelito	6 de mayo de 2024		
31	La Gloria	7 de mayo de 2024		
32	El Mante	9 de mayo de 2024		
33	Adolfo López Mateos	17 de mayo de 2024		
34	Central Casasano	17 de mayo de 2024		
35	El Modelo	18 de mayo de 2024		
36	Mahuixtlán	22 de mayo de 2024		
37	San Cristóbal	22 de mayo de 2024		
38	CIASA (Cuatotlapam)	25 de mayo de 2024		
39	José María Morelos	28 de mayo de 2024		
40	El Carmen	1 de junio de 2024		
41	Tres Valles	2 de junio de 2024		
42	San Pedro	4 de junio de 2024		
43	Santa Rosalía	5 de junio de 2024		
44	Presidente Benito Juárez	8 de junio de 2024		
45	Tamazula	10 de junio de 2024		
46	El Molino	11 de junio de 2024		
47	San José de Abajo	13 de junio de 2024		
48	San Rafael de Pucté	15 de junio de 2024		
49	Puga**		Fecha por definir.	

**Nota:** En la semana 27, el Ingenio Pla de San Luis entregó diario de fábrica, por lo que su superficie es estimada por el CONADESUCA.

\*El ingenio concluyó zafra 2023/24.

\*\*El ingenio no ha proporcionado información al corte del presente reporte.

**Avance de producción de caña y azúcar. Zafra 2023/24.**



2/4/2024, 17:37:27

Ingenios, avance de producción de caña y azúcar

● En zafra. **45**

● Concluyó zafra. **03**

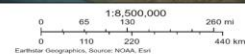

Centro Nacional para el Desarrollo Sustentable de la Caña de Azúcar  
Dirección de Información Estadística, Proyecciones y Comunicación (DIEPROC)

**Comparativos nacionales**

**Semanal**

**Cuadro 2**

Variable	Superficie industrializada	Caña molida	Rendimiento de campo	Producción total de azúcar	Rendimiento de fábrica	Rendimiento agroindustrial
	ha	t	t/ha	t	%	t azúcar/ha
Zafra 2023/24 (a)	33,331	1,971,227	59.14	219,676	11.14	6.59
3er estimado, zafra 2023/24 (b)	38,203	2,087,076	54.63	234,657	11.24	6.14
Zafra 2022/23 (c)*	38,747	2,048,426	52.87	239,372	11.69	6.18
<b>Diferencias</b>						
<b>(a) - (b)</b>	<b>-4,872</b>	<b>-115,849</b>	<b>4.51</b>	<b>-14,981</b>	<b>-0.10</b>	<b>0.45</b>
<b>(a) - (c)*</b>	<b>-5,416</b>	<b>-77,200</b>	<b>6.27</b>	<b>-19,696</b>	<b>-0.55</b>	<b>0.41</b>

\*Semana 27 con fecha de corte al 01/04/2023

**Semanal de calidades de azúcar (t)**

**Cuadro 3**

Variable	Azúcar refinada	Azúcar estándar	Azúcar blanco especial	Azúcar mascabado	Azúcar con pol menor a 99.2
	t	t	t	t	t
Real zafra 2023/24 (d)	51,375	161,703	3,255	608	2,734
Real zafra 2022/23 (e)*	57,797	153,402	5,033	-	23,140
<b>Diferencias</b>					
<b>(d) - (e)*</b>	<b>-6,422</b>	<b>8300</b>	<b>-1778</b>	<b>608</b>	<b>-20,405</b>

\*Semana 27 con fecha de corte al 01/04/2023

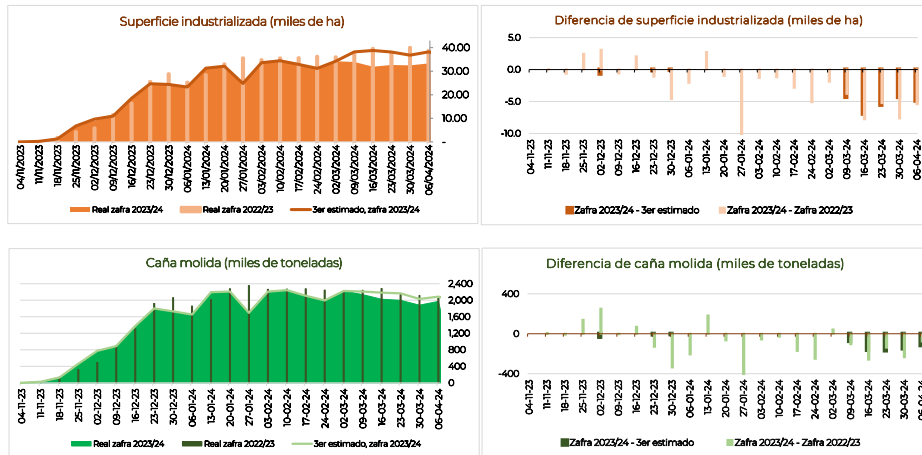

**Comparativos nacionales**

**Acumulados**

**Cuadro 4**

Variable	Superficie industrializada	Caña molida	Rendimiento de campo	Producción total de azúcar	Rendimiento de fábrica	Rendimiento agroindustrial
	ha	t	t/ha	t	%	t azúcar/ha
Zafra 2023/24 (a)	539,020	35,746,018	66.32	3,577,032	10.01	6.64
3er estimado, zafra 2023/24 (b)	564,573	36,393,418	64.46	3,668,440	10.08	6.50
Zafra 2022/23 (c)*	590,549	37,726,801	63.88	4,097,407	10.86	6.94
<b>Diferencias</b>						
<b>(a) - (b)</b>	<b>-25,553</b>	<b>-647,400</b>	<b>1.86</b>	<b>-91,408</b>	<b>-0.07</b>	<b>0.14</b>
<b>(a) - (c)*</b>	<b>-51,529</b>	<b>-1,980,783</b>	<b>2.44</b>	<b>-520,374</b>	<b>-0.85</b>	<b>-0.30</b>

\*Semana 27 con fecha de corte al 01/04/2023

**Acumulados de calidades de azúcar (t)**

**Cuadro 5**

Variable	Azúcar refinada	Azúcar estándar	Azúcar blanco especial	Azúcar mascabado	Azúcar con pol menor a 99.2
Real zafra 2023/24 (d)	831,704	2,427,013	47,964	2,745	267,606
Real zafra 2022/23 (e)*	877,122	2,578,464	56,080	1,614	584,127
<b>Diferencias</b>					
<b>(d) - (e)*</b>	<b>-45,418</b>	<b>-151,451</b>	<b>-8,116</b>	<b>1,132</b>	<b>-316,521</b>

\*Semana 27 con fecha de corte al 01/04/2023

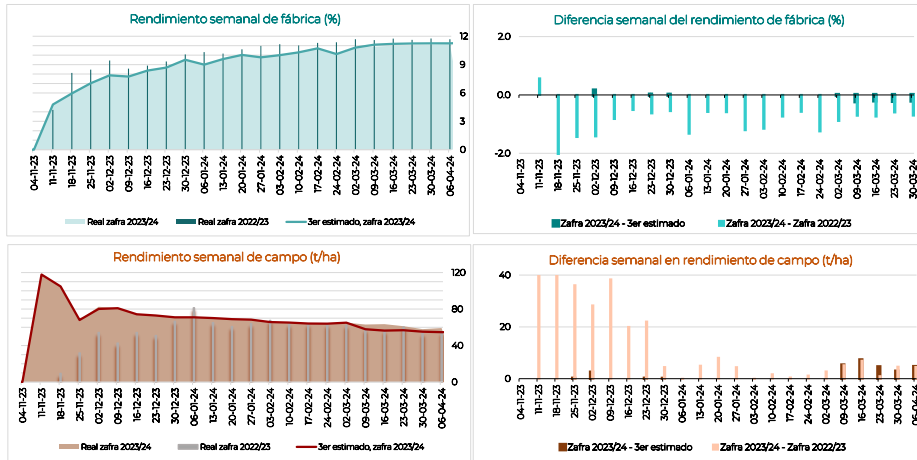

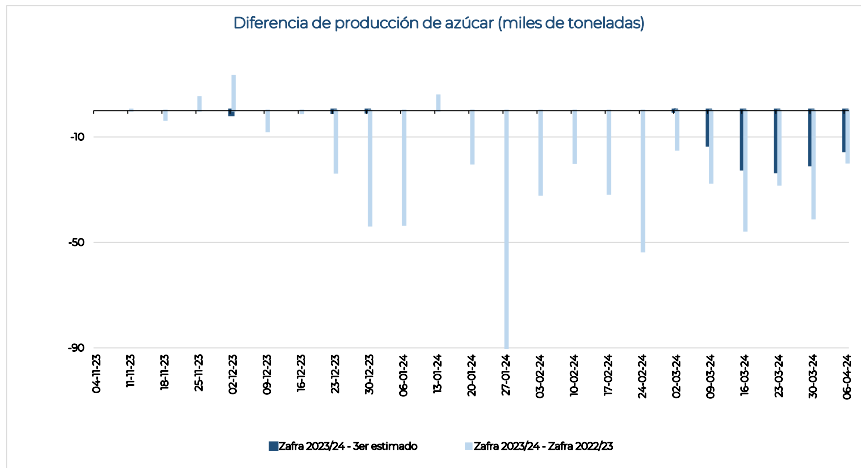
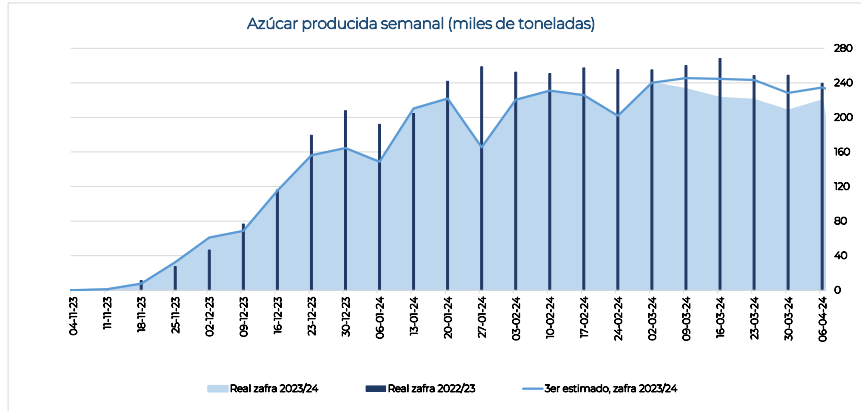





**Información semanal por ingenio y región cañera**
**Cuadro 8**

Ingenio	Superficie industrializada	Caña molida	Rendimiento de campo	Producción de azúcar	Rendimiento de fábrica	Rendimiento agroindustrial	Azúcar refinada	Azúcar estándar	Azúcar blanco especial	Azúcar mascabado	Azúcar con pol menor a 99.2	KARBE neto teórico
	ha	t	o	t	%	t azúcar/ha	t	t	t	t	t	kg/cN
<b>Nacional</b>	<b>33,331</b>	<b>1,971,227</b>	<b>59.14</b>	<b>219,676</b>	<b>11.14</b>	<b>6.59</b>	<b>51,375</b>	<b>161,703</b>	<b>3,255</b>	<b>608</b>	<b>2,734</b>	<b>118.436</b>
<b>Centro</b>	1,649	137,305	83.26	17,418	12.69	10.56	-	17,418	-	-	-	130.268
Central Casasano	291	27,192	93.44	3,474	12.78	11.94	-	3,474	-	-	-	132.860
Atencingo	771	66,967	86.85	8,593	12.83	11.14	-	8,593	-	-	-	130.069
Emiliano Zapata	482	35,943	74.58	4,769	13.27	9.90	-	4,769	-	-	-	138.023
El Carmen	105	7,203	68.60	582	8.09	5.55	-	582	-	-	-	82.223
Calipam*	-	-	-	-	-	-	-	-	-	-	-	-
<b>Córdoba - Golfo</b>	6,337	339,202	53.52	34,475	10.16	5.44	8,452	25,123	-	608	291	110.251
Central San Miguelito	200	17,755	88.59	1,689	9.51	8.43	-	1,689	-	-	-	107.582
San Nicolás	579	40,504	70.00	4,153	10.25	7.18	3,545	-	-	608	-	111.329
Central Motzorongo	906	60,520	66.77	5,799	9.58	6.40	-	5,799	-	-	-	106.698
Central El Potrero	817	49,145	60.16	4,908	9.99	6.01	4,908	-	-	-	-	114.117
Central La Providencia	439	26,332	60.00	2,694	10.23	6.14	-	2,694	-	-	-	105.251
Constancia	474	26,723	56.41	2,541	9.51	5.36	-	2,541	-	-	-	107.941
San José de Abajo	643	35,650	55.44	3,480	9.76	5.41	-	3,480	-	-	-	108.808
Central Progreso	532	27,426	51.60	3,232	11.78	6.08	-	3,232	-	-	-	118.227
El Refugio	354	16,480	46.57	1,564	9.49	4.42	-	1,273	-	-	291	105.778
La Margarita	1,394	38,668	27.74	4,416	11.42	3.17	-	4,416	-	-	-	113.315
<b>Noreste</b>	7,620	314,575	41.28	34,908	11.10	4.58	12,104	22,803	-	-	-	122.707
El Higo	882	52,908	60.00	5,791	10.95	6.57	-	5,791	-	-	-	114.842
Pánuco	1,269	67,324	53.06	7,007	10.41	5.52	-	7,007	-	-	-	115.410
El Mante	1,411	62,574	44.34	7,316	11.69	5.18	2,513	4,803	-	-	-	136.468
Alianza Popular	1,174	44,475	37.89	5,202	11.70	4.43	-	5,202	-	-	-	126.570
Plan de Ayala	1,242	43,039	34.64	4,529	10.52	3.64	4,529	-	-	-	-	119.689
Plan de San Luis	1,642	44,255	26.96	5,063	11.44	3.08	5,063	-	-	-	-	-
San Miguel del Naranjo*	-	-	-	-	-	-	-	-	-	-	-	-
<b>Noroeste</b>	445	31,815	71.58	3,933	12.36	8.85	-	3,933	-	-	-	-
El Molino	445	31,815	71.58	3,933	12.36	8.85	-	3,933	-	-	-	-
Eldorado*	-	-	-	-	-	-	-	-	-	-	-	-
Puga**	-	-	-	-	-	-	-	-	-	-	-	-
<b>Pacífico</b>	4,918	373,814	76.01	46,394	12.41	9.43	11,785	32,875	1,734	-	-	129.050
Tamazula	463	54,495	117.79	7,325	13.44	15.83	7,325	-	-	-	-	131.217
Melchor Ocampo	515	48,008	93.17	5,906	12.30	11.46	-	5,906	-	-	-	129.639
Tala	926	77,340	83.56	9,968	12.89	10.77	3,704	6,090	174	-	-	133.397
Pedernales	167	13,350	79.80	1,550	11.61	9.26	-	1,550	-	-	-	125.133
San Francisco Ameca	636	47,470	74.59	5,819	12.26	9.14	-	4,259	1,560	-	-	127.093
Lázaro Cárdenas	149	10,600	70.99	1,107	10.44	7.41	756	351	-	-	-	120.660
Santa Clara	356	23,890	67.11	2,776	11.62	7.80	-	2,776	-	-	-	119.305
José María Morelos	425	28,014	65.98	3,131	11.18	7.37	-	3,131	-	-	-	121.284
Bellavista	395	25,852	65.50	3,363	13.01	8.52	-	3,363	-	-	-	131.985
Quesería	886	44,794	50.54	5,450	12.17	6.15	-	5,450	-	-	-	131.658
<b>Papaloapan - Golfo</b>	7,103	453,729	63.87	46,492	10.25	6.55	14,345	31,635	-	-	513	109.763
La Gloria	843	68,851	81.70	7,355	10.68	8.73	-	7,355	-	-	-	114.782
El Modelo	413	33,035	80.08	3,476	10.52	8.43	-	3,476	-	-	-	112.709
Mahuatlán	219	16,190	74.00	1,685	10.40	7.70	-	1,685	-	-	-	111.235
Adolfo López Mateos	985	60,698	61.62	5,722	9.43	5.81	5,202	521	-	-	-	100.725
San Cristóbal	1,929	118,414	61.38	12,282	10.37	6.37	-	12,282	-	-	-	106.679
San Pedro	872	50,837	58.29	5,164	10.16	5.92	-	5,164	-	-	-	105.308
Tres Valles	1,494	86,844	58.14	9,143	10.53	6.12	9,143	-	-	-	-	115.129
CIASA (Cuatotlapam)	349	18,860	54.00	1,665	8.83	4.77	-	1,152	-	-	513	120.748
<b>Sureste</b>	5,258	320,786	61.00	36,056	11.24	6.86	4,689	27,915	1,521	-	1,931	118.178
Cía. La Fe (Pujilic)	740	71,864	97.17	8,852	12.32	11.97	-	8,852	-	-	-	125.381
Huixtla	689	49,160	71.36	5,589	11.37	8.11	-	5,589	-	-	-	122.405
Santa Rosalía	567	33,883	59.81	3,968	11.71	7.00	-	2,037	-	-	1,931	121.127
San Rafael de Pucté	1,007	52,815	52.45	5,415	10.25	5.38	-	5,415	-	-	-	113.223
Presidente Benito Juárez	1,401	72,529	51.76	7,826	10.79	5.59	4,689	1,617	1,521	-	-	109.888
La Joya	855	40,536	47.40	4,406	10.87	5.15	-	4,406	-	-	-	118.580

Nota: El dato Nacional de KARBE solo contiene información de los ingenios que proporcionaron los datos necesarios para el cálculo.

\*El ingenio concluyó zafra 2023/24.

\*\*El ingenio no ha proporcionado información al corte del presente reporte.





**Información semanal por Entidad Federativa**
**Cuadro 10**

Entidad federativa	Superficie industrializada	Caña molida	Rendimiento de campo	Producción de azúcar	Rendimiento de fábrica	Rendimiento agroindustrial	Azúcar refinada	Azúcar estándar	Azúcar blanco especial	Azúcar mascabado	Azúcar con pol menor a 99.2	KARBE neto teórico
	ha	t	t/ha	t	%	t azúcar/ha	t	t	t	t	t	kg/tCN
<b>Total nacional</b>	<b>33,331</b>	<b>1,971,227</b>	<b>59.14</b>	<b>219,676</b>	<b>11.14</b>	<b>6.59</b>	<b>51,375</b>	<b>161,703</b>	<b>3,255</b>	<b>608</b>	<b>2,734</b>	<b>118.436</b>
Puebla	771	66,967	86.85	8,593	12.83	11.14	-	8,593	-	-	-	130.069
Chiapas	1,429	121,024	84.72	14,441	11.93	10.11	-	14,441	-	-	-	124.236
Jalisco	3,359	281,180	83.71	35,512	12.63	10.57	11,029	22,749	1,734	-	-	129.968
Morelos	773	63,135	81.68	8,243	13.06	10.66	-	8,243	-	-	-	135.799
Nayarit	445	31,815	71.58	3,933	12.36	8.85	-	3,933	-	-	-	-
Michoacán	673	47,840	71.13	5,432	11.36	8.08	756	4,676	-	-	-	121.253
Veracruz	12,964	804,520	62.06	82,646	10.27	6.38	17,595	63,929	-	608	513	111.098
Tabasco	1,968	106,412	54.08	11,794	11.08	5.99	4,689	3,654	1,521	-	1,931	113.496
Quintana Roo	1,007	52,815	52.45	5,415	10.25	5.38	-	5,415	-	-	-	113.223
Colima	886	44,794	50.54	5,450	12.17	6.15	-	5,450	-	-	-	131.658
Campeche	855	40,536	47.40	4,406	10.87	5.15	-	4,406	-	-	-	118.580
Tamaulipas	1,411	62,574	44.34	7,316	11.69	5.18	2,513	4,803	-	-	-	136.468
Oaxaca	2,733	115,846	42.39	11,702	10.10	4.28	5,202	6,209	-	-	291	105.664
San Luis Potosí	4,058	131,769	32.47	14,793	11.23	3.65	9,591	5,202	-	-	-	123.213
Sinaloa*	-	-	-	-	-	-	-	-	-	-	-	-

Nota: El dato Nacional de KARBE solo contiene información de los ingenios que proporcionaron los datos necesarios para el cálculo.

\*Concluyó zafra

**Información acumulada por Entidad Federativa**
**Cuadro 11**

Entidad federativa	Superficie industrializada	Caña molida	Rendimiento de campo	Producción de azúcar	Rendimiento de fábrica	Rendimiento agroindustrial	Azúcar refinada	Azúcar estándar	Azúcar blanco especial	Azúcar mascabado	Azúcar con pol menor a 99.2	KARBE neto teórico
	ha	t	t/ha	t	%	t azúcar/ha	t	t	t	t	t	kg/tCN
<b>Total nacional</b>	<b>539,020</b>	<b>35,746,018</b>	<b>66.32</b>	<b>3,577,032</b>	<b>10.01</b>	<b>6.64</b>	<b>831,704</b>	<b>2,427,013</b>	<b>47,964</b>	<b>2,745</b>	<b>267,606</b>	<b>107.694</b>
Puebla	14,489	1,399,517	96.59	167,596	11.98	11.57	-	167,596	-	-	-	123.224
Chiapas	25,883	2,425,856	93.72	269,615	11.11	10.42	-	253,410	-	-	16,205	116.248
Morelos	13,932	1,270,627	91.20	157,480	12.39	11.30	-	157,480	-	-	-	126.512
Jalisco	55,903	4,893,704	87.54	533,791	10.91	9.55	155,440	338,612	39,740	-	-	114.964
Michoacán	9,651	766,900	79.46	82,985	10.82	8.60	18,886	64,099	-	-	-	112.737
Nayarit	7,935	551,649	69.52	61,483	11.15	7.75	-	61,483	-	-	-	-
Veracruz	225,036	14,609,796	64.92	1,352,118	9.25	6.01	318,698	870,170	-	2,745	160,505	100.456
Colima	11,658	740,753	63.54	82,269	11.11	7.06	-	82,269	-	-	-	116.215
Tamaulipas	17,945	1,116,182	62.20	114,124	10.22	6.36	41,636	72,489	-	-	-	126.538
Oaxaca	37,711	2,339,742	62.04	210,777	9.01	5.59	91,503	99,544	-	-	19,730	96.711
Sinaloa*	3,671	222,241	60.54	21,040	9.47	5.73	-	21,040	-	-	-	103.437
Tabasco	23,869	1,431,780	59.98	138,182	9.65	5.79	72,827	16,035	8,224	-	41,096	102.990
Quintana Roo	18,186	1,001,968	55.09	86,878	8.67	4.78	-	67,937	-	-	18,941	98.853
Campeche	11,962	653,445	54.63	65,323	10.00	5.46	-	54,193	-	-	11,130	107.589
San Luis Potosí	61,189	2,321,858	37.95	233,370	10.05	3.81	132,714	100,656	-	-	-	113.648

Nota: El dato Nacional de KARBE solo contiene información de los ingenios que proporcionaron los datos necesarios para el cálculo.

\*Concluyó zafra

**Variación semanal respecto al 3er estimado de producción, zafra 2023/24**
**Cuadro 12**

Ingenio	Información real					Variación absoluta (real - 3er estimado)				
	Superficie industrializada	Caña molida	Rendimiento de campo	Producción de azúcar	Rendimiento de fábrica	Superficie industrializada	Caña molida	Rendimiento de campo	Producción de azúcar	Rendimiento de fábrica
	ha	t	t/ha	t	%	ha	t	t/ha	t	%
<b>Nacional</b>	<b>33,331</b>	<b>1,971,227</b>	<b>59.14</b>	<b>219,676</b>	<b>11.14</b>	<b>-4,872</b>	<b>-115,849</b>	<b>4.51</b>	<b>-14,981</b>	<b>-0.10</b>
<b>Centro</b>	1,649	137,305	83.26	17,418	12.69	-189	-18,338	-1.43	-1,820	0.33
El Carmen	105	7,203	68.60	582	8.09	-65	-4,125	2.00	-31	2.67
Atencingo	771	66,967	86.85	8,593	12.83	46	-170	-5.70	-143	-0.18
Calipam*	-	-	-	-	-	-95	-6,203	-65.09	-518	-8.35
Central Casasano	291	27,192	93.44	3,474	13.77	-30	-3,283	-1.49	-564	-0.47
Emiliano Zapata	482	35,943	74.58	4,769	12.28	-44	-4,557	-2.42	-565	0.10
<b>Córdoba - Golfo</b>	<b>6,337</b>	<b>339,202</b>	<b>53.52</b>	<b>34,475</b>	<b>10.16</b>	<b>-887</b>	<b>-50,503</b>	<b>-0.42</b>	<b>-6,187</b>	<b>-0.27</b>
Central Motzorongo	906	60,520	66.77	5,799	9.58	-47	7,966	11.62	643	-0.23
Central Progreso	532	27,426	51.60	3,232	11.78	-134	-531	9.60	525	2.10
La Margarita	1,394	38,668	27.74	4,416	11.42	408	-2,632	-14.13	36	0.81
Central San Miguelito	200	17,755	88.59	1,689	9.51	-120	-3,045	23.59	-141	0.71
San Nicolás	579	40,504	70.00	4,153	10.25	-130	-6,298	3.95	-410	0.50
Constancia	474	26,723	56.41	2,541	9.51	-221	-7,277	7.50	-587	0.31
Central La Providencia	439	26,332	60.00	2,694	10.23	-208	-6,268	9.60	-756	-0.35
Central El Potrero	817	49,145	60.16	4,908	9.99	-223	-11,855	1.52	-1,424	-0.39
San José de Abajo	643	35,650	55.44	3,480	9.76	-118	-11,328	-6.31	-1,976	-1.85
El Refugio	354	16,480	46.57	1,564	9.49	-94	-9,234	-10.89	-2,097	-4.75
<b>Noreste</b>	<b>7,620</b>	<b>314,575</b>	<b>41.28</b>	<b>34,908</b>	<b>11.10</b>	<b>-1,660</b>	<b>-13,258</b>	<b>5.96</b>	<b>2,873</b>	<b>1.33</b>
Plan de San Luis	1,642	44,255	26.96	5,063	11.44	242	11,604	3.64	2,042	2.19
Pánuco	1,269	67,324	53.06	7,007	10.41	-631	-9,444	12.66	875	2.42
Plan de Ayala	1,242	43,039	34.64	4,529	10.52	-219	6,495	9.64	862	0.49
El Mante	1,411	62,574	44.34	7,316	11.69	-486	-4,892	8.78	631	1.78
San Miguel del Naranjo*	-	-	-	-	-	-	-	-	-	-
Alianza Popular	1,174	44,475	37.89	5,202	11.70	-241	1,572	7.57	-320	-1.17
El Higo	882	52,908	60.00	5,791	10.95	-324	-18,592	0.70	-1,216	1.15
<b>Noroeste</b>	<b>445</b>	<b>31,815</b>	<b>71.58</b>	<b>3,933</b>	<b>12.36</b>	<b>-36</b>	<b>-685</b>	<b>3.87</b>	<b>-129</b>	<b>-0.14</b>
Puga**	-	-	-	-	-	-	-	-	-	-
Eldorado*	-	-	-	-	-	-	-	-	-	-
El Molino	445	31,815	71.58	3,933	12.36	-36	-685	3.87	-129	-0.14
<b>Pacífico</b>	<b>4,918</b>	<b>373,814</b>	<b>76.01</b>	<b>46,394</b>	<b>12.41</b>	<b>-238</b>	<b>-11,047</b>	<b>1.37</b>	<b>-2,434</b>	<b>-0.28</b>
Quesería	886	44,794	50.54	5,450	12.17	134.86	7,034	0.29	231	-1.65
Bellavista	395	25,852	65.50	3,363	13.01	-55.32	-2,107	3.37	124	1.42
José María Morelos	425	28,014	65.98	3,131	11.18	15.93	214	-2.05	116	0.33
Pedernales	167	13,350	79.80	1,550	11.61	2.40	487	1.79	14	-0.33
San Francisco Ameca	636	47,470	74.59	5,819	12.26	96.77	1,420	-10.74	-59	-0.51
Melchor Ocampo	515	48,008	93.17	5,906	12.30	-79.48	430	13.17	-208	-0.55
Tala	926	77,340	83.56	9,968	12.89	-57.13	-4,660	0.12	-262	0.41
Tamazula	463	54,495	117.79	7,325	13.44	-136.32	-3,605	20.79	-289	0.34
Santa Clara	356	23,890	67.11	2,776	11.62	-104.21	-6,410	1.27	-795	-0.16
Lázaro Cárdenas	149	10,600	70.99	1,107	10.44	-55.61	-3,850	0.48	-1,307	-6.26
<b>Papaloapan - Golfo</b>	<b>7,103</b>	<b>453,729</b>	<b>63.87</b>	<b>46,492</b>	<b>10.25</b>	<b>-1,477</b>	<b>-16,623</b>	<b>9.06</b>	<b>-5,861</b>	<b>-0.88</b>
Adolfo López Mateos	985	60,698	61.62	5,722	9.43	-65	7,698	11.15	1,122	0.75
Tres Valles	1,494	86,844	58.14	9,143	10.53	-261	844	9.11	160	0.08
San Pedro	872	50,837	58.29	5,164	10.16	-14	837	1.88	16	-0.14
Mahuixtlán	219	16,190	74.00	1,685	10.40	-49	-1,310	8.63	-205	-0.39
San Cristóbal	1,929	118,414	61.38	12,282	10.37	-203	14,802	12.79	-927	-2.38
La Gloria	843	68,851	81.70	7,355	10.68	-286	-6,034	15.34	-1,376	-0.98
El Modelo	413	33,035	80.08	3,476	10.52	-114	-11,500	-4.54	-1,477	-0.60
CIASA (Cuautolapam)	349	18,860	54.00	1,665	8.83	-485	-21,960	5.08	-3,175	-3.03
<b>Sureste</b>	<b>5,258</b>	<b>320,786</b>	<b>61.00</b>	<b>36,056</b>	<b>11.24</b>	<b>-386</b>	<b>-5,396</b>	<b>3.22</b>	<b>-1,423</b>	<b>-0.25</b>
Presidente Benito Juárez	1,401	72,529	51.76	7,826	10.79	180	8,029	-1.07	626	-0.37
Santa Rosalía	567	33,883	59.81	3,968	11.71	19	1,008	-0.22	523	1.23
Huixtla	689	49,160	71.36	5,589	11.37	20	330	-1.64	346	0.63
Cia. La Fe (Pujilic)	740	71,864	97.17	8,852	12.32	-47	4,497	11.48	-51	-0.90
San Rafael de Pucté	1,007	52,815	52.45	5,415	10.25	-233	-9,185	2.45	-1,405	-0.75
La Joya	855	40,536	47.40	4,406	10.87	-326	-10,074	4.55	-1,462	-0.73

\*El ingenio concluyó zafra 2023/24.

\*\*El ingenio no ha proporcionado información al corte del presente reporte.

**Variación acumulada respecto al 3er estimado de producción, zafra 2023/24**
**Cuadro 13**

Ingenio	Información real					Variación absoluta (real - 3er estimado)				
	Superficie Industrializada	Caña molida	Rendimiento de campo	Producción de azúcar	Rendimiento de fábrica	Superficie Industrializada	Caña molida	Rendimiento de campo	Producción de azúcar	Rendimiento de fábrica
	ha	t	t/ha	t	%	ha	t	t/ha	t	%
<b>Nacional</b>	<b>539,020</b>	<b>35,746,018</b>	<b>66.32</b>	<b>3,577,032</b>	<b>10.01</b>	<b>-25,553</b>	<b>-647,400</b>	<b>1.86</b>	<b>-91,408</b>	<b>-0.07</b>
<b>Centro</b>	30,692	2,818,971	91.85	333,663	11.84	-894	-85,131	-0.10	-9,347	0.03
El Carmen	2,271	148,827	65.53	8,587	5.77	-80	-7,330	-0.88	262	0.44
Atencingo	13,260	1,321,728	99.68	161,346	12.21	148	-1,890	-1.27	-1,011	-0.06
Calipam*	1,228	77,788	63.33	6,250	8.03	-320	-22,765	-1.63	-1,908	-0.08
Emiliano Zapata	8,609	727,006	84.45	90,987	12.52	-338	-22,332	0.70	-2,722	0.01
Central Casasano	5,324	543,621	102.12	66,494	12.23	-303	-30,815	0.02	-3,967	-0.03
<b>Córdoba - Golfo</b>	105,311	6,349,702	60.29	585,685	9.22	-6,959	-266,135	1.37	-35,660	-0.17
Central Progreso	11,602	540,408	46.58	59,618	11.03	-690	-10,825	1.73	-180	0.18
San Nicolás	11,736	708,852	60.40	64,063	9.04	-99	-13,950	-0.67	-548	0.10
La Margarita	14,725	865,849	58.80	88,634	10.24	-270	-5,452	0.70	-726	-0.02
Central San Miguelito	3,645	284,836	78.14	24,380	8.56	-413	-11,387	5.14	-840	0.05
Constancia	10,181	577,009	56.67	50,624	8.77	-1,055	-29,047	2.74	-1,875	0.11
Central La Providencia	8,924	548,023	61.41	48,571	8.86	-782	-25,660	2.31	-3,188	-0.16
El Refugio	5,878	324,400	55.19	29,504	9.10	-436	-27,387	-0.53	-5,106	-0.74
Central El Potrero	14,651	958,792	65.44	89,902	9.38	-1,120	-58,140	0.96	-6,664	-0.12
Central Motzorongo	13,574	907,560	66.86	76,957	8.48	-1,520	-38,383	4.19	-8,252	-0.53
San José de Abajo	10,393	633,974	61.00	53,433	8.43	-574	-45,903	-0.99	-8,280	-0.65
<b>Noreste</b>	115,608	5,591,826	48.37	541,842	9.69	-6,458	-137,624	1.43	-2,018	0.20
Plan de San Luis	20,186	771,920	38.24	79,001	10.23	-880	15,877	2.93	3,013	0.21
San Miguel del Naranjo*	14,295	444,760	31.11	40,142	9.03	759	1642	-1.62	522	0.08
Pánuco	20,914	1,220,177	58.34	107,505	8.81	-572	-24,800	0.49	514	0.24
Plan de Ayala	12,223	549,323	44.94	53,713	9.78	-976	-3146	3.86	100	0.09
El Mante	17,945	1,116,182	62.20	114,124	10.22	-732	-22,093	1.62	-1,127	0.11
El Higo	15,560	933,609	60.00	86,843	9.30	-707	-39,893	0.18	-2,967	0.08
Alianza Popular	14,486	555,855	38.37	60,514	10.89	-561	-20,509	0.15	-3,739	-0.31
<b>Noroeste</b>	11,606	773,890	66.68	82,523	10.66	-240	-8,944	0.59	-720	0.03
Puga**	-	-	-	-	-	-	-	-	-	-
El Molino	7,935	551,649	69.52	61,483	11.15	-53	-4,693	-0.13	-121	0.07
Eldorado*	3,671	222,241	60.54	21,040	9.47	-187	-4,251	1.83	-599	-0.09
<b>Pacífico</b>	77,212	6,401,356	82.91	699,046	10.92	-640	-53,319	-0.00	-10,992	-0.08
José María Morelos	6,057	463,940	76.59	46,137	9.94	111	10,418	0.33	1,663	0.14
Bellavista	6,065	490,689	80.90	55,167	11.24	-283	-266	3.57	774	0.16
Melchor Ocampo	8,822	809,816	91.80	93,611	11.56	130	5,969	-0.69	-369	-0.13
Pedernales	3,056	260,639	85.29	27,918	10.71	-55	-666	1.29	-444	-0.14
San Francisco Ameca	9,562	871,060	91.10	93,332	10.71	99	673	-0.89	-916	-0.11
Tala	18,253	1,492,299	81.76	158,987	10.65	122	-17,043	-1.49	-1,184	0.04
Tamazula	7,144	765,900	107.21	86,558	11.30	-253	-16,983	1.37	-2,165	-0.03
Quesería	11,658	740,753	63.54	82,269	11.11	195	-1,081	-1.18	-2,208	-0.28
Santa Clara	3,720	296,729	79.76	31,891	10.75	-498	-19,550	4.77	-2,361	-0.08
Lázaro Cárdenas	2,875	209,532	72.89	23,177	11.06	-209	-14,790	0.13	-3,782	-0.96
<b>Papaloapan - Golfo</b>	118,692	8,297,222	69.91	774,275	9.33	-8,219	-104,410	3.70	-28,200	-0.22
Tres Valles	24,949	1,681,544	67.40	160,639	9.55	-2,097	7,876	5.52	1,716	0.06
Mahuixtlán	4,112	330,925	80.48	32,454	9.81	-161	-3,971	2.11	-564	-0.05
Adolfo López Mateos	17,108	1,149,493	67.19	92,639	8.06	-1,487	-19,009	4.35	-594	0.08
San Pedro	11,041	727,345	65.88	64,041	8.80	-375	-17,305	0.65	-2,619	-0.15
El Modelo	8,967	778,453	86.81	79,276	10.18	-166	-25,719	-1.24	-3,646	-0.13
La Gloria	15,630	1,336,932	85.53	138,825	10.38	-925	-24,489	3.30	-3,693	-0.08
CIASA (Cuatutolapam)	10,307	542,380	52.62	56,160	10.35	-1,046	-43,100	1.05	-6,135	-0.29
San Cristóbal	26,578	1,750,151	65.85	150,242	8.58	-1,962	21,307	5.27	-12,665	-0.84
<b>Sureste</b>	79,900	5,513,049	69.00	559,998	10.16	-2,143	8,162	1.90	-4,471	-0.10
Presidente Benito Juárez	16,141	934,180	57.88	87,659	9.38	1,276	89,869	1.08	8,851	0.05
Cia. La Fe (Pujilic)	13,942	1,417,046	101.64	175,120	12.36	-225	22,474	3.20	1,087	-0.12
Santa Rosalía	7,728	497,600	64.39	50,523	10.15	186	6,740	-0.70	866	0.04
La Joya	11,962	653,445	54.63	65,323	10.00	-1,476	-30,519	3.73	-3,865	-0.12
Huixtla	11,941	1,008,810	84.49	94,495	9.37	-231	-21,684	-0.18	-2,698	-0.06
San Rafael de Pucté	18,186	1,001,968	55.09	86,878	8.67	-1,674	-58,718	1.69	-8,712	-0.34

\*El ingenio concluyó zafra 2023/24.

\*\*El ingenio no ha proporcionado información al corte del presente reporte.

**Grados de precisión de las regiones cañeras, respecto al 1er estimado de los ingenios.**
**Cuadro 14**

Ingenio	Fecha real de término	Superficie (%)	Caña (%)	Azúcar (%)
<b>Centro</b>				
Calipam*	20 de marzo de 2024	80.08	67.64	62.28
<b>Noreste</b>				
San Miguel del Naranjo*	3 de marzo de 2024	67.46	87.55	71.84
<b>Noroeste</b>				
Eldorado*	13 de marzo de 2024	97.15	84.02	76.58

\* El ingenio concluyó la zafra.

**Variación respecto al primer estimado.**

	menores de 95%
	95% hasta 97.9%
	98% hasta 102%
	102.1% hasta 105%
	mayores a 105.1%

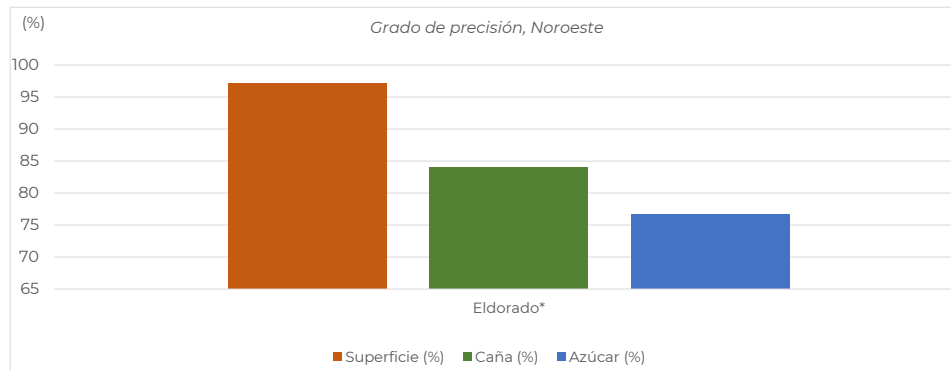
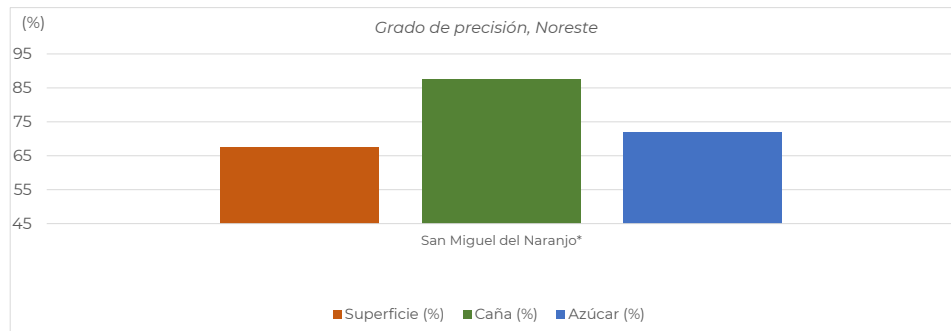
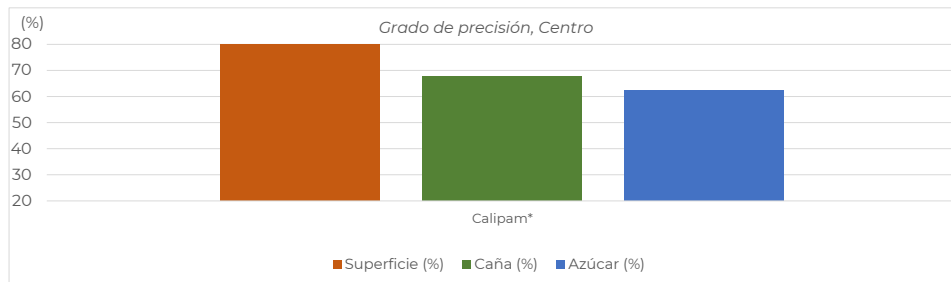
**Grados de precisión de las regiones cañeras, respecto al 1er estimado de los ingenios.**

**Cifras de los ingenios del 3er estimado de producción, para la semana 28 con fecha de corte al 13/04/2024**
**Cuadro 15**

Ingenio	Superficie a industrializar	Caña a moler	Rendimiento de campo	Azúcar total a producir	Rendimiento de fábrica	Rendimiento agroindustrial	Azúcar a producir con pol menor a 99.2
	ha	t	t/ha	t	%	t azúcar/ha	t
<b>Nacional</b>	<b>36,255</b>	<b>1,971,117</b>	<b>54.37</b>	<b>223,478</b>	<b>11.34</b>	<b>6.16</b>	<b>31,265</b>
<b>Centro</b>	<b>1,761</b>	<b>146,094</b>	<b>82.96</b>	<b>18,551</b>	<b>12.70</b>	<b>10.53</b>	<b>-</b>
Central Casasano	319	28,683	90.06	3,798	13.24	11.92	-
El Carmen	102	5,590	54.78	336	6.00	3.29	-
Atencingo	707	64,218	90.77	8,308	12.94	11.74	-
Emiliano Zapata	538	41,400	77.00	5,473	13.22	10.18	-
Calipam*	95	6,203	65.09	637	10.26	6.68	-
<b>Córdoba - Golfo</b>	<b>5,859</b>	<b>319,178</b>	<b>54.48</b>	<b>33,006</b>	<b>10.34</b>	<b>5.63</b>	<b>3,350</b>
Central San Miguelito	336	22,095	65.70	2,033	9.20	6.04	-
Central El Potrero	1,091	63,000	57.74	6,504	10.32	5.96	-
San Nicolás	776	47,578	61.33	4,622	9.72	5.96	-
San José de Abajo	761	46,975	61.74	5,536	11.79	7.28	-
La Margarita	960	40,180	41.87	4,170	10.38	4.35	-
Central Progreso	190	7,988	42.00	904	11.32	4.75	-
Central Motzorongo	913	50,319	55.11	4,907	9.75	5.37	-
El Refugio	-	-	-	-	-	-	-
Central La Providencia	654	31,600	48.30	3,350	10.60	5.12	3,350
Constancia	178	9,443	53.09	980	10.37	5.51	-
<b>Noreste</b>	<b>8,543</b>	<b>300,945</b>	<b>35.23</b>	<b>28,922</b>	<b>9.61</b>	<b>3.39</b>	<b>-</b>
El Higo	1,210	71,765	59.30	7,033	9.80	5.81	-
Pánuco	2,190	78,492	35.84	6,072	7.74	2.77	-
Plan de Ayala	1,788	42,912	24.00	4,293	10.00	2.40	-
El Mante	1,842	62,466	33.92	6,201	9.93	3.37	-
Plan de San Luis	-	-	-	-	-	-	-
San Miguel del Naranjo*	-	-	-	-	-	-	-
Alianza Popular	1,513	45,309	29.95	5,322	11.75	3.52	-
<b>Noroeste</b>	<b>480</b>	<b>33,500</b>	<b>69.79</b>	<b>4,255</b>	<b>12.70</b>	<b>8.86</b>	<b>-</b>
El Molino	480	33,500	69.79	4,255	12.70	8.86	-
Puga**	-	-	-	-	-	-	-
Eldorado*	-	-	-	-	-	-	-
<b>Pacífico</b>	<b>5,081</b>	<b>378,132</b>	<b>74.42</b>	<b>49,103</b>	<b>12.99</b>	<b>9.66</b>	<b>-</b>
José María Morelos	412	27,600	67.02	3,006	10.89	7.30	-
Tamazula	598	58,100	97.22	7,828	13.47	13.10	-
Melchor Ocampo	607	48,569	80.00	6,314	13.00	10.40	-
Tala	959	80,000	83.45	10,610	13.26	11.07	-
San Francisco Ameca	578	49,332	85.34	6,248	12.67	10.81	-
Bellavista	450	27,600	61.33	3,286	11.90	7.30	-
Queseria	767	46,926	61.22	6,570	14.00	8.57	-
Pedernales	143	5,513	38.43	976	17.71	6.81	-
Santa Clara	442	30,980	70.12	3,652	11.79	8.27	-
Lázaro Cárdenas	126	3,512	27.88	614	17.47	4.87	-
<b>Papaloapan - Golfo</b>	<b>8,417</b>	<b>460,451</b>	<b>54.71</b>	<b>51,307</b>	<b>11.14</b>	<b>6.10</b>	<b>19,052</b>
San Cristóbal	2,264	109,992	48.58	14,301	13.00	6.32	14,301
CIASA (Cuatotlapam)	816	39,800	48.80	4,751	11.94	5.82	4,751
San Pedro	822	49,000	59.65	5,152	10.51	6.27	-
Adolfo López Mateos	1,150	59,000	51.30	5,200	8.81	4.52	-
La Gloria	865	58,889	68.09	6,449	10.95	7.46	-
Mahuixtlán	275	18,000	65.44	1,952	10.84	7.10	-
El Modelo	512	42,770	83.49	4,754	11.12	9.28	-
Tres Valles	1,713	83,000	48.45	8,748	10.54	5.11	-
<b>Sureste</b>	<b>6,114</b>	<b>332,818</b>	<b>54.44</b>	<b>38,335</b>	<b>11.52</b>	<b>6.27</b>	<b>8,863</b>
Santa Rosalía	524	31,625	60.37	3,329	10.53	6.35	3,329
Presidente Benito Juárez	1,436	62,500	43.52	7,001	11.20	4.88	-
San Rafael de Pucté	1,334	64,000	47.99	7,136	11.15	5.35	-
Huixtla	710	51,392	72.37	5,534	10.77	7.79	5,534
La Joya	1,292	53,161	41.15	6,120	11.51	4.74	-
Cía. La Fe (Pujilic)	819	70,140	85.69	9,214	13.14	11.26	-

\*El ingenio concluyó zafra 2023/24.

\*\*El ingenio no ha proporcionado información al corte del presente reporte.