

# Pronóstico Agrometeorológico



**AGRICULTURA**  
SECRETARÍA DE AGRICULTURA Y DESARROLLO RURAL



Lunes 08 de abril | Emisión - 16:00h |

| Validez del 08 al 11 de abril |



Imagen satelital sobre la Republica Mexicana a las 14:00 hrs. del día de hoy obtenida de GOES Imagen Viewer, GOES-East, CONUS.

# Pronóstico Agrometeorológico



AGRICULTURA  
SECRETARÍA DE AGRICULTURA Y DESARROLLO RURAL

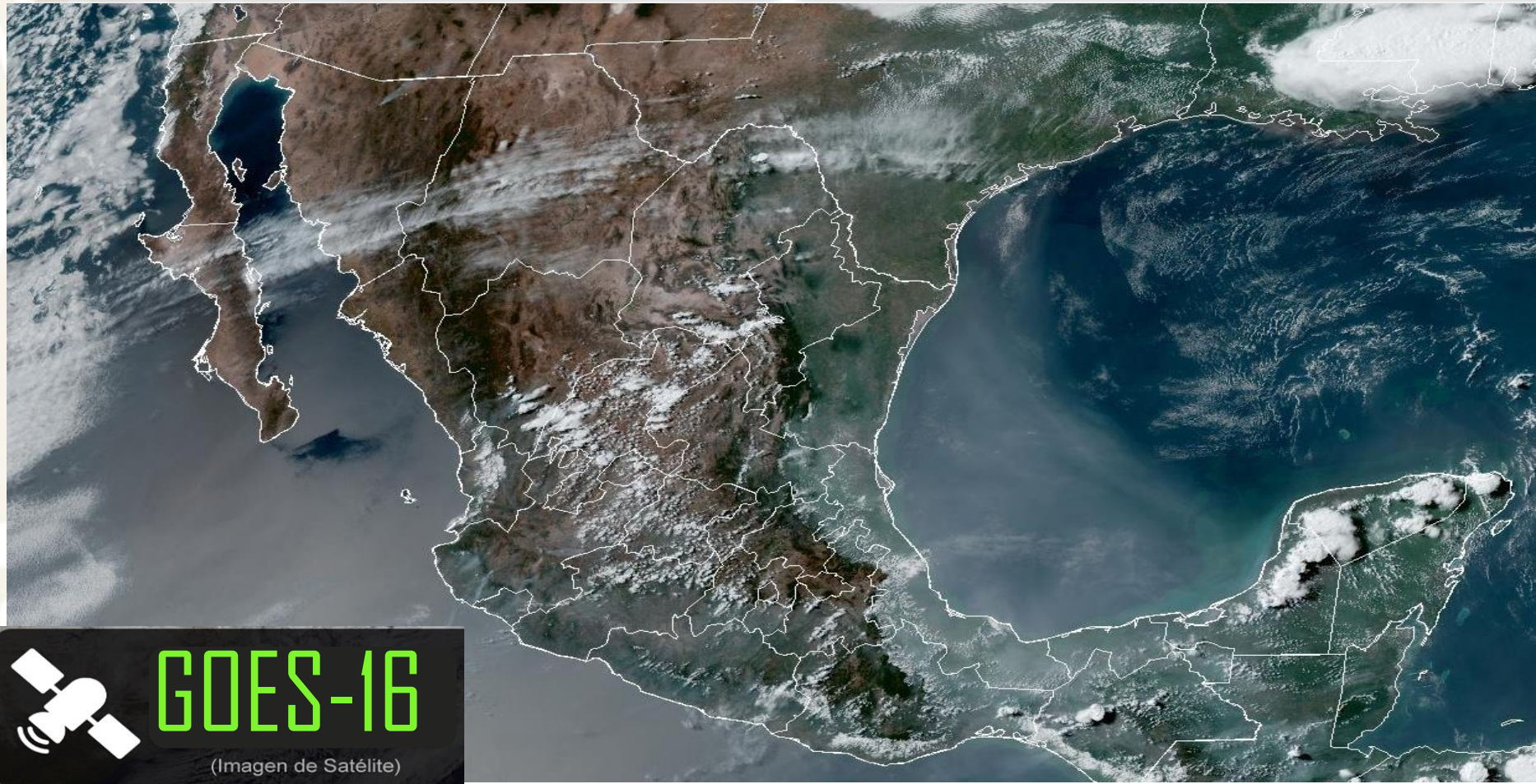

Lunes 08 de abril | Emisión - 16:00h |

| Validez del 08 al 09 de abril |

## - Sistemas Meteorológicos (Lunes 08)

Un nuevo frente frío (No. 45) se aproximará al noroeste de la República Mexicana, en interacción con una vaguada polar que se desplazará al norte de Baja California, Sonora y Chihuahua, además de la corriente en chorro polar originarán chubascos en Sonora y lluvias aisladas en Baja California y Chihuahua. A su vez, se prevén vientos fuertes a muy fuertes con posibles tolveneras en el noroeste y norte, pronosticándose rachas de 80 a 100 km/h en Chihuahua y Durango. Además se prevé la caída de aguanieve y/o nieve en zonas de Sonora y Chihuahua durante la madrugada del martes.

Mientras que una línea seca se localizará sobre el noreste del país generará chubascos con descargas eléctricas, caída de granizo, rachas de viento y posible formación de torbellinos o tornados en Coahuila, Nuevo León y Tamaulipas; la corriente en chorro subtropical, producirá vientos fuertes y posible formación de tolveneras en el occidente y centro del país.

Un canal de baja presión sobre el oriente y sureste del territorio nacional, en combinación con el ingreso de humedad proveniente del Océano Pacífico, Golfo de México y Mar Caribe, ocasionará lluvias y chubascos vespertinos con posibles con descargas eléctricas en dichas regiones.

Una circulación anticiclónica en niveles medios de la atmósfera mantendrá ambiente caluroso a muy caluroso y baja probabilidad de lluvia sobre la mayor parte del territorio nacional, con temperaturas máximas que podrían superar los 40 °C en zonas de Nuevo León, Tamaulipas, San Luis Potosí, Nayarit, Jalisco, Colima, Michoacán, Querétaro, Hidalgo, Morelos, Guerrero, Veracruz, Oaxaca, Chiapas, Tabasco, Campeche y Yucatán.

Lun.  
08/Abr.



Mar.  
09/Abr.



Miér.  
10/Abr.



# Pronóstico Agrometeorológico



**AGRICULTURA**  
SECRETARÍA DE AGRICULTURA Y DESARROLLO RURAL



Lunes 08 de abril | Emisión - 16:00h |

| Validez del 08 al 09 de abril |

- **Posible caída de aguanieve y/o nieve:** Zonas de Sonora y Chihuahua.
- **Vientos con rachas de 80 a 100 km/h y tolvaneras:** Chihuahua y Durango.
- **Vientos con rachas de 60 a 80 km/h y posible formación de torbellinos o tornados:** Coahuila, Nuevo León y Tamaulipas; con tolvaneras: Zacatecas y San Luis Potosí.
- **Viento de componente sur (surada) con rachas de 60 a 80 km/h:** litoral de Tamaulipas y Veracruz; con rachas de 40 a 60 km/h: Oaxaca, Chiapas, Tabasco Campeche, Yucatán y Quintana Roo.
- **Vientos con rachas de 40 a 60 km/h y posibles tolvaneras:** Baja California, Baja California Sur, Sonora, Sinaloa, Aguascalientes, Guanajuato, Jalisco, Nayarit, Colima, Michoacán, Guerrero, Querétaro, Hidalgo, Estado de México, Ciudad de México, Morelos, Tlaxcala y Puebla.
- **Oleaje de 2 a 3 metros de altura:** costa occidental de la Península de Baja California.

Nivel de tormenta	Entidades	Pronóstico de temperaturas	Entidades
<b>Lluvias aisladas (0.1 a 5 mm)</b>	Baja California, Chihuahua, San Luis Potosí, Hidalgo, Puebla, Veracruz, Campeche y Quintana Roo.	<b>Temperaturas mínimas de -15 a -10 °C</b>	No existe potencial.
<b>Lluvias con chubascos (5 - 25 mm)</b>	Sonora, Coahuila, Nuevo León, Tamaulipas, Oaxaca y Chiapas.	<b>Temperaturas mínimas de -10 a -5 °C</b>	Sierras de Chihuahua y Durango.
<b>Tormentas puntuales fuertes (25 - 50 mm)</b>	No existe potencial.	<b>Temperaturas mínimas de -5 a 0 °C</b>	Sierras de Baja California, Sonora y Zacatecas.
<b>Tormentas puntuales muy fuertes (50 - 75 mm)</b>	No existe potencial.	<b>Temperaturas mínimas de 0 a 5 °C</b>	Sierras de Baja California Sur, Guanajuato, Michoacán, Estado de México, Tlaxcala y Puebla.
<b>Tormentas puntuales intensas (75 - 150 mm)</b>	No existe potencial.	<b>Temperaturas máximas de 30 a 35 °C</b>	Sinaloa, Durango, Zacatecas, Aguascalientes y Ciudad de México.
<b>Tormentas puntuales torrenciales (150 - 250 mm)</b>	No existe potencial.	<b>Temperaturas máximas de 35 a 40 °C</b>	Nuevo León, Coahuila, Guanajuato, Estado de México (suroeste), Puebla (suroeste) y Quintana Roo.
<b>Tormentas puntuales torrenciales mayores a (250 mm)</b>	No existe potencial.	<b>Temperaturas máximas de 40 a 45 °C</b>	Tamaulipas, San Luis Potosí, Nayarit, Jalisco, Colima, Michoacán, Querétaro, Hidalgo, Morelos, Guerrero, Veracruz, Oaxaca, Chiapas, Tabasco, Campeche y Yucatán.

**Lun.**  
**08/Abr.**



**Mar.**  
**09/Abr.**



**Miér.**  
**10/Abr.**



# Pronóstico Agrometeorológico



AGRICULTURA  
SECRETARÍA DE AGRICULTURA Y DESARROLLO RURAL



Martes 09 de abril | Emisión - 16:00h |

| Validez del 09 al 10 de abril |

## - Sistemas Meteorológicos (Martes 09)

En el transcurso del martes, el sistema frontal (No. 45) se extenderá sobre el norte y noreste del país, interaccionará con una vaguada polar que se desplazará al norte de Sonora y Chihuahua; mientras que una línea seca sobre el noreste de México y el paso de las corrientes en chorro polar y subtropical, ocasionarán chubascos con descargas eléctricas, caída de granizo, rachas de viento y posible formación de torbellinos o tornados en Coahuila, Nuevo León y Tamaulipas; así como vientos fuertes a muy fuertes con tolvaneras en el noroeste, norte y noreste del territorio mexicano, pronosticándose rachas de 70 a 90 km/h en Chihuahua y Durango. A su vez, durante la mañana existen condiciones para la caída de nieve o aguanieve en zonas de Sonora y Chihuahua. Se prevé que al final del día, la vaguada polar ingrese al sur de E.U.A y deje de afectar territorio nacional.

Por otro lado, un canal de baja presión prevalecerá sobre el sureste mexicano y la Península de Yucatán, aunado al ingreso de humedad del Océano Pacífico y Golfo de México, producirá lluvias y chubascos vespertinos en dichas regiones, pronosticándose lluvias puntuales muy fuertes en Chiapas.

Finalmente continuará ambiente vespertino cálido a caluroso sobre gran parte del territorio con temperaturas máximas superiores a 40 °C en zonas de Nuevo León, Tamaulipas, San Luis Potosí, Nayarit, Jalisco, Colima, Michoacán, Morelos, Guerrero, Veracruz, Oaxaca, Chiapas, Tabasco, Campeche y Yucatán.

Lun.  
08/Abr.



Mar.  
09/Abr.



Miér.  
10/Abr.



# Pronóstico Agrometeorológico



**AGRICULTURA**  
SECRETARÍA DE AGRICULTURA Y DESARROLLO RURAL



Martes 09 de abril | Emisión - 16:00h |

| Validez del 09 al 10 de abril |

- **Posible caída de nieve o aguanieve durante la mañana:** Zonas de Sonora y Chihuahua.
- **Vientos con rachas de 70 a 90 km/h y posible formación de torbellinos o tornados:** Coahuila, Nuevo León y Tamaulipas; con tolvaneras: Chihuahua, Durango, Zacatecas, Aguascalientes y San Luis Potosí.
- **Viento de componente sur (surada) con rachas de 60 a 80 km/h:** Oaxaca, Chiapas, litoral de Tamaulipas y Veracruz; con rachas de 40 a 60 km/h: Tabasco, Campeche, Yucatán y Quintana Roo.
- **Vientos con rachas de 40 a 60 km/h y posibles tolvaneras:** Nayarit, Jalisco, Colima, Michoacán, Guerrero, Guanajuato, Querétaro, Hidalgo, Estado de México, Ciudad de México, Morelos, Tlaxcala y Puebla.

Nivel de tormenta	Entidades	Pronóstico de temperaturas	Entidades
<b>Lluvias aisladas (0.1 a 5 mm)</b>	Sonora, Chihuahua, Puebla, Veracruz, Tabasco, Campeche, Yucatán y Quintana Roo.	<b>Temperaturas mínimas de -15 a -10 °C</b>	No existe potencial.
<b>Lluvias con chubascos (5 -25 mm)</b>	Coahuila, Nuevo León, Tamaulipas y Oaxaca.	<b>Temperaturas mínimas de -10 a -5 °C</b>	Sierras de Chihuahua y Durango.
<b>Tormentas puntuales fuertes (25 - 50 mm)</b>	No existe potencial.	<b>Temperaturas mínimas de -5 a 0 °C</b>	Sierras de Baja California, Sonora y Zacatecas.
<b>Tormentas puntuales muy fuertes (50 - 75 mm)</b>	Chiapas.	<b>Temperaturas mínimas de 0 a 5 °C</b>	Sierras de Baja California Sur, Aguascalientes, Guanajuato, Michoacán, Estado de México, Tlaxcala y Puebla.
<b>Tormentas puntuales intensas (75 - 150 mm)</b>	No existe potencial.	<b>Temperaturas máximas de 30 a 35 °C</b>	Sinaloa, Durango, Zacatecas, Aguascalientes y Ciudad de México.
<b>Tormentas puntuales torrenciales (150 - 250 mm)</b>	No existe potencial.	<b>Temperaturas máximas de 35 a 40 °C</b>	Coahuila, Guanajuato, Querétaro, Hidalgo, Estado de México (suroeste), Puebla y Quintana Roo.
<b>Tormentas puntuales torrenciales mayores a (250 mm)</b>	No existe potencial.	<b>Temperaturas máximas de 40 a 45 °C</b>	Nuevo León, Tamaulipas, San Luis Potosí, Nayarit, Jalisco, Colima, Michoacán, Morelos, Guerrero, Veracruz, Oaxaca, Chiapas, Tabasco, Campeche y Yucatán.

**Lun.  
08/Abr.**



**Mar.  
09/Abr.**



**Miér.  
10/Abr.**



# Pronóstico Agrometeorológico



AGRICULTURA  
SECRETARÍA DE AGRICULTURA Y DESARROLLO RURAL



Miércoles 10 de abril | Emisión - 16:00h |

| Validez del 10 al 11 de abril |

## - Sistemas Meteorológico (Miércoles 10)

**Durante el miércoles y jueves, el frente frío No. 45, recorrerá la vertiente del Golfo de México y sureste mexicano, llegando a la Península de Yucatán el día viernes, en interacción con su vaguada prefrontal, ocasionará chubascos y lluvias fuertes acompañados de descargas eléctricas y posible caída de granizo en dicha península, el oriente y sureste del territorio nacional, pronosticándose lluvias puntuales intensas en Chiapas, Tabasco y Campeche, y muy fuertes en Yucatán. La masa de aire frío que impulsará al frente, producirá evento de "Norte" en el litoral del Golfo de México, Istmo y Golfo de Tehuantepec; así como un refrescamiento de las temperaturas en el noreste, oriente y sureste del país.**

**Una circulación anticiclónica en niveles medios de la atmósfera mantendrá baja probabilidad de lluvia y ambiente caluroso a muy caluroso en occidente, centro, sur y sureste de México.**

Lun.  
08/Abr.



Mar.  
09/Abr.



Miér.  
10/Abr.



# Pronóstico Agrometeorológico



**AGRICULTURA**

SECRETARÍA DE AGRICULTURA Y DESARROLLO RURAL



Miércoles 10 de abril | Emisión - 16:00h |

| Validez del 10 al 11 de abril |

**- Sistemas Meteorológicos (Miércoles 10)**

**- Sistemas Meteorológicos (Jueves 11)**

Nivel de tormenta	Entidades	Nivel de tormenta	Entidades
<b>Lluvias aisladas (0.1 a 5 mm)</b>	Puebla e Hidalgo.	<b>Lluvias aisladas (0.1 a 5 mm)</b>	Oaxaca.
<b>Lluvias con chubascos (5 - 25 mm)</b>	Veracruz y Oaxaca.	<b>Lluvias con chubascos (5 - 25 mm)</b>	Veracruz.
<b>Tormentas puntuales fuertes (25 - 50 mm)</b>	Quintana Roo.	<b>Tormentas puntuales fuertes (25 - 50 mm)</b>	Chiapas, Tabasco y Quintana Roo.
<b>Tormentas puntuales muy fuertes (50 - 75 mm)</b>	Yucatán.	<b>Tormentas puntuales muy fuertes (50 - 75 mm)</b>	Campeche y Yucatán.
<b>Tormentas puntuales intensas (75 - 150 mm)</b>	Chiapas, Tabasco y Campeche.	<b>Tormentas puntuales intensas (75 - 150 mm)</b>	No existe potencial.
<b>Tormentas puntuales torrenciales (150 - 250 mm)</b>	No existe potencial.	<b>Tormentas puntuales torrenciales (150 - 250 mm)</b>	No existe potencial.
<b>Tormentas superiores a (250 mm)</b>	No existe potencial.	<b>Tormentas superiores a (250 mm)</b>	No existe potencial.

**Lun.  
08/Abr.**



**Mar.  
09/Abr.**



**Miér.  
10/Abr.**

