

**Fechas de fin de zafra, 3er estimado.**

**Cuadro 1**

#	Ingenio	Estimado de fin de zafra	Fecha real de fin de zafra	Diferencia de días
1	San Miguel del Naranjo*	29 de febrero de 2024	3 de marzo de 2024	Atrasó 3 días
2	Eldorado*	13 de marzo de 2024	13 de marzo de 2024	En tiempo
3	Calipam*	20 de abril de 2024	20 de marzo de 2024	Adelantó 31
4	Plan de San Luis	5 de abril de 2024		
5	El Refugio	6 de abril de 2024		
6	Central Progreso	8 de abril de 2024		
7	Constancia	8 de abril de 2024		
8	Lázaro Cárdenas	8 de abril de 2024		
9	Pedernales	9 de abril de 2024		
10	Central Motzorongo	20 de abril de 2024		
11	Emiliano Zapata	21 de abril de 2024		
12	Central La Providencia	22 de abril de 2024		
13	La Margarita	23 de abril de 2024		
14	Central El Potrero	24 de abril de 2024		
15	Alianza Popular	24 de abril de 2024		
16	Pánuco	27 de abril de 2024		
17	San Francisco Ameca	27 de abril de 2024		
18	Huixtla	27 de abril de 2024		
19	Bellavista	27 de abril de 2024		
20	Tala	27 de abril de 2024		
21	Plan de Ayala	28 de abril de 2024		
22	El Higo	30 de abril de 2024		
23	Quesería	30 de abril de 2024		
24	Santa Clara	1 de mayo de 2024		
25	Mélichor Ocampo	1 de mayo de 2024		
26	Atencingo	1 de mayo de 2024		
27	San Nicolás	4 de mayo de 2024		
28	Cia. La Fe (Pujilic)	4 de mayo de 2024		
29	La Joya	5 de mayo de 2024		
30	Central San Miguelito	6 de mayo de 2024		
31	La Gloria	7 de mayo de 2024		
32	El Mante	9 de mayo de 2024		
33	Adolfo López Mateos	17 de mayo de 2024		
34	Central Casasano	17 de mayo de 2024		
35	El Modelo	18 de mayo de 2024		
36	Mahuixtlán	22 de mayo de 2024		
37	San Cristóbal	22 de mayo de 2024		
38	CIASA (Cuatotolapam)	25 de mayo de 2024		
39	José María Morelos	28 de mayo de 2024		
40	El Carmen	1 de junio de 2024		
41	Tres Valles	2 de junio de 2024		
42	San Pedro	4 de junio de 2024		
43	Santa Rosalía	5 de junio de 2024		
44	Presidente Benito Juárez	8 de junio de 2024		
45	Tamazula	10 de junio de 2024		
46	El Molino	11 de junio de 2024		
47	San José de Abajo	13 de junio de 2024		
48	San Rafael de Pucté	15 de junio de 2024		
49	Puga**		Fecha por definir.	

\*El Ingenio concluyó zafra 2023/24.

\*\*El ingenio no ha proporcionado información al corte del presente reporte.

**Avance de producción de caña y azúcar. Zafra 2023/24.**



2/4/2024, 17:37:27

Ingenios, avance de producción de caña y azúcar

- En zafra. **45**
- Concluyó zafra. **03**

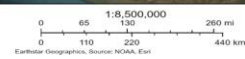

Comité Nacional para el Desarrollo Sustentable de la Caña de Azúcar  
Dirección de Información Estadística, Proyecciones y Comunicación (DIEPROC)

**Comparativos nacionales**

**Semanal**

**Cuadro 2**

Variable	Superficie industrializada	Caña molida	Rendimiento de campo	Producción total de azúcar	Rendimiento de fábrica	Rendimiento agroindustrial
	ha	t	t/ha	t	%	t azúcar/ha
Zafra 2023/24 (a)	32,480	1,881,013	57.91	207,898	11.05	6.40
3er estimado, zafra 2023/24 (b)	36,797	2,029,756	55.16	228,261	11.25	6.20
Zafra 2022/23 (c)*	40,128	2,115,461	52.72	248,775	11.76	6.20
<b>Diferencias</b>						
<b>(a) - (b)</b>	<b>-4,317</b>	<b>-148,743</b>	<b>2.75</b>	<b>-20,363</b>	<b>-0.20</b>	<b>0.20</b>
<b>(a) - (c)*</b>	<b>-7,648</b>	<b>-234,448</b>	<b>5.19</b>	<b>-40,876</b>	<b>-0.71</b>	<b>0.20</b>

\*Semana 26 con fecha de corte al 25/03/2023

**Semanal de calidades de azúcar (t)**

**Cuadro 3**

Variable	Azúcar refinada	Azúcar estándar	Azúcar blanco especial	Azúcar mascabado	Azúcar con pol menor a 99.2
	t	t	t	t	t
Real zafra 2023/24 (d)	50,381	149,377	3,207	290	4,643
Real zafra 2022/23 (e)*	54,715	163,898	5,109	-	25,053
<b>Diferencias</b>					
<b>(d) - (e)*</b>	<b>-4,334</b>	<b>-14521</b>	<b>-1902</b>	<b>290</b>	<b>-20,410</b>

\*Semana 26 con fecha de corte al 25/03/2023

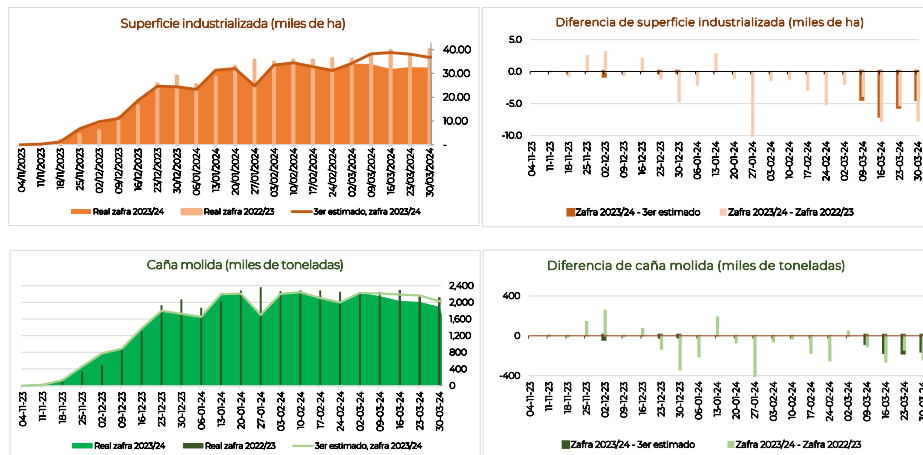

**Comparativos nacionales**

**Acumulados**

**Cuadro 4**

Variable	Superficie industrializada	Caña molida	Rendimiento de campo	Producción total de azúcar	Rendimiento de fábrica	Rendimiento agroindustrial
	ha	t	t/ha	t	%	t azúcar/ha
Zafra 2023/24 (a)	505,689	33,774,815	66.79	3,357,357	9.94	6.64
3er estimado, zafra 2023/24 (b)	526,370	34,306,342	67.68	3,433,783	10.01	6.59
Zafra 2022/23 (c)*	551,802	35,678,375	64.66	3,858,035	10.81	6.99
<b>Diferencias</b>						
<b>(a) - (b)</b>	<b>-20,681</b>	<b>-531,527</b>	<b>-0.89</b>	<b>-76,426</b>	<b>-0.07</b>	<b>0.05</b>
<b>(a) - (c)*</b>	<b>-46,113</b>	<b>-1,903,560</b>	<b>2.13</b>	<b>-500,678</b>	<b>-0.87</b>	<b>-0.35</b>

\*Semana 26 con fecha de corte al 25/03/2023

**Acumulados de calidades de azúcar (t)**

**Cuadro 5**

Variable	Azúcar refinada	Azúcar estándar	Azúcar blanco especial	Azúcar mascabado	Azúcar con pol menor a 99.2
Real zafra 2023/24 (d)	780,329	2,265,311	44,709	2,137	264,871
Real zafra 2022/23 (e)*	819,325	2,425,063	51,046	1,614	560,987
<b>Diferencias</b>					
<b>(d) - (e)*</b>	<b>-38,996</b>	<b>-159,752</b>	<b>-6,338</b>	<b>523</b>	<b>-296,116</b>

\*Semana 26 con fecha de corte al 25/03/2023

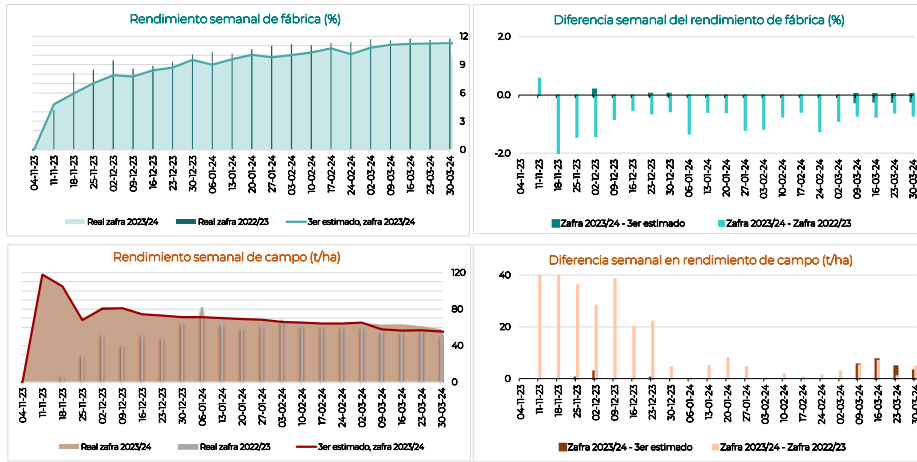

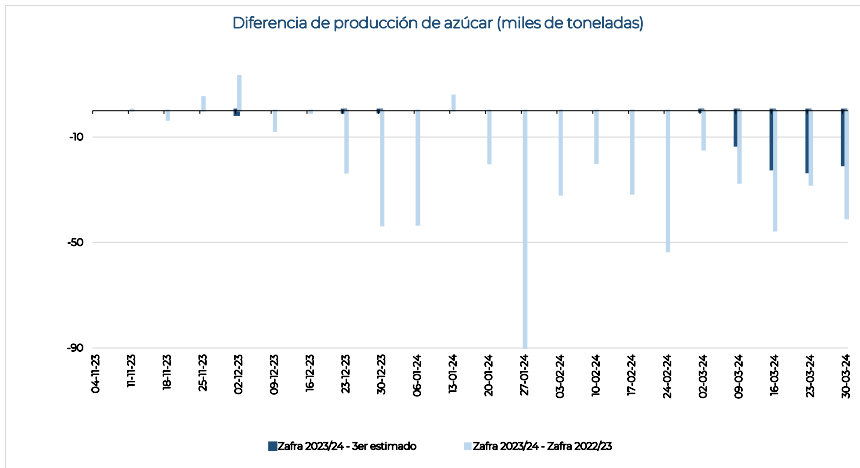
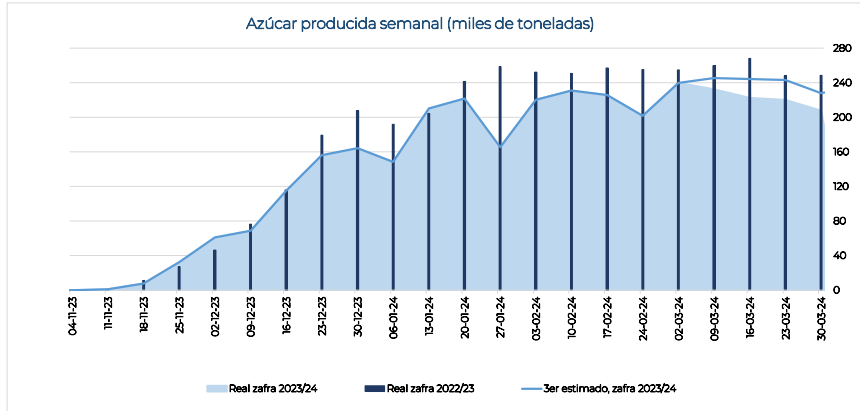

**Información semanal por ingenio y grupo azucarero**
**Cuadro 6**

Ingenio	Superficie industrializada	Caña molida	Rendimiento de campo	Producción de azúcar	Rendimiento de fábrica	Rendimiento agroindustrial	Azúcar refinada	Azúcar estándar	Azúcar blanco especial	Azúcar mascabado	Azúcar con pol menor a 99.2	KARBE neto teórico
	ha	t	t/ha	t	%	t azúcar/ha	t	t	t	t	t	kg/cN
<b>Nacional</b>	<b>32,480</b>	<b>1,881,013</b>	<b>57.91</b>	<b>207,898</b>	<b>11.05</b>	<b>6.40</b>	<b>50,381</b>	<b>149,377</b>	<b>3,207</b>	<b>290</b>	<b>4,643</b>	<b>118.362</b>
Beta San Miguel	5,282	346,934	65.68	39,247	11.31	7.43	4,059	32,467	1,884	-	838	120.025
Central Casasano	248	24,521	99.07	3,321	13.54	13.42	-	3,321	-	-	-	129.979
Emiliano Zapata	433	36,516	84.42	4,743	12.99	10.96	-	4,743	-	-	-	136.785
San Francisco Ameca	550	45,275	82.29	5,489	12.12	9.98	-	3,605	1,884	-	-	125.961
Central San Miguelito	210	16,519	78.48	1,594	9.65	7.57	-	1,594	-	-	-	106.809
Constancia	442	30,530	69.00	2,952	9.67	6.67	-	2,952	-	-	-	107.103
Central El Potrero	619	41,516	67.02	4,059	9.78	6.55	4,059	-	-	-	-	113.647
Central La Providencia	359	21,338	59.50	1,918	8.99	5.35	-	1,096	-	-	822	101.245
Santa Rosalía	568	32,016	56.32	3,459	10.81	6.09	-	3,444	-	-	15	121.641
Quesería	769	40,980	53.29	5,466	13.34	7.11	-	5,466	-	-	-	131.017
San Rafael de Pucté	1,083	57,722	53.29	6,248	10.82	5.77	-	6,248	-	-	-	112.879
San Miguel del Naranjo*	-	-	-	-	-	-	-	-	-	-	-	-
<b>Zucarmex</b>	<b>5,661</b>	<b>389,624</b>	<b>68.83</b>	<b>44,758</b>	<b>11.49</b>	<b>7.91</b>	<b>6,879</b>	<b>37,879</b>	<b>-</b>	<b>-</b>	<b>-</b>	<b>122.036</b>
Cía. La Fe (Pujilic)	621	59,435	95.74	7,594	12.78	12.23	-	7,594	-	-	-	128.589
Atencingo	676	61,772	91.40	7,912	12.81	11.71	-	7,912	-	-	-	133.062
Melchor Ocampo	543	46,524	85.71	5,643	12.13	10.40	-	5,643	-	-	-	128.529
Tamazula	761	55,762	73.27	6,879	12.34	9.04	6,879	-	-	-	-	131.82
Mahuixtlán	176	11,690	66.40	1,212	10.37	6.88	-	1,212	-	-	-	107.345
El Higo	911	54,687	60.00	5,614	10.27	6.16	-	5,614	-	-	-	117.615
San Cristóbal	1,973	99,753	50.57	9,904	9.93	5.02	-	9,904	-	-	-	106.490
<b>Santos</b>	<b>4,405</b>	<b>199,187</b>	<b>45.21</b>	<b>21,659</b>	<b>10.87</b>	<b>4.92</b>	<b>8,352</b>	<b>9,102</b>	<b>1,144</b>	<b>-</b>	<b>3,061</b>	<b>119.787</b>
Pedernales	156	12,722	81.71	1,470	11.55	9.44	-	1,470	-	-	-	126.011
Bellavista	349	26,660	76.33	3,452	12.95	9.88	-	3,452	-	-	-	130.70
Presidente Benito Juárez	1,163	68,786	59.13	6,888	10.01	5.92	5,519	225	1,144	-	-	108.25
CIASA (Cuatolapam)	511	23,570	46.09	3,061	12.99	5.99	-	-	-	-	3,061	123.98
Plan de Ayala	914	34,599	37.84	2,834	8.19	3.10	2,834	-	-	-	-	122.28
Alianza Popular	1,311	32,850	25.05	3,955	12.04	3.02	-	3,955	-	-	-	126.75
<b>GAM</b>	<b>1,274</b>	<b>95,884</b>	<b>75.26</b>	<b>12,147</b>	<b>12.67</b>	<b>9.53</b>	<b>5,925</b>	<b>6,044</b>	<b>179</b>	<b>-</b>	<b>-</b>	<b>128.815</b>
Tala	1,109	84,539	76.23	10,635	12.58	9.59	5,062	5,394	179	-	-	129.397
Lázaro Cárdenas	165	11,345	68.78	1,512	13.33	9.17	863	650	-	-	-	124.53
Eldorado*	-	-	-	-	-	-	-	-	-	-	-	-
<b>Porres</b>	<b>2,271</b>	<b>163,159</b>	<b>71.83</b>	<b>17,688</b>	<b>10.84</b>	<b>7.79</b>	<b>-</b>	<b>17,688</b>	<b>-</b>	<b>-</b>	<b>-</b>	<b>114.754</b>
El Modelo	527	42,178	80.03	4,691	11.12	8.90	-	4,691	-	-	-	116.180
Santa Clara	328	26,085	79.45	3,164	12.13	9.64	-	3,164	-	-	-	120.943
Huixtla	654	50,130	76.59	5,392	10.76	8.24	-	5,392	-	-	-	120.817
San Pedro	762	44,766	58.78	4,442	9.92	5.83	-	4,442	-	-	-	103.204
<b>PIASA</b>	<b>4,135</b>	<b>197,721</b>	<b>47.82</b>	<b>20,273</b>	<b>10.25</b>	<b>4.90</b>	<b>19,749</b>	<b>524</b>	<b>-</b>	<b>-</b>	<b>-</b>	<b>112.055</b>
Adolfo López Mateos	856	57,021	66.64	4,848	8.50	5.67	4,325	524	-	-	-	94.031
Tres Valles	1,446	91,285	63.12	9,627	10.55	6.66	9,627	-	-	-	-	113.978
Plan de San Luis	1,833	49,415	26.96	5,798	11.73	3.16	5,798	-	-	-	-	129.824
<b>La Margarita</b>	<b>2,099</b>	<b>91,881</b>	<b>43.77</b>	<b>10,419</b>	<b>11.34</b>	<b>4.96</b>	<b>-</b>	<b>10,419</b>	<b>-</b>	<b>-</b>	<b>-</b>	<b>118.403</b>
José María Morelos	392	29,143	74.32	3,402	11.67	8.68	-	3,402	-	-	-	123.024
Central Progreso	422	20,910	49.60	2,537	12.13	6.02	-	2,537	-	-	-	119.759
La Margarita	1,285	41,828	32.54	4,480	10.71	3.48	-	4,480	-	-	-	114.624
<b>Pantaleón</b>	<b>2,849</b>	<b>135,494</b>	<b>47.55</b>	<b>13,975</b>	<b>10.31</b>	<b>4.90</b>	<b>2,250</b>	<b>11,710</b>	<b>-</b>	<b>-</b>	<b>16</b>	<b>120.178</b>
Pánuco	1,453	72,143	49.67	7,027	9.74	4.84	-	7,011	-	-	16	107.075
El Mante	1,397	63,350	45.36	6,948	10.97	4.97	2,250	4,698	-	-	-	135.081
<b>GAT</b>	<b>2,024</b>	<b>107,842</b>	<b>53.29</b>	<b>12,498</b>	<b>11.59</b>	<b>6.18</b>	<b>-</b>	<b>12,498</b>	<b>-</b>	<b>-</b>	<b>-</b>	<b>116.118</b>
La Gloria	1,050	60,291	57.43	7,116	11.80	6.78	-	7,116	-	-	-	115.955
La Joya	974	47,551	48.82	5,382	11.32	5.53	-	5,382	-	-	-	116.325
<b>Motzorongo</b>	<b>786</b>	<b>49,300</b>	<b>62.72</b>	<b>4,467</b>	<b>9.06</b>	<b>5.68</b>	<b>-</b>	<b>3,738</b>	<b>-</b>	<b>-</b>	<b>729</b>	<b>102.905</b>
Central Motzorongo	548	36,880	67.31	3,207	8.69	5.85	-	3,207	-	-	-	101.517
El Refugio	238	12,420	52.15	1,261	10.15	5.29	-	532	-	-	729	107.014
<b>García González</b>	<b>92</b>	<b>5,929</b>	<b>64.45</b>	<b>509</b>	<b>8.58</b>	<b>5.53</b>	<b>-</b>	<b>509</b>	<b>-</b>	<b>-</b>	<b>-</b>	<b>81.597</b>
El Carmen	92	5,929	64.45	509	8.58	5.53	-	509	-	-	-	81.597
Calipam*	-	-	-	-	-	-	-	-	-	-	-	-
<b>Independientes</b>	<b>1,601</b>	<b>98,059</b>	<b>61.24</b>	<b>10,259</b>	<b>10.46</b>	<b>6.41</b>	<b>3,167</b>	<b>6,802</b>	<b>-</b>	<b>290</b>	<b>-</b>	<b>110.506</b>
El Molino	478	32,724	68.46	4,161	12.71	8.70	-	4,161	-	-	-	-
San Nicolás	554	36,005	65.00	3,457	9.60	6.24	3,167	-	-	290	-	115.351
San José de Abajo	569	29,330	51.53	2,641	9.00	4.64	-	2,641	-	-	-	104.747
Puga**	-	-	-	-	-	-	-	-	-	-	-	-

Nota: El dato Nacional de KARBE solo contiene información de los ingenios que proporcionaron los datos necesarios para el cálculo.

\*El ingenio concluyó zafra 2023/24.

\*\*El ingenio no ha proporcionado información al corte del presente reporte.

**Información acumulada por ingenio y grupo azucarero**
**Cuadro 7**

Ingenio	Superficie industrializada	Caña molida	Rendimiento de campo	Producción de azúcar	Rendimiento de fábrica	Rendimiento agroindustrial	Azúcar refinada	Azúcar estándar	Azúcar blanco especial	Azúcar mascabado	Azúcar con pol menor a 99.2	KARBE neto teórico
	ha	t	t/ha	t	%	t azúcar/ha	t	t	t	t	t	kg/cN
<b>Nacional</b>	<b>505,689</b>	<b>33,774,815</b>	<b>66.79</b>	<b>3,357,357</b>	<b>9.94</b>	<b>6.64</b>	<b>780,329</b>	<b>2,265,311</b>	<b>44,709</b>	<b>2,137</b>	<b>264,871</b>	<b>107.080</b>
Beta San Miguel	106,964	6,833,376	63.88	683,374	10.00	6.39	84,994	442,935	35,435	-	120,011	107.398
Central Casasano	5,033	516,429	102.62	63,020	12.20	12.52	-	63,020	-	-	-	122.613
San Francisco Ameca	8,926	823,590	92.27	87,513	10.63	9.80	-	52,079	35,435	-	-	110.898
Emiliano Zapata	8,127	691,063	85.03	86,218	12.48	10.61	-	86,218	-	-	-	128.572
Central San Miguelito	3,445	267,081	77.53	22,691	8.50	6.59	-	5,567	-	-	17,124	91.226
Central El Potrero	13,835	909,648	65.75	84,994	9.34	6.14	84,994	-	-	-	-	104.884
Santa Rosalía	7,161	463,717	64.75	46,556	10.04	6.50	-	7,391	-	-	39,165	110.208
Quesería	10,772	695,959	64.61	76,819	11.04	7.13	-	76,819	-	-	-	115.223
Central La Providencia	8,485	521,691	61.48	45,877	8.79	5.41	-	1,096	-	-	44,781	93.371
Constancia	9,707	550,286	56.69	48,083	8.74	4.95	-	48,083	-	-	-	94.701
San Rafael de Pucté	17,179	949,153	55.25	81,463	8.58	4.74	-	62,522	-	-	18,941	98.049
San Miguel del Naranjo*	14,295	444,760	31.11	40,142	9.03	2.81	-	40,142	-	-	-	98.897
<b>Zucarmex</b>	<b>83,900</b>	<b>6,900,330</b>	<b>82.25</b>	<b>735,741</b>	<b>10.66</b>	<b>8.77</b>	<b>79,000</b>	<b>621,714</b>	-	-	<b>35,027</b>	<b>112.409</b>
Tamazula	6,681	711,405	106.48	79,233	11.14	11.86	79,000	233	-	-	-	120.638
Cia. La Fe (Pujilic)	13,203	1,345,182	101.89	166,268	12.36	12.59	-	166,268	-	-	-	125.325
Atencingo	12,489	1,254,762	100.47	152,754	12.17	12.23	-	152,754	-	-	-	124.542
Melchor Ocampo	8,307	761,808	91.71	87,705	11.51	10.56	-	87,705	-	-	-	120.429
Mahuixtlán	3,893	314,735	80.85	30,770	9.78	7.90	-	30,770	-	-	-	103.477
San Cristóbal	24,649	1,631,737	66.20	137,960	8.45	5.60	-	102,933	-	-	35,027	91.514
El Higo	14,679	880,701	60.00	81,052	9.20	5.52	-	81,052	-	-	-	102.304
<b>Santos</b>	<b>57,550</b>	<b>3,114,961</b>	<b>54.13</b>	<b>316,996</b>	<b>10.18</b>	<b>5.51</b>	<b>117,322</b>	<b>165,340</b>	<b>6,703</b>	-	<b>27,632</b>	<b>110.826</b>
Pedernales	2,889	247,289	85.61	26,368	10.66	9.13	-	26,368	-	-	-	113.566
Bellavista	5,670	464,837	81.98	51,804	11.14	9.14	-	51,804	-	-	-	117.105
Presidente Benito Juárez	14,740	861,652	58.46	79,832	9.27	5.42	68,138	4,991	6,703	-	-	97.744
CIASA (Cuatrotolapam)	9,958	523,520	52.57	54,495	10.41	5.47	-	26,864	-	-	27,632	113.265
Plan de Ayala	10,980	506,284	46.11	49,184	9.71	4.48	49,184	-	-	-	-	116.222
Alianza Popular	13,313	511,380	38.41	55,313	10.82	4.15	-	55,313	-	-	-	117.850
<b>GAM</b>	<b>23,724</b>	<b>1,836,132</b>	<b>77.40</b>	<b>192,129</b>	<b>10.46</b>	<b>8.10</b>	<b>83,541</b>	<b>106,017</b>	<b>2,571</b>	-	-	<b>110.033</b>
Tala	17,327	1,414,959	81.66	149,019	10.53	8.60	65,411	81,037	2,571	-	-	110.296
Lázaro Cárdenas	2,725	198,932	72.99	22,070	11.09	8.10	18,130	3,940	-	-	-	115.261
Eldorado*	3,671	222,241	60.54	21,040	9.47	5.73	-	21,040	-	-	-	103.437
<b>Porres</b>	<b>33,339</b>	<b>2,654,414</b>	<b>79.62</b>	<b>252,698</b>	<b>9.52</b>	<b>7.58</b>	-	<b>236,493</b>	-	-	<b>16,205</b>	<b>102.954</b>
El Modelo	8,555	745,418	87.14	75,800	10.17	8.86	-	75,800	-	-	-	110.120
Huixtla	11,252	959,650	85.29	88,906	9.26	7.90	-	72,702	-	-	16,205	101.222
Santa Clara	3,364	272,839	81.10	29,115	10.67	8.65	-	29,115	-	-	-	108.630
San Pedro	10,169	676,508	66.53	58,877	8.70	5.79	-	58,877	-	-	-	94.938
<b>PIASA</b>	<b>58,122</b>	<b>3,411,160</b>	<b>58.69</b>	<b>312,351</b>	<b>9.16</b>	<b>5.37</b>	<b>311,736</b>	<b>615</b>	-	-	-	<b>100.891</b>
Tres Valles	23,455	1,594,700	67.99	151,495	9.50	6.46	151,495	-	-	-	-	102.001
Adolfo López Mateos	16,123	1,088,795	67.53	86,917	7.98	5.39	86,302	615	-	-	-	88.955
Plan de San Luis	18,544	727,665	39.24	73,939	10.16	3.99	73,939	-	-	-	-	116.748
<b>La Margarita</b>	<b>30,034</b>	<b>1,776,088</b>	<b>59.14</b>	<b>183,610</b>	<b>10.34</b>	<b>6.11</b>	-	<b>181,125</b>	-	-	<b>2,485</b>	<b>108.329</b>
José María Morelos	5,633	435,925	77.39	43,005	9.87	7.63	-	43,005	-	-	-	106.888
La Margarita	13,331	827,181	62.05	84,218	10.18	6.32	-	83,074	-	-	1,144	105.497
Central Progreso	11,070	512,982	46.34	56,387	10.99	5.09	-	55,045	-	-	1,341	113.916
<b>Pantaleón</b>	<b>36,178</b>	<b>2,206,485</b>	<b>60.99</b>	<b>207,306</b>	<b>9.40</b>	<b>5.73</b>	<b>39,123</b>	<b>141,964</b>	-	-	<b>26,219</b>	<b>109.443</b>
El Mante	16,533	1,053,632	63.73	106,808	10.14	6.46	39,123	67,685	-	-	-	125.942
Pánuco	19,645	1,152,853	58.68	100,498	8.72	5.12	-	74,279	-	-	26,219	94.535
<b>GAT</b>	<b>25,894</b>	<b>1,880,990</b>	<b>72.64</b>	<b>192,386</b>	<b>10.23</b>	<b>7.43</b>	-	<b>181,256</b>	-	-	<b>11,130</b>	<b>106.603</b>
La Gloria	14,788	1,268,081	85.75	131,469	10.37	8.89	-	131,469	-	-	-	106.486
La Joya	11,106	612,909	55.19	60,917	9.94	5.48	-	49,787	-	-	11,130	106.847
<b>Motzorongo</b>	<b>18,191</b>	<b>1,154,960</b>	<b>63.49</b>	<b>99,098</b>	<b>8.58</b>	<b>5.45</b>	-	<b>72,935</b>	-	-	<b>26,163</b>	<b>94.768</b>
Central Motzorongo	12,668	847,040	66.87	71,158	8.40	5.62	-	63,290	-	-	7,868	93.939
El Refugio	5,524	307,920	55.74	27,940	9.07	5.06	-	9,645	-	-	18,295	97.044
<b>García González</b>	<b>3,394</b>	<b>219,412</b>	<b>64.64</b>	<b>14,254</b>	<b>6.50</b>	<b>4.20</b>	<b>6,943</b>	<b>7,312</b>	-	-	-	<b>84.464</b>
El Carmen	2,166	141,624	65.39	8,004	5.65	3.70	6,943	1,062	-	-	-	78.135
Calipam*	1,228	77,788	63.33	6,250	8.03	5.09	-	6,250	-	-	-	95.891
<b>Independientes</b>	<b>28,398</b>	<b>1,786,506</b>	<b>62.91</b>	<b>167,413</b>	<b>9.37</b>	<b>5.90</b>	<b>57,671</b>	<b>107,605</b>	-	<b>2,137</b>	-	<b>97.847</b>
El Molino	7,491	519,834	69.40	57,550	11.07	7.68	-	57,550	-	-	-	-
San José de Abajo	9,750	598,324	61.37	49,953	8.35	5.12	-	49,953	-	-	-	92.469
San Nicolás	11,158	668,348	59.90	59,910	8.96	5.37	57,671	102	-	2,137	-	102.827
Puga**	-	-	-	-	-	-	-	-	-	-	-	-

Nota: El dato Nacional de KARBE solo contiene información de los ingenios que proporcionaron los datos necesarios para el cálculo.

\*El ingenio concluyó zafra 2023/24.

\*\*El ingenio no ha proporcionado información al corte del presente reporte.

**Información semanal por ingenio y región cañera**
**Cuadro 8**

Ingenio	Superficie industrializada	Caña molida	Rendimiento de campo	Producción de azúcar	Rendimiento de fábrica	Rendimiento agroindustrial	Azúcar refinada	Azúcar estándar	Azúcar blanco especial	Azúcar mascabado	Azúcar con pol menor a 99.2	KARBE neto teórico
	ha						t	t	%	t azúcar/ha	t	t
<b>Nacional</b>	<b>32,480</b>	<b>1,881,013</b>	<b>57.91</b>	<b>207,898</b>	<b>11.05</b>	<b>6.40</b>	<b>50,381</b>	<b>149,377</b>	<b>3,207</b>	<b>290</b>	<b>4,643</b>	<b>118.362</b>
<b>Centro</b>	1,448	128,737	88.91	16,484	12.80	11.39	-	16,484	-	-	-	131.209
Central Casasano	248	24,521	99.07	3,321	13.54	13.42	-	3,321	-	-	-	129.979
Atencingo	676	61,772	91.40	7,912	12.81	11.71	-	7,912	-	-	-	133.062
Emiliano Zapata	433	36,516	84.42	4,743	12.99	10.96	-	4,743	-	-	-	136.785
El Carmen	92	5,929	64.45	509	8.58	5.53	-	509	-	-	-	81.597
Calipam*	-	-	-	-	-	-	-	-	-	-	-	-
<b>Córdoba - Golfo</b>	<b>5,247</b>	<b>287,276</b>	<b>54.75</b>	<b>28,105</b>	<b>9.78</b>	<b>5.36</b>	<b>7,226</b>	<b>19,037</b>	<b>-</b>	<b>290</b>	<b>1,551</b>	<b>109.699</b>
Central San Miguelito	210	16,519	78.48	1,594	9.65	7.57	-	1,594	-	-	-	106.809
Constancia	442	30,530	69.00	2,952	9.67	6.67	-	2,952	-	-	-	107.103
Central Motzorongo	548	36,880	67.31	3,207	8.69	5.85	-	3,207	-	-	-	101.517
Central El Potrero	619	41,516	67.02	4,059	9.78	6.55	4,059	-	-	-	-	113.647
San Nicolás	554	36,005	65.00	3,457	9.60	6.24	3,167	-	-	290	-	115.351
Central La Providencia	359	21,338	59.50	1,918	8.99	5.35	-	1,096	-	-	822	101.245
San José de Abajo	569	29,330	51.53	2,641	9.00	4.64	-	2,641	-	-	-	104.747
Central Progreso	422	20,910	49.60	2,537	12.13	6.02	-	2,537	-	-	-	119.759
La Margarita	1,285	41,828	32.54	4,480	10.71	3.48	-	4,480	-	-	-	114.624
El Refugio	238	12,420	52.15	1,261	10.15	5.29	-	532	-	-	729	107.014
<b>Noreste</b>	<b>7,819</b>	<b>307,045</b>	<b>39.27</b>	<b>32,175</b>	<b>10.48</b>	<b>4.11</b>	<b>10,881</b>	<b>21,278</b>	<b>-</b>	<b>-</b>	<b>16</b>	<b>122.261</b>
El Higo	911	54,687	60.00	5,614	10.27	6.16	-	5,614	-	-	-	117.615
Pánuco	1,453	72,143	49.67	7,027	9.74	4.84	-	7,011	-	-	16	107.075
El Mante	1,397	63,350	45.36	6,948	10.97	4.97	2,250	4,698	-	-	-	135.081
Plan de Ayala	914	34,599	37.84	2,834	8.19	3.10	2,834	-	-	-	-	122.280
Plan de San Luis	1,833	49,415	26.96	5,798	11.73	3.16	5,798	-	-	-	-	129.824
Alianza Popular	1,311	32,850	25.05	3,955	12.04	3.02	-	3,955	-	-	-	126.749
San Miguel del Naranjo*	-	-	-	-	-	-	-	-	-	-	-	-
<b>Noroeste</b>	<b>478</b>	<b>32,724</b>	<b>68.46</b>	<b>4,161</b>	<b>12.71</b>	<b>8.70</b>	<b>-</b>	<b>4,161</b>	<b>-</b>	<b>-</b>	<b>-</b>	<b>-</b>
El Molino	478	32,724	68.46	4,161	12.71	8.70	-	4,161	-	-	-	-
Eldorado*	-	-	-	-	-	-	-	-	-	-	-	-
Puga**	-	-	-	-	-	-	-	-	-	-	-	-
<b>Pacífico</b>	<b>5,122</b>	<b>379,036</b>	<b>74.00</b>	<b>47,111</b>	<b>12.43</b>	<b>9.20</b>	<b>12,804</b>	<b>32,244</b>	<b>2,063</b>	<b>-</b>	<b>-</b>	<b>128.186</b>
Melchor Ocampo	543	46,524	85.71	5,643	12.13	10.40	-	5,643	-	-	-	128.529
San Francisco Ameca	550	45,275	82.29	5,489	12.12	9.98	-	3,605	1,884	-	-	125.961
Pedernales	156	12,722	81.71	1,470	11.55	9.44	-	1,470	-	-	-	126.011
Santa Clara	328	26,085	79.45	3,164	12.13	9.64	-	3,164	-	-	-	120.943
Bellavista	349	26,660	76.33	3,452	12.95	9.88	-	3,452	-	-	-	130.702
Tala	1,109	84,539	76.23	10,635	12.58	9.59	5,062	5,394	179	-	-	129.397
José María Morelos	392	29,143	74.32	3,402	11.67	8.68	-	3,402	-	-	-	123.024
Tamazula	761	55,762	73.27	6,879	12.34	9.04	6,879	-	-	-	-	131.819
Lázaro Cárdenas	165	11,345	68.78	1,512	13.33	9.17	863	650	-	-	-	124.531
Quesería	769	40,980	53.29	5,466	13.34	7.11	-	5,466	-	-	-	131.017
<b>Papaloapan - Golfo</b>	<b>7,300</b>	<b>430,554</b>	<b>58.98</b>	<b>44,901</b>	<b>10.43</b>	<b>6.15</b>	<b>13,952</b>	<b>27,888</b>	<b>-</b>	<b>-</b>	<b>3,061</b>	<b>109.319</b>
El Modelo	527	42,178	80.03	4,691	11.12	8.90	-	4,691	-	-	-	116.180
Adolfo López Mateos	856	57,021	66.64	4,848	8.50	5.67	4,325	524	-	-	-	94.031
Mahuixtlán	176	11,690	66.40	1,212	10.37	6.88	-	1,212	-	-	-	107.345
Tres Valles	1,446	91,285	63.12	9,627	10.55	6.66	9,627	-	-	-	-	113.978
San Pedro	762	44,766	58.78	4,442	9.92	5.83	-	4,442	-	-	-	103.204
La Gloria	1,050	60,291	57.43	7,116	11.80	6.78	-	7,116	-	-	-	115.955
San Cristóbal	1,973	99,753	50.57	9,904	9.93	5.02	-	9,904	-	-	-	106.490
CIASA (Cuatotolapam)	511	23,570	46.09	3,061	12.99	5.99	-	-	-	-	3,061	123.975
<b>Sureste</b>	<b>5,064</b>	<b>315,641</b>	<b>62.33</b>	<b>34,963</b>	<b>11.08</b>	<b>6.90</b>	<b>5,519</b>	<b>28,285</b>	<b>1,144</b>	<b>-</b>	<b>15</b>	<b>117.590</b>
Cía. La Fe (Pujilic)	621	59,435	95.74	7,594	12.78	12.23	-	7,594	-	-	-	128.589
Huixtla	654	50,130	76.59	5,392	10.76	8.24	-	5,392	-	-	-	120.817
Presidente Benito Juárez	1,163	68,786	59.13	6,888	10.01	5.92	5,519	225	1,144	-	-	108.249
Santa Rosalia	568	32,016	56.32	3,459	10.81	6.09	-	3,444	-	-	15	121.641
San Rafael de Pucté	1,083	57,722	53.29	6,248	10.82	5.77	-	6,248	-	-	-	112.879
La Joya	974	47,551	48.82	5,382	11.32	5.53	-	5,382	-	-	-	116.325

Nota: El dato Nacional de KARBE solo contiene información de los ingenios que proporcionaron los datos necesarios para el cálculo.

\*El ingenio concluyó zafra 2023/24.

\*\*El ingenio no ha proporcionado información al corte del presente reporte.

**Información acumulada por ingenio y región cañera**
**Cuadro 9**

Ingenio	Superficie industrializada	Caña molida	Rendimiento de campo	Producción de azúcar	Rendimiento de fábrica	Rendimiento agroindustrial	Azúcar refinada	Azúcar estándar	Azúcar blanco especial	Azúcar mascabado	Azúcar con pol menor a 99.2	KARBE neto teórico
	ha	t	t/ha	t	%	t azúcar/ha	t	t	t	t	t	kg/tCN
<b>Nacional</b>	<b>505,689</b>	<b>33,774,815</b>	<b>66.79</b>	<b>3,357,357</b>	<b>9.94</b>	<b>6.64</b>	<b>780,329</b>	<b>2,265,311</b>	<b>44,709</b>	<b>2,137</b>	<b>264,871</b>	<b>107,080</b>
<b>Centro</b>	29,043	2,681,666	92.33	316,245	11.79	10.89	6,943	309,302	-	-	-	121.990
Central Casasano	5,033	516,429	102.62	63,020	12.20	12.52	-	63,020	-	-	-	122.613
Atencingo	12,489	1,254,762	100.47	152,754	12.17	12.23	-	152,754	-	-	-	124.542
Emiliano Zapata	8,127	691,063	85.03	86,218	12.48	10.61	-	86,218	-	-	-	128.572
El Carmen	2,166	141,624	65.39	8,004	5.65	3.70	6,943	1,062	-	-	-	78.135
Calipam*	1,228	77,788	63.33	6,250	8.03	5.09	-	6,250	-	-	-	95.891
<b>Córdoba - Golfo</b>	98,973	6,010,500	60.73	551,211	9.17	5.57	142,665	315,855	-	2,137	90,553	99.839
Central San Miguelito	3,445	267,081	77.53	22,691	8.50	6.59	-	5,567	-	-	17,124	91.226
Central Motzorongo	12,668	847,040	66.87	71,158	8.40	5.62	-	63,290	-	-	7,868	93.939
Central El Potrero	13,835	909,648	65.75	84,994	9.34	6.14	84,994	-	-	-	-	104.884
La Margarita	13,331	827,181	62.05	84,218	10.18	6.32	-	83,074	-	-	1,144	105.497
Central La Providencia	8,485	521,691	61.48	45,877	8.79	5.41	-	1,096	-	-	44,781	93.371
San José de Abajo	9,750	598,324	61.37	49,953	8.35	5.12	-	49,953	-	-	-	92.469
San Nicolás	11,158	668,348	59.90	59,910	8.96	5.37	57,671	102	-	2,137	-	102.827
Constancia	9,707	550,286	56.69	48,083	8.74	4.95	-	48,083	-	-	-	94.701
El Refugio	5,524	307,920	55.74	27,940	9.07	5.06	-	9,645	-	-	18,295	97.044
Central Progreso	11,070	512,982	46.34	56,387	10.99	5.09	-	55,045	-	-	1,341	113.916
<b>Noreste</b>	107,988	5,277,275	48.87	506,935	9.61	4.69	162,246	318,470	-	-	26,219	109.866
El Mante	16,533	1,053,632	63.73	106,808	10.14	6.46	39,123	67,685	-	-	-	125.942
El Higo	14,679	880,701	60.00	81,052	9.20	5.52	-	81,052	-	-	-	102.304
Pánuco	19,645	1,152,853	58.68	100,498	8.72	5.12	-	74,279	-	-	26,219	94.535
Plan de Ayala	10,980	506,284	46.11	49,184	9.71	4.48	49,184	-	-	-	-	116.222
Plan de San Luis	18,544	727,665	39.24	73,939	10.16	3.99	73,939	-	-	-	-	116.748
Alianza Popular	13,313	511,380	38.41	55,313	10.82	4.15	-	55,313	-	-	-	117.850
San Miguel del Naranjo*	14,295	444,760	31.11	40,142	9.03	2.81	-	40,142	-	-	-	98.897
<b>Noroeste</b>	11,162	742,075	66.48	78,590	10.59	7.04	-	78,590	-	-	-	103.437
El Molino	7,491	519,834	69.40	57,550	11.07	7.68	-	57,550	-	-	-	-
Eldorado*	3,671	222,241	60.54	21,040	9.47	5.73	-	21,040	-	-	-	103.437
Puga**	-	-	-	-	-	-	-	-	-	-	-	-
<b>Pacífico</b>	72,294	6,027,542	83.38	652,652	10.83	9.03	162,541	452,105	38,006	-	-	113.957
Tamazula	6,681	711,405	106.48	79,233	11.14	11.86	79,000	233	-	-	-	120.638
San Francisco Ameca	8,926	823,590	92.27	87,513	10.63	9.80	-	52,079	35,435	-	-	110.898
Melchor Ocampo	8,307	761,808	91.71	87,705	11.51	10.56	-	87,705	-	-	-	120.429
Pedernales	2,889	247,289	85.61	26,368	10.66	9.13	-	26,368	-	-	-	113.566
Bellavista	5,670	464,837	81.98	51,804	11.14	9.14	-	51,804	-	-	-	117.105
Tala	17,327	1,414,959	81.66	149,019	10.53	8.60	65,411	81,037	2,571	-	-	110.296
Santa Clara	3,364	272,839	81.10	29,115	10.67	8.65	-	29,115	-	-	-	108.630
José María Morelos	5,633	435,925	77.39	43,005	9.87	7.63	-	43,005	-	-	-	106.888
Lázaro Cárdenas	2,725	198,932	72.99	22,070	11.09	8.10	18,130	3,940	-	-	-	115.261
Quesería	10,772	695,959	64.61	76,819	11.04	7.13	-	76,819	-	-	-	115.223
<b>Papaloapan - Golfo</b>	111,588	7,843,494	70.29	727,782	9.28	6.52	237,797	427,327	-	-	62,658	99.687
El Modelo	8,555	745,418	87.14	75,800	10.17	8.86	-	75,800	-	-	-	110.120
La Gloria	14,788	1,268,081	85.75	131,469	10.37	8.89	-	131,469	-	-	-	106.486
Mahuixtlán	3,893	314,735	80.85	30,770	9.78	7.90	-	30,770	-	-	-	103.477
Tres Valles	23,455	1,594,700	67.99	151,495	9.50	6.46	151,495	-	-	-	-	102.001
Adolfo López Mateos	16,123	1,088,795	67.53	86,917	7.98	5.39	86,302	615	-	-	-	88.955
San Pedro	10,169	676,508	66.53	58,877	8.70	5.79	-	58,877	-	-	-	94.938
San Cristóbal	24,649	1,631,737	66.20	137,960	8.45	5.60	-	102,933	-	-	35,027	91.514
CIASA (Cuatotolapam)	9,958	523,520	52.57	54,495	10.41	5.47	-	26,864	-	-	27,632	113.265
<b>Sureste</b>	74,641	5,192,263	69.56	523,942	10.09	7.02	68,138	363,660	6,703	-	85,441	108.073
Cía. La Fe (Pujilic)	13,203	1,345,182	101.89	166,268	12.36	12.59	-	166,268	-	-	-	125.325
Huixtla	11,252	959,650	85.29	88,906	9.26	7.90	-	72,702	-	-	16,205	101.222
Santa Rosalía	7,161	463,717	64.75	46,556	10.04	6.50	-	7,391	-	-	39,165	110.208
Presidente Benito Juárez	14,740	861,652	58.46	79,832	9.27	5.42	68,138	4,991	6,703	-	-	97.74
San Rafael de Pucté	17,179	949,153	55.25	81,463	8.58	4.74	-	62,522	-	-	18,941	98.049
La Joya	11,106	612,909	55.19	60,917	9.94	5.48	-	49,787	-	-	11,130	106.847

Nota: El dato Nacional de KARBE solo contiene información de los ingenios que proporcionaron los datos necesarios para el cálculo.  
 \*El ingenio concluyó zafra 2023/24.  
 \*\*El ingenio no ha proporcionado información al corte del presente reporte.



**Información semanal por Entidad Federativa**
**Cuadro 10**

Entidad federativa	Superficie industrializada	Caña molida	Rendimiento de campo	Producción de azúcar	Rendimiento de fábrica	Rendimiento agroindustrial	Azúcar refinada	Azúcar estándar	Azúcar blanco especial	Azúcar mascabado	Azúcar con pol menor a 99.2	KARBE neto teórico
	ha	t	t/ha	t	%	t azúcar/ha	t	t	t	t	t	kg/tCN
<b>Total nacional</b>	<b>32,480</b>	<b>1,881,013</b>	<b>57.91</b>	<b>207,898</b>	<b>11.05</b>	<b>6.40</b>	<b>50,381</b>	<b>149,377</b>	<b>3,207</b>	<b>290</b>	<b>4,643</b>	<b>118.362</b>
Puebla	676	61,772	91.40	7,912	12.81	11.71	-	7,912	-	-	-	133.062
Morelos	680	61,037	89.75	8,064	13.21	11.86	-	8,064	-	-	-	134.051
Chiapas	1,275	109,565	85.91	12,986	11.85	10.18	-	12,986	-	-	-	125.207
Jalisco	3,705	287,904	77.72	35,500	12.33	9.58	11,942	21,496	2,063	-	-	128.680
Michoacán	649	50,152	77.28	6,145	12.25	9.47	863	5,283	-	-	-	123.061
Nayarit	478	32,724	68.46	4,161	12.71	8.70	-	4,161	-	-	-	-
Veracruz	12,624	739,321	58.56	75,566	10.22	5.99	16,853	54,524	-	290	3,899	110.553
Tabasco	1,732	100,802	58.21	10,347	10.26	5.97	5,519	3,669	1,144	-	15	112.519
Colima	769	40,980	53.29	5,466	13.34	7.11	-	5,466	-	-	-	131.017
Quintana Roo	1,083	57,722	53.29	6,248	10.82	5.77	-	6,248	-	-	-	112.879
Campeche	974	47,551	48.82	5,382	11.32	5.53	-	5,382	-	-	-	116.325
Oaxaca	2,379	111,269	46.77	10,588	9.52	4.45	4,325	5,535	-	-	729	103.247
Tamaulipas	1,397	63,350	45.36	6,948	10.97	4.97	2,250	4,698	-	-	-	135.081
San Luis Potosí	4,059	116,864	28.79	12,586	10.77	3.10	8,631	3,955	-	-	-	126.746
Sinaloa*	-	-	-	-	-	-	-	-	-	-	-	-

Nota: El dato Nacional de KARBE solo contiene información de los ingenios que proporcionaron los datos necesarios para el cálculo.

\*Concluyó zafra

**Información acumulada por Entidad Federativa**
**Cuadro 11**

Entidad federativa	Superficie industrializada	Caña molida	Rendimiento de campo	Producción de azúcar	Rendimiento de fábrica	Rendimiento agroindustrial	Azúcar refinada	Azúcar estándar	Azúcar blanco especial	Azúcar mascabado	Azúcar con pol menor a 99.2	KARBE neto teórico
	ha	t	t/ha	t	%	t azúcar/ha	t	t	t	t	t	kg/tCN
<b>Total nacional</b>	<b>505,689</b>	<b>33,774,815</b>	<b>66.79</b>	<b>3,357,357</b>	<b>9.94</b>	<b>6.64</b>	<b>780,329</b>	<b>2,265,311</b>	<b>44,709</b>	<b>2,137</b>	<b>264,871</b>	<b>107.080</b>
Puebla	13,718	1,332,550	97.14	159,003	11.93	11.59	-	159,003	-	-	-	122.878
Chiapas	24,454	2,304,832	94.25	255,174	11.07	10.43	-	238,970	-	-	16,205	115.828
Morelos	13,159	1,207,492	91.76	149,237	12.36	11.34	-	149,237	-	-	-	126.023
Jalisco	52,544	4,612,524	87.78	498,280	10.80	9.48	144,411	315,863	38,006	-	-	114.047
Michoacán	8,978	719,060	80.09	77,553	10.79	8.64	18,130	59,423	-	-	-	112.170
Nayarit	7,491	519,834	69.40	57,550	11.07	7.68	-	57,550	-	-	-	-
Veracruz	212,073	13,805,276	65.10	1,269,472	9.20	5.99	301,103	806,240	-	2,137	159,992	99.834
Colima	10,772	695,959	64.61	76,819	11.04	7.13	-	76,819	-	-	-	115.223
Tamaulipas	16,533	1,053,632	63.73	106,808	10.14	6.46	39,123	67,685	-	-	-	125.942
Oaxaca	34,978	2,223,896	63.58	199,075	8.95	5.69	86,302	93,335	-	-	19,439	96.247
Sinaloa*	3,671	222,241	60.54	21,040	9.47	5.73	-	21,040	-	-	-	103.437
Tabasco	21,901	1,325,369	60.52	126,388	9.54	5.77	68,138	12,382	6,703	-	39,165	102.143
Quintana Roo	17,179	949,153	55.25	81,463	8.58	4.74	-	62,522	-	-	18,941	98.049
Campeche	11,106	612,909	55.19	60,917	9.94	5.48	-	49,787	-	-	11,130	106.847
San Luis Potosí	57,131	2,190,089	38.33	218,577	9.98	3.83	123,123	95,454	-	-	-	113.262

Nota: El dato Nacional de KARBE solo contiene información de los ingenios que proporcionaron los datos necesarios para el cálculo.

\*Concluyó zafra

**Variación semanal respecto al 3er estimado de producción, zafra 2023/24**
**Cuadro 12**

Ingenio	Información real					Variación absoluta (real - 3er estimado)				
	Superficie industrializada	Caña molida	Rendimiento de campo	Producción de azúcar	Rendimiento de fábrica	Superficie industrializada	Caña molida	Rendimiento de campo	Producción de azúcar	Rendimiento de fábrica
	ha	t	t/ha	t	%	ha	t	t/ha	t	%
<b>Nacional</b>	<b>32,480</b>	<b>1,881,013</b>	<b>57.91</b>	<b>207,898</b>	<b>11.05</b>	<b>-4,317</b>	<b>-148,743</b>	<b>2.75</b>	<b>-20,363</b>	<b>-0.20</b>
<b>Centro</b>	1,448	128,737	88.91	16,484	12.80	-285	-20,994	2.51	-2,065	0.41
El Carmen	92	5,929	64.45	509	8.58	-44	-4,400	-11.46	-8	3.58
Atencingo	676	61,772	91.40	7,912	12.81	-7	-2,446	-2.67	-479	-0.26
Central Casasano	248	24,521	99.07	3,321	13.54	-48	-4,162	2.01	-483	0.28
Calipam*	-	-	-	-	-	-95	-6,203	-65.09	-518	-8.35
Emiliano Zapata	433	36,516	84.42	4,743	12.99	-91	-3,784	7.42	-577	-0.21
<b>Córdoba - Golfo</b>	<b>5,247</b>	<b>287,276</b>	<b>54.75</b>	<b>28,105</b>	<b>9.78</b>	<b>-1,535</b>	<b>-73,185</b>	<b>1.60</b>	<b>-9,489</b>	<b>-0.65</b>
La Margarita	1,285	41,828	32.54	4,480	10.71	225	-260	-7.15	-9	0.05
Central Progreso	422	20,910	49.60	2,537	12.13	-127	-2,079	7.71	-122	0.56
Central San Miguelito	210	16,519	78.48	1,594	9.65	-101	-4,231	11.78	-232	0.85
Constancia	442	30,530	69.00	2,952	9.67	-263	-4,470	19.36	-268	0.47
San Nicolás	554	36,005	65.00	3,457	9.60	-68	-2,156	3.67	-306	-0.26
El Refugio	238	12,420	52.15	1,261	10.15	-148	-9,440	-4.48	-1,179	-1.01
Central La Providencia	359	21,338	59.50	1,918	8.99	-218	-9,262	6.40	-1,232	-1.31
Central Motzorongo	548	36,880	67.31	3,207	8.69	-307	-10,231	12.20	-1,849	-2.04
San José de Abajo	569	29,330	51.53	2,641	9.00	-96	-10,573	-8.43	-1,920	-2.43
Central El Potrero	619	41,516	67.02	4,059	9.78	-432	-20,484	8.06	-2,372	-0.60
<b>Noreste</b>	<b>7,819</b>	<b>307,045</b>	<b>39.27</b>	<b>32,175</b>	<b>10.48</b>	<b>-1,130</b>	<b>-31,419</b>	<b>1.45</b>	<b>-1,206</b>	<b>0.62</b>
Plan de San Luis	1,833	49,415	26.96	5,798	11.73	362	14,300	3.09	2,104	1.21
Pánuco	1,453	72,143	49.67	7,027	9.74	-348	-6,725	5.85	703	1.72
San Miguel del Naranjo*	-	-	-	-	-	-	-	-	-	-
El Mante	1,397	63,500	45.36	6,948	10.97	-280	-11,116	0.94	-619	0.81
Plan de Ayala	914	34,599	37.84	2,834	8.19	-414	-1,254	10.84	-784	-1.90
El Higo	911	54,687	60.00	5,614	12.07	-247	-14,009	0.70	-1,118	0.47
Alianza Popular	1,311	32,850	25.05	3,955	12.04	-204	-12,615	-4.96	-1,493	0.06
<b>Noroeste</b>	<b>478</b>	<b>32,724</b>	<b>68.46</b>	<b>4,161</b>	<b>12.71</b>	<b>18</b>	<b>724</b>	<b>-1.11</b>	<b>209</b>	<b>0.36</b>
El Molino	478	32,724	68.46	4,161	12.71	18	724	-1.11	209	0.36
Puga**	-	-	-	-	-	-	-	-	-	-
Eldorado*	-	-	-	-	-	-	-	-	-	-
<b>Pacífico</b>	<b>5,122</b>	<b>379,036</b>	<b>74.00</b>	<b>47,111</b>	<b>12.43</b>	<b>2</b>	<b>-12,504</b>	<b>-2.47</b>	<b>-2,641</b>	<b>-0.28</b>
José María Morelos	392	29,143	74.32	3,402	11.67	27.07	3,943	5.29	682	0.88
Queseria	769	40,980	53.29	5,466	13.34	39.05	3,220	1.56	285	-0.38
Tala	1,109	84,539	76.23	10,635	12.58	90.42	-461	-7.22	95	0.18
Bellavista	349	26,660	76.33	3,452	12.95	-100.73	-2,642	11.22	-160	0.62
Pedernales	156	12,722	81.71	1,470	11.55	-27.84	-1,560	3.89	-316	-0.95
Melchor Ocampo	543	46,524	85.71	5,643	12.13	-14.02	-806	0.71	-396	-0.63
Santa Clara	328	26,085	79.45	3,164	12.13	-106.56	-4,705	8.65	-511	0.19
Tamazula	761	55,762	73.27	6,879	12.34	162.11	-2,338	-23.73	-681	-0.68
San Francisco Ameca	550	45,275	82.29	5,489	12.12	-27.81	-4,051	-3.05	-743	-0.51
Lázaro Cárdenas	165	11,345	68.78	1,512	13.33	-39.97	-3,105	-1.74	-897	-3.35
<b>Papaloapan - Golfo</b>	<b>7,300</b>	<b>430,554</b>	<b>58.98</b>	<b>44,901</b>	<b>10.43</b>	<b>-932</b>	<b>-9,741</b>	<b>5.50</b>	<b>-3,891</b>	<b>-0.65</b>
Tres Valles	1,446	91,285	63.12	9,627	10.55	-320	11,285	17.81	1,156	-0.04
La Gloria	1,050	60,291	57.43	7,116	11.80	81	1,843	-2.88	345	0.22
Adolfo López Mateos	856	57,021	66.64	4,848	8.50	-244	21	14.82	-52	-0.09
El Modelo	527	42,178	80.03	4,691	11.12	16	-1,592	-5.66	-227	-0.11
Mahuixtlán	176	11,690	66.40	1,212	10.37	-30	-1,810	1.00	-242	-0.40
San Pedro	762	44,766	58.78	4,442	9.92	-118	-6,234	0.81	-795	-0.35
CIASA (Cuatotolapam)	511	23,570	46.09	3,061	12.99	-319	-17,250	-3.10	-1,789	1.10
San Cristóbal	1,973	99,753	50.57	9,904	9.93	2	3,996	1.98	-2,286	-2.80
<b>Sureste</b>	<b>5,064</b>	<b>315,641</b>	<b>62.33</b>	<b>34,963</b>	<b>11.08</b>	<b>-455</b>	<b>-1,623</b>	<b>4.85</b>	<b>-1,280</b>	<b>-0.34</b>
Cia. La Fe (Pujilic)	621	59,435	95.74	7,594	12.78	-4	5,859	10.06	481	-0.50
Santa Rosalía	568	32,016	56.32	3,459	10.81	63	1,591	-3.92	210	0.13
Presidente Benito Juárez	1,163	68,786	59.13	6,888	10.01	13	5,786	4.35	88	-0.78
Huixtla	654	50,130	76.59	5,392	10.76	-34	-1,264	1.93	-292	-0.30
La Joya	974	47,551	48.82	5,382	11.32	-256	-7,318	4.21	-878	-0.09
San Rafael de Pucté	1,083	57,722	53.29	6,248	10.82	-238	-6,278	4.84	-889	-0.33

\*El ingenio concluyó zafra 2023/24.

\*\*El ingenio no ha proporcionado información al corte del presente reporte.

**Variación acumulada respecto al 3er estimado de producción, zafra 2023/24**
**Cuadro 13**

Ingenio	Información real					Variación absoluta (real - 3er estimado)				
	Superficie Industrializada	Caña molida	Rendimiento de campo	Producción de azúcar	Rendimiento de fábrica	Superficie Industrializada	Caña molida	Rendimiento de campo	Producción de azúcar	Rendimiento de fábrica
	ha	t	t/ha	t	%	ha	t	t/ha	t	%
<b>Nacional</b>	<b>505,689</b>	<b>33,774,815</b>	<b>66.79</b>	<b>3,357,357</b>	<b>9.94</b>	<b>-20,681</b>	<b>-531,527</b>	<b>-0.89</b>	<b>-76,426</b>	<b>-0.07</b>
<b>Centro</b>	29,043	2,681,666	92.33	316,245	11.79	-705	-66,794	-0.06	-7,528	0.01
El Carmen	2,166	141,624	65.39	8,004	5.65	-15	-3,205	-1.02	292	0.33
Atencingo	12,489	1,254,762	100.47	152,754	12.17	102	-1,719	-0.97	-868	-0.05
Calipam*	1,228	77,788	63.33	6,250	8.03	-224	-16,563	-1.62	-1,391	-0.06
Emiliano Zapata	8,127	691,063	85.03	86,218	12.48	-294	-17,775	0.86	-2,158	0.01
Central Casasano	5,033	516,429	102.62	63,020	12.20	-273	-27,532	0.09	-3,403	-0.01
<b>Córdoba - Golfo</b>	98,973	6,010,500	60.73	551,211	9.17	-6,072	-215,632	1.46	-29,473	-0.16
San Nicolás	11,158	668,348	59.90	59,910	8.96	31	-7,652	-0.85	-138	0.08
Central San Miguelito	3,445	267,081	77.53	22,691	8.50	-293	-8,342	3.85	-698	0.00
Central Progreso	11,070	512,982	46.34	56,387	10.99	-556	-10,295	1.33	-705	0.08
La Margarita	13,331	827,181	62.05	84,218	10.18	-678	-2,820	2.80	-762	-0.06
Constancia	9,707	550,286	56.69	48,083	8.74	-833	-21,770	2.42	-1,288	0.11
Central La Providencia	8,485	521,691	61.48	45,877	8.79	-574	-19,392	1.76	-2,433	-0.13
El Refugio	5,524	307,920	55.74	27,940	9.07	-342	-18,153	0.16	-3,008	-0.42
Central El Potrero	13,835	909,648	65.75	84,994	9.34	-897	-46,285	0.86	-5,241	-0.10
San José de Abajo	9,750	598,324	61.37	49,953	8.35	-456	-34,575	-0.65	-6,305	-0.54
Central Motzorongo	12,668	847,040	66.87	71,158	8.40	-1,474	-46,349	3.69	-8,895	-0.56
<b>Noreste</b>	107,988	5,271,275	48.87	506,935	9.61	-4,798	-124,342	0.98	-4,892	0.13
Plan de San Luis	18,544	727,665	39.24	73,939	10.16	-880	15,877	2.93	3,013	0.21
San Miguel del Naranjo*	14,295	444,760	31.11	40,142	9.03	759	1642	-1.62	522	0.08
Pánuco	19,645	1,152,853	58.68	100,498	8.72	-572	-24,800	0.49	514	0.24
Plan de Ayala	10,980	506,284	46.11	49,184	9.71	-976	-3146	3.86	100	0.09
El Mante	16,533	1,053,632	63.73	106,808	10.14	-732	-22,093	1.62	-1,127	0.11
El Higo	14,679	880,701	60.00	81,052	9.20	-707	-39,893	0.18	-2,967	0.08
Alianza Popular	13,313	511,380	38.41	55,313	10.82	-561	-20,509	0.15	-3,739	-0.31
<b>Noroeste</b>	11,162	742,075	66.48	78,590	10.59	-204	-8,259	0.47	-590	0.04
Puga**	-	-	-	-	-	-	-	-	-	-
El Molino	7,491	519,834	69.40	57,550	11.07	-18	-4,008	-0.37	9	0.09
Eldorado*	3,671	222,241	60.54	21,040	9.47	-187	-4,251	1.83	-599	-0.09
<b>Pacífico</b>	72,294	6,027,542	83.38	652,652	10.83	-402	-42,272	-0.12	-8,557	-0.07
José María Morelos	5,633	435,925	77.39	43,005	9.87	95	10,204	0.52	1,546	0.13
Bellavista	5,670	464,837	81.98	51,804	11.14	-228	1,841	3.48	650	0.10
Melchor Ocampo	8,307	761,808	91.71	87,705	11.51	210	5,539	-1.69	-161	-0.11
Pedernales	2,889	247,289	85.61	26,368	10.66	-57	-1,153	1.27	-458	-0.13
San Francisco Ameca	8,926	823,590	92.27	87,513	10.63	3	-747	-0.11	-857	-0.09
Tala	17,327	1,414,959	81.66	149,019	10.53	179	-12,384	-1.57	-922	0.03
Santa Clara	3,364	272,839	81.10	29,115	10.67	-393	-13,140	4.99	-1,566	-0.06
Tamazula	6,681	711,405	106.48	79,233	11.14	-117	-13,378	-0.14	-1,877	-0.05
Quesería	10,772	695,959	64.61	76,819	11.04	61	-8,115	-1.12	-2,439	-0.22
Lázaro Cárdenas	2,725	198,932	72.99	22,070	11.09	-153	-10,940	0.08	-2,475	-0.60
<b>Papaloapan - Golfo</b>	111,588	7,843,494	70.29	727,782	9.28	-6,743	-87,786	3.26	-22,339	-0.18
Tres Valles	23,455	1,594,700	67.99	151,495	9.50	-1,836	7,032	5.21	1,556	0.06
Mahuixtlán	3,893	314,735	80.85	30,770	9.78	-112	-2,661	1.60	-360	-0.03
Adolfo López Mateos	16,123	1,088,795	67.53	86,917	7.98	-1,422	-26,707	3.95	-1,716	0.04
El Modelo	8,555	745,418	87.14	75,800	10.17	-52	-14,219	-1.13	-2,168	-0.10
La Gloria	14,788	1,268,081	85.75	131,469	10.37	-640	-18,455	2.36	-2,317	-0.03
San Pedro	10,169	676,508	66.53	58,877	8.70	-361	-18,142	0.56	-2,635	-0.15
CIASA (Cuautotlapam)	9,958	523,520	52.57	54,495	10.41	-561	-21,140	0.79	-2,960	-0.14
San Cristóbal	24,649	1,631,737	66.20	137,960	8.45	-1,759	6,505	4.66	-11,738	-0.76
<b>Sureste</b>	74,641	5,192,263	69.56	523,942	10.09	-983	13,558	1.28	-3,048	-0.09
Presidente Benito Juárez	14,740	861,652	58.46	79,832	9.27	1,096	81,840	1.30	8,225	0.08
Cia. La Fe (Pujilic)	13,203	1,345,182	101.89	166,268	12.36	-178	17,977	2.70	1,138	-0.08
Santa Rosalía	7,161	463,717	64.75	46,556	10.04	167	5,732	-0.73	343	-0.05
La Joya	11,106	612,909	55.19	60,917	9.94	-682	-20,444	2.76	-2,403	-0.06
Huixtla	11,252	959,650	85.29	88,906	9.26	-251	-22,014	-0.05	-3,043	-0.10
San Rafael de Pucté	17,179	949,153	55.25	81,463	8.58	-1,441	-49,533	1.62	-7,307	-0.31

\*El ingenio concluyó zafra 2023/24.

\*\*El ingenio no ha proporcionado información al corte del presente reporte.

**Grados de precisión de las regiones cañeras, respecto al 1er estimado de los ingenios.**

**Cuadro 14**

Ingenio	Fecha real de término	Superficie (%)	Caña (%)	Azúcar (%)
<b>Centro</b>				
Calipam*	20 de marzo de 2024	80.08	67.64	62.28
<b>Noreste</b>				
San Miguel del Naranjo*	3 de marzo de 2024	67.46	87.55	71.84
<b>Noroeste</b>				
Eldorado*	13 de marzo de 2024	97.15	84.02	76.58

\* El ingenio concluyó la zafra.

**Variación respecto al primer estimado.**

- menores de 95%
- 95% hasta 97.9%
- 98% hasta 102%
- 102.1% hasta 105%
- mayores a 105.1%

**Grados de precisión de las regiones cañeras, respecto al 1er estimado de los ingenios.**

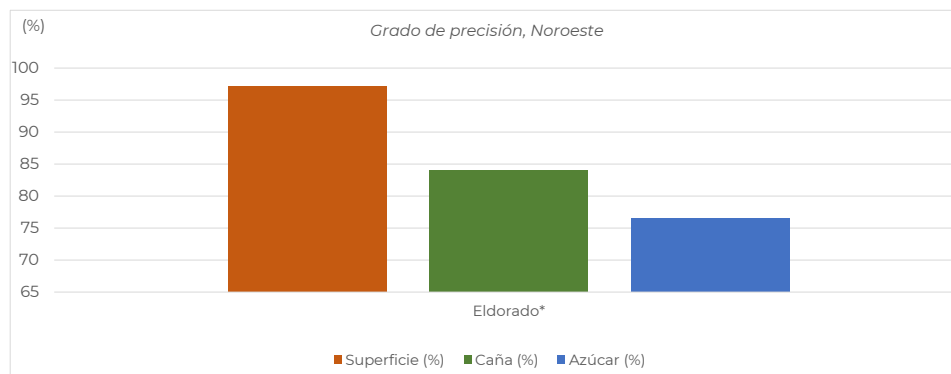
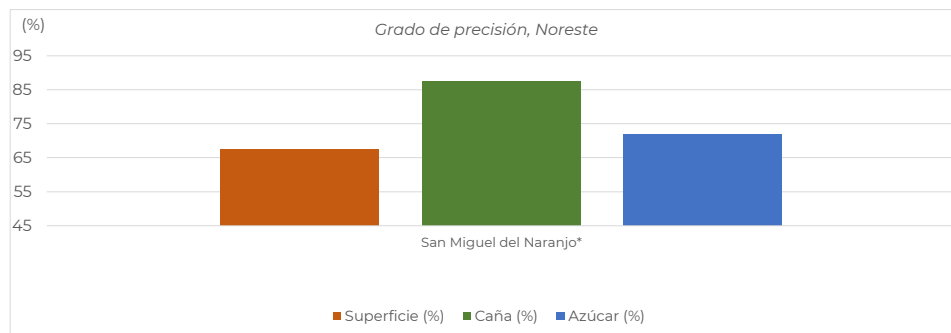
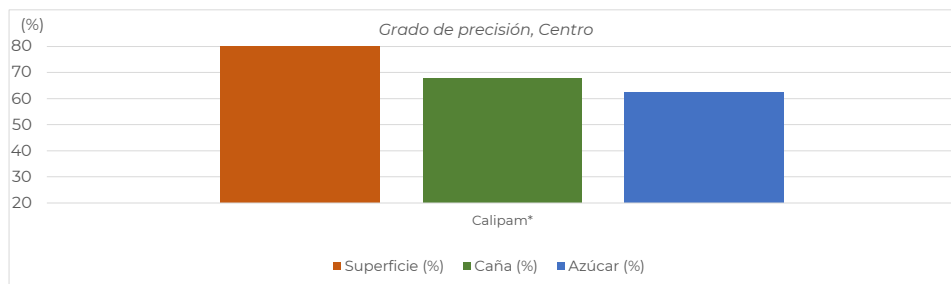

**Cifras de los ingenios del 3er estimado de producción, para la semana 27 con fecha de corte al 06/03/2024**
**Cuadro 15**

Ingenio	Superficie a industrializar	Caña a moler	Rendimiento de campo	Azúcar total a producir	Rendimiento de fábrica	Rendimiento agroindustrial	Azúcar a producir con pol menor a 99.2
	ha	t	t/ha	t	%	t azúcar/ha	t
<b>Nacional</b>	<b>38,203</b>	<b>2,087,076</b>	<b>54.63</b>	<b>234,657</b>	<b>11.24</b>	<b>6.14</b>	<b>31,151</b>
<b>Centro</b>	<b>1,838</b>	<b>155,643</b>	<b>84.69</b>	<b>19,238</b>	<b>12.36</b>	<b>10.47</b>	-
Central Casasano	321	30,475	94.94	4,038	13.25	12.58	-
El Carmen	170	11,328	66.60	613	5.41	3.60	-
Atencingo	725	67,137	92.54	8,735	13.01	12.04	-
Emiliano Zapata	526	40,500	77.00	5,334	13.17	10.14	-
Calipam*	95	6,203	65.09	518	8.35	5.43	-
<b>Córdoba - Golfo</b>	<b>7,224</b>	<b>389,705</b>	<b>53.94</b>	<b>40,662</b>	<b>10.43</b>	<b>5.63</b>	<b>4,415</b>
Central San Miguelito	320	20,800	65.00	1,830	8.80	5.72	-
Central El Potrero	1,040	61,000	58.64	6,331	10.38	6.09	-
San Nicolás	709	46,802	66.05	4,563	9.75	6.44	-
San José de Abajo	761	46,978	61.74	5,455	11.61	7.17	-
La Margarita	986	41,300	41.87	4,380	10.61	4.44	-
Central Progreso	666	27,957	42.00	2,707	9.68	4.07	-
Central Motzorongo	953	52,554	55.15	5,156	9.81	5.41	-
El Refugio	448	25,714	57.46	3,662	14.24	8.18	965
Central La Providencia	647	32,600	50.40	3,450	10.58	5.33	3,450
Constancia	695	34,000	48.91	3,128	9.20	4.50	-
<b>Noreste</b>	<b>9,280</b>	<b>327,833</b>	<b>35.33</b>	<b>32,034</b>	<b>9.77</b>	<b>3.45</b>	-
El Higo	1,206	71,500	59.30	7,007	9.80	5.81	-
Pánuco	1,900	76,768	40.40	6,132	7.99	3.23	-
Plan de Ayala	1,462	36,544	25.00	3,667	10.04	2.51	-
El Mante	1,897	67,466	35.56	6,686	9.91	3.52	-
Plan de San Luis	1,400	32,651	23.32	3,020	9.25	2.16	-
San Miguel del Naranjo*	-	-	-	-	-	-	-
Alianza Popular	1,415	42,903	30.32	5,522	12.87	3.90	-
<b>Noroeste</b>	<b>480</b>	<b>32,500</b>	<b>67.71</b>	<b>4,063</b>	<b>12.50</b>	<b>8.46</b>	-
El Molino	480	32,500	67.71	4,063	12.50	8.46	-
Puga**	-	-	-	-	-	-	-
Eldorado*	-	-	-	-	-	-	-
<b>Pacífico</b>	<b>5,156</b>	<b>384,861</b>	<b>74.64</b>	<b>48,828</b>	<b>12.69</b>	<b>9.47</b>	-
José María Morelos	409	27,800	68.02	3,015	10.85	7.38	-
Tamazula	599	58,100	97.00	7,614	13.10	12.71	-
Melchor Ocampo	595	47,578	80.00	6,114	12.85	10.28	-
Tala	983	82,000	83.45	10,230	12.48	10.41	-
San Francisco Ameca	540	46,050	85.34	5,877	12.76	10.89	-
Bellavista	450	27,959	62.13	3,240	11.59	7.20	-
Quesería	752	37,760	50.24	5,218	13.82	6.94	-
Pedernales	165	12,863	78.01	1,536	11.94	9.31	-
Santa Clara	460	30,300	65.84	3,570	11.78	7.76	-
Lázaro Cárdenas	205	14,450	70.52	2,414	16.71	11.78	-
<b>Papaloapan - Golfo</b>	<b>8,580</b>	<b>470,352</b>	<b>54.82</b>	<b>52,353</b>	<b>11.13</b>	<b>6.10</b>	<b>18,049</b>
San Cristóbal	2,133	103,612	48.58	13,209	12.75	6.19	13,209
CIASA (Cuatotlapam)	834	40,820	48.92	4,840	11.86	5.80	4,840
San Pedro	886	50,000	56.41	5,148	10.30	5.81	-
Adolfo López Mateos	1,050	53,000	50.48	4,600	8.68	4.38	-
La Gloria	1,128	74,885	66.36	8,731	11.66	7.74	-
Mahuixtlán	268	17,500	65.37	1,889	10.79	7.06	-
El Modelo	526	44,535	84.63	4,953	11.12	9.41	-
Tres Valles	1,754	86,000	49.02	8,983	10.45	5.12	-
<b>Sureste</b>	<b>5,645</b>	<b>326,182</b>	<b>57.78</b>	<b>37,479</b>	<b>11.49</b>	<b>6.64</b>	<b>8,688</b>
Santa Rosalía	548	32,875	60.02	3,444	10.48	6.29	3,444
Presidente Benito Juárez	1,221	64,500	52.83	7,200	11.16	5.90	-
San Rafael de Pucté	1,240	62,000	50.00	6,820	11.00	5.50	-
Huixtla	669	48,830	73.00	5,243	10.74	7.84	5,243
La Joya	1,181	50,610	42.85	5,868	11.59	4.97	-
Cía. La Fe (Pujilic)	786	67,367	85.69	8,903	13.22	11.32	-

\*El ingenio concluyó zafra 2023/24.

\*\*El ingenio no ha proporcionado información al corte del presente reporte.