Marzo 26, 2024

Seguimiento Diario de Precios del Sector Primario

Productos con aumento de precio

Respecto de la semana anterior

- Aguacate hass $6.15 por kilo (13.7%)
- Limón con semilla $2.02 por kilo (8.4%)
- Chile serrano $1.61 por kilo (6.7%)
- Pollo entero $1.04 por kilo (1.5%)
- Naranja valencia 70 centavos por kilo (6.0%)

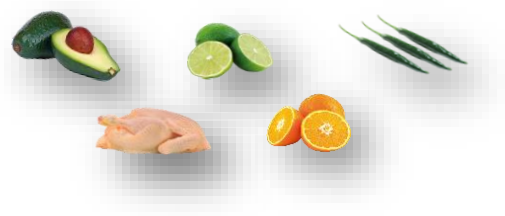

Seguimiento diario de precios al mayoreo (pesos/kilogramo)

PRODUCTO	PRECIO DEL DÍA	PRECIO ANTERIOR				VARIACIÓN											
		Día	Semana	Mes	Año	Diaria			Semanal			Mensual			Anual		
	26 mar 24	25 mar 24	19-22 mar	Feb 24	Mar 23	$	%	Inc. O Dis.	$	%	Inc. O Dis.	$	%	Inc. O Dis.	$	%	Inc. O Dis.
Aguacate hass[1]	51.11	46.66	44.96	37.07	38.86	4.45	9.5	▲	6.15	13.7	▲	14.04	37.9	▲	12.25	31.5	▲
Limón con semilla[2]	26.17	26.17	24.15	22.84	35.17	0.00	0.0	=	2.02	8.4	▲	3.33	14.6	▲	-9.00	-25.6	▼
Chile serrano	25.56	25.22	23.95	18.15	25.62	0.34	1.3	▲	1.61	6.7	▲	7.41	40.8	▲	-0.06	-0.2	▼
Pollo entero[3]	69.56	69.56	68.52	51.63	58.25	0.00	0.0	=	1.04	1.5	▲	17.93	34.7	▲	11.31	19.4	▲
Naranja valencia[4]	12.30	12.24	11.60	11.34	14.35	0.06	0.5	▲	0.70	6.0	▲	0.96	8.5	▲	-2.05	-14.3	▼

El segundo día de la semana, suben de precio los siguientes productos:

- Limón con semilla y naranja valencia, resultado de una baja en sus cosechas, a pesar de ello, son $9.00 y $2.05 menores al promedio de las cotizaciones del mes de marzo del año pasado.
- Aguacate hass y chile serrano, resultado del aumento de sus precios, al llevarse a cabo los acuerdos comerciales al mayoreo, después de realizarse las subastas que se efectúan en los principales centros de abasto del territorio nacional.
- Pollo entero, resultado del alza de costos en los principales insumos para su producción, destacan: granos, alimentos balanceados, luz y el combustible (diésel y gasolina).

Los comentarios de las variaciones se realizan respecto al semanal.

Productos con disminución de precio

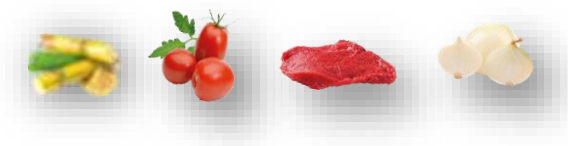

- Cebolla blanca $1.22 por kilo (6.1%)
- Carne de res en canal 79 centavos por kilo (0.8%)
- Jitomate saladette 65 centavos por kilo (4.7%)
- Azúcar de caña 22 centavos por kilo (0.9%)

Seguimiento diario de precios al mayoreo (pesos/kilogramo)

PRODUCTO	PRECIO DEL DÍA	PRECIO ANTERIOR				VARIACIÓN											
		Día	Semana	Mes	Año	Diaria			Semanal			Mensual			Anual		
	26 mar 24	25 mar 24	19-22 mar	Feb 24	Mar 23	$	%	Inc. O Dis.	$	%	Inc. O Dis.	$	%	Inc. O Dis.	$	%	Inc. O Dis.
Cebolla blanca[5]	18.78	19.00	20.00	38.74	11.45	-0.22	-1.2	▼	-1.22	-6.1	▼	-19.96	-51.5	▼	7.33	64.0	▲
Carne de res en canal[6]	95.10	95.14	95.89	97.26	90.52	-0.04	0.0	▼	-0.79	-0.8	▼	-2.16	-2.2	▼	4.58	5.1	▲
Jitomate saladette	13.32	13.46	13.97	16.87	14.96	-0.14	-1.0	▼	-0.65	-4.7	▼	-3.55	-21.0	▼	-1.64	-11.0	▼
Azúcar de caña*[7]	24.37	24.59	24.59	25.41	19.94	-0.22	-0.9	▼	-0.22	-0.9	▼	-1.04	-4.1	▼	4.43	22.2	▲

Hoy martes, los siguientes productos bajan de cotización:

- Cebolla blanca y jitomate saladette, efecto del aumento de sus cosechas, resultado del inicio de sus producciones del nuevo ciclo otoño-invierno 2023/24, lo que permite una mayor afluencia en el mercado interno.
- Carne de res en canal, resultado de un efecto temporal (coyuntural) en el mercado de carnes del país.
- Azúcar de caña, baja, efecto de su estacionalidad de producción, porque marzo es el segundo mes con la mayor cosecha en el año.

Los comentarios de las variaciones se realizan respecto al semanal.

Estacionalidad de la producción mensual nacional (%)

Producto	Ene	Feb	Mar	Abr	May	Jun	Jul	Ago	Sep	Oct	Nov	Dic
Aguacate	8.2	8.1	8.1	7.2	7.8	7.6	7.2	7.9	9.1	9.3	8.7	10.8
Caña de azúcar	20.4	16.3	16.9	15.5	10.8	4.1	0.7	0.0	0.0	0.0	2.5	12.8
Cebolla	5.6	6.6	8.5	9.3	13.0	7.7	10.7	8.9	9.8	7.0	6.3	6.6
Chile verde	7.9	7.9	6.7	5.8	5.5	4.4	7.1	10.7	12.3	10.4	12.2	9.1
Frijol	3.8	13.3	9.9	3.3	1.5	0.7	0.8	1.8	3.4	8.7	32.0	20.8
Jitomate	10.6	8.1	7.4	6.6	7.1	6.3	7.0	7.7	7.0	12.4	11.0	8.8
Limón	6.9	6.3	5.3	5.0	6.6	9.3	9.1	10.3	10.4	12.0	10.0	8.8
Maíz grano	17.1	3.6	1.0	2.0	9.6	12.9	4.6	0.8	0.6	3.5	18.0	26.4
Naranja	8.9	10.4	14.6	13.7	11.6	10.6	3.9	4.2	3.1	4.3	8.0	6.7
Carne en canal de ave	7.7	7.9	8.2	8.2	8.2	8.3	8.4	8.4	8.6	8.5	8.6	9.0
Carne en canal de bovino	7.9	8.0	7.9	7.9	8.1	8.3	8.5	8.5	8.5	8.6	8.6	9.2
Huevo para plato	7.9	7.9	8.0	8.1	8.2	8.3	8.4	8.5	8.6	8.7	8.8	8.6

Mayor disponibilidad | Disponibilidad media | Poca o nula disponibilidad

La información fue consultada a las 10:00 horas, con excepción de pollo que se realizó a las 12:00

* Producto de seguimiento semanal
Inc.: Incremento, Dis.: Disminución

[1] Incluye: aguacate hass primera y aguacate hass adelantado primera
[2] Incluye: limón c/semilla # 5
[3] Refiere al pecio promedio
[4] Incluye: naranja valencia mediana y grande
[5] Incluye: bola y bola grande
[6] Incluye: precio promedio de la carne en canal caliente y fría
[7] Refiere a azúcar estándar

Nota: Precios promedio frecuente de los Centros de Abasto en Guadalajara (mercado de abasto Guadalajara), Ciudad de México (central de abasto de Iztapalapa) y Monterrey (mercado de abasto "Estrella"). Los precios del día son preliminares y se ajustan el día siguiente, con definitivos.

Fuente: SIAP, con datos del Sistema Nacional de Información e Integración de Mercados (SNIIM).

Cualquier duda o comentario, contáctanos en:
gustavo.tenorio@siap.gob.mx

AGRICULTURA
SECRETARÍA DE AGRICULTURA Y DESARROLLO RURAL

SIAP
SERVICIO DE INFORMACIÓN AGROALIMENTARIA Y PESQUERA