



SALUD

SECRETARÍA DE SALUD

Boletín EPIDEMIOLÓGICO
Sistema Nacional de Vigilancia Epidemiológica
Sistema Único de Información



Dirección General de
Epidemiología

Índice

• Infografías de promoción a la salud.....	3
• Cápsulas de Efemérides.....	6
• Casos de notificación inmediata y semanal.....	9
• Casos nuevos de enfermedades de vigilancia convencional.....	10
Casos por entidad federativa:	
• Enfermedades prevenibles por vacunación.....	11
• Enfermedades infecciosas y parasitarias del aparato digestivo.....	19
• Enfermedades infecciosas del aparato respiratorio.....	26
• Enfermedades de transmisión sexual.....	29
• Enfermedades transmisibles por vector.....	34
• Enfermedades zoonóticas.....	39
• Otras enfermedades exantemáticas.....	42
• Enfermedades transmisibles.....	43
• Enfermedades de interés local, regional o institucional.....	48
• Enfermedades bajo vigilancia sindromática.....	50
• Enfermedades no transmisibles.....	52
• Trastornos de la nutrición.....	63
• Displasias y neoplasias.....	65
• Defectos al nacimiento.....	72
• Enfermedades neurológicas y de salud.....	74
• Accidentes.....	78



El Boletín Epidemiológico Sistema Nacional de Vigilancia Epidemiológica/Sistema Único de Información, es una publicación semanal editada por la Secretaría de Salud, a través de la Dirección General de Epidemiología (DGE), calle Francisco de P. Miranda 157, 5° piso, Col. Unidad Lomas de Plateros, Demarcación territorial Álvaro Obregón, C.P. 01480, Tel. (55) 5337-1600, <http://www.gob.mx/salud/acciones-y-programas/direccion-general-de-epidemiologia-boletin-epidemiologico>, boletin@dgepi.salud.gob.mx. Certificado de Reserva de Derechos al Uso Exclusivo No. 04-2015-111310232900-203, ISSN: "En Trámite", otorgado por el Instituto Nacional del Derecho de Autor. Responsable de la última actualización, Dra. Ruth Purísima González Sánchez.

Nota: El contenido de los artículos es única y exclusivamente responsabilidad de los autores y no refleja necesariamente la postura de la DGE.

Queda prohibida la reproducción total o parcial de los contenidos e imágenes de la publicación sin previa autorización de la Secretaría de Salud.



25
de marzo

Día Naranja

Por una vida libre de violencia

#PorAmorALaVida

Este programa es público, ajeno a cualquier partido político. Queda prohibido el uso para fines distintos a los establecidos en el programa



gob.mx/salud

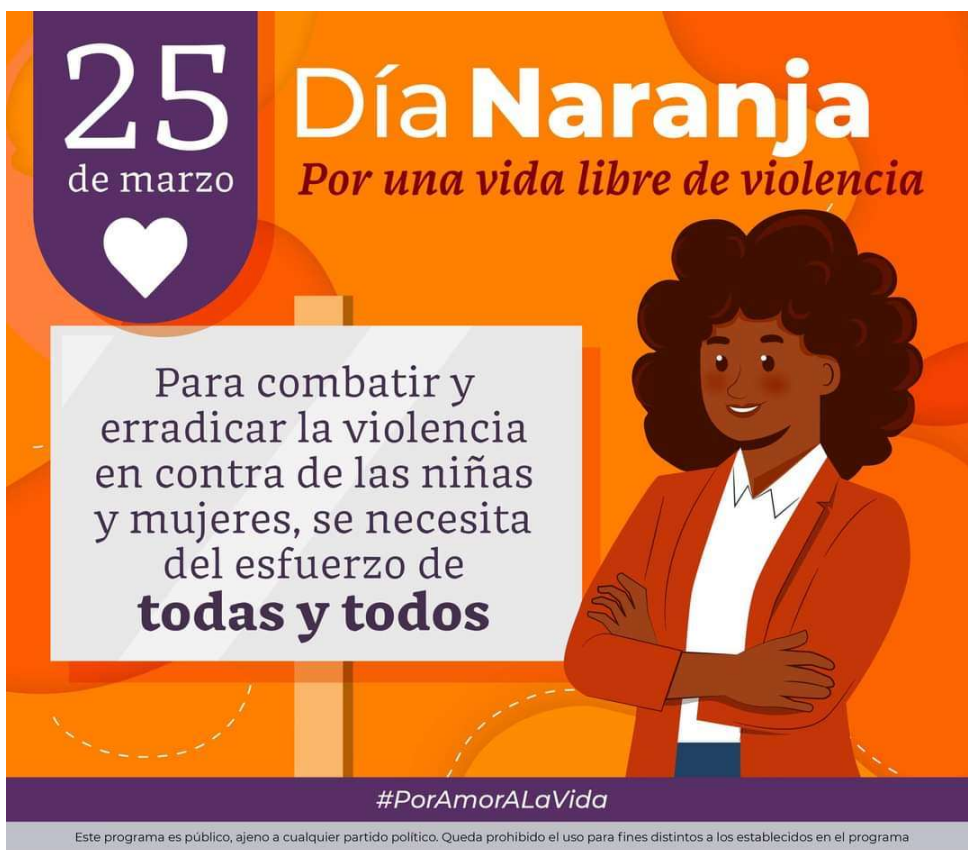

25
de marzo

Día Naranja

Por una vida libre de violencia

Para combatir y erradicar la violencia en contra de las niñas y mujeres, se necesita del esfuerzo de **todas y todos**

#PorAmorALaVida

Este programa es público, ajeno a cualquier partido político. Queda prohibido el uso para fines distintos a los establecidos en el programa



gob.mx/salud

25
de marzo

Día Naranja
Por una vida libre de violencia

Por una sociedad
donde las niñas y
mujeres sean
libres de violencia

#PorAmorALaVida

Este programa es público, ajeno a cualquier partido político. Queda prohibido el uso para fines distintos a los establecidos en el programa

 **SALUD**
SECRETARÍA DE SALUD

 gob.mx/salud

25
de marzo

Día Naranja
Por una vida libre de violencia

La violencia se puede
presentar de diferentes
formas: física, sexual
y/o psicológica
**¡no estás sola,
alza la voz!**

#PorAmorALaVida

Este programa es público, ajeno a cualquier partido político. Queda prohibido el uso para fines distintos a los establecidos en el programa

 **SALUD**
SECRETARÍA DE SALUD

 gob.mx/salud

25
de marzo

Día Naranja
Por una vida libre de violencia

Cero
discriminación
y estigmatización
contra niñas y mujeres

#PorAmorALaVida

Este programa es público, ajeno a cualquier partido político. Queda prohibido el uso para fines distintos a los establecidos en el programa

SALUD
SECRETARÍA DE SALUD

[gob.mx/salud](https://www.gob.mx/salud)

25
de marzo

Día Naranja
Por una vida libre de violencia

Si te encuentras en una situación de vulnerabilidad, puedes llamar a los siguientes números:

- EMERGENCIA**
911
- Línea Mujeres**
5556581111
- Consejo Ciudadano**
5555335533
- SOS mujeres**
*765

#PorAmorALaVida

Este programa es público, ajeno a cualquier partido político. Queda prohibido el uso para fines distintos a los establecidos en el programa

SALUD
SECRETARÍA DE SALUD

[gob.mx/salud](https://www.gob.mx/salud)

Cápsula Informativa: 24 de marzo "Día Internacional de la Tuberculosis"



El 24 de marzo de 1882, el Dr. Robert Koch anunció el descubrimiento del *Mycobacterium tuberculosis*, la bacteria que causa la tuberculosis (TB). En esa época, la tuberculosis provocaba la muerte de una de cada siete personas en los Estados Unidos y Europa. El descubrimiento del Dr. Koch fue el paso más importante que se haya dado para el control y la eliminación de esta mortal enfermedad. Un siglo después se determinó que el 24 de marzo sería el **Día Mundial de la Tuberculosis**: un día para educar a la población sobre el impacto que tiene la tuberculosis en todo el mundo¹.

El lema del Día Mundial de la Tuberculosis de 2024 es **«¡Sí! ¡Podemos poner fin a la TB!»**. Con él se transmite el mensaje de esperanza de que es posible retomar el rumbo para invertir la tendencia de la epidemia de tuberculosis².

De acuerdo con la Secretaría de Salud, un tercio de la población mundial está infectada de manera latente, sin embargo permanecen sin síntomas y sin contagiar.

El estado de latencia puede reactivar en 10% de los casos, en personas con deficiencia inmunológica ocasionado que la persona enferme a lo largo de su vida.

Enfermedad de tuberculosis o tuberculosis activa: se presenta cuando las bacterias están activas y se multiplican en el cuerpo de la persona. Las personas con el germen presentan síntomas y pueden transmitirlo a los demás.

Algunas personas que se infectan de tuberculosis (latente) pueden presentar la enfermedad (activa) en las siguientes semanas, o bien años después cuando su sistema inmune se debilita.

¿Cómo se contagia la tuberculosis?

La tuberculosis puede transmitirse de una persona a otra en el aire, cuando el individuo infectado expulsa pequeñas gotitas de saliva al toser, estornudar, hablar o cantar. Las personas que se encuentran cerca pueden inhalar estas bacterias e infectarse.

Hay personas que son susceptibles de adquirir esta enfermedad, tal es el caso de quien vive con VIH, pues tienen 18 veces más probabilidades de desarrollar tuberculosis; así mismo, quienes tienen padecimientos que debilitan el sistema inmune y las personas con desnutrición presentan un riesgo tres veces mayor.

De igual manera, las personas que consumen alcohol tienen 3.3 veces más probabilidades de contraer tuberculosis y las que fuman 1.6 más riesgo.

Síntomas de la enfermedad de tuberculosis: Tos intensa que dura 3 semanas o más, flemas (a veces con sangre), dolor torácico, debilidad o fatiga, pérdida de peso, fiebre, sudoración nocturna, falta de apetito y escalofríos.

Para prevenir esta enfermedad, en México se aplica la vacuna BCG o Bacilo de Calmette-Guérin, de manera universal y gratuita a todos los recién nacidos³.



-Tratamientos para la tuberculosis-

Referencias

- 1.- [Historia del Día Mundial de la TB | Día Mundial de la TB | TB | CDC](#)
- 2.- [Día Mundial de la Tuberculosis 2024 \(who.int\)](#)
- 3.- [Día Mundial de la Tuberculosis | 24 de marzo | Instituto de Salud para el Bienestar | Gobierno | gob.mx \(www.gob.mx\)](#)

C. Graciela Guillén Domínguez
Área de Publicaciones
Dra. Laura A. Flores Cisneros
Jefa del Departamento de Análisis de
Información Epidemiológica
Dirección de Información Epidemiológica
Dirección General de Epidemiología
Secretaría de Salud

Cápsula Informativa: 30 de marzo "Día Mundial del Trastorno Bipolar"



El Día Mundial del Trastorno Bipolar se conmemora con el objetivo de generar conciencia sobre este padecimiento y eliminar el estigma social. Fue establecida el 30 de marzo, debido a que se recuerda el nacimiento de Vicent Van Gogh, quien fue diagnosticado con esta enfermedad mental.

El trastorno bipolar, antes denominado «*depresión maníaca*», es una enfermedad mental que causa cambios extremos en el estado de ánimo que comprenden altos emocionales (manía o hipomanía) y bajos emocionales (depresión).

Tiene períodos de tiempo en los que se siente inusualmente "animado" (muy feliz y sociable, o tal vez muy irritable), pero en otros períodos se siente "deprimido" (más triste o ansioso de lo normal)? Durante los períodos "altos", ¿ha aumentado su energía o actividad y siente una menor necesidad de dormir, mientras que durante los períodos "bajos" tiene poca energía, se siente sin esperanza y, a veces, hasta tiene pensamientos suicidas? ¿Estos síntomas de estado de ánimo y niveles de energía fluctuantes le causan angustia o afectan su funcionamiento diario? Algunas personas con estos síntomas tienen una enfermedad mental llamada trastorno bipolar, que dura toda la vida, pero es tratable.

Existen distintos tipos de trastorno bipolar y de trastornos relacionados. Estos pueden consistir en manía o hipomanía y depresión. Los síntomas pueden causar cambios impredecibles en el estado de ánimo y el comportamiento, lo cual da como resultado un gran sufrimiento e importantes dificultades en la vida.

El trastorno bipolar puede ser un factor importante en el suicidio, la pérdida del trabajo, la capacidad para funcionar y la discordia familiar. Sin embargo, un tratamiento adecuado puede dar origen a un mayor funcionamiento y una mejor calidad de vida. El trastorno bipolar puede aparecer a cualquier edad, generalmente se diagnostica en la adolescencia o poco después de los 20 años. Los síntomas pueden variar de una persona a otra y pueden cambiar con el paso del tiempo¹.

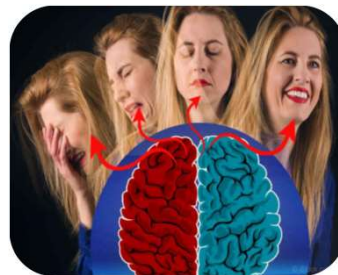

Las investigaciones muestran que la estructura y la función del cerebro en las personas con trastorno bipolar pueden ser diferentes a las de aquellas personas que no tienen este u otros trastornos mentales.

Causas

Se desconoce la causa exacta del trastorno bipolar, pero este puede implicar varios factores, entre ellos, diferencias biológicas y genéticas.

Factores de riesgo

Los factores de riesgo que pueden aumentar el riesgo de padecer trastorno bipolar o que pueden actuar como desencadenantes del primer episodio son:

- Tener un pariente consanguíneo (como padre o hermano) con trastorno bipolar
- Periodos de mucho estrés, como la muerte de un ser querido u otras experiencias traumáticas
- Abuso de alcohol o de drogas².

algunas afecciones de salud, como la enfermedad de la tiroides, pueden causar síntomas como los del trastorno bipolar.

Referencias

- 1.-[Trastorno bipolar - National Institute of Mental Health \(NIMH\) \(nih.gov\)](#)
- 2.-[Trastorno bipolar - Síntomas y causas - Mayo Clinic](#)

C. Graciela Guillén Domínguez
Área de Publicaciones
Dra. Laura A. Flores Cisneros
Jefa del Departamento de Análisis de
Información Epidemiológica
Dirección de Información Epidemiológica
Dirección General de Epidemiología
Secretaría de Salud

Cápsula Informativa: 31 de marzo "Día Mundial contra el cáncer de Colon"



En nuestro país, cada año se diagnostican cerca de 15 mil casos nuevos de este tipo de cáncer, según datos de la Secretaría de Salud.

A nivel mundial de acuerdo con datos de la Sociedad Americana de Oncología Clínica, en el año 2020, se estimaron un millón 880 mil 725 casos en todo el mundo. De esta cifra, un millón 148 mil 515 fueron de cáncer de colon y 732 mil 210 correspondientes a cáncer de recto. El cáncer colorrectal es la segunda causa de muerte por cáncer de hombres y mujeres en todo el mundo.

El *Día Mundial del Cáncer de Colon*, busca informar y sensibilizar a la población sobre las consecuencias de este padecimiento, impulsar acciones preventivas, y dar a conocer la importancia de un diagnóstico oportuno.

El cáncer de colon se produce cuando las células comienzan a crecer de manera descontrolada en alguna parte del cuerpo, y suelen propagarse a uno o varios lugares del organismo. En la mayoría de los casos, las células cancerosas forman un tumor. Este tipo de cáncer también se puede producir junto con el cáncer rectal, en estos casos la enfermedad se denomina *cáncer colorrectal*.

El cáncer de colon comienza cuando al interior de este órgano, se forman pequeños grupos de células no cancerosas (benignos), denominadas pólipos, los cuales pueden generar pocos síntomas o ninguno. Los pólipos producen el crecimiento o espesor de la pared del colon o del recto.

Causas del Cáncer de Colon:

Como en la mayoría de los cánceres, se desconocen las causas que provocan la enfermedad; sin embargo, existen algunos factores de riesgo que pueden incrementar las posibilidades de padecer cáncer de colon, estas son: consumo de dietas ricas en calorías y grasas, afecciones intestinales (colitis ulcerativa, y la enfermedad de Crohn, enfermedad intestinal inflamatoria crónica), tabaquismo, síndromes hereditarios, antecedentes familiares, sedentarismo, diabetes y obesidad.

De pólipos a cáncer de colon

Los crecimientos en el revestimiento interno del colon o del recto se llaman pólipos.

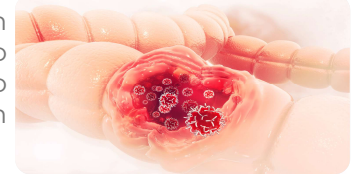

Síntomas de alerta

Este tipo de cáncer no produce síntomas en su fase inicial. Los síntomas más frecuentes son: cambio en los hábitos de evacuación, sensación de que se necesita defecar, sangrado rectal, color de excremento oscuro o sangre, cólicos o dolor abdominal, debilidad o fatiga, cansancio y pérdida de peso.

Prevención

Para prevenir esta enfermedad, se recomienda: mantener una dieta saludable con comida natural, fruta fresca, rica en cereal y fibra. Además de mantener la actividad física y evitar el tabaco, alcohol y realizarse estudios y revisiones médicas.

Este tipo de cáncer es el segundo con mayor tasa de incidencia en hombres y el cuarto en mujeres.

Referencias

- 1.- [31 de marzo | Día Mundial contra el Cáncer de Colon | Instituto de Salud para el Bienestar | Gobierno | gob.mx \(www.gob.mx\)](https://www.gob.mx/salud) (2023)
- 2.- [31 de Marzo | Día Mundial contra el Cáncer de Colon | Instituto de Salud para el Bienestar | Gobierno | gob.mx \(www.gob.mx\)](https://www.gob.mx/salud) (31 de marzo de 2021)

C. Graciela Guillén Domínguez
Área de Publicaciones
Dra. Laura A. Flores Cisneros
Jefa del Departamento de Análisis de
Información Epidemiológica
Dirección de Información Epidemiológica
Dirección General de Epidemiología
Secretaría de Salud

CUADRO 1. Casos nuevos de enfermedades de notificación inmediata hasta la semana 11 del 2024

ENFERMEDAD	CIE-10 ^a REV.	EN LA SEMANA 2024	ACUMULADO 2024	MEDIANA SEMANAL 2019-2023	EN LA SEMANA 2023	ACUMULADO 2023
Cólera	A00	-	-	-	-	-
Parálisis flácida aguda en < 15 años	U98	26	154	8	7	91
·Poliomielitis	A80	-	-	-	-	-
Difteria	A36	-	-	-	-	-
Enfermedad febril exantemática	U97	112	649	58	58	371
·Sarampión	B05	-	-	-	-	-
Síndrome coqueluchoide	U99	26	325	22	22	301
·Tos ferina	A37	5	30	5	5	9
Tétanos neonatal	A33	-	-	-	-	-
Tétanos	A34, A35	-	2	1	1	4
Meningitis meningocócica	A39.0	-	9	n.d.	1	9
Enfermedad invasiva por neumococo	A40.3, G00.1, J13	5	38	n.d.	1	19
Infecciones invasivas por <i>Haemophilus influenzae</i>	A41.3, G00.0, J14	6	38	n.d.	-	10
Meningoencefalitis amebiana primaria	B60.2	-	-	n.d.	-	-
ESAVI	Y58, Y59	121	578	n.d.	-	342
Tuberculosis respiratoria	A15-A16	475	4 263	n.d.	464	4 138
Meningitis tuberculosa	A17.0	12	114	n.d.	14	94
Tuberculosis otras formas	A17.1, A17.8, A17.9, A18-A19	108	824	n.d.	88	809
Lepra	A30	1	14	n.d.	1	21
Rabia humana	A82.0, A82.1	-	-	n.d.	-	-
Dengue sin datos de alarma (confirmados)	A97.0	338	4 115	67	67	845
Dengue con datos de alarma	A97.1	306	3 800	21	72	658
Dengue severo	A97.2	18	234	3	3	46
Paludismo por <i>P. vivax</i>	B51	-	15	2	-	6
Paludismo por <i>P. falciparum</i>	B50	-	-	-	-	-
Fiebre amarilla	A92.2	-	-	n.d.	-	-
Fiebre del oeste del Nilo	A92.3	-	-	n.d.	-	-
Encefalitis equina venezolana	A95	-	-	n.d.	-	-
Peste	A20	-	-	n.d.	-	-
Fiebre por virus Mayaro	A92.8	-	-	n.d.	-	-
Infección por el virus de la inmunodeficiencia humana	B20-B24, Z21	359	3 099	330	330	2 857
Sífilis congénita	A50	15	36	n.d.	8	258
Influenza	J09-J11	487	4 761	55	55	1 159
Enfermedad por virus Chikungunya	A92.0	-	-	-	-	-
Infección por virus Zika	U06.9	1	1	-	-	-
Tifo epidémico	A75.0	-	-	-	-	-
Tifo murino	A75.2	-	-	-	-	-
Fiebre manchada	A77.0	2	27	3	6	27
Otras rickettsiosis	A79	6	12	1	-	19
Enfermedad por virus Ébola	A98.4	-	-	n.d.	-	-
Covid 19	U07.1	398	5 317	656	656	9 686
Tripanosomiasis americana (enfermedad de Chagas) aguda	B57.0-B57.1	3	9	n.d.	2	8
Tripanosomiasis americana (enfermedad de Chagas) crónica	B57.2-B57.5	23	143	n.d.	12	176
Leishmaniasis visceral	B55.0	-	-	n.d.	-	-
Leishmaniasis cutánea	B55.1	7	34	n.d.	66	273
Viruela símica	B04	-	5	n.d.	8	212

§FUENTE: SINAVE/DGE/Salud 2024. Sistema Especial de Vigilancia Epidemiológica, Información preliminar de casos confirmados.

Los casos de enfermedades prevenibles por vacunación son por semana de inicio.

Simbología:

(-) : no se presentaron casos.

n.d. : información no disponible.

n.a. : no aplica

s.n. : sin notificación por la entidad federativa.

H : Hombre

M : Mujer

Vigilancia Epidemiológica Semana 11, 2024

CUADRO 2. Casos nuevos de enfermedades de vigilancia convencional hasta la semana 10 del 2024

ENFERMEDAD	CIE-10 ^a REV.	EN LA SEMANA 2024	ACUMULADO 2024	MEDIANA SEMANAL 2019-2023	EN LA SEMANA 2023	ACUMULADO 2023
Enfermedades infecciosas intestinales	A01-A03, A04, A05, A06.0-A06.3, A06.9, A07.0-A07.2, A07.9, A08-A09	89 343	782 624	84 027	87 709	697 731
Infecciones respiratorias agudas	J00-J06, J20, J21 excepto J02.0, J03.0	392 769	4 403 357	362 836	367 766	3 928 519
Varicela	B01	1447	10 601	1100	1121	8 479
Intoxicación alimentaria bacteriana	A05	549	4 919	537	640	4 760
Sífilis adquirida	A51-A53	351	3 082	174	393	3 293
Brucelosis	A23	29	219	31	34	237
Hepatitis virales	B15 - B19	318	2 452	260	274	2 250
Conjuntivitis epidémica aguda hemorrágica	B30.3	1	44	3	2	23
Cisticercosis	B69	1	25	3	1	21
Toxoplasmosis	B58	1	29	5	6	30
Infección asociada a la atención de la salud	S/C	1 717	15 754	751	1 564	14 548
Síndrome meníngeo	G00-G03 excepto G00.0, G00.1	17	168	14	21	187
Infección de vías urinarias	N30, N34, N39.0	66 893	615 763	67695	68 397	619 218
Diabetes mellitus	E10, E11-E14	10 256	96 548	9394	11 324	102 502
Hipertensión arterial	I10-I15	12 162	120 785	11536	13 448	129 576
Enfermedad isquémica del corazón	I20-I25	1 335	12 879	1144	1 421	12 608
Enfermedad cerebrovascular	I60-I67, I69	1 105	11 166	901	1 165	11 315
Intoxicación por plaguicidas	T60	43	371	44	41	436
Hiperplasia de próstata	N40	2 692	25 232	2289	2 479	24 641
Mordedura de araña	U60.2, U60.3, T63.3 Y X21	60	550	n.d.	n.a.	n.a.
Picadura por artrópodos	T63.4, U60.4 Y U60.5	140	969	n.d.	n.a.	n.a.
Desnutrición	E40-E43, E44.0, E44.1	1 407	13 522	1 434	1 447	12 309
Tumor maligno de la mama	C50	548	4 731	305	493	4 956
Tumor maligno de la próstata	C61	132	1 093	n.d.	84	671
Tumor maligno de ovario	C56	80	635	n.d.	42	295
Leucemia	C91-C95	39	480	n.d.	24	168
Depresión	F32	3 084	30 053	2 649	3 209	28 177
Lesión autoinflingida intencionalmente por ahorcamiento, estrangulamiento o sofocación	X70	14	97	n.d.	10	57
Historia personal de lesión autoinflingida intencionalmente (intento de suicidio)	Z91.5	132	1 406	n.d.	65	738
Mordedura por serpiente	T63.0, U60.0, U60.1 y X20	32	176	n.d.	n.a.	n.a.
Violencia intrafamiliar	Y07.0-Y07.2	914	8 693	1 237	1 442	9 674

FUENTE: SINAVE/DGE/Salud 2024. Información preliminar, incluye casos probables.

Simbología: (-) : no se presentaron casos.
n.a. : no aplica
H : Hombre

n.d. : información no disponible.
s.n. : sin notificación por la entidad federativa.
M : Mujer

CUADRO 3. Casos por entidad federativa de Enfermedades Prevenibles por Vacunación hasta la semana epidemiológica 10 del 2024; Meningitis Tuberculosa hasta la 11 del 2024

ENTIDAD FEDERATIVA	Enteritis debida a rotavirus CIE-10 ^a REV. A08.0				Meningitis tuberculosa [§] CIE-10 ^a REV. A17.0			
	Sem.	2024		2023 Acum.	Sem.	2024		2023 Acum.
		Acum.				Acum.		
		H	M			H	M	
Aguascalientes	-	2	1	8	-	-	-	-
Baja California	-	2	5	5	-	5	1	8
Baja California Sur	-	-	-	-	-	-	-	-
Campeche	-	-	-	-	-	-	-	2
Coahuila	2	3	3	68	-	1	2	-
Colima	-	4	2	-	-	-	-	1
Chiapas	1	7	1	13	-	-	-	3
Chihuahua	3	2	1	-	1	1	3	2
Ciudad de México	11	25	39	9	2	4	4	8
Durango	-	-	-	-	-	1	1	1
Guanajuato	5	17	12	24	-	-	2	2
Guerrero	-	-	-	2	-	-	-	2
Hidalgo	-	-	-	1	-	-	-	1
Jalisco	2	7	2	5	-	8	6	7
México	1	1	1	-	2	6	4	4
Michoacán	-	2	-	1	-	-	-	1
Morelos	2	2	1	1	-	-	1	1
Nayarit	-	1	3	5	-	-	2	2
Nuevo León	-	12	10	9	1	7	6	8
Oaxaca	-	-	1	-	-	4	2	2
Puebla	3	8	11	2	1	4	1	5
Querétaro	-	-	-	1	-	3	-	2
Quintana Roo	-	-	-	1	-	2	1	1
San Luis Potosí	-	3	3	-	1	4	1	4
Sinaloa	-	1	-	2	2	6	1	4
Sonora	-	1	2	2	-	3	1	4
Tabasco	-	-	-	-	-	2	-	6
Tamaulipas	1	5	6	16	-	1	-	-
Tlaxcala	-	-	-	3	-	-	-	-
Veracruz	-	1	-	5	1	6	2	10
Yucatán	-	1	-	-	-	2	-	1
Zacatecas	-	-	-	1	1	1	2	2
TOTAL	31	107	104	184	12	71	43	94

FUENTE: SINAVE/DGE/Salud 2024. Información preliminar, incluye casos probables.

§FUENTE: SINAVE/DGE/Salud 2024. Sistema Especial de Vigilancia Epidemiológica, Información preliminar de casos confirmados.

Nota: La información de tuberculosis esta procesada por entidad de residencia; Incluye casos nuevos y nuevos resistentes.

Vigilancia Epidemiológica Semana 11, 2024

CUADRO 3.1 Casos por entidad federativa de Enfermedades Prevenibles por Vacunación hasta la semana epidemiológica 11 del 2024

ENTIDAD FEDERATIVA	Tétanos neonatal [§] CIE-10 ^a REV. A33				Tétanos [§] CIE-10 ^a REV. A34, A35			
	Sem.	2024		2023 Acum.	Sem.	2024		2023 Acum.
		Acum.				Acum.		
		H	M			H	M	
Aguascalientes	-	-	-	-	-	-	-	-
Baja California	-	-	-	-	-	-	-	-
Baja California Sur	-	-	-	-	-	-	-	-
Campeche	-	-	-	-	-	-	-	-
Coahuila	-	-	-	-	-	-	-	-
Colima	-	-	-	-	-	-	-	-
Chiapas	-	-	-	-	-	-	-	-
Chihuahua	-	-	-	-	-	-	-	1
Ciudad de México	-	-	-	-	-	-	-	-
Durango	-	-	-	-	-	-	-	-
Guanajuato	-	-	-	-	-	-	-	-
Guerrero	-	-	-	-	-	-	-	-
Hidalgo	-	-	-	-	-	-	-	-
Jalisco	-	-	-	-	-	-	-	-
México	-	-	-	-	-	1	-	1
Michoacán	-	-	-	-	-	-	-	-
Morelos	-	-	-	-	-	-	-	-
Nayarit	-	-	-	-	-	-	-	-
Nuevo León	-	-	-	-	-	-	-	-
Oaxaca	-	-	-	-	-	-	-	1
Puebla	-	-	-	-	-	-	-	-
Querétaro	-	-	-	-	-	-	-	-
Quintana Roo	-	-	-	-	-	-	-	-
San Luis Potosí	-	-	-	-	-	-	-	1
Sinaloa	-	-	-	-	-	-	-	-
Sonora	-	-	-	-	-	-	-	-
Tabasco	-	-	-	-	-	-	-	-
Tamaulipas	-	-	-	-	-	-	-	-
Tlaxcala	-	-	-	-	-	-	-	-
Veracruz	-	-	-	-	-	1	-	-
Yucatán	-	-	-	-	-	-	-	-
Zacatecas	-	-	-	-	-	-	-	-
TOTAL	-	-	-	-	-	2	-	4

§FUENTE: SINAVE/DGE/Salud 2024. Sistema Especial de Vigilancia Epidemiológica, Información preliminar de casos confirmados.

CUADRO 3.2 Casos por entidad federativa de Enfermedades Prevenibles por Vacunación hasta la semana epidemiológica 11 del 2024

ENTIDAD FEDERATIVA	Tos ferina ⁵ CIE-10 ^a REV. A37				Meningitis meningocócica ⁵ CIE-10 ^a REV. A39.0			
	2024			2023 Acum.	2024			2023 Acum.
	Sem.	Acum.			Sem.	Acum.		
		H	M	H		M		
Aguascalientes	-	-	-	-	-	-	-	-
Baja California	-	1	1	-	-	-	-	-
Baja California Sur	-	-	-	-	-	-	1	-
Campeche	-	-	-	-	-	-	-	-
Coahuila	-	-	-	-	-	-	-	-
Colima	-	-	-	-	-	-	-	-
Chiapas	-	-	1	-	-	-	-	-
Chihuahua	5	5	6	-	-	1	-	2
Ciudad de México	-	-	1	5	-	2	-	2
Durango	-	1	-	-	-	1	-	-
Guanajuato	-	-	-	-	-	-	-	-
Guerrero	-	-	-	-	-	-	-	-
Hidalgo	-	-	-	-	-	-	-	-
Jalisco	-	2	1	-	-	-	-	3
México	-	-	-	-	-	1	1	-
Michoacán	-	1	2	-	-	-	-	-
Morelos	-	-	-	1	-	-	-	-
Nayarit	-	1	1	-	-	-	-	-
Nuevo León	-	1	-	-	-	2	-	-
Oaxaca	-	-	-	-	-	-	-	-
Puebla	-	-	-	-	-	-	-	-
Querétaro	-	-	1	-	-	-	-	-
Quintana Roo	-	-	-	-	-	-	-	-
San Luis Potosí	-	-	-	-	-	-	-	-
Sinaloa	-	-	-	-	-	-	-	-
Sonora	-	-	-	1	-	-	-	-
Tabasco	-	1	-	-	-	-	-	-
Tamaulipas	-	3	-	-	-	-	-	-
Tlaxcala	-	-	-	-	-	-	-	-
Veracruz	-	-	-	-	-	-	-	2
Yucatán	-	-	-	-	-	-	-	-
Zacatecas	-	-	-	2	-	-	-	-
TOTAL	5	16	14	9	-	7	2	9

5FUENTE: SINAVE/DGE/Salud 2024. Sistema Especial de Vigilancia Epidemiológica, Información preliminar de casos confirmados.

Vigilancia Epidemiológica Semana 11, 2024

CUADRO 3.3 Casos por entidad federativa de Enfermedades Prevenibles por Vacunación hasta la semana epidemiológica 11 del 2024

ENTIDAD FEDERATIVA	Enfermedad invasiva por neumococo [§] CIE-10 ^a REV. A40.3, G00.1, J13				Infecciones invasivas por <i>Haemophilus influenzae</i> [§] CIE-10 ^a REV. A41.3, G00.0, J14				Viruela símica [§] CIE-10 ^a REV. B04			
	2024			2023 Acum.	2024			2023 Acum.	2024			2023 Acum.
	Sem.	Acum.			Sem.	Acum.*			Sem.	Acum.		
		H	M	H		M	H	M				
Aguascalientes	-	3	1	-	-	-	1	2	-	-	-	1
Baja California	-	-	-	-	-	-	-	-	-	-	-	-
Baja California Sur	1	2	-	-	-	1	-	-	-	-	-	3
Campeche	-	-	-	-	-	-	-	-	-	-	-	1
Coahuila	-	-	-	-	-	-	-	-	-	-	-	3
Colima	-	-	-	-	-	-	-	-	-	-	-	-
Chiapas	-	-	-	-	-	-	-	-	-	-	-	4
Chihuahua	-	-	2	1	-	-	-	-	-	-	-	6
Ciudad de México	-	4	5	5	-	9	5	8	-	2	-	48
Durango	-	-	-	-	-	-	-	-	-	-	-	1
Guanajuato	-	2	3	-	-	2	-	-	-	-	-	3
Guerrero	-	-	-	-	-	-	-	-	-	-	-	1
Hidalgo	-	-	-	-	-	-	-	-	-	-	-	1
Jalisco	2	2	1	4	2	2	-	-	-	-	-	6
México	-	1	1	-	-	-	-	-	-	-	-	7
Michoacán	-	-	-	1	-	-	1	-	-	-	-	-
Morelos	-	1	-	2	-	-	-	-	-	-	-	-
Nayarit	-	-	-	-	-	-	-	-	-	-	-	-
Nuevo León	1	1	2	2	2	10	4	-	-	-	-	64
Oaxaca	-	-	-	-	-	-	-	-	-	-	-	2
Puebla	-	-	-	-	-	-	-	-	-	-	-	-
Querétaro	-	1	1	-	-	-	-	-	-	-	-	3
Quintana Roo	-	-	-	-	1	1	-	-	-	2	1	39
San Luis Potosí	-	-	-	-	-	-	-	-	-	-	-	2
Sinaloa	-	-	-	-	-	-	-	-	-	-	-	-
Sonora	-	1	1	1	1	1	1	-	-	-	-	-
Tabasco	-	-	-	-	-	-	-	-	-	-	-	-
Tamaulipas	-	-	-	-	-	-	-	-	-	-	-	5
Tlaxcala	-	-	-	1	-	-	-	-	-	-	-	2
Veracruz	1	2	1	-	-	-	-	-	-	-	-	6
Yucatán	-	-	-	-	-	-	-	-	-	-	-	4
Zacatecas	-	-	-	2	-	-	-	-	-	-	-	-
TOTAL	5	20	18	19	6	26	12	10	-	4	1	212

§FUENTE: SINAVE/DGE/Salud 2024. Sistema Especial de Vigilancia Epidemiológica, Información preliminar de casos confirmados.

* Baja California Sur elimina un caso.

CUADRO 3.4 Casos por entidad federativa de Enfermedades Prevenibles por Vacunación hasta la semana epidemiológica 10 del 2024; Rubéola hasta la semana 11 del 2024

ENTIDAD FEDERATIVA	Varicela CIE-10 ^a REV. B01				Rubéola [§] CIE-10 ^a REV. B06			
	Sem.	2024		2023 Acum.	Sem.	2024		2023 Acum.
		Acum.				Acum.		
		H	M			H	M	
Aguascalientes	28	101	83	115	-	-	-	-
Baja California	42	235	223	282	-	-	-	-
Baja California Sur	23	63	77	87	-	-	-	-
Campeche	30	67	47	56	-	-	-	-
Coahuila	49	183	157	264	-	-	-	-
Colima	19	66	63	61	-	-	-	-
Chiapas	42	118	127	205	-	-	-	-
Chihuahua	29	165	152	325	-	-	-	-
Ciudad de México	99	386	395	674	-	-	-	-
Durango	21	80	69	141	-	-	-	-
Guanajuato	91	242	250	415	-	-	-	-
Guerrero	42	141	121	277	-	-	-	-
Hidalgo	44	170	162	203	-	-	-	-
Jalisco	124	464	469	765	-	-	-	-
México	138	521	473	769	-	-	-	-
Michoacán	24	107	119	191	-	-	-	-
Morelos	26	97	85	194	-	-	-	-
Nayarit	29	94	89	140	-	-	-	-
Nuevo León	87	337	297	482	-	-	-	-
Oaxaca	56	159	186	452	-	-	-	-
Puebla	16	120	86	128	-	-	-	-
Querétaro	25	75	61	108	-	-	-	-
Quintana Roo	14	100	77	122	-	-	-	-
San Luis Potosí	50	188	158	266	-	-	-	-
Sinaloa	64	215	221	348	-	-	-	-
Sonora	17	65	63	100	-	-	-	-
Tabasco	13	97	83	153	-	-	-	-
Tamaulipas	81	258	285	347	-	-	-	-
Tlaxcala	7	19	21	41	-	-	-	-
Veracruz	52	253	231	447	-	-	-	-
Yucatán	31	129	118	136	-	-	-	-
Zacatecas	34	108	130	185	-	-	-	-
TOTAL	1 447	5 423	5 178	8 479	-	-	-	-

FUENTE: SINAVE/DGE/Salud 2024. Información preliminar, incluye casos probables.

§FUENTE: SINAVE/DGE/Salud 2024. Sistema Especial de Vigilancia Epidemiológica, Información preliminar de casos confirmados.

Vigilancia Epidemiológica Semana 11, 2024

CUADRO 3.5 Casos por entidad federativa de Enfermedades Prevenibles por Vacunación hasta la semana epidemiológica 10 del 2024

ENTIDAD FEDERATIVA	Hepatitis vírica A CIE-10ª REV. B15				Hepatitis vírica B CIE-10ª REV. B16			
	2024			2023 Acum.	2024			2023 Acum.
	Sem.	Acum.			Sem.	Acum.		
		H	M	H		M		
Aguascalientes	4	5	2	4	-	-	-	-
Baja California	-	2	-	5	-	6	3	7
Baja California Sur	5	15	8	5	-	1	-	-
Campeche	-	1	1	4	-	-	-	-
Coahuila	40	114	99	24	4	3	1	2
Colima	-	1	4	2	-	-	-	1
Chiapas	6	25	24	20	1	7	1	6
Chihuahua	-	11	3	11	-	1	1	3
Ciudad de México	13	93	62	132	1	8	5	13
Durango	2	14	9	7	-	1	-	-
Guanajuato	9	50	40	101	1	6	2	1
Guerrero	3	18	20	43	-	-	-	3
Hidalgo	2	9	10	26	1	2	1	5
Jalisco	4	33	25	36	-	-	2	13
México	22	54	33	65	1	3	2	12
Michoacán	6	19	16	61	1	1	2	9
Morelos	3	18	16	41	-	2	-	2
Nayarit	3	13	10	19	-	1	-	1
Nuevo León	1	6	2	7	-	10	2	2
Oaxaca	2	8	11	31	-	5	1	11
Puebla	-	15	3	13	1	3	1	2
Querétaro	2	12	5	20	-	-	-	2
Quintana Roo	2	5	2	13	-	1	-	10
San Luis Potosí	3	20	5	35	-	4	2	5
Sinaloa	2	8	6	34	1	8	4	10
Sonora	2	7	1	4	-	2	1	4
Tabasco	-	2	-	9	1	1	-	2
Tamaulipas	7	22	24	48	-	4	-	10
Tlaxcala	4	4	1	7	-	-	-	1
Veracruz	22	28	25	27	-	5	-	7
Yucatán	4	18	15	31	3	6	4	9
Zacatecas	2	3	5	11	-	-	-	-
TOTAL	175	653	487	896	16	91	35	153

FUENTE: SINAVE/DGE/Salud 2024. Información preliminar, incluye casos probables.

CUADRO 3.6 Casos por entidad federativa de Enfermedades Prevenibles por Vacunación hasta la semana epidemiológica 10 del 2024; Influenza hasta la 11 del 2024

ENTIDAD FEDERATIVA	Parotiditis infecciosa CIE-10 ^a REV. B26				Influenza [§] CIE-10 ^a REV. J09-J11			
	Sem.	2024		2023 Acum.	Sem.	2024		2023 Acum.
		Acum.				Acum.		
		H	M			H	M	
Aguascalientes	-	2	6	13	12	78	120	37
Baja California	4	11	16	46	2	7	11	5
Baja California Sur	4	7	8	9	4	16	21	7
Campeche	-	6	5	9	1	14	11	21
Coahuila	2	6	15	33	1	32	50	10
Colima	1	2	3	3	2	10	14	8
Chiapas	1	11	7	35	3	2	17	32
Chihuahua	1	8	25	31	-	10	17	15
Ciudad de México	11	26	30	39	207	477	775	186
Durango	-	1	-	2	2	15	21	9
Guanajuato	2	1	8	12	2	72	90	25
Guerrero	-	10	5	23	4	18	31	22
Hidalgo	-	1	2	1	21	78	114	65
Jalisco	6	29	38	62	17	84	140	33
México	5	24	25	44	39	152	192	68
Michoacán	2	5	4	15	3	43	77	32
Morelos	-	3	3	6	10	35	59	37
Nayarit	2	2	5	5	4	7	6	6
Nuevo León	8	27	35	53	8	85	104	82
Oaxaca	-	9	4	14	5	29	28	27
Puebla	2	5	9	7	34	99	131	94
Querétaro	-	1	3	5	49	284	357	75
Quintana Roo	2	10	6	9	-	18	12	12
San Luis Potosí	1	8	4	7	1	25	43	16
Sinaloa	1	14	14	21	2	8	13	8
Sonora	7	13	21	22	1	26	30	8
Tabasco	1	5	1	5	3	25	28	50
Tamaulipas	2	16	21	28	2	4	9	5
Tlaxcala	-	-	-	1	18	33	47	40
Veracruz	4	18	11	34	5	52	62	58
Yucatán	3	8	7	6	9	49	51	29
Zacatecas	1	4	5	12	16	82	111	37
TOTAL	73	293	346	612	487	1 969	2 792	1 159

FUENTE: SINAVE/DGE/Salud 2024. Información preliminar, incluye casos probables.

§FUENTE: SINAVE/DGE/Salud 2024. Sistema Especial de Vigilancia Epidemiológica, Información preliminar de casos confirmados.

Vigilancia Epidemiológica Semana 11, 2024

CUADRO 3.7 Casos por entidad federativa Enfermedades Prevenibles por Vacunación hasta la semana epidemiológica 10 del 2024; Síndrome de Rubeóla Congénita hasta la 11 del 2024

ENTIDAD FEDERATIVA	Síndrome de rubéola congénita [§] CIE-10 ^a REV. P35.0				Infección por virus de papiloma humano CIE-10 ^a REV. B97.7			
	Sem.	2024 Acum.		2023 Acum.	Sem.	2024 Acum.		2023 Acum.
		H	M			H	M	
Aguascalientes	-	-	-	-	-	-	5	7
Baja California	-	-	-	-	5	6	35	101
Baja California Sur	-	-	-	-	-	1	5	15
Campeche	-	-	-	-	2	-	8	5
Coahuila	-	-	-	-	7	7	33	22
Colima	-	-	-	-	4	4	45	46
Chiapas	-	-	-	-	8	1	36	654
Chihuahua	-	-	-	-	11	29	72	93
Ciudad de México	-	-	-	-	100	182	539	685
Durango	-	-	-	-	6	-	32	2
Guanajuato	-	-	-	-	2	7	37	111
Guerrero	-	-	-	-	3	1	22	28
Hidalgo	-	-	-	-	4	3	18	71
Jalisco	-	-	-	-	27	51	159	273
México	-	-	-	-	14	25	167	388
Michoacán	-	-	-	-	5	2	43	113
Morelos	-	-	-	-	12	5	52	32
Nayarit	-	-	-	-	1	1	25	48
Nuevo León	-	-	-	-	10	33	68	110
Oaxaca	-	-	-	-	1	29	14	40
Puebla	-	-	-	-	-	8	17	40
Querétaro	-	-	-	-	1	-	20	34
Quintana Roo	-	-	-	-	2	6	15	108
San Luis Potosí	-	-	-	-	1	7	23	100
Sinaloa	-	-	-	-	10	17	56	87
Sonora	-	-	-	-	1	7	14	38
Tabasco	-	-	-	-	4	7	16	41
Tamaulipas	-	-	-	-	5	28	58	124
Tlaxcala	-	-	-	-	5	18	22	75
Veracruz	-	-	-	-	13	12	68	187
Yucatán	-	-	-	-	-	7	16	29
Zacatecas	-	-	-	-	1	7	11	28
TOTAL	-	-	-	-	265	511	1 751	3 735

§FUENTE: SINAVE/DGE/Salud 2024. Sistema Especial de Vigilancia Epidemiológica, Información preliminar de casos confirmados.

FUENTE: SINAVE/DGE/Salud 2024. Información preliminar, incluye casos probables.

CUADRO 4. Casos por entidad federativa de Enfermedades Infecciosas y Parasitarias del Aparato Digestivo hasta la semana epidemiológica 10 del 2024; Cólera hasta la 11 del 2024

ENTIDAD FEDERATIVA	Cólera [§] CIE-10 ^a REV. A00				Fiebre tifoidea CIE-10 ^a REV. A01.0			
	2024			2023	2024			2023
	Sem.	Acum.		Acum.	Sem.	Acum.		Acum.
		H	M			H	M	
Aguascalientes	-	-	-	-	-	1	-	4
Baja California	-	-	-	-	8	12	24	57
Baja California Sur	-	-	-	-	1	2	1	2
Campeche	-	-	-	-	2	-	5	10
Coahuila	-	-	-	-	11	34	62	102
Colima	-	-	-	-	-	1	1	41
Chiapas	-	-	-	-	10	41	65	102
Chihuahua	-	-	-	-	5	5	18	41
Ciudad de México	-	-	-	-	-	1	1	3
Durango	-	-	-	-	-	-	2	3
Guanajuato	-	-	-	-	-	6	4	25
Guerrero	-	-	-	-	6	27	68	100
Hidalgo	-	-	-	-	-	2	-	1
Jalisco	-	-	-	-	5	22	39	67
México	-	-	-	-	-	10	10	65
Michoacán	-	-	-	-	3	28	32	86
Morelos	-	-	-	-	1	3	3	3
Nayarit	-	-	-	-	-	-	-	-
Nuevo León	-	-	-	-	3	17	21	31
Oaxaca	-	-	-	-	1	13	14	39
Puebla	-	-	-	-	-	-	1	3
Querétaro	-	-	-	-	-	-	-	-
Quintana Roo	-	-	-	-	-	-	-	-
San Luis Potosí	-	-	-	-	2	6	15	25
Sinaloa	-	-	-	-	25	41	102	536
Sonora	-	-	-	-	-	2	2	6
Tabasco	-	-	-	-	13	33	94	180
Tamaulipas	-	-	-	-	56	168	245	389
Tlaxcala	-	-	-	-	33	49	39	15
Veracruz	-	-	-	-	35	81	220	493
Yucatán	-	-	-	-	-	-	2	6
Zacatecas	-	-	-	-	40	176	201	409
TOTAL	-	-	-	-	260	781	1 291	2 844

§FUENTE: SINAVE/DGE/Salud 2024. Sistema Especial de Vigilancia Epidemiológica, Información preliminar de casos confirmados.

FUENTE: SINAVE/DGE/Salud 2024. Información preliminar, incluye casos probables.

Vigilancia Epidemiológica Semana 11, 2024

CUADRO 4.1 Casos por entidad federativa de Enfermedades Infecciosas y Parasitarias del Aparato Digestivo hasta la semana epidemiológica 10 del 2024; Cólera hasta la 11 del 2024

ENTIDAD FEDERATIVA	Fiebre paratifoidea CIE-10 ^a REV. A01.1 - A01.4				Otras salmonelosis CIE-10 ^a REV. A02			
	Sem.	2024		2023	Sem.	2024		2023
		Acum.		Acum.		Acum.		Acum.
		H	M			H	M	
Aguascalientes	1	-	1	1	6	24	30	51
Baja California	1	2	1	9	1	8	13	41
Baja California Sur	-	-	6	1	-	6	8	21
Campeche	-	-	-	4	4	11	31	54
Coahuila	2	8	14	10	12	45	53	123
Colima	-	-	-	-	-	1	2	6
Chiapas	41	74	170	314	352	851	1 535	2 499
Chihuahua	2	1	9	26	37	70	159	154
Ciudad de México	-	-	2	4	5	31	21	57
Durango	-	-	-	-	-	1	-	12
Guanajuato	1	-	2	6	13	30	26	76
Guerrero	5	20	25	57	10	33	74	169
Hidalgo	-	-	3	-	1	6	8	6
Jalisco	-	12	16	37	20	59	114	225
México	-	-	3	5	24	96	102	196
Michoacán	2	32	40	21	27	111	177	341
Morelos	-	2	2	-	16	32	42	23
Nayarit	5	8	23	3	39	157	222	431
Nuevo León	-	-	1	8	-	1	8	21
Oaxaca	-	1	6	45	23	80	118	253
Puebla	-	-	7	3	22	99	138	351
Querétaro	-	-	1	-	-	-	1	4
Quintana Roo	-	4	-	11	20	76	114	148
San Luis Potosí	1	3	2	16	6	24	42	31
Sinaloa	6	21	47	75	6	22	65	128
Sonora	1	1	5	4	-	1	3	8
Tabasco	10	26	56	168	67	211	360	867
Tamaulipas	17	47	106	246	35	80	112	215
Tlaxcala	-	-	-	3	5	11	24	61
Veracruz	12	51	90	87	164	616	1 180	1 900
Yucatán	2	4	5	9	10	16	36	55
Zacatecas	-	1	1	25	12	20	30	54
TOTAL	109	318	644	1 198	937	2 829	4 848	8 581

§FUENTE: SINAVE/DGE/Salud 2024. Sistema Especial de Vigilancia Epidemiológica, Información preliminar de casos confirmados.

FUENTE: SINAVE/DGE/Salud 2024. Información preliminar, incluye casos probables.

CUADRO 4.2 Casos por entidad federativa de Enfermedades Infecciosas y Parasitarias del Aparato Digestivo hasta la semana epidemiológica 10 del 2024

ENTIDAD FEDERATIVA	Shigelosis CIE-10ª REV. A03				Infecciones intestinales por otros organismos y las mal definidas CIE-10ª REV. A04, A08-A09 excepto A08.0			
	2024			2023	2024			2023
	Sem.	Acum.		Acum.	Sem.	Acum.		Acum.
		H	M			H	M	
Aguascalientes	2	1	1	1	866	2 808	3 520	6 190
Baja California	-	-	-	-	1 230	4 831	5 402	11 297
Baja California Sur	1	2	2	16	759	2 899	3 100	4 894
Campeche	2	12	4	8	742	3 404	4 052	5 758
Coahuila	1	2	-	9	2 933	11 704	14 170	18 415
Colima	-	-	-	3	569	2 212	2 554	4 267
Chiapas	12	31	30	65	4 759	16 984	22 333	33 128
Chihuahua	-	2	2	3	2 176	8 340	10 373	16 371
Ciudad de México	11	8	6	12	7 598	31 306	36 058	53 543
Durango	-	-	2	3	846	3 814	4 836	9 578
Guanajuato	-	-	-	-	3 282	11 782	13 565	22 364
Guerrero	6	19	29	33	1 614	6 704	8 445	16 375
Hidalgo	1	2	-	1	1 632	5 922	7 150	10 509
Jalisco	-	5	4	14	4 801	17 620	20 764	32 007
México	1	4	9	40	10 172	37 240	44 693	76 721
Michoacán	2	8	14	5	2 259	9 481	12 089	20 545
Morelos	-	-	1	4	1 632	6 235	7 422	11 695
Nayarit	-	6	3	4	1 407	5 023	6 239	9 640
Nuevo León	28	21	11	4	4 334	15 304	17 853	23 652
Oaxaca	5	34	32	29	3 434	14 699	17 836	27 612
Puebla	-	1	1	7	3 193	12 263	14 941	38 578
Querétaro	-	2	-	-	1 673	6 592	7 958	12 805
Quintana Roo	-	3	2	3	2 119	9 029	9 619	13 125
San Luis Potosí	-	-	1	2	2 327	9 309	10 755	14 186
Sinaloa	-	4	-	7	1 406	5 656	7 207	15 584
Sonora	-	-	-	3	1 497	5 362	6 914	10 456
Tabasco	4	25	23	25	1 892	8 941	11 194	17 823
Tamaulipas	-	3	5	21	3 894	18 448	21 161	29 600
Tlaxcala	-	-	-	3	1 786	6 626	7 356	12 651
Veracruz	4	7	16	24	3 656	18 292	23 075	30 472
Yucatán	-	1	-	4	1 420	6 427	7 312	17 203
Zacatecas	-	1	1	2	2 201	9 513	10 492	19 863
TOTAL	80	204	199	355	84 109	334 770	400 438	646 907

FUENTE: SINAVE/DGE/Salud 2024. Información preliminar, incluye casos probables.

CUADRO 4.3 Casos por entidad federativa de Enfermedades Infecciosas y Parasitarias del Aparato Digestivo hasta la semana epidemiológica 10 del 2024

ENTIDAD FEDERATIVA	Intoxicación alimentaria bacteriana CIE-10ª REV. A05				Amebiasis intestinal CIE-10ª REV. A06.0-A06.3, A06.9			
	2024			2023	2024			2023
	Sem.	Acum.		Acum.	Sem.	Acum.		Acum.
		H	M			H	M	
Aguascalientes	1	9	8	7	8	35	39	177
Baja California	36	231	140	408	12	42	79	136
Baja California Sur	13	40	52	63	17	49	70	147
Campeche	-	2	1	16	24	111	126	301
Coahuila	18	76	99	195	10	81	101	251
Colima	11	21	17	3	17	34	57	174
Chiapas	16	22	48	72	411	1 812	2 298	4 073
Chihuahua	73	271	320	437	28	95	103	151
Ciudad de México	7	65	71	146	67	219	336	432
Durango	1	4	3	15	8	61	56	185
Guanajuato	17	131	101	282	25	84	109	222
Guerrero	7	47	39	122	155	560	799	1 595
Hidalgo	2	12	14	1	71	243	298	529
Jalisco	136	498	663	1 505	36	212	237	705
México	31	132	113	251	78	473	672	1 691
Michoacán	2	11	18	29	34	144	166	263
Morelos	7	41	71	24	56	221	266	424
Nayarit	4	12	12	9	78	279	306	768
Nuevo León	37	121	142	281	29	68	66	157
Oaxaca	3	16	38	48	235	888	1 178	2 456
Puebla	7	19	18	28	106	425	473	996
Querétaro	1	2	6	38	12	23	37	76
Quintana Roo	1	1	2	-	27	168	180	336
San Luis Potosí	27	233	233	106	47	193	239	448
Sinaloa	16	39	42	59	61	224	244	585
Sonora	16	54	74	144	12	73	80	161
Tabasco	4	7	11	52	150	582	745	1 512
Tamaulipas	22	60	69	146	30	152	235	379
Tlaxcala	3	7	8	21	15	29	62	104
Veracruz	15	47	88	159	177	787	1 009	1 837
Yucatán	2	5	12	9	37	177	230	559
Zacatecas	13	54	96	84	17	81	73	251
TOTAL	549	2 290	2 629	4 760	2 090	8 625	10 969	22 081

FUENTE: SINAVE/DGE/Salud 2024. Información preliminar, incluye casos probables.

CUADRO 4.4 Casos por entidad federativa de Enfermedades Infecciosas y Parasitarias del Aparato Digestivo hasta la semana epidemiológica 10 del 2024

ENTIDAD FEDERATIVA	Absceso hepático amebiano CIE-10ª REV. A06.4				Otras infecciones intestinales debidas a protozoarios CIE-10ª REV. A07.0, A07.2, A07.9			
	2024			2023	2024			2023
	Sem.	Acum.		Acum.	Sem.	Acum.		Acum.
		H	M			H	M	
Aguascalientes	-	5	-	4	-	1	1	21
Baja California	-	1	-	5	14	73	74	154
Baja California Sur	-	-	-	-	4	19	22	11
Campeche	-	1	1	-	15	73	130	177
Coahuila	-	-	-	3	16	117	27	109
Colima	-	1	1	-	10	95	100	113
Chiapas	-	1	-	6	219	968	1 311	2 052
Chihuahua	1	2	1	14	1	20	14	25
Ciudad de México	-	1	4	6	134	391	597	445
Durango	-	1	-	1	2	36	49	87
Guanajuato	-	2	1	5	41	99	109	274
Guerrero	-	1	1	1	58	208	255	538
Hidalgo	-	-	-	-	16	42	48	145
Jalisco	1	3	3	18	9	151	167	141
México	2	9	4	12	46	191	239	504
Michoacán	-	-	5	5	58	121	183	150
Morelos	1	4	1	3	11	68	92	141
Nayarit	-	-	-	-	53	172	252	450
Nuevo León	-	-	1	-	3	9	11	97
Oaxaca	-	-	2	-	63	306	431	627
Puebla	-	-	1	1	19	92	129	215
Querétaro	-	1	-	-	9	10	12	26
Quintana Roo	-	-	-	3	9	59	55	70
San Luis Potosí	-	3	1	-	18	78	100	109
Sinaloa	-	7	-	13	11	61	63	173
Sonora	-	6	1	5	5	47	55	123
Tabasco	4	1	4	6	52	312	416	1 083
Tamaulipas	-	-	-	9	71	184	192	505
Tlaxcala	-	-	-	1	2	28	42	89
Veracruz	-	8	2	2	88	445	668	854
Yucatán	-	1	2	3	8	78	77	117
Zacatecas	1	2	-	2	17	68	52	100
TOTAL	10	61	36	128	1 082	4 622	5 973	9 725

FUENTE: SINAVE/DGE/Salud 2024. Información preliminar, incluye casos probables.

CUADRO 4.5 Casos por entidad federativa de Enfermedades Infecciosas y Parasitarias del Aparato Digestivo hasta la semana epidemiológica 10 del 2024

ENTIDAD FEDERATIVA	Giardiasis CIE-10ª REV. A07.1				Otras helmintiasis CIE-10ª REV. B65-B67, B70-B76, B78, B79, B81-B83 excepto B73 y B75			
	2024			2023	2024			2023
	Sem.	Acum.		Acum.	Sem.	Acum.		Acum.
H		M	H			M		
Aguascalientes	1	-	3	7	9	42	69	116
Baja California	-	-	1	18	22	95	98	184
Baja California Sur	3	8	6	19	13	65	64	162
Campeche	2	8	8	28	6	36	41	121
Coahuila	-	2	4	2	5	25	27	86
Colima	1	1	-	16	20	67	71	182
Chiapas	10	60	74	171	99	350	496	879
Chihuahua	1	-	3	1	13	52	76	144
Ciudad de México	7	47	41	35	72	316	386	797
Durango	-	2	2	4	4	6	14	26
Guanajuato	1	-	4	11	15	50	68	164
Guerrero	13	30	39	51	78	231	364	926
Hidalgo	4	7	8	10	16	60	61	142
Jalisco	1	42	32	39	120	358	543	643
México	2	32	32	70	98	459	509	1 340
Michoacán	-	2	-	19	15	70	92	363
Morelos	1	2	4	5	21	117	157	356
Nayarit	1	15	23	17	6	24	33	82
Nuevo León	2	10	6	13	34	105	130	179
Oaxaca	4	30	27	99	42	147	207	440
Puebla	2	6	9	19	5	30	27	233
Querétaro	2	-	10	2	1	5	7	7
Quintana Roo	4	8	18	16	32	119	154	319
San Luis Potosí	2	21	26	34	14	109	157	207
Sinaloa	2	23	13	55	80	439	565	1 222
Sonora	2	8	8	35	22	92	128	228
Tabasco	8	36	33	56	125	612	718	1 442
Tamaulipas	7	21	30	72	35	153	228	383
Tlaxcala	-	1	1	4	15	35	59	68
Veracruz	8	26	27	97	125	611	869	1 558
Yucatán	5	16	20	57	47	208	258	400
Zacatecas	-	3	4	14	5	7	13	36
TOTAL	96	467	516	1 096	1 214	5 095	6 689	13 435

FUENTE: SINAVE/DGE/Salud 2024. Información preliminar, incluye casos probables.

CUADRO 4.6 Casos por entidad federativa de Enfermedades Infecciosas y Parasitarias del Aparato Digestivo hasta la semana epidemiológica 10 del 2024

ENTIDAD FEDERATIVA	Ascariasis CIE-10 ^a REV. B77				Enterobiasis CIE-10 ^a REV. B80				Enfermedades infecciosas intestinales CIE-10 ^a REV. A01-A03, A04, A05, A06.0-A06.3, A06.9, A07.0-A07.2, A07.9, A08-A09			
	Sem.	2024		2023	Sem.	2024		2023	Sem.	2024		2023
		Acum.		Acum.		Acum.		Acum.		Acum.		Acum.
		H	M			H	M			H	M	
Aguascalientes	-	-	1	-	-	-	-	1	885	2 881	3 604	6 467
Baja California	1	7	1	4	-	2	3	4	1 302	5 201	5 739	12 125
Baja California Sur	2	8	21	32	1	2	3	5	798	3 025	3 267	5 174
Campeche	3	9	13	22	3	6	15	29	791	3 621	4 357	6 356
Coahuila	-	3	3	2	-	2	3	3	3 005	12 072	14 533	19 284
Colima	9	38	26	57	5	16	34	57	608	2 369	2 733	4 623
Chiapas	47	248	357	628	18	167	233	220	5 831	20 850	27 865	42 489
Chihuahua	1	2	9	19	-	-	-	13	2 326	8 806	11 002	17 209
Ciudad de México	2	11	11	15	-	9	4	6	7 840	32 093	37 172	54 686
Durango	2	9	12	23	-	2	3	8	857	3 918	4 950	9 887
Guanajuato	-	3	2	7	-	2	8	11	3 385	12 149	13 932	23 284
Guerrero	74	251	335	679	42	91	137	143	1 874	7 648	9 773	19 042
Hidalgo	13	54	44	85	1	38	58	41	1 727	6 236	7 529	11 203
Jalisco	4	14	23	32	2	9	23	54	5 010	18 628	22 038	34 745
México	1	7	8	52	46	14	37	32	10 355	38 179	45 874	79 543
Michoacán	1	9	21	58	1	6	8	22	2 387	9 940	12 719	21 460
Morelos	1	5	2	24	-	-	2	28	1 726	6 606	7 904	12 320
Nayarit	12	42	51	205	10	27	43	100	1 587	5 673	7 083	11 327
Nuevo León	1	1	7	14	2	12	21	47	4 436	15 563	18 129	24 273
Oaxaca	27	100	127	304	28	70	96	149	3 768	16 067	19 681	31 208
Puebla	21	84	112	134	3	21	24	103	3 352	12 913	15 728	40 202
Querétaro	1	4	1	5	-	-	-	-	1 697	6 629	8 025	12 952
Quintana Roo	9	53	45	99	5	20	32	33	2 180	9 348	9 990	13 710
San Luis Potosí	11	27	44	69	6	11	9	14	2 430	9 870	11 416	14 957
Sinaloa	6	21	34	35	6	12	27	79	1 533	6 092	7 783	17 204
Sonora	2	2	10	19	2	7	13	25	1 533	5 549	7 143	10 942
Tabasco	30	140	200	345	5	11	17	91	2 200	10 173	12 932	21 766
Tamaulipas	14	35	44	95	2	11	19	36	4 133	19 168	22 161	31 589
Tlaxcala	-	-	-	1	-	26	51	-	1 844	6 751	7 532	12 954
Veracruz	122	367	531	821	11	49	82	145	4 159	20 353	26 373	35 928
Yucatán	55	145	247	547	13	46	86	123	1 484	6 725	7 694	18 019
Zacatecas	-	6	-	6	5	6	2	2	2 300	9 917	10 950	20 803
TOTAL	472	1 705	2 342	4 438	217	695	1 093	1 624	89 343	355 013	427 611	697 731

FUENTE: SINAVE/DGE/Salud 2024. Información preliminar, incluye casos probables.

CUADRO 5. Casos por entidad federativa de Enfermedades Infecciosas del aparato Respiratorio hasta la semana epidemiológica 10 del 2024; Tuberculosis Respiratoria hasta la semana 11 del 2024

ENTIDAD FEDERATIVA	Tuberculosis respiratoria ⁵ CIE-10 ^a REV. A15-A16				Otitis media aguda CIE-10 ^a REV. H65.0-H65.1			
	2024			2023	2024			2023
	Sem.	Acum.		Acum.	Sem.	Acum.		Acum.
		H	M			H	M	
Aguascalientes	4	10	8	11	88	373	516	694
Baja California	41	260	159	329	310	1 269	1 314	2 311
Baja California Sur	5	33	14	43	235	1 150	1 270	1 853
Campeche	-	21	8	35	81	410	512	797
Coahuila	14	79	40	115	473	2 598	3 168	2 106
Colima	4	30	15	35	114	557	626	1 153
Chiapas	29	179	124	286	409	1 921	2 423	4 205
Chihuahua	17	100	49	178	552	2 338	3 150	3 947
Ciudad de México	12	64	44	101	610	3 006	4 005	5 593
Durango	2	17	6	36	165	766	1 210	1 966
Guanajuato	7	37	22	64	530	2 315	3 337	5 243
Guerrero	24	125	85	220	305	1 361	1 839	2 882
Hidalgo	4	24	13	31	323	1 263	2 093	2 865
Jalisco	20	134	43	155	591	2 775	3 924	5 063
México	19	113	58	125	511	2 113	3 242	5 385
Michoacán	11	34	16	53	297	1 293	1 937	2 824
Morelos	6	21	12	56	146	705	1 030	1 274
Nayarit	5	49	25	86	346	1 345	1 846	3 210
Nuevo León	39	248	111	326	794	3 020	4 134	4 984
Oaxaca	16	72	39	115	514	2 425	3 249	5 347
Puebla	10	53	33	88	260	1 392	1 833	3 041
Querétaro	3	17	17	42	150	764	1 070	1 386
Quintana Roo	7	67	27	90	269	1 607	1 634	1 796
San Luis Potosí	9	53	47	77	452	2 367	3 063	3 742
Sinaloa	28	183	71	264	246	1 074	1 429	3 241
Sonora	33	154	64	213	275	1 054	1 385	2 572
Tabasco	13	105	71	184	252	941	1 460	3 488
Tamaulipas	31	173	109	257	1 289	6 062	7 250	9 615
Tlaxcala	1	2	-	7	269	889	1 294	1 699
Veracruz	54	258	163	444	566	2 336	3 368	4 888
Yucatán	4	26	12	61	81	386	517	927
Zacatecas	3	8	9	11	637	2 936	3 882	5 799
TOTAL	475	2 749	1 514	4 138	12 140	54 811	73 010	105 896

§FUENTE: SINAVE/DGE/Salud 2024. Sistema Especial de Vigilancia Epidemiológica, Información preliminar de casos confirmados.

FUENTE: SINAVE/DGE/Salud 2024. Información preliminar, incluye casos probables.

Nota: La información de tuberculosis esta procesada por entidad de residencia; Incluye casos nuevos y nuevos resistentes.

CUADRO 5.1 Casos por entidad federativa de Enfermedades Infecciosas del Aparato Respiratorio hasta la semana epidemiológica 10 del 2024

ENTIDAD FEDERATIVA	Infecciones respiratorias agudas CIE-10ª REV. J00-J06, J20, J21 excepto J02, J03.0				Faringitis y amigdalitis estreptocócicas CIE-10ª REV. J02.0, J03.0			
	2024			2023	2024			2023
	Sem.	Acum.		Acum.	Sem.	Acum.		Acum.
		H	M			H	M	
Aguascalientes	6 187	27 338	37 215	48 477	2	24	27	32
Baja California	9 937	43 488	53 354	90 719	44	313	251	451
Baja California Sur	4 604	17 935	22 452	36 893	6	29	42	346
Campeche	3 363	16 193	21 506	31 835	12	26	34	47
Coahuila	10 421	52 883	68 150	95 637	320	1 514	1 797	3 240
Colima	3 047	12 949	16 323	27 636	27	111	140	206
Chiapas	11 091	51 485	70 495	122 624	175	941	1 279	1 992
Chihuahua	14 351	61 782	83 758	115 745	150	782	953	1 943
Ciudad de México	31 150	161 009	219 887	303 004	146	776	961	745
Durango	6 934	31 659	43 269	66 725	-	-	-	-
Guanajuato	19 252	89 403	115 789	183 066	30	177	251	215
Guerrero	9 789	39 984	57 289	106 685	671	2 770	3 946	6 347
Hidalgo	12 746	56 574	78 841	121 747	-	6	16	4
Jalisco	20 616	107 102	141 009	201 428	247	1 487	1 683	2 635
México	40 190	198 934	277 725	460 006	461	2 053	2 681	5 255
Michoacán	10 742	50 887	73 265	133 685	95	750	941	696
Morelos	7 715	34 391	48 046	59 307	280	397	523	1 698
Nayarit	6 200	26 485	34 244	59 731	-	-	-	-
Nuevo León	16 676	83 848	108 633	158 833	70	330	341	623
Oaxaca	11 359	61 322	81 558	149 039	306	1 824	2 314	4 394
Puebla	18 301	85 743	118 714	217 001	15	72	103	90
Querétaro	9 684	46 908	62 392	91 953	-	2	-	1
Quintana Roo	6 130	30 705	35 764	61 120	7	73	96	49
San Luis Potosí	10 451	55 843	72 426	87 109	23	80	115	47
Sinaloa	10 430	45 265	61 060	109 328	23	74	108	177
Sonora	9 071	43 086	57 518	87 788	366	1 559	1 948	3 582
Tabasco	8 230	39 786	53 940	97 209	127	485	665	2 362
Tamaulipas	16 015	80 466	102 797	134 785	848	4 243	4 874	6 334
Tlaxcala	8 964	41 068	54 913	80 865	233	274	357	341
Veracruz	19 554	92 296	127 686	193 601	476	2 730	3 746	6 410
Yucatán	6 202	31 471	41 175	72 755	11	58	56	24
Zacatecas	13 367	62 615	81 261	122 183	141	851	1 088	3 265
TOTAL	392 769	1 880 903	2 522 454	3 928 519	5 312	24 811	31 336	53 551

FUENTE: SINAVE/DGE/Salud 2024. Información preliminar, incluye casos probables.

CUADRO 5.2 Casos por entidad federativa de Enfermedades Infecciosas del Aparato Respiratorio hasta la semana epidemiológica 10 del 2024; Covid 19 hasta la 11 del 2024

ENTIDAD FEDERATIVA	Neumonías y bronconeumonías CIE-10ª REV. J12-J18 excepto J18.2, J13 y J14				& Covid 19 CIE-10ª REV. U07.1			
	2024			2023 Acum.	2024			2023 Acum.
	Sem.	Acum.			Sem.	Acum.*		
		H	M	H		M		
Aguascalientes	30	208	202	380	15	83	93	147
Baja California	153	830	824	1 540	2	11	11	243
Baja California Sur	28	122	98	194	1	18	18	131
Campeche	13	88	97	95	5	24	41	24
Coahuila	150	647	754	1 341	1	11	23	80
Colima	15	75	67	91	1	19	37	358
Chiapas	82	426	474	781	2	17	21	26
Chihuahua	188	972	1 227	1 620	2	8	12	67
Ciudad de México	451	2 662	2 598	3 644	132	583	993	1 798
Durango	27	263	260	317	1	9	13	87
Guanajuato	137	794	859	1 163	12	76	116	447
Guerrero	32	189	192	443	3	26	39	50
Hidalgo	40	268	233	525	8	80	111	295
Jalisco	314	2 072	2 252	3 408	10	99	125	233
México	175	1 237	1 417	2 190	39	203	257	908
Michoacán	63	276	391	469	10	67	102	363
Morelos	23	171	180	184	4	24	49	82
Nayarit	23	101	108	192	4	9	15	17
Nuevo León	142	1 017	1 067	1 495	19	79	153	1 133
Oaxaca	66	344	429	772	5	46	70	149
Puebla	87	523	569	698	21	121	148	923
Querétaro	34	296	264	407	38	173	266	628
Quintana Roo	18	127	137	273	1	16	19	25
San Luis Potosí	103	594	653	837	7	36	50	107
Sinaloa	134	685	681	1 156	8	12	34	69
Sonora	107	729	722	1 162	1	21	11	47
Tabasco	41	244	231	296	1	55	70	147
Tamaulipas	108	803	879	1 206	-	14	10	55
Tlaxcala	30	129	127	303	13	51	47	273
Veracruz	165	837	942	1 287	7	43	72	232
Yucatán	35	220	256	388	10	42	64	62
Zacatecas	78	645	671	741	15	67	84	480
TOTAL	3 092	18 594	19 861	29 598	398	2 143	3 174	9 686

FUENTE: SINAVE/DGE/Salud 2024. Información preliminar, incluye casos probables.

&FUENTE: DGE/DIE/Covid-19. Casos confirmados por laboratorio.

* La información de la SE 11 del 2024 se compara con la SE 11 del 2023, la cual incluye unidades USMER y no USMER del 2023 debido a la pandemia por la COVID-19.

CUADRO 6. Casos por entidad federativa de Enfermedades de Transmisión Sexual hasta la semana epidemiológica 10 del 2024; Sífilis Congénita hasta la semana 11 del 2024

ENTIDAD FEDERATIVA	Sífilis congénita [§] CIE-10 ^a REV. A50				Sífilis adquirida CIE-10 ^a REV. A51-A53				Infección gonocócica del tracto genitourinario CIE-10 ^a REV. A54.0-A54.2			
	Sem.	2024		2023	Sem.	2024		2023	Sem.	2024		2023
		Acum.				Acum.	Acum.			Acum.	Acum.	
		H	M	Acum.		H	M	Acum.		H	M	Acum.
Aguascalientes	-	-	2	1	1	7	20	32	1	3	1	6
Baja California	-	-	2	37	20	86	116	295	1	17	8	20
Baja California Sur	-	-	-	1	5	49	38	57	3	11	1	8
Campeche	-	-	2	2	3	36	11	28	-	6	6	3
Coahuila	-	-	-	24	17	40	85	95	-	7	7	30
Colima	-	-	1	7	7	36	20	94	1	6	3	8
Chiapas	-	-	-	-	11	25	23	97	5	8	50	110
Chihuahua	-	1	1	19	7	34	68	86	2	29	12	30
Ciudad de México	-	1	-	2	39	284	24	299	5	28	50	12
Durango	-	-	-	2	3	6	4	29	1	-	1	12
Guanajuato	-	2	-	5	24	70	111	179	2	5	11	39
Guerrero	-	-	-	3	3	10	13	65	4	6	27	100
Hidalgo	-	-	-	1	8	22	18	16	1	3	7	5
Jalisco	-	2	-	16	49	194	250	366	3	23	19	185
México	-	-	-	2	16	56	48	73	4	20	36	248
Michoacán	-	-	-	9	13	34	49	77	2	2	9	5
Morelos	-	-	-	-	2	8	2	24	1	2	3	18
Nayarit	-	-	-	4	6	48	44	105	4	21	20	56
Nuevo León	13	8	7	7	19	111	38	240	2	35	7	52
Oaxaca	-	-	-	-	4	48	13	24	5	16	23	106
Puebla	-	-	-	4	5	34	11	98	4	8	34	77
Querétaro	-	-	-	1	3	17	16	16	-	3	2	1
Quintana Roo	-	-	-	-	3	43	6	134	2	5	9	51
San Luis Potosí	-	-	-	29	7	49	51	85	-	12	-	15
Sinaloa	-	-	-	16	15	70	81	158	3	6	1	10
Sonora	2	2	3	35	16	34	107	171	2	12	19	23
Tabasco	-	-	-	-	1	9	5	11	9	12	63	196
Tamaulipas	-	1	-	15	21	71	86	152	6	34	41	69
Tlaxcala	-	-	-	-	2	5	2	7	1	4	13	27
Veracruz	-	-	1	4	9	35	41	97	11	20	65	378
Yucatán	-	-	-	10	10	60	30	63	2	10	5	2
Zacatecas	-	-	-	2	2	11	9	20	2	6	4	19
TOTAL	15	17	19	258	351	1 642	1 440	3 293	89	380	557	1 921

§FUENTE: SINAVE/DGE/Salud 2024. Sistema Especial de Vigilancia Epidemiológica, Información preliminar de casos confirmados.

FUENTE: SINAVE/DGE/Salud 2024. Información preliminar, incluye casos probables.

CUADRO 6.1 Casos por entidad federativa de Enfermedades de Transmisión Sexual hasta la semana epidemiológica 10 del 2024

ENTIDAD FEDERATIVA	Linfogranuloma venéreo por Clamidias CIE-10ª REV. A55				Chancro blando CIE-10ª REV. A57			
	2024			2023 Acum.	2024			2023 Acum.
	Sem.	Acum.			Sem.	Acum.		
		H	M	H		M		
Aguascalientes	-	-	-	3	1	3	3	3
Baja California	-	-	2	7	1	5	12	22
Baja California Sur	-	-	1	1	1	7	1	5
Campeche	-	-	-	-	1	2	-	1
Coahuila	-	2	-	-	-	1	-	7
Colima	-	1	-	-	-	-	1	4
Chiapas	-	6	1	10	-	6	2	20
Chihuahua	1	3	4	4	2	7	2	13
Ciudad de México	2	5	2	1	1	5	-	15
Durango	-	-	-	1	-	-	-	-
Guanajuato	-	-	-	-	1	3	3	5
Guerrero	-	-	-	3	-	5	1	4
Hidalgo	-	-	-	-	-	-	-	-
Jalisco	-	3	2	8	2	6	2	9
México	-	1	1	1	-	4	2	12
Michoacán	-	1	-	7	-	3	1	7
Morelos	-	-	-	1	-	-	-	5
Nayarit	-	1	2	1	1	7	1	3
Nuevo León	4	22	1	24	-	11	5	25
Oaxaca	-	1	-	1	1	1	2	8
Puebla	2	2	-	-	-	1	-	1
Querétaro	-	1	-	-	-	-	1	1
Quintana Roo	-	-	1	5	-	1	-	1
San Luis Potosí	-	2	-	-	1	1	1	12
Sinaloa	-	-	-	4	-	1	-	-
Sonora	-	3	2	8	-	-	1	11
Tabasco	-	-	1	1	-	3	2	1
Tamaulipas	-	3	-	3	3	7	3	8
Tlaxcala	-	-	-	6	-	-	1	1
Veracruz	-	18	-	7	1	18	-	11
Yucatán	-	1	-	3	-	1	-	3
Zacatecas	-	-	-	1	-	1	1	5
TOTAL	9	76	20	111	17	110	48	223

FUENTE: SINAVE/DGE/Salud 2024. Información preliminar, incluye casos probables.

CUADRO 6.2 Casos por entidad federativa de Enfermedades de Transmisión Sexual hasta la semana epidemiológica 10 del 2024

ENTIDAD FEDERATIVA	Herpes genital CIE-10ª REV. A60.0				Vulvovaginitis CIE-10ª REV. N76		
	Sem.	2024		2023	2024		2023
		Acum.		Acum.	Sem.	Acum.	Acum.
		H	M				
Aguascalientes	-	4	7	12	59	638	610
Baja California	6	37	25	63	201	1 832	1 701
Baja California Sur	-	9	11	21	51	515	480
Campeche	2	3	10	10	79	700	922
Coahuila	1	12	20	36	271	2 492	1 485
Colima	3	13	11	21	76	824	654
Chiapas	5	18	32	66	551	5 095	5 098
Chihuahua	5	30	35	59	257	2 538	2 563
Ciudad de México	11	72	44	95	912	9 010	8 061
Durango	1	2	1	-	117	1 145	1 283
Guanajuato	4	18	14	28	556	4 733	5 121
Guerrero	7	18	29	41	493	3 595	3 765
Hidalgo	1	1	7	13	411	3 959	3 462
Jalisco	1	32	36	102	381	3 347	2 775
México	2	16	24	40	1 380	11 706	12 276
Michoacán	3	5	16	27	427	3 902	3 952
Morelos	4	10	19	27	232	1 969	2 164
Nayarit	4	16	16	46	142	1 191	1 304
Nuevo León	15	48	64	127	318	2 254	1 548
Oaxaca	3	30	19	66	462	4 330	4 633
Puebla	67	324	293	585	785	7 224	7 280
Querétaro	-	6	10	20	118	1 349	1 385
Quintana Roo	2	14	9	24	176	1 625	1 393
San Luis Potosí	1	16	14	37	199	1 693	1 712
Sinaloa	6	25	23	44	155	1 500	1 498
Sonora	4	16	20	35	121	1 093	1 118
Tabasco	6	15	10	48	483	4 033	4 184
Tamaulipas	13	62	57	102	365	3 419	2 928
Tlaxcala	1	3	5	22	286	2 650	2 161
Veracruz	11	22	41	80	831	7 742	7 627
Yucatán	2	4	5	16	208	1 987	2 349
Zacatecas	1	5	3	22	245	2 162	2 214
TOTAL	192	906	930	1 935	11 348	102 252	99 706

FUENTE: SINAVE/DGE/Salud 2024. Información preliminar, incluye casos probables.

Vigilancia Epidemiológica Semana 11, 2024

CUADRO 6.3 Casos por entidad federativa de Enfermedades de Transmisión Sexual Infección por el Virus de la Inmunodeficiencia Humana hasta la semana 11 del 2024

ENTIDAD FEDERATIVA	§Infección por el virus de la inmunodeficiencia humana CIE-10 ^o REV. B20-B24,Z21										
	2024									2023	
	Sem.	& Estadios Clínicos								Sem.	Acum.
		1		2		3		4			
	H	M	H	M	H	M	H	M			
Aguascalientes	-	8	-	2	-	1	-	-	1	5	18
Baja California	12	51	12	9	1	27	7	20	5	26	123
Baja California Sur	-	8	1	2	-	2	-	1	-	3	23
Campeche	2	14	5	3	1	3	1	2	-	4	37
Coahuila	-	6	2	-	2	-	-	1	-	-	16
Colima	-	17	1	1	-	14	2	5	-	4	44
Chiapas	5	38	12	7	2	30	1	9	2	-	92
Chihuahua	-	19	8	11	3	10	2	11	-	9	68
Ciudad de México	20	78	5	16	2	33	4	12	7	24	179
Durango	4	9	-	1	-	6	-	7	-	-	22
Guanajuato	33	94	16	6	-	5	2	11	-	22	102
Guerrero	13	30	5	10	1	11	2	5	2	30	90
Hidalgo	12	44	5	17	2	18	2	7	-	5	67
Jalisco	28	104	17	13	1	45	6	41	6	12	167
México	65	327	64	59	6	110	14	57	16	45	421
Michoacán	7	19	2	5	1	11	1	18	5	6	95
Morelos	-	8	2	-	-	3	1	6	-	10	49
Nayarit	7	27	6	4	2	10	1	5	-	1	39
Nuevo León	13	42	9	3	1	12	3	19	3	11	63
Oaxaca	10	7	3	1	-	30	6	44	6	10	96
Puebla	-	-	-	1	-	-	-	-	-	2	70
Querétaro	5	15	3	8	3	18	1	4	1	3	38
Quintana Roo	24	84	13	25	3	23	2	11	1	12	134
San Luis Potosí	-	34	7	3	-	6	3	5	1	1	57
Sinaloa	10	29	6	7	3	14	3	10	-	16	47
Sonora	8	23	5	4	2	13	3	2	3	-	41
Tabasco	10	42	12	9	3	10	4	11	5	13	118
Tamaulipas	13	24	10	8	-	14	2	5	-	8	62
Tlaxcala	-	10	-	4	-	3	-	2	-	1	27
Veracruz	42	103	40	51	12	33	17	30	6	33	315
Yucatán	16	55	9	19	-	27	4	6	1	14	117
Zacatecas	-	12	-	1	-	2	-	1	-	-	20
TOTAL	359	1 381	280	310	51	544	94	368	71	330	2 857

§FUENTE: SINAVE/DGE/Salud 2024. Sistema Especial de Vigilancia Epidemiológica, Información preliminar de casos confirmados.

&Nueva clasificación por estadios clínicos/Manual de Procedimientos Estandarizados para la Vigilancia Epidemiológica de VIH, marzo 2020.

CUADRO 6.4 Casos por entidad federativa de Enfermedades de Transmisión Sexual hasta la semana epidemiológica 10 del 2024

ENTIDAD FEDERATIVA	Candidiasis urogenital CIE-10ª REV. B37.3-B37.4				Tricomoniasis urogenital CIE-10ª REV. A59.0			
	2024			2023	2024			2023
	Sem.	Acum.		Acum.	Sem.	Acum.		Acum.
H		M	H			M		
Aguascalientes	9	18	108	128	2	-	21	18
Baja California	84	31	696	641	3	3	67	86
Baja California Sur	22	24	148	123	2	5	27	28
Campeche	17	10	167	206	3	-	25	21
Coahuila	31	25	255	267	11	5	81	107
Colima	10	10	78	55	1	1	24	30
Chiapas	140	113	1 482	1 576	29	14	232	298
Chihuahua	76	34	622	565	9	6	151	129
Ciudad de México	119	73	854	702	8	6	89	87
Durango	27	7	273	291	13	1	69	97
Guanajuato	120	34	804	927	12	16	113	140
Guerrero	88	44	860	1 042	18	2	101	124
Hidalgo	50	27	452	477	10	4	85	73
Jalisco	88	91	1 074	1 305	12	5	81	117
México	168	100	1 486	1 785	21	8	139	133
Michoacán	93	67	882	1 165	29	6	139	163
Morelos	43	15	343	433	9	5	45	84
Nayarit	50	55	411	538	8	4	73	86
Nuevo León	64	33	561	600	3	3	86	141
Oaxaca	110	73	967	1 152	13	4	165	210
Puebla	147	25	1 282	1 361	20	37	321	351
Querétaro	20	11	196	188	-	-	18	21
Quintana Roo	38	24	231	260	6	1	37	52
San Luis Potosí	72	36	569	609	4	2	88	131
Sinaloa	46	12	455	601	10	2	68	98
Sonora	22	18	188	243	5	2	53	48
Tabasco	60	39	540	846	5	5	46	75
Tamaulipas	155	174	1 360	1 483	25	28	230	200
Tlaxcala	16	3	106	200	1	3	26	75
Veracruz	349	129	2 789	2 696	64	45	573	557
Yucatán	37	14	332	392	7	-	40	23
Zacatecas	66	37	480	558	13	4	77	111
TOTAL	2 437	1 406	21 051	23 415	376	227	3 390	3 914

FUENTE: SINAVE/DGE/Salud 2024. Información preliminar, incluye casos probables.

CUADRO 7. Casos por entidad federativa de Enfermedades Transmitidas por Vector hasta la semana epidemiológica 11 del 2024

ENTIDAD FEDERATIVA	Tifo epidémico ⁵ CIE-10 ^a REV. A75.0				Tifo murino ⁵ CIE-10 ^a REV. A75.2			
	2024			2023	2024			2023
	Sem.	Acum.		Acum.	Sem.	Acum.		Acum.
	H	M			H	M		
Aguascalientes	-	-	-	-	-	-	-	-
Baja California	-	-	-	-	-	-	-	-
Baja California Sur	-	-	-	-	-	-	-	-
Campeche	-	-	-	-	-	-	-	-
Coahuila	-	-	-	-	-	-	-	-
Colima	-	-	-	-	-	-	-	-
Chiapas	-	-	-	-	-	-	-	-
Chihuahua	-	-	-	-	-	-	-	-
Ciudad de México	-	-	-	-	-	-	-	-
Durango	-	-	-	-	-	-	-	-
Guanajuato	-	-	-	-	-	-	-	-
Guerrero	-	-	-	-	-	-	-	-
Hidalgo	-	-	-	-	-	-	-	-
Jalisco	-	-	-	-	-	-	-	-
México	-	-	-	-	-	-	-	-
Michoacán	-	-	-	-	-	-	-	-
Morelos	-	-	-	-	-	-	-	-
Nayarit	-	-	-	-	-	-	-	-
Nuevo León	-	-	-	-	-	-	-	-
Oaxaca	-	-	-	-	-	-	-	-
Puebla	-	-	-	-	-	-	-	-
Querétaro	-	-	-	-	-	-	-	-
Quintana Roo	-	-	-	-	-	-	-	-
San Luis Potosí	-	-	-	-	-	-	-	-
Sinaloa	-	-	-	-	-	-	-	-
Sonora	-	-	-	-	-	-	-	-
Tabasco	-	-	-	-	-	-	-	-
Tamaulipas	-	-	-	-	-	-	-	-
Tlaxcala	-	-	-	-	-	-	-	-
Veracruz	-	-	-	-	-	-	-	-
Yucatán	-	-	-	-	-	-	-	-
Zacatecas	-	-	-	-	-	-	-	-
TOTAL	-	-	-	-	-	-	-	-

§FUENTE: SINAVE/DGE/Salud 2024. Sistema Especial de Vigilancia Epidemiológica, Información preliminar de casos confirmados.

CUADRO 7.1 Casos por entidad federativa de Enfermedades Transmitidas por Vector hasta la semana epidemiológica 11 del 2024

ENTIDAD FEDERATIVA	Otras Rickettsiosis [§] CIE-10 ^a REV. A79				Fiebre manchada [§] CIE-10 ^a REV. A77.0			
	2024			2023	2024			2023
	Sem.	Acum.*		Acum.	Sem.	Acum.		Acum.
		H	M			H	M	
Aguascalientes	-	-	-	-	-	-	-	-
Baja California	3	2	1	2	-	2	4	3
Baja California Sur	-	-	-	-	-	-	-	-
Campeche	-	-	-	-	-	-	-	-
Coahuila	-	-	-	-	-	1	-	2
Colima	-	-	-	-	-	-	-	-
Chiapas	-	-	-	-	-	-	-	-
Chihuahua	-	-	-	4	2	2	2	5
Ciudad de México	-	-	-	-	-	-	-	-
Durango	-	-	-	-	-	-	-	-
Guanajuato	-	-	-	-	-	-	-	-
Guerrero	-	-	-	-	-	-	-	-
Hidalgo	-	-	-	-	-	-	-	-
Jalisco	-	-	-	-	-	-	-	-
México	-	-	-	-	-	-	-	-
Michoacán	-	-	-	-	-	-	-	-
Morelos	-	-	-	-	-	-	-	-
Nayarit	-	-	-	-	-	-	-	-
Nuevo León	2	1	3	5	-	1	1	5
Oaxaca	-	-	-	-	-	-	-	-
Puebla	-	-	-	-	-	-	-	-
Querétaro	-	-	-	-	-	-	-	-
Quintana Roo	-	-	-	-	-	-	-	-
San Luis Potosí	-	-	-	-	-	-	-	-
Sinaloa	-	-	-	1	-	-	1	-
Sonora	-	1	3	7	-	5	8	12
Tabasco	-	-	-	-	-	-	-	-
Tamaulipas	1	-	1	-	-	-	-	-
Tlaxcala	-	-	-	-	-	-	-	-
Veracruz	-	-	-	-	-	-	-	-
Yucatán	-	-	-	-	-	-	-	-
Zacatecas	-	-	-	-	-	-	-	-
TOTAL	6	4	8	19	2	11	16	27

§FUENTE: SINAVE/DGE/Salud 2024. Sistema Especial de Vigilancia Epidemiológica, Información preliminar de casos confirmados.

* Tres casos de Baja California y tres de Sonora se reclasificaron a Fiebre Manchada.

Vigilancia Epidemiológica Semana 11, 2024

CUADRO 7.2 Casos por entidad federativa de Enfermedades Transmitidas por Vector hasta la semana epidemiológica 11 del 2024

ENTIDAD FEDERATIVA	Dengue no Grave [§] CIE-10 ^a REV. A97.0				Dengue con signos de alarma [§] CIE-10 ^a REV. A97.1				Dengue grave [§] CIE-10 ^a REV. A97.2			
	2024			2023	2024			2023	2024			2023
	Sem.	Acum.			Sem.	Acum.			Sem.	Acum.		
		H	M			H	M			H	M	
Aguascalientes	-	-	-	-	-	-	-	-	-	-	-	-
Baja California	-	-	-	-	-	-	-	-	-	-	-	-
Baja California Sur	5	46	46	5	6	45	50	-	1	7	12	3
Campeche	8	60	63	16	12	87	92	8	-	6	6	1
Coahuila	-	-	-	-	-	-	-	-	-	-	-	-
Colima	30	123	136	20	20	100	88	18	1	3	2	1
Chiapas	10	52	52	21	23	116	105	39	1	5	6	1
Chihuahua	-	-	-	-	-	-	-	-	-	-	-	-
Ciudad de México	-	-	-	-	-	-	-	-	-	-	-	-
Durango	-	-	-	1	-	-	-	-	-	-	-	-
Guanajuato	-	-	2	-	-	1	2	-	-	-	-	-
Guerrero	27	497	554	25	61	718	752	53	4	36	42	5
Hidalgo	-	-	-	-	-	-	-	-	-	-	-	-
Jalisco	5	24	22	2	2	20	21	2	-	-	1	-
México	1	2	8	-	1	6	2	-	-	-	2	-
Michoacán	40	158	157	17	15	41	27	9	-	3	2	-
Morelos	4	13	17	3	20	77	82	14	-	5	6	-
Nayarit	8	41	34	2	7	41	32	4	3	6	6	1
Nuevo León	-	-	1	1	-	2	-	2	-	-	-	1
Oaxaca	-	4	8	6	6	27	26	24	2	4	4	1
Puebla	1	15	16	8	1	7	6	4	-	2	-	4
Querétaro	-	-	-	-	-	-	-	-	-	-	-	-
Quintana Roo	29	150	137	455	29	186	158	253	2	10	10	10
San Luis Potosí	2	13	18	1	-	1	2	-	-	-	-	-
Sinaloa	5	34	48	24	4	23	31	17	-	2	3	2
Sonora	-	-	-	-	-	-	-	7	-	-	-	1
Tabasco	124	596	639	49	68	234	255	20	3	12	14	3
Tamaulipas	2	25	15	5	-	1	2	4	-	-	1	-
Tlaxcala	-	-	-	-	-	-	-	-	-	-	-	-
Veracruz	35	104	132	70	30	98	152	57	1	4	5	5
Yucatán	2	29	24	114	1	39	45	123	-	2	5	7
Zacatecas	-	-	-	-	-	-	-	-	-	-	-	-
TOTAL	338	1 986	2 129	845	306	1 870	1 930	658	18	107	127	46

§FUENTE: SINAVE/DGE/Salud 2024. Sistema Especial de Vigilancia Epidemiológica, Información preliminar de casos confirmados.

CUADRO 7.3 Casos por entidad federativa de Enfermedades Transmitidas por Vector hasta la semana epidemiológica 11 del 2024

ENTIDAD FEDERATIVA	Enfermedad por virus Chikungunya [§] CIE-10 ^a REV. A92.0				Fiebre del oeste del Nilo [§] CIE-10 ^a REV. A92.3				Infección por virus Zika [§] CIE-10 ^a REV. U06.9			
	2024			2023	2024			2023	2024			2023
	Sem.	Acum.		Acum.	Sem.	Acum.		Acum.	Sem.	Acum.		Acum.
		H	M			H	M			H	M	
Aguascalientes	-	-	-	-	-	-	-	-	-	-	-	-
Baja California	-	-	-	-	-	-	-	-	-	-	-	-
Baja California Sur	-	-	-	-	-	-	-	-	-	-	-	-
Campeche	-	-	-	-	-	-	-	-	-	-	-	-
Coahuila	-	-	-	-	-	-	-	-	-	-	-	-
Colima	-	-	-	-	-	-	-	-	-	-	-	-
Chiapas	-	-	-	-	-	-	-	-	-	-	-	-
Chihuahua	-	-	-	-	-	-	-	-	-	-	-	-
Ciudad de México	-	-	-	-	-	-	-	-	-	-	-	-
Durango	-	-	-	-	-	-	-	-	-	-	-	-
Guanajuato	-	-	-	-	-	-	-	-	-	-	-	-
Guerrero	-	-	-	-	-	-	-	-	-	-	-	-
Hidalgo	-	-	-	-	-	-	-	-	-	-	-	-
Jalisco	-	-	-	-	-	-	-	-	-	-	-	-
México	-	-	-	-	-	-	-	-	-	-	-	-
Michoacán	-	-	-	-	-	-	-	-	-	-	-	-
Morelos	-	-	-	-	-	-	-	-	-	-	-	-
Nayarit	-	-	-	-	-	-	-	-	-	-	-	-
Nuevo León	-	-	-	-	-	-	-	-	-	-	-	-
Oaxaca	-	-	-	-	-	-	-	-	1	1	-	-
Puebla	-	-	-	-	-	-	-	-	-	-	-	-
Querétaro	-	-	-	-	-	-	-	-	-	-	-	-
Quintana Roo	-	-	-	-	-	-	-	-	-	-	-	-
San Luis Potosí	-	-	-	-	-	-	-	-	-	-	-	-
Sinaloa	-	-	-	-	-	-	-	-	-	-	-	-
Sonora	-	-	-	-	-	-	-	-	-	-	-	-
Tabasco	-	-	-	-	-	-	-	-	-	-	-	-
Tamaulipas	-	-	-	-	-	-	-	-	-	-	-	-
Tlaxcala	-	-	-	-	-	-	-	-	-	-	-	-
Veracruz	-	-	-	-	-	-	-	-	-	-	-	-
Yucatán	-	-	-	-	-	-	-	-	-	-	-	-
Zacatecas	-	-	-	-	-	-	-	-	-	-	-	-
TOTAL	-	-	-	-	-	-	-	-	1	1	-	-

§FUENTE: SINAVE/DGE/Salud 2024. Sistema Especial de Vigilancia Epidemiológica, Información preliminar de casos confirmados.

CUADRO 7.4 Casos por entidad federativa de Enfermedades Transmitidas por Vector hasta la semana epidemiológica 11 del 2024

ENTIDAD FEDERATIVA	Paludismo por <i>Plasmodium falciparum</i> ⁵ CIE-10 ^a REV. B50				Paludismo por <i>Plasmodium vivax</i> ⁵ CIE-10 ^a REV. B50			
	2024			2023 Confirmado s Acum.	2024			2023 Confirmados Acum.
	Sem.	Acum.			Sem.	Acum.		
		H	M	H		M		
Aguascalientes	-	-	-	-	-	-	-	-
Baja California	-	-	-	-	-	-	-	-
Baja California Sur	-	-	-	-	-	-	-	-
Campeche	-	-	-	-	-	-	1	1
Coahuila	-	-	-	-	-	-	-	-
Colima	-	-	-	-	-	-	-	-
Chiapas	-	-	-	-	-	3	3	2
Chihuahua	-	-	-	-	-	2	-	-
Ciudad de México	-	-	-	-	-	-	-	-
Durango	-	-	-	-	-	-	-	-
Guanajuato	-	-	-	-	-	-	-	-
Guerrero	-	-	-	-	-	-	-	-
Hidalgo	-	-	-	-	-	-	-	-
Jalisco	-	-	-	-	-	-	-	-
México	-	-	-	-	-	-	-	-
Michoacán	-	-	-	-	-	-	-	-
Morelos	-	-	-	-	-	-	-	-
Nayarit	-	-	-	-	-	-	-	-
Nuevo León	-	-	-	-	-	-	-	-
Oaxaca	-	-	-	-	-	3	3	-
Puebla	-	-	-	-	-	-	-	-
Querétaro	-	-	-	-	-	-	-	-
Quintana Roo	-	-	-	-	-	-	-	-
San Luis Potosí	-	-	-	-	-	-	-	-
Sinaloa	-	-	-	-	-	-	-	-
Sonora	-	-	-	-	-	-	-	-
Tabasco	-	-	-	-	-	-	-	3
Tamaulipas	-	-	-	-	-	-	-	-
Tlaxcala	-	-	-	-	-	-	-	-
Veracruz	-	-	-	-	-	-	-	-
Yucatán	-	-	-	-	-	-	-	-
Zacatecas	-	-	-	-	-	-	-	-
TOTAL	-	-	-	-	-	8	7	6

5FUENTE: SINAVE/DGE/Salud 2024. Sistema Especial de Vigilancia Epidemiológica, Información preliminar de casos confirmados.

CUADRO 8. Casos por entidad federativa de Zoonosis hasta la semana epidemiológica 10 del 2024.

ENTIDAD FEDERATIVA	Brucelosis CIE-10ª REV. A23				Leptospirosis CIE-10ª REV. A27			
	Sem.	2024 Acum.		2023 Acum.	Sem.	2024 Acum.		2023 Acum.
		H	M			H	M	
Aguascalientes	2	2	2	1	-	-	-	-
Baja California	-	3	1	1	-	-	-	-
Baja California Sur	1	5	2	1	-	1	1	-
Campeche	-	-	-	-	-	-	-	-
Coahuila	1	5	5	4	-	1	1	-
Colima	1	-	2	-	-	-	-	-
Chiapas	-	-	1	7	-	-	3	3
Chihuahua	-	-	-	-	-	-	-	-
Ciudad de México	-	1	4	2	-	-	1	2
Durango	-	1	-	3	-	-	-	-
Guanajuato	-	3	7	22	-	-	-	-
Guerrero	5	3	9	11	2	2	1	3
Hidalgo	-	-	-	-	-	-	-	-
Jalisco	8	19	36	43	1	2	1	2
México	-	-	2	2	-	-	-	-
Michoacán	4	5	8	22	-	-	-	-
Morelos	-	-	-	9	-	1	2	-
Nayarit	-	1	-	-	-	-	-	1
Nuevo León	1	3	5	10	-	-	-	-
Oaxaca	1	8	2	25	-	1	1	3
Puebla	-	4	7	9	-	1	-	-
Querétaro	-	-	1	-	-	-	-	-
Quintana Roo	-	-	-	3	-	1	-	1
San Luis Potosí	-	3	-	12	-	-	-	-
Sinaloa	5	7	15	15	2	7	5	15
Sonora	-	1	2	2	-	-	-	3
Tabasco	-	1	1	-	-	3	3	3
Tamaulipas	-	1	4	5	-	-	-	1
Tlaxcala	-	-	1	-	-	-	-	-
Veracruz	-	7	8	9	2	7	11	1
Yucatán	-	4	1	4	-	1	1	2
Zacatecas	-	2	4	15	-	-	-	-
TOTAL	29	89	130	237	7	28	31	40

FUENTE: SINAVE/DGE/Salud 2024. Información preliminar, incluye casos probables.

Vigilancia Epidemiológica Semana 11, 2024

CUADRO 8.1 Casos por entidad federativa de Zoonosis hasta la semana epidemiológica 10 del 2024

ENTIDAD FEDERATIVA	Teniasis CIE-10ª REV. B68				Cisticercosis CIE-10ª REV. B69				Triquinosis CIE-10ª REV. B75			
	2024			2023	2024			2023	2024			2023
	Sem.	Acum.		Acum.	Sem.	Acum.		Acum.	Sem.	Acum.		Acum.
		H	M			H	M			H	M	
Aguascalientes	-	-	-	-	-	-	-	-	-	-	-	-
Baja California	-	-	-	-	-	1	-	-	-	-	-	-
Baja California Sur	-	-	-	-	-	-	-	1	-	-	-	-
Campeche	-	-	-	-	-	-	-	1	-	-	-	-
Coahuila	-	-	-	2	-	-	-	-	-	-	-	-
Colima	-	-	-	-	-	-	-	1	-	-	-	-
Chiapas	-	-	4	9	-	-	-	1	-	-	-	-
Chihuahua	-	-	1	-	-	1	1	2	-	-	-	-
Ciudad de México	-	-	-	-	-	-	1	-	-	-	5	-
Durango	-	-	-	-	-	-	-	-	-	-	-	-
Guanajuato	-	-	-	1	-	-	-	-	-	-	-	-
Guerrero	-	1	-	-	-	-	-	-	-	-	-	-
Hidalgo	-	-	1	-	-	-	-	-	-	-	-	-
Jalisco	-	1	-	1	-	2	2	4	-	-	-	1
México	-	-	-	-	-	-	2	-	-	1	-	-
Michoacán	-	1	3	4	-	1	1	-	-	-	-	-
Morelos	-	1	-	4	-	-	1	2	-	-	-	1
Nayarit	-	-	-	1	-	-	-	1	-	-	-	-
Nuevo León	-	-	-	4	-	-	1	-	-	-	-	-
Oaxaca	1	-	1	-	1	1	-	1	-	-	-	-
Puebla	-	-	-	-	-	1	-	-	-	-	-	-
Querétaro	-	-	-	-	-	-	-	1	-	-	-	-
Quintana Roo	-	-	-	1	-	-	1	-	-	-	-	-
San Luis Potosí	-	-	-	1	-	2	1	2	-	-	-	-
Sinaloa	-	-	1	2	-	-	1	1	-	-	2	-
Sonora	-	1	-	1	-	-	-	-	-	-	-	-
Tabasco	-	-	-	1	-	-	-	-	-	-	-	-
Tamaulipas	-	-	-	1	-	-	1	1	-	-	-	-
Tlaxcala	-	1	-	-	-	-	-	-	-	-	-	-
Veracruz	-	-	-	-	-	1	-	-	-	-	1	-
Yucatán	-	-	1	2	-	1	-	2	-	-	-	-
Zacatecas	-	-	-	-	-	1	-	-	-	-	-	-
TOTAL	1	6	12	35	1	12	13	21	-	1	8	2

FUENTE: SINAVE/DGE/Salud 2024. Información preliminar, incluye casos probables.

CUADRO 8.2 Casos por entidad federativa de Zoonosis hasta la semana epidemiológica 11 del 2024

ENTIDAD FEDERATIVA	§ Rabia humana por fauna silvestre CIE-10ª REV. A82.0				§ Rabia humana por fauna urbana CIE-10ª REV. A82.1			
	Sem.	2024		2023 Acum.	Sem.	2024		
		Acum.				Acum.		
		H	M			H	M	
Aguascalientes	-	-	-	-	-	-	-	-
Baja California	-	-	-	-	-	-	-	-
Baja California Sur	-	-	-	-	-	-	-	-
Campeche	-	-	-	-	-	-	-	-
Coahuila	-	-	-	-	-	-	-	-
Colima	-	-	-	-	-	-	-	-
Chiapas	-	-	-	-	-	-	-	-
Chihuahua	-	-	-	-	-	-	-	-
Ciudad de México	-	-	-	-	-	-	-	-
Durango	-	-	-	-	-	-	-	-
Guanajuato	-	-	-	-	-	-	-	-
Guerrero	-	-	-	-	-	-	-	-
Hidalgo	-	-	-	-	-	-	-	-
Jalisco	-	-	-	-	-	-	-	-
México	-	-	-	-	-	-	-	-
Michoacán	-	-	-	-	-	-	-	-
Morelos	-	-	-	-	-	-	-	-
Nayarit	-	-	-	-	-	-	-	-
Nuevo León	-	-	-	-	-	-	-	-
Oaxaca	-	-	-	-	-	-	-	-
Puebla	-	-	-	-	-	-	-	-
Querétaro	-	-	-	-	-	-	-	-
Quintana Roo	-	-	-	-	-	1	-	-
San Luis Potosí	-	-	-	-	-	-	-	-
Sinaloa	-	-	-	-	-	-	-	-
Sonora	-	-	-	-	-	-	-	-
Tabasco	-	-	-	-	-	-	-	-
Tamaulipas	-	-	-	-	-	-	-	-
Tlaxcala	-	-	-	-	-	-	-	-
Veracruz	-	-	-	-	-	-	-	-
Yucatán	-	-	-	-	-	-	-	-
Zacatecas	-	-	-	-	-	-	-	-
TOTAL	-	-	-	-	-	1	-	-

§FUENTE: SINAVE/DGE/Salud 2024. Sistema Especial de Vigilancia Epidemiológica, Información preliminar de casos confirmados.

Vigilancia Epidemiológica Semana 11, 2024

CUADRO 9. Casos por entidad federativa de Otras Enfermedades Exantemáticas hasta la semana epidemiológica 10 del 2024

ENTIDAD FEDERATIVA	Escarlatina CIE-10 ^a REV. A38				Erisipela CIE-10 ^a REV. A46			
	Sem.	2024		2023 Acum.	Sem.	2024		2023 Acum.
		Acum.				Acum.		
		H	M			H	M	
Aguascalientes	-	2	1	2	-	2	3	8
Baja California	1	3	-	3	-	6	7	8
Baja California Sur	-	6	2	2	-	3	3	4
Campeche	-	-	1	-	4	11	14	20
Coahuila	-	1	3	5	1	2	5	5
Colima	-	-	-	4	2	7	4	16
Chiapas	-	3	1	16	1	14	13	25
Chihuahua	1	5	2	8	2	5	1	9
Ciudad de México	6	17	15	31	3	13	26	35
Durango	-	1	-	1	-	-	-	3
Guanajuato	-	1	-	3	-	5	7	14
Guerrero	-	-	1	3	15	88	50	87
Hidalgo	2	3	5	7	2	5	5	8
Jalisco	5	13	6	17	1	16	14	33
México	3	16	18	28	4	14	12	25
Michoacán	-	1	-	2	1	4	6	7
Morelos	-	1	1	4	-	1	1	2
Nayarit	-	-	-	2	-	7	4	3
Nuevo León	5	8	6	12	20	95	84	202
Oaxaca	3	4	6	6	3	17	20	39
Puebla	1	4	1	2	6	19	13	37
Querétaro	-	1	4	2	-	2	3	2
Quintana Roo	-	1	1	5	5	20	17	30
San Luis Potosí	1	2	3	4	4	12	8	15
Sinaloa	-	-	2	4	3	11	7	8
Sonora	3	5	4	8	-	5	3	1
Tabasco	-	1	-	-	12	69	37	117
Tamaulipas	2	4	6	9	15	87	76	158
Tlaxcala	-	1	-	3	1	5	5	7
Veracruz	-	2	4	4	33	147	136	369
Yucatán	1	7	5	2	6	30	20	53
Zacatecas	1	-	2	1	-	-	1	-
TOTAL	35	113	100	200	144	722	605	1 350

FUENTE: SINAVE/DGE/Salud 2024. Información preliminar, incluye casos probables.

CUADRO 10. Casos por entidad federativa de Otras Enfermedades Transmisibles hasta la semana epidemiológica 11 del 2024; Mal del Pinto hasta la semana 10 del 2024

ENTIDAD FEDERATIVA	Mal del pinto CIE-10 ^a REV. A67				Tuberculosis otras formas [§] CIE-10 ^a REV. A17.1, A17.8, A17.9, A18-A19				§Lepra [°] CIE-10 ^a REV. A30			
	2024			2023	2024			2023	2024			2023
	Sem.	Acum.		Acum.	Sem.	Acum.		Acum.	Sem.	Acum.		Acum.
		H	M			H	M			H	M	
Aguascalientes	-	-	-	4	1	2	7	8	-	-	-	-
Baja California	-	-	-	-	16	69	45	86	-	-	-	1
Baja California Sur	-	-	2	-	1	6	2	5	-	-	-	-
Campeche	-	-	-	-	-	5	4	6	-	-	-	-
Coahuila	-	-	-	-	2	9	8	19	-	-	1	-
Colima	-	-	1	1	-	4	1	4	-	-	-	-
Chiapas	-	-	2	2	2	9	7	34	-	-	1	1
Chihuahua	1	-	2	3	3	20	11	28	-	-	-	-
Ciudad de México	1	1	1	4	12	25	25	44	-	-	-	-
Durango	-	2	2	2	5	9	8	17	-	-	-	-
Guanajuato	-	-	-	1	5	14	12	19	-	-	-	1
Guerrero	-	-	1	-	2	8	5	10	-	1	1	2
Hidalgo	-	-	-	-	-	2	3	6	-	-	-	-
Jalisco	-	2	-	2	9	43	40	74	-	-	-	2
México	-	-	-	5	4	24	26	42	-	-	-	-
Michoacán	-	1	1	3	-	5	-	10	-	-	-	3
Morelos	-	-	-	-	-	5	3	13	-	-	-	-
Nayarit	-	-	-	1	2	13	8	15	-	-	-	-
Nuevo León	-	-	-	-	9	27	13	42	-	1	-	6
Oaxaca	1	2	3	1	4	10	9	28	-	1	-	1
Puebla	-	1	-	1	4	19	4	27	-	-	-	-
Querétaro	-	-	-	-	1	5	10	20	-	-	-	-
Quintana Roo	-	-	-	1	5	10	5	7	1	1	1	1
San Luis Potosí	-	-	-	2	1	16	17	25	-	2	-	-
Sinaloa	-	-	-	-	6	19	21	45	-	2	-	3
Sonora	-	1	1	2	6	32	15	33	-	-	-	-
Tabasco	-	-	-	1	1	13	4	13	-	-	-	-
Tamaulipas	-	-	1	6	1	15	9	23	-	1	1	-
Tlaxcala	-	-	-	2	-	1	-	2	-	-	-	-
Veracruz	-	2	3	5	5	28	19	76	-	-	-	-
Yucatán	-	2	1	-	-	2	1	9	-	-	-	-
Zacatecas	-	-	-	-	1	5	8	19	-	-	-	-
TOTAL	3	14	21	49	108	474	350	809	1	9	5	21

FUENTE: SINAVE/DGE/Salud 2024. Información preliminar, incluye casos probables.

§FUENTE: SINAVE/DGE/Salud 2024. Sistema Especial de Vigilancia Epidemiológica, Información preliminar de casos confirmados.

Nota: La información de tuberculosis esta procesada por entidad de residencia; Incluye casos nuevos y nuevos resistentes.

° La información de Lepra esta reportada por entidad notificante.

CUADRO 10.1 Casos por entidad federativa de Otras Enfermedades Transmisibles hasta la semana epidemiológica 10 del 2024

ENTIDAD FEDERATIVA	Hepatitis vírica C CIE-10ª REV. B17.1, B18.2				Otras hepatitis víricas CIE-10ª REV. B17-B19 Excepto B17.1 y B18.2				Conjuntivitis epidémica aguda hemorrágica CIE-10ª REV. B30.3			
	Sem.	2024 Acum.		2023 Acum.	Sem.	2024 Acum.		2023 Acum.	Sem.	2024 Acum.		2023 Acum.
		H	M	H		M	H	M		H	M	
Aguascalientes	-	2	1	6	-	4	5	3	-	-	-	-
Baja California	20	102	35	156	1	6	3	10	-	-	-	-
Baja California Sur	1	18	7	13	3	2	4	7	-	1	1	-
Campeche	-	4	-	2	-	1	1	4	-	-	-	-
Coahuila	3	35	11	13	-	13	7	17	-	-	-	-
Colima	-	16	1	12	-	-	1	1	-	-	-	-
Chiapas	-	7	4	19	-	6	2	17	-	-	4	12
Chihuahua	6	32	19	55	2	10	7	17	-	-	-	-
Ciudad de México	7	63	13	57	4	39	26	54	-	-	1	-
Durango	-	3	2	10	-	-	-	2	-	-	-	-
Guanajuato	3	10	4	39	1	5	3	14	-	-	-	-
Guerrero	-	9	1	12	1	13	13	45	1	4	1	5
Hidalgo	-	1	1	7	-	4	-	2	-	-	-	-
Jalisco	2	12	6	65	1	7	7	18	-	-	-	-
México	9	25	9	47	14	49	42	110	-	-	-	-
Michoacán	-	8	3	23	-	4	1	6	-	1	2	-
Morelos	1	2	4	2	2	3	3	9	-	-	-	-
Nayarit	1	3	2	4	-	1	6	3	-	-	-	-
Nuevo León	-	18	6	32	-	6	10	15	-	3	7	-
Oaxaca	-	9	8	27	1	10	4	11	-	-	-	1
Puebla	3	9	6	15	-	3	3	5	-	-	-	-
Querétaro	-	-	-	7	-	2	8	-	-	-	-	-
Quintana Roo	2	21	4	11	-	-	-	-	-	-	-	-
San Luis Potosí	1	2	1	2	1	6	8	19	-	1	-	-
Sinaloa	8	48	13	35	1	4	10	14	-	-	-	-
Sonora	9	44	23	33	-	3	1	6	-	-	-	-
Tabasco	-	-	-	5	1	1	1	-	-	3	-	-
Tamaulipas	8	29	11	23	1	6	9	9	-	5	5	1
Tlaxcala	-	2	1	-	1	3	1	1	-	1	-	-
Veracruz	-	8	14	15	2	11	3	9	-	-	3	4
Yucatán	5	15	4	20	1	-	1	4	-	-	1	-
Zacatecas	-	1	2	1	-	-	-	1	-	-	-	-
TOTAL	89	558	216	768	38	222	190	433	1	19	25	23

FUENTE: SINAVE/DGE/Salud 2024. Información preliminar, incluye casos probables.

CUADRO 10.2 Casos por entidad federativa de Otras Enfermedades Transmisibles hasta la semana epidemiológica 11 del 2024

ENTIDAD FEDERATIVA	Tripanosomiasis americana (enfermedad de Chagas) aguda§ CIE-10ª REV. B57.0-B57.1				Tripanosomiasis americana (enfermedad de Chagas) crónica [§] CIE-10ª REV. B57.2-B57.5			
	2024			2023	2024			2023
	Sem.	Acum.		Acum.	Sem.	Acum.		Acum.
		H	M			H	M	
Aguascalientes	-	-	-	-	-	-	1	-
Baja California	-	-	-	-	1	1	-	2
Baja California Sur	-	-	-	-	-	-	-	-
Campeche	-	-	-	-	-	-	2	-
Coahuila	-	-	-	-	-	-	-	-
Colima	-	-	-	1	-	-	-	-
Chiapas	-	-	1	-	1	3	1	6
Chihuahua	-	-	-	-	1	1	-	2
Ciudad de México	-	-	-	-	3	6	4	8
Durango	-	-	-	-	-	1	-	-
Guanajuato	-	-	-	1	-	1	4	10
Guerrero	1	1	-	1	-	1	-	2
Hidalgo	-	-	-	-	-	6	1	10
Jalisco	-	-	1	1	-	2	-	10
México	-	-	-	2	-	2	1	4
Michoacán	-	1	-	-	2	6	1	9
Morelos	1	1	1	-	3	4	4	8
Nayarit	-	-	-	-	-	-	1	3
Nuevo León	-	-	-	-	-	3	4	18
Oaxaca	1	1	-	-	2	7	7	7
Puebla	-	-	-	-	-	5	1	6
Querétaro	-	-	-	-	-	2	-	3
Quintana Roo	-	-	-	-	-	2	-	2
San Luis Potosí	-	-	-	-	-	1	1	-
Sinaloa	-	-	-	-	-	4	1	6
Sonora	-	-	-	-	-	-	-	-
Tabasco	-	-	-	-	-	3	2	1
Tamaulipas	-	-	-	1	1	5	1	8
Tlaxcala	-	-	-	-	-	1	-	2
Veracruz	-	1	-	-	5	13	9	33
Yucatán	-	-	-	-	3	6	9	16
Zacatecas	-	-	1	1	1	1	1	-
TOTAL	3	5	4	8	23	87	56	176

§FUENTE: SINAVE/DGE/Salud 2024. Sistema Especial de Vigilancia Epidemiológica, Información preliminar de casos confirmados.

Vigilancia Epidemiológica Semana 11, 2024

CUADRO 10.3 Casos por entidad federativa de Otras Enfermedades Transmisibles hasta la semana epidemiológica 10 del 2024; Meningoencefalitis Amebiana P. hasta la 11 del 2024

ENTIDAD FEDERATIVA	Toxoplasmosis CIE-10ª REV. B58				Meningoencefalitis amebiana primaria [§] CIE-10ª REV. B60.2			
	Sem.	2024		2023 Acum.	Sem.	2024		2023 Acum.
		Acum.				Acum.		
		H	M			H	M	
Aguascalientes	-	-	-	-	-	-	-	-
Baja California	-	-	-	-	-	-	-	-
Baja California Sur	-	-	-	-	-	-	-	-
Campeche	-	-	1	-	-	-	-	-
Coahuila	-	-	-	-	-	-	-	-
Colima	-	-	-	1	-	-	-	-
Chiapas	-	1	9	7	-	-	-	-
Chihuahua	-	-	-	-	-	-	-	-
Ciudad de México	1	1	1	1	-	-	-	-
Durango	-	-	-	-	-	-	-	-
Guanajuato	-	-	-	-	-	-	-	-
Guerrero	-	-	-	1	-	-	-	-
Hidalgo	-	-	1	-	-	-	-	-
Jalisco	-	1	1	3	-	-	-	-
México	-	-	1	2	-	-	-	-
Michoacán	-	-	-	-	-	-	-	-
Morelos	-	-	-	1	-	-	-	-
Nayarit	-	-	-	-	-	-	-	-
Nuevo León	-	-	-	-	-	-	-	-
Oaxaca	-	-	-	3	-	-	-	-
Puebla	-	-	-	-	-	-	-	-
Querétaro	-	-	-	-	-	-	-	-
Quintana Roo	-	5	1	1	-	-	-	-
San Luis Potosí	-	-	-	-	-	-	-	-
Sinaloa	-	-	-	3	-	-	-	-
Sonora	-	-	-	-	-	-	-	-
Tabasco	-	1	1	1	-	-	-	-
Tamaulipas	-	-	-	1	-	-	-	-
Tlaxcala	-	-	-	-	-	-	-	-
Veracruz	-	2	1	5	-	-	-	-
Yucatán	-	-	1	-	-	-	-	-
Zacatecas	-	-	-	-	-	-	-	-
TOTAL	1	11	18	30	-	-	-	-

FUENTE: SINAVE/DGE/Salud 2024. Información preliminar, incluye casos probables.

§FUENTE: SINAVE/DGE/Salud 2024. Sistema Especial de Vigilancia Epidemiológica, Información preliminar de casos confirmados.

CUADRO 10.4 Casos por entidad federativa de Otras Enfermedades Transmisibles hasta la semana epidemiológica 10 del 2024

ENTIDAD FEDERATIVA	Escabiosis CIE-10ª REV. B86				Conjuntivitis CIE-10ª REV. H10				Infección asociada a la atención de la salud CIE-10ª REV. S/C			
	2024			2023	2024			2023	2024			2023
	Sem.	Acum.		Acum.	Sem.	Acum.		Acum.	Sem.	Acum.		Acum.
		H	M			H	M			H	M	
Aguascalientes	5	11	12	28	257	983	1 137	1 784	19	97	67	86
Baja California	16	77	111	202	425	1 746	1 998	4 102	41	163	130	247
Baja California Sur	11	31	29	58	266	966	1 041	1 986	-	6	2	4
Campeche	5	38	37	90	174	620	647	1 168	9	123	77	168
Coahuila	14	47	56	195	460	1 962	2 136	4 014	64	330	305	337
Colima	14	56	87	145	145	498	546	993	26	105	82	198
Chiapas	89	281	397	936	451	1 834	2 145	4 410	48	188	149	381
Chihuahua	7	12	29	57	1 734	3 505	2 925	5 607	39	148	109	347
Ciudad de México	5	26	36	84	1 804	7 959	10 648	16 936	241	1 295	1 260	1 629
Durango	1	9	9	8	304	1 031	1 355	3 177	-	21	11	10
Guanajuato	2	11	21	45	720	2 507	3 174	5 877	111	522	427	725
Guerrero	21	105	123	376	482	1 816	2 193	4 985	1	43	34	200
Hidalgo	7	37	31	86	628	2 170	2 920	5 041	12	84	47	419
Jalisco	18	77	114	197	959	3 734	4 152	8 419	302	983	936	1 880
México	6	17	35	116	1 824	6 848	9 228	16 317	89	726	620	944
Michoacán	5	27	24	197	390	1 744	2 189	4 460	39	255	250	709
Morelos	-	11	12	39	352	1 241	1 571	2 390	47	133	159	129
Nayarit	31	107	151	331	315	1 025	1 238	2 691	23	86	62	74
Nuevo León	62	249	252	553	1 019	4 220	4 752	8 542	70	349	304	750
Oaxaca	12	72	88	213	816	3 128	3 926	7 530	49	160	192	391
Puebla	11	25	30	48	927	3 324	4 402	7 889	65	345	256	569
Querétaro	3	11	9	16	479	1 672	2 116	3 855	1	24	26	81
Quintana Roo	48	191	165	400	429	1 752	1 680	3 054	35	140	136	401
San Luis Potosí	10	55	61	141	646	2 368	2 653	3 917	57	330	267	540
Sinaloa	31	123	188	394	428	1 766	2 113	4 332	13	110	103	279
Sonora	15	79	120	381	359	1 361	1 632	3 164	70	321	292	679
Tabasco	24	150	159	639	399	1 636	1 815	3 785	37	164	181	412
Tamaulipas	54	224	292	517	1 288	4 802	5 758	8 791	58	276	240	545
Tlaxcala	1	4	11	12	406	1 550	2 168	2 815	9	49	47	31
Veracruz	62	230	348	821	1 257	4 758	6 102	9 949	40	263	233	470
Yucatán	32	107	133	278	383	1 346	1 442	3 037	64	263	256	585
Zacatecas	4	15	19	15	491	1 909	2 378	3 823	38	190	202	328
TOTAL	626	2 515	3 189	7 618	21 017	77 781	94 180	168 840	1 717	8 292	7 462	14 548

FUENTE: SINAVE/DGE/Salud 2024. Información preliminar, incluye casos probables.

CUADRO 11. Casos por entidad federativa de Enfermedades de Interés Local, Regional o Institucional hasta la semana epidemiológica 10 del 2024

ENTIDAD FEDERATIVA	Tracoma CIE-10ª REV. A71				Oncocercosis CIE-10ª REV. B73			
	Sem.	2024		2023	Sem.	2024		2023
		Acum.		Acum.		Acum.		Acum.
		H	M			H	M	
Aguascalientes	-	-	-	-	-	-	-	-
Baja California	-	-	-	-	-	-	-	-
Baja California Sur	-	-	-	-	-	-	-	-
Campeche	-	-	-	-	-	-	-	-
Coahuila	-	-	-	-	-	-	-	-
Colima	-	-	-	-	-	-	-	-
Chiapas	-	-	1	-	-	-	-	-
Chihuahua	-	-	-	-	-	-	-	-
Ciudad de México	-	-	-	-	-	-	-	-
Durango	-	-	-	-	-	-	-	-
Guanajuato	-	-	-	-	-	-	-	-
Guerrero	-	-	-	-	-	-	-	-
Hidalgo	-	-	-	-	-	-	-	-
Jalisco	-	-	-	-	-	-	-	-
México	-	-	-	-	-	-	-	-
Michoacán	-	-	-	-	-	-	-	-
Morelos	-	-	-	-	-	-	-	-
Nayarit	-	-	-	-	-	-	-	-
Nuevo León	-	-	-	-	-	-	-	-
Oaxaca	-	-	-	-	-	-	-	-
Puebla	-	-	-	-	-	-	-	-
Querétaro	-	-	-	-	-	-	-	-
Quintana Roo	-	-	-	-	-	-	-	-
San Luis Potosí	-	-	-	-	-	-	-	-
Sinaloa	-	-	-	-	-	-	-	-
Sonora	-	-	-	-	-	-	-	-
Tabasco	-	-	-	-	-	-	-	-
Tamaulipas	-	-	-	1	-	-	-	-
Tlaxcala	-	-	-	-	-	-	-	-
Veracruz	-	1	-	-	-	-	-	-
Yucatán	-	-	-	-	-	-	-	-
Zacatecas	-	-	-	-	-	-	-	-
TOTAL	-	1	1	1	-	-	-	-

FUENTE: SINAVE/DGE/Salud 2024. Información preliminar, incluye casos probables.

CUADRO 11.1 Casos por entidad federativa de Enfermedades de Interés Local, Regional o Institucional hasta la semana epidemiológica 11 del 2024

ENTIDAD FEDERATIVA	Leishmaniasis cutánea [§] CIE-10 ^a REV. B55.1				Leishmaniasis visceral [§] CIE-10 ^a REV. B55.0			
	2024			2023	2024			2023
	Sem.	Acum.		Acum.	Sem.	Acum.		Acum.
		H	M			H	M	
Aguascalientes	-	-	-	-	-	-	-	-
Baja California	-	-	-	-	-	-	-	-
Baja California Sur	-	-	-	-	-	-	-	-
Campeche	-	-	-	8	-	-	-	-
Coahuila	-	-	-	-	-	-	-	-
Colima	-	-	-	1	-	-	-	-
Chiapas	-	-	-	-	-	-	-	-
Chihuahua	-	-	-	-	-	-	-	-
Ciudad de México	-	1	-	-	-	-	-	-
Durango	-	-	-	-	-	-	-	-
Guanajuato	-	-	-	-	-	-	-	-
Guerrero	-	-	-	-	-	-	-	-
Hidalgo	-	-	-	-	-	-	-	-
Jalisco	-	-	-	-	-	-	-	-
México	-	-	-	-	-	-	-	-
Michoacán	-	1	-	-	-	-	-	-
Morelos	-	-	-	-	-	-	-	-
Nayarit	-	-	-	-	-	-	-	-
Nuevo León	1	-	1	-	-	-	-	-
Oaxaca	-	-	-	-	-	-	-	-
Puebla	-	-	-	1	-	-	-	-
Querétaro	-	-	-	-	-	-	-	-
Quintana Roo	6	24	2	238	-	-	-	-
San Luis Potosí	-	-	-	-	-	-	-	-
Sinaloa	-	-	-	-	-	-	-	-
Sonora	-	-	-	-	-	-	-	-
Tabasco	-	1	-	11	-	-	-	-
Tamaulipas	-	-	-	-	-	-	-	-
Tlaxcala	-	-	-	-	-	-	-	-
Veracruz	-	-	-	1	-	-	-	-
Yucatán	-	4	-	13	-	-	-	-
Zacatecas	-	-	-	-	-	-	-	-
TOTAL	7	31	3	273	-	-	-	-

§FUENTE: SINAVE/DGE/Salud 2024. Sistema Especial de Vigilancia Epidemiológica, Información preliminar de casos confirmados.

CUADRO 12. Casos por entidad federativa de Enfermedades bajo Vigilancia Sindromática hasta la semana epidemiológica 10 del 2024

ENTIDAD FEDERATIVA	Síndrome meníngeo CIE-10ª REV. G00-G03 excepto G00.0 y G00.1				Infección de vías urinarias CIE-10ª REV. N30, N34, N39.0			
	Sem.	2024		2023	Sem.	2024		2023
		Acum.		Acum.		Acum.		Acum.
		H	M			H	M	
Aguascalientes	-	-	-	1	763	1 596	5 802	7 058
Baja California	1	6	6	18	1 518	2 939	10 443	13 937
Baja California Sur	-	2	2	8	624	1 318	4 426	6 061
Campeche	-	-	-	1	530	1 078	3 837	5 264
Coahuila	-	-	1	3	1 608	3 857	11 811	14 419
Colima	1	3	1	3	482	1 097	3 417	4 218
Chiapas	-	1	1	11	3 062	6 251	21 860	27 485
Chihuahua	-	6	11	17	2 070	3 922	14 685	17 494
Ciudad de México	-	6	1	18	6 325	14 651	44 191	53 800
Durango	-	2	-	4	901	1 892	7 172	10 125
Guanajuato	-	2	2	5	2 956	5 441	21 958	27 624
Guerrero	-	-	8	2	1 683	2 856	11 984	17 849
Hidalgo	-	1	-	1	1 755	3 089	11 993	14 721
Jalisco	7	7	10	11	3 702	7 765	26 686	33 955
México	-	1	-	4	6 928	16 124	49 599	70 009
Michoacán	-	-	1	2	1 610	3 470	13 490	17 680
Morelos	-	7	-	6	1 346	2 893	9 100	12 832
Nayarit	-	-	-	-	960	1 908	6 907	9 080
Nuevo León	1	7	4	6	2 346	4 152	15 421	19 976
Oaxaca	-	-	1	4	1 893	4 029	14 409	20 171
Puebla	-	-	-	-	2 900	5 234	21 656	28 379
Querétaro	-	-	-	1	1 259	2 520	8 865	11 490
Quintana Roo	2	2	2	4	1 326	2 809	8 285	10 476
San Luis Potosí	-	2	1	11	1 785	3 264	12 265	13 954
Sinaloa	1	9	7	7	1 690	3 250	12 350	17 651
Sonora	-	9	1	14	1 418	2 381	10 707	12 547
Tabasco	1	2	11	6	2 299	5 448	15 678	21 488
Tamaulipas	-	2	7	6	2 958	6 449	20 106	23 994
Tlaxcala	-	-	-	4	1 088	2 214	7 701	9 879
Veracruz	3	-	3	4	4 361	7 941	30 752	38 206
Yucatán	-	-	-	-	1 146	2 491	8 575	12 186
Zacatecas	-	6	4	5	1 601	3 400	11 903	15 210
TOTAL	17	83	85	187	66 893	137 729	478 034	619 218

FUENTE: SINAVE/DGE/Salud 2024. Información preliminar, incluye casos probables.

CUADRO 12.1 Casos por entidad federativa de Enfermedades bajo Vigilancia Sindromática hasta la semana epidemiológica 11 del 2024

ENTIDAD FEDERATIVA	Enfermedad febril exantemática [§] CIE-10 ^a REV. U97				Parálisis flácida aguda [§] (menores de 15 años) CIE-10 ^a REV. U98				Síndrome coqueluchoide [§] CIE-10 ^a REV. U99			
	2024			2023	2024			2023	2024			2023
	Sem.	Acum.		Acum.	Sem.	Acum.		Acum.	Sem.	Acum.*		Acum.
		H	M			H	M			H	M	
Aguascalientes	-	-	1	3	1	2	-	2	1	-	2	6
Baja California	3	7	11	2	-	4	2	3	3	13	8	17
Baja California Sur	1	1	2	3	1	3	2	-	-	1	-	5
Campeche	1	-	4	2	-	1	-	-	-	-	2	1
Coahuila	-	3	2	5	-	2	1	6	1	1	-	10
Colima	2	4	6	3	-	1	-	1	-	-	-	1
Chiapas	-	5	6	7	-	1	-	7	-	8	9	1
Chihuahua	4	3	6	16	-	3	2	5	9	14	18	10
Ciudad de México	8	37	21	38	1	5	1	2	3	12	7	14
Durango	-	2	1	6	-	-	1	1	-	2	1	3
Guanajuato	34	89	80	76	2	3	1	4	5	38	29	76
Guerrero	-	2	2	3	1	2	3	2	-	-	1	-
Hidalgo	-	5	6	14	-	1	-	3	-	-	-	4
Jalisco	6	19	13	14	-	9	3	8	-	11	8	15
México	9	24	14	24	3	11	9	10	2	3	4	24
Michoacán	1	18	9	7	1	1	1	3	-	2	7	1
Morelos	2	12	8	13	-	2	1	1	-	2	-	1
Nayarit	1	6	4	5	-	1	1	1	1	2	4	2
Nuevo León	7	19	22	19	2	4	4	3	-	15	7	19
Oaxaca	-	2	3	3	-	2	1	2	-	1	-	1
Puebla	2	4	3	12	5	4	4	2	-	2	1	-
Querétaro	4	6	5	7	-	-	-	1	-	3	1	5
Quintana Roo	-	2	2	16	-	3	-	2	-	-	-	3
San Luis Potosí	6	24	10	16	-	-	2	2	-	9	6	10
Sinaloa	-	4	1	2	-	6	2	2	-	7	4	13
Sonora	5	10	11	2	2	8	4	6	-	14	9	28
Tabasco	3	13	6	6	-	1	1	-	-	1	1	-
Tamaulipas	5	7	9	13	-	2	1	5	-	8	3	2
Tlaxcala	-	1	1	1	5	9	4	-	1	1	-	-
Veracruz	1	10	15	27	2	3	7	7	-	4	7	6
Yucatán	-	2	3	2	-	2	-	-	-	2	4	2
Zacatecas	7	11	10	4	-	-	-	-	-	3	3	21
TOTAL	112	352	297	371	26	96	58	91	26	179	146	301

§FUENTE: SINAVE/DGE/Salud 2024. Sistema Especial de Vigilancia Epidemiológica, Información preliminar de casos confirmados.

* Colima elimina dos casos y Durango uno del acumulado por sexo.

Vigilancia Epidemiológica Semana 11, 2024

CUADRO 13. Casos por entidad federativa de Enfermedades No Transmisibles hasta la semana epidemiológica 10 del 2024

ENTIDAD FEDERATIVA	Bocio endémico CIE-10ª REV. E01				Diabetes mellitus (tipo I) CIE-10ª REV. E10				Diabetes mellitus (tipo II) CIE-10ª REV. E11-E14			
	Sem.	2024		2023	Sem.	2024		2023	Sem.	2024		2023
		Acum.		Acum.		Acum.		Acum.		Acum.		Acum.
		H	M			H	M			H	M	
Aguascalientes	-	-	-	-	-	14	13	12	104	470	650	1 361
Baja California	-	3	5	5	6	37	42	104	539	2 155	2 647	4 533
Baja California Sur	-	-	-	-	1	8	3	10	74	304	364	662
Campeche	-	-	-	-	-	1	2	1	66	282	412	750
Coahuila	1	2	3	6	3	11	11	33	575	2 049	2 537	3 596
Colima	-	1	-	1	-	5	4	5	59	361	401	842
Chiapas	-	3	12	13	1	3	11	13	339	1 371	2 222	3 307
Chihuahua	-	3	3	6	5	13	25	41	215	1 186	1 511	2 805
Ciudad de México	-	2	5	13	5	20	37	33	876	3 423	4 524	6 942
Durango	-	1	-	-	6	7	9	20	212	732	1 036	2 049
Guanajuato	2	1	5	5	2	21	16	49	428	1 737	2 122	4 187
Guerrero	1	1	12	22	4	12	14	15	262	981	1 700	2 808
Hidalgo	-	-	-	-	-	1	2	7	217	728	1 183	2 299
Jalisco	1	4	10	23	7	43	50	123	679	2 830	3 666	7 400
México	-	3	5	7	11	42	63	175	992	4 266	5 597	12 484
Michoacán	1	1	11	3	-	1	6	9	171	653	955	2 063
Morelos	3	-	4	1	3	9	11	30	329	848	1 258	2 394
Nayarit	-	-	2	1	1	1	3	2	102	485	573	1 036
Nuevo León	2	1	2	9	1	10	11	13	479	1 809	2 347	4 279
Oaxaca	-	1	7	-	2	2	11	15	236	855	1 491	2 693
Puebla	-	-	1	6	1	9	10	10	362	1 567	2 275	3 508
Querétaro	-	-	-	-	2	3	2	5	168	686	888	1 520
Quintana Roo	-	-	-	-	1	3	-	3	133	469	619	1 314
San Luis Potosí	-	-	-	-	-	7	9	9	286	963	1 370	2 304
Sinaloa	-	3	6	3	4	29	26	50	274	1 245	1 565	3 105
Sonora	-	2	3	4	1	7	8	26	243	974	1 295	2 281
Tabasco	-	-	1	-	2	7	4	10	206	792	1 118	2 449
Tamaulipas	-	1	1	3	1	22	24	36	396	1 737	2 114	3 091
Tlaxcala	-	1	2	24	-	2	3	3	93	329	488	1 115
Veracruz	1	7	7	5	2	13	19	41	723	2 886	4 615	9 698
Yucatán	-	-	1	1	-	4	7	4	199	671	1 070	1 482
Zacatecas	-	1	1	3	2	10	7	6	145	536	715	1 232
TOTAL	12	42	109	164	74	377	463	913	10 182	40 380	55 328	101 589

FUENTE: SINAVE/DGE/Salud 2024. Información preliminar, incluye casos probables.

CUADRO 13.1 Casos por entidad federativa de Enfermedades No Transmisibles hasta la semana epidemiológica 10 del 2024

ENTIDAD FEDERATIVA	Intoxicación aguda por alcohol CIE-10ª REV. F10.0				Fiebre reumática aguda CIE-10ª REV. I00-I02			
	Sem.	2024		2023	Sem.	2024		2023
		Acum.		Acum.		Acum.		Acum.
		H	M			H	M	
Aguascalientes	2	35	10	48	-	-	1	-
Baja California	5	32	30	70	1	2	5	8
Baja California Sur	4	19	9	30	-	-	-	3
Campeche	5	60	14	28	-	3	5	5
Coahuila	2	117	68	187	-	-	5	37
Colima	5	37	12	40	-	1	-	-
Chiapas	35	165	62	152	1	15	24	5
Chihuahua	12	82	49	132	1	4	11	6
Ciudad de México	44	342	54	546	-	7	8	-
Durango	3	43	8	51	-	-	1	-
Guanajuato	37	331	76	432	-	6	7	3
Guerrero	8	63	17	111	3	7	3	13
Hidalgo	18	101	33	100	-	1	2	-
Jalisco	34	345	139	424	-	6	7	15
México	41	268	117	511	1	5	5	7
Michoacán	18	123	45	146	2	5	4	11
Morelos	2	57	13	76	-	1	-	13
Nayarit	3	26	13	61	-	-	-	-
Nuevo León	3	32	18	60	3	3	-	5
Oaxaca	6	73	21	165	-	5	9	2
Puebla	20	132	60	201	-	-	1	-
Querétaro	14	109	26	169	-	-	2	1
Quintana Roo	7	49	18	113	-	-	1	2
San Luis Potosí	15	102	13	122	-	3	2	-
Sinaloa	14	91	78	182	1	2	4	8
Sonora	13	61	27	89	-	3	3	5
Tabasco	14	77	26	75	-	8	10	1
Tamaulipas	10	63	24	120	1	-	4	9
Tlaxcala	2	45	16	68	-	-	-	2
Veracruz	18	147	53	181	-	-	1	39
Yucatán	3	19	14	75	-	4	7	1
Zacatecas	11	74	16	110	-	1	2	3
TOTAL	428	3 320	1 179	4 875	14	92	134	204

FUENTE: SINAVE/DGE/Salud 2024. Información preliminar, incluye casos probables.

Vigilancia Epidemiológica Semana 11, 2024

CUADRO 13.2 Casos por entidad federativa de Enfermedades No Transmisibles hasta la semana epidemiológica 10 del 2024

ENTIDAD FEDERATIVA	Hipertensión arterial CIE-10ª REV. I10-I15				Enfermedad Isquémica del corazón CIE-10ª REV. I20, I25				Enfermedad cerebrovascular CIE-10ª REV. I60-167, I69			
	Sem.	2024		2023	Sem.	2024		2023	Sem.	2024		2023
		Acum.		Acum.		Acum.		Acum.		Acum.		Acum.
		H	M			H	M			H	M	
Aguascalientes	104	830	1 017	2 105	21	94	77	164	10	88	75	159
Baja California	903	3 550	4 136	7 029	105	598	354	888	89	547	459	959
Baja California Sur	91	427	464	1 034	8	58	25	106	5	44	22	72
Campeche	83	340	481	870	5	52	33	81	14	41	33	88
Coahuila	674	2 802	3 356	5 067	44	201	132	555	58	212	180	577
Colima	86	441	473	1 018	6	43	22	51	8	54	25	55
Chiapas	313	1 375	2 108	3 202	12	96	73	160	10	109	65	230
Chihuahua	460	2 064	2 571	4 436	99	630	431	888	59	319	306	402
Ciudad de México	906	4 098	4 926	8 650	146	1 049	514	1 795	150	699	650	1 469
Durango	206	863	1 231	2 448	27	153	98	216	17	104	103	211
Guanajuato	554	2 456	2 763	5 416	52	302	202	435	46	273	209	437
Guerrero	237	1 008	1 531	2 827	2	52	41	137	13	57	49	211
Hidalgo	225	885	1 314	2 586	14	105	60	120	3	49	52	114
Jalisco	821	3 897	4 989	10 421	97	683	377	1 230	99	535	478	997
México	1 065	4 611	6 106	13 348	81	433	262	739	59	252	252	708
Michoacán	186	878	1 161	2 491	14	68	34	143	7	52	31	101
Morelos	244	764	1 109	2 396	40	184	135	388	20	106	88	208
Nayarit	125	652	800	1 550	4	54	34	63	6	20	24	39
Nuevo León	618	2 605	3 024	5 553	73	356	247	483	48	297	263	616
Oaxaca	227	911	1 287	2 746	10	58	52	164	26	75	72	174
Puebla	294	1 479	2 143	3 488	32	182	95	137	27	174	162	274
Querétaro	196	820	944	1 882	26	204	123	125	23	122	114	88
Quintana Roo	170	692	689	1 805	16	69	29	92	7	53	33	89
San Luis Potosí	352	1 312	1 680	2 814	25	143	62	263	19	114	93	196
Sinaloa	479	2 047	2 727	5 376	106	570	342	837	62	361	235	602
Sonora	526	2 007	2 578	4 173	38	273	142	196	17	179	153	302
Tabasco	252	1 048	1 443	3 104	17	97	85	135	17	132	112	184
Tamaulipas	548	2 575	3 091	5 186	61	359	247	543	68	313	273	530
Tlaxcala	83	295	421	1 006	4	12	8	113	6	26	15	67
Veracruz	732	3 335	5 108	11 411	107	555	336	880	86	448	399	836
Yucatán	209	993	1 176	2 174	20	184	115	371	13	119	74	229
Zacatecas	193	840	1 038	1 964	23	99	76	110	13	50	43	91
TOTAL	12 162	52 900	67 885	129 576	1 335	8 016	4 863	12 608	1 105	6 024	5 142	11 315

FUENTE: SINAVE/DGE/Salud 2024. Información preliminar, incluye casos probables.

CUADRO 13.3 Casos por entidad federativa de Enfermedades No Transmisibles hasta la semana epidemiológica 10 del 2024

ENTIDAD FEDERATIVA	Insuficiencia venosa periférica CIE-10ª REV. I87.2				Asma CIE-10ª REV. J45, J46				Gingivitis y enfermedad periodontal CIE-10ª REV. K05			
	Sem.	2024		2023	Sem.	2024		2023	Sem.	2024		2023
		Acum.		Acum.		Acum.		Acum.		Acum.		Acum.
		H	M			H	M			H	M	
Aguascalientes	50	120	320	413	35	215	269	404	477	1 313	2 589	3 002
Baja California	112	310	612	676	111	449	752	1 255	761	2 351	4 107	5 955
Baja California Sur	43	83	197	286	38	193	264	352	337	1 451	2 135	3 036
Campeche	16	36	107	109	33	171	287	403	125	532	574	1 005
Coahuila	114	310	652	1 106	99	425	552	918	643	1 976	3 754	6 479
Colima	62	163	469	300	25	134	138	237	170	594	861	1 551
Chiapas	96	169	573	904	84	427	541	941	476	1 221	2 534	3 745
Chihuahua	264	596	1 341	1 620	149	569	775	1 047	781	2 487	4 918	6 920
Ciudad de México	625	1 530	3 481	5 187	338	2 084	1 624	3 598	2 014	6 577	11 093	17 716
Durango	76	176	421	605	45	231	386	559	409	1 322	2 370	4 186
Guanajuato	121	228	762	1 039	79	321	469	759	1 151	3 340	6 960	9 227
Guerrero	51	113	333	520	69	258	386	635	588	1 521	3 277	4 830
Hidalgo	111	201	580	878	56	376	273	556	752	1 773	4 458	4 700
Jalisco	243	656	1 601	2 529	219	1 113	1 539	2 870	1 644	4 783	8 421	12 403
México	498	1 099	2 792	4 438	196	1 062	1 146	2 542	2 066	6 147	11 496	16 730
Michoacán	89	225	678	993	70	336	472	753	387	1 537	2 733	4 806
Morelos	63	132	343	492	52	230	406	502	361	983	1 945	3 009
Nayarit	29	57	188	354	35	158	214	561	191	909	1 308	2 166
Nuevo León	172	363	804	1 284	132	633	701	1 301	988	2 893	5 059	9 866
Oaxaca	64	116	334	390	32	221	294	565	594	2 397	3 394	5 503
Puebla	160	331	966	1 279	39	161	173	282	1 425	4 272	9 363	12 301
Querétaro	71	149	467	526	21	126	147	205	402	1 160	2 273	3 501
Quintana Roo	59	128	310	355	55	303	327	702	403	1 424	2 540	4 894
San Luis Potosí	120	261	626	745	68	329	491	626	625	2 122	4 290	7 171
Sinaloa	124	319	1 008	1 142	151	704	908	1 338	744	2 464	3 838	5 672
Sonora	125	339	830	1 105	148	602	707	3 688	705	2 236	3 930	6 318
Tabasco	60	99	316	708	142	611	879	1 189	125	565	760	1 683
Tamaulipas	146	374	867	1 104	385	1 449	2 127	2 372	747	2 954	4 172	5 933
Tlaxcala	51	127	279	516	14	32	66	84	414	1 391	2 628	4 357
Veracruz	245	442	1 310	1 885	228	958	1 342	2 223	1 596	5 563	9 411	13 696
Yucatán	35	68	179	231	130	722	904	1 376	666	2 289	4 005	5 646
Zacatecas	44	104	285	324	14	108	142	262	434	1 330	2 703	3 971
TOTAL	4 139	9 424	24 031	34 043	3 292	15 711	19 701	35 105	23 201	73 877	133 899	201 978

FUENTE: SINAVE/DGE/Salud 2024. Información preliminar, incluye casos probables.

Vigilancia Epidemiológica Semana 11, 2024

CUADRO 13.4 Casos por entidad federativa de Enfermedades No Transmisibles hasta la semana epidemiológica 10 del 2024

ENTIDAD FEDERATIVA	Úlceras gastritis y duodenitis CIE-10ª REV. K25-K29				Enfermedad alcohólica del hígado CIE-10ª REV. K70 excepto K70.3				Cirrosis hepática alcohólica CIE-10ª REV. K70.3			
	Sem.	2024		2023	Sem.	2024		2023	Sem.	2024		2023
		Acum.		Acum.		Acum.		Acum.		Acum.		Acum.
		H	M			H	M			H	M	
Aguascalientes	279	1 041	1 636	2 931	-	6	3	13	2	27	18	11
Baja California	331	1 193	1 828	3 274	1	16	4	33	2	23	4	38
Baja California Sur	213	813	1 045	1 699	1	19	1	36	-	8	2	5
Campeche	103	459	649	1 284	-	4	1	7	2	9	1	2
Coahuila	470	1 741	2 840	4 259	1	4	3	9	1	12	4	42
Colima	172	621	837	1 283	-	8	2	2	2	23	13	24
Chiapas	967	3 324	6 674	9 017	4	19	23	42	11	44	24	62
Chihuahua	628	2 180	3 665	5 447	4	36	7	72	10	71	16	116
Ciudad de México	1 559	6 424	8 779	15 456	12	63	26	36	12	76	43	61
Durango	331	1 217	2 216	3 955	-	16	16	24	2	25	-	35
Guanajuato	1 045	4 018	6 741	10 636	3	16	7	28	5	51	17	77
Guerrero	539	1 453	3 166	4 786	2	11	13	24	1	24	4	42
Hidalgo	745	2 252	4 600	6 197	2	29	17	36	1	40	17	54
Jalisco	1 266	4 493	7 379	12 132	11	75	15	68	19	90	19	99
México	1 690	6 044	10 524	18 889	3	74	24	90	7	32	16	70
Michoacán	522	2 178	3 531	6 543	2	14	14	23	14	54	32	84
Morelos	354	1 044	2 034	3 274	1	17	15	20	3	21	7	25
Nayarit	382	1 416	2 256	3 988	1	7	3	4	-	5	4	3
Nuevo León	464	1 897	3 027	4 842	6	26	8	14	-	32	11	15
Oaxaca	377	1 430	2 580	4 252	2	25	12	34	6	54	17	62
Puebla	684	2 160	4 075	7 270	2	34	15	43	16	65	17	85
Querétaro	238	876	1 468	2 644	-	3	6	5	-	6	1	12
Quintana Roo	344	976	1 499	2 444	-	5	7	9	2	21	2	20
San Luis Potosí	657	2 244	4 728	4 636	7	16	5	15	1	13	6	22
Sinaloa	550	1 961	3 156	5 557	-	12	5	17	1	67	10	43
Sonora	378	1 327	1 948	3 404	-	3	-	11	1	18	7	8
Tabasco	472	1 524	2 875	4 806	-	11	3	9	1	12	3	6
Tamaulipas	1 005	4 390	6 092	10 022	3	15	16	30	3	29	7	49
Tlaxcala	238	719	1 469	2 500	-	11	10	16	1	5	2	5
Veracruz	1 149	3 662	7 623	11 203	10	41	26	68	15	73	42	89
Yucatán	217	721	1 447	2 752	2	8	1	21	3	42	6	29
Zacatecas	586	2 137	3 263	5 401	2	20	-	20	3	28	3	20
TOTAL	18,955	67 935	115 650	186 783	82	664	308	879	147	1 100	375	1 315

FUENTE: SINAVE/DGE/Salud 2024. Información preliminar, incluye casos probables.

CUADRO 13.5 Casos por entidad federativa de Enfermedades No Transmisibles hasta la semana epidemiológica 10 del 2024

ENTIDAD FEDERATIVA	Hiperplasia de próstata CIE-10ª REV. N40			Edema proteinuria y trastornos hipertensivos en el embarazo, parto y puerperio CIE-10ª REV. O10-O16			Diabetes mellitus en el embarazo CIE-10ª REV. O24.4		
	2024		2023	2024		2023	2024		2023
	Sem.	Acum.	Acum.	Sem.	Acum.	Acum.	Sem.	Acum.	Acum.
Aguascalientes	28	304	256	17	218	171	5	96	52
Baja California	59	522	762	49	482	589	21	284	268
Baja California Sur	23	194	190	10	80	86	4	22	26
Campeche	7	133	247	10	59	56	1	9	11
Coahuila	50	570	568	20	266	372	6	53	110
Colima	23	275	296	7	69	75	3	38	38
Chiapas	70	695	748	56	713	893	8	67	68
Chihuahua	152	1 396	1 170	24	270	412	10	100	177
Ciudad de México	292	2 721	2 821	72	677	722	44	361	509
Durango	56	388	420	16	151	119	6	52	39
Guanajuato	112	802	803	73	693	875	32	353	350
Guerrero	63	487	541	32	344	363	3	26	37
Hidalgo	55	515	498	31	254	299	9	122	148
Jalisco	165	1 755	2 137	76	696	984	28	226	358
México	309	2 815	2 968	134	1 337	1 727	31	386	576
Michoacán	87	820	623	18	171	256	3	20	24
Morelos	143	1 135	427	9	126	109	3	35	42
Nayarit	23	353	304	8	120	154	7	47	37
Nuevo León	84	809	866	44	466	639	38	303	557
Oaxaca	67	601	672	28	218	416	6	67	114
Puebla	68	711	720	69	565	472	11	111	119
Querétaro	33	339	304	12	138	164	7	127	114
Quintana Roo	30	250	282	27	208	236	5	26	55
San Luis Potosí	36	479	421	42	420	485	15	176	181
Sinaloa	131	1 266	1 094	41	447	462	16	229	192
Sonora	78	678	504	41	339	399	12	126	139
Tabasco	99	579	439	47	382	392	9	29	24
Tamaulipas	65	817	695	46	524	531	15	120	121
Tlaxcala	13	147	326	23	248	227	1	12	17
Veracruz	206	1 886	1 894	66	634	769	16	250	265
Yucatán	42	573	447	26	345	566	4	46	75
Zacatecas	23	217	198	16	129	103	2	32	45
TOTAL	2 692	25 232	24 641	1 190	11 789	14 123	381	3 951	4 888

FUENTE: SINAVE/DGE/Salud 2024. Información preliminar, incluye casos probables.

Vigilancia Epidemiológica Semana 11, 2024

CUADRO 13.6 Casos por entidad federativa de Enfermedades No Transmisibles hasta la semana epidemiológica 10 del 2024

ENTIDAD FEDERATIVA	Quemaduras CIE-10ª REV. T20-T32				Intoxicación por monóxido de carbono CIE-10ª REV. T58				Intoxicación por plaguicidas CIE-10ª REV. T60			
	Sem.	2024		2023	Sem.	2024		2023	Sem.	2024		2023
		Acum.		Acum.		Acum.		Acum.		Acum.		Acum.
		H	M			H	M			H	M	
Aguascalientes	26	139	105	222	-	-	-	-	1	2	1	5
Baja California	60	318	309	584	-	5	4	19	-	4	1	11
Baja California Sur	9	39	43	84	-	-	-	-	-	1	3	3
Campeche	15	48	55	88	-	-	-	-	-	1	1	2
Coahuila	61	279	220	509	-	5	10	13	-	3	1	1
Colima	10	48	39	91	-	-	-	-	-	5	2	6
Chiapas	28	129	120	280	-	-	2	-	8	43	10	31
Chihuahua	43	237	210	381	1	3	6	8	-	2	1	4
Ciudad de México	153	649	602	1 228	-	4	3	9	-	-	2	2
Durango	17	93	71	168	-	1	-	4	-	1	-	-
Guanajuato	72	378	239	485	3	3	6	2	2	9	6	17
Guerrero	7	99	98	213	-	-	-	1	3	18	15	20
Hidalgo	27	119	115	179	-	-	1	1	3	9	6	32
Jalisco	149	725	653	1 119	-	2	2	1	5	29	22	63
México	135	594	511	1 058	-	2	6	2	4	11	5	20
Michoacán	40	195	201	474	-	-	1	1	3	13	9	34
Morelos	22	83	90	141	-	-	-	-	-	7	10	13
Nayarit	8	60	60	150	-	-	-	-	-	10	4	26
Nuevo León	77	343	352	695	-	3	8	1	-	2	4	4
Oaxaca	26	125	116	299	1	2	-	4	-	9	2	22
Puebla	42	249	193	436	-	14	7	6	5	10	7	19
Querétaro	35	172	178	296	-	-	1	-	-	5	-	3
Quintana Roo	26	138	131	282	-	-	-	-	-	1	1	2
San Luis Potosí	23	104	121	230	-	1	1	-	-	1	-	2
Sinaloa	45	228	205	440	-	2	2	11	3	8	5	24
Sonora	44	171	196	398	-	5	6	22	1	4	-	12
Tabasco	28	136	122	256	-	-	-	-	2	8	2	8
Tamaulipas	44	255	253	427	-	4	6	3	1	-	4	2
Tlaxcala	13	50	49	90	-	1	2	7	-	1	-	1
Veracruz	47	295	269	710	-	2	2	4	2	19	8	44
Yucatán	27	113	113	226	-	-	-	-	-	1	-	-
Zacatecas	15	120	96	188	-	1	2	3	-	2	-	3
TOTAL	1,374	6 731	6 135	12 427	5	60	78	122	43	239	132	436

FUENTE: SINAVE/DGE/Salud 2024. Información preliminar, incluye casos probables.

CUADRO 13.7 Casos por entidad federativa de Enfermedades No Transmisibles hasta la semana epidemiológica 10 del 2024

ENTIDAD FEDERATIVA	Mordedura de araña viuda negra CIE-10ª REV. U60.2				Mordedura de araña violinista CIE-10ª REV. U60.3				Mordedura de otras arañas CIE-10ª REV. T63.3, X21 Excepto U60.2 y U60.3			
	Sem.	2024		2023	Sem.	2024		2023	Sem.	2024		2023
		Acum.		Acum.		Acum.		Acum.		Acum.		Acum.
		H	M			H	M			H	M	
Aguascalientes	1	1	1	-	-	1	-	-	-	3	3	-
Baja California	1	1	-	-	-	-	-	-	-	4	-	-
Baja California Sur	-	-	1	-	-	-	-	-	-	1	1	-
Campeche	-	-	-	-	-	-	-	-	-	2	-	-
Coahuila	-	-	-	-	-	-	-	-	-	2	1	-
Colima	-	1	-	-	-	-	-	-	-	-	-	-
Chiapas	-	2	1	-	-	1	3	-	-	5	2	-
Chihuahua	-	2	-	-	-	4	-	-	-	2	3	-
Ciudad de México	-	1	-	-	-	1	-	-	1	5	12	-
Durango	-	2	-	-	-	-	-	-	-	7	14	-
Guanajuato	5	4	6	-	-	7	4	-	2	5	7	-
Guerrero	-	-	-	-	-	-	-	-	-	-	-	-
Hidalgo	1	3	3	-	-	-	1	-	-	5	5	-
Jalisco	6	35	19	-	-	2	3	-	4	44	45	-
México	2	7	9	-	-	1	-	-	5	17	18	-
Michoacán	3	1	4	-	1	2	-	-	4	3	6	-
Morelos	2	10	3	-	-	-	2	-	4	5	16	-
Nayarit	-	-	-	-	1	1	1	-	1	-	1	-
Nuevo León	-	-	-	-	-	-	-	-	-	1	-	-
Oaxaca	-	2	5	-	-	1	-	-	-	5	7	-
Puebla	-	-	-	-	-	-	-	-	-	3	6	-
Querétaro	1	6	3	-	-	1	-	-	6	18	7	-
Quintana Roo	-	-	-	-	-	-	-	-	-	-	1	-
San Luis Potosí	-	-	-	-	-	-	-	-	1	3	2	-
Sinaloa	-	-	-	-	-	-	2	-	2	-	3	-
Sonora	-	2	3	-	-	4	1	-	3	10	10	-
Tabasco	-	-	-	-	-	-	-	-	-	-	1	-
Tamaulipas	-	2	-	-	-	1	-	-	3	8	5	-
Tlaxcala	-	-	-	-	-	-	-	-	-	-	1	-
Veracruz	-	1	2	-	-	-	-	-	-	7	4	-
Yucatán	-	-	-	-	-	-	-	-	-	-	-	-
Zacatecas	-	1	1	-	-	-	-	-	-	8	7	-
TOTAL	22	84	61	-	2	27	17	-	36	173	188	-

FUENTE: SINAVE/DGE/Salud 2024. Información preliminar, incluye casos probables.

Vigilancia Epidemiológica Semana 11, 2024

CUADRO 13.8 Casos por entidad federativa de Enfermedades No Transmisibles hasta la semana epidemiológica 10 del 2024

ENTIDAD FEDERATIVA	Picadura de abeja CIE-10ª REV. U60.4				Picadura de avispa CIE-10ª REV. U60.5				Picadura por otros artrópodos CIE-10ª REV. T63.4 Excepto U60.4 y U60.5			
	Sem.	2024		2023	Sem.	2024		2023	Sem.	2024		2023
		Acum.		Acum.		Acum.		Acum.		Acum.		Acum.
		H	M			H	M			H	M	
Aguascalientes	-	-	-	-	-	-	-	-	-	-	-	-
Baja California	1	1	-	-	-	-	-	-	-	4	1	-
Baja California Sur	-	-	1	-	-	-	-	-	-	-	-	-
Campeche	1	7	5	-	-	4	1	-	-	1	10	-
Coahuila	1	1	3	-	-	1	-	-	1	2	2	-
Colima	1	5	-	-	-	1	-	-	-	-	2	-
Chiapas	3	16	12	-	1	4	2	-	1	3	-	-
Chihuahua	1	-	3	-	-	-	-	-	-	2	2	-
Ciudad de México	-	6	7	-	-	-	1	-	4	5	12	-
Durango	5	11	9	-	-	3	3	-	-	1	1	-
Guanajuato	2	3	5	-	-	1	-	-	-	-	1	-
Guerrero	-	1	-	-	-	1	-	-	7	4	3	-
Hidalgo	4	8	9	-	-	2	1	-	1	3	2	-
Jalisco	18	109	54	-	2	7	7	-	5	53	38	-
México	10	28	21	-	-	3	3	-	-	1	2	-
Michoacán	6	17	11	-	1	2	1	-	5	15	14	-
Morelos	11	18	26	-	1	8	5	-	-	3	4	-
Nayarit	5	22	11	-	-	2	-	-	-	-	3	-
Nuevo León	-	2	2	-	-	-	-	-	-	1	2	-
Oaxaca	3	17	12	-	-	4	4	-	2	3	6	-
Puebla	4	14	12	-	-	-	-	-	-	1	-	-
Querétaro	2	8	9	-	-	-	1	-	2	8	9	-
Quintana Roo	-	1	-	-	-	-	1	-	3	1	2	-
San Luis Potosí	1	2	7	-	-	-	-	-	-	-	1	-
Sinaloa	-	3	1	-	-	3	3	-	-	1	2	-
Sonora	-	16	9	-	-	-	2	-	1	4	6	-
Tabasco	-	1	-	-	-	1	-	-	-	2	-	-
Tamaulipas	2	6	5	-	1	1	-	-	3	4	2	-
Tlaxcala	-	-	-	-	-	-	-	-	-	-	-	-
Veracruz	10	18	6	-	-	2	4	-	4	9	8	-
Yucatán	-	5	1	-	-	1	-	-	1	1	1	-
Zacatecas	3	11	9	-	-	2	1	-	-	-	1	-
TOTAL	94	357	250	-	6	53	40	-	40	132	137	-

FUENTE: SINAVE/DGE/Salud 2024. Información preliminar, incluye casos probables.

CUADRO 13.9 Casos por entidad federativa de Enfermedades No Transmisibles hasta la semana epidemiológica 10 del 2024

ENTIDAD FEDERATIVA	Picadura o intoxicación por otros animales ponzoñosos CIE-10ª REV. T63.1, T63.5-T63.9, X27, U60.8				Intoxicación por picadura de alacrán CIE-10ª REV. T63.2, X22				Efectos del calor y de la luz CIE-10ª REV. T67, X30			
	2024			2023	2024			2023	2024			2023
	Sem.	Acum.		Acum.	Sem.	Acum.		Acum.	Sem.	Acum.		Acum.
		H	M			H	M			H	M	
Aguascalientes	-	2	1	-	294	132	162	249	-	-	1	-
Baja California	-	2	1	-	4	1	3	7	1	2	1	3
Baja California Sur	1	2	1	-	7	3	4	11	1	1	-	-
Campeche	-	1	4	-	12	9	3	9	-	-	-	1
Coahuila	-	1	-	-	4	-	4	5	1	2	2	7
Colima	1	-	2	-	1 833	1 037	796	1 308	1	3	1	1
Chiapas	1	2	3	-	52	22	30	39	3	10	7	3
Chihuahua	1	7	2	-	19	8	11	12	1	1	-	-
Ciudad de México	1	-	7	-	39	14	25	29	7	9	8	19
Durango	-	2	1	-	646	319	327	1 020	-	1	-	1
Guanajuato	-	5	8	-	6 378	2 797	3 581	6 409	-	-	-	14
Guerrero	-	-	1	-	8 471	4 396	4 075	7 214	3	4	3	2
Hidalgo	2	1	6	-	51	20	31	25	1	-	1	-
Jalisco	4	27	34	-	6 649	3 367	3 282	7 600	4	7	7	5
México	4	23	22	-	2 177	994	1 183	1 488	6	11	17	53
Michoacán	1	8	13	-	4 468	2 267	2 201	4 077	-	1	1	2
Morelos	3	11	7	-	3 341	1 642	1 699	3 059	-	-	-	-
Nayarit	1	13	18	-	2 124	1 170	954	1 798	1	2	1	1
Nuevo León	-	2	1	-	2	-	2	7	5	4	8	7
Oaxaca	2	7	13	-	879	380	499	860	2	8	6	19
Puebla	1	2	4	-	2 212	1 050	1 162	2 322	3	3	6	13
Querétaro	7	14	11	-	707	351	356	637	3	1	2	3
Quintana Roo	-	-	-	-	19	10	9	20	-	-	-	-
San Luis Potosí	-	-	2	-	20	10	10	28	-	1	-	-
Sinaloa	1	-	3	-	1 176	461	715	987	-	-	-	-
Sonora	5	8	17	-	150	58	92	157	2	6	6	15
Tabasco	1	1	1	-	19	11	8	25	1	1	1	29
Tamaulipas	2	4	4	-	26	10	16	37	2	2	1	6
Tlaxcala	-	-	-	-	16	3	13	6	-	-	-	4
Veracruz	3	8	8	-	43	16	27	68	-	-	-	7
Yucatán	-	1	-	-	9	6	3	6	1	2	3	-
Zacatecas	-	7	2	-	590	305	285	657	1	1	2	11
TOTAL	42	161	197	-	42 437	20 869	21 568	40 176	50	83	85	226

FUENTE: SINAVE/DGE/Salud 2024. Información preliminar, incluye casos probables.

Vigilancia Epidemiológica Semana 11, 2024

CUADRO 13.10 Casos por entidad federativa de Enfermedades No Transmisibles hasta la semana epidemiológica 10 del 2024; ESAVI hasta la semana 11 del 2024

ENTIDAD FEDERATIVA	Hipotermia CIE-10ª REV. T68				Eventos Supuestamente Asociados a la Vacunación [§] (ESAVI) CIE-10ª REV. Y58, Y59			
	Sem.	2024		2023	Sem.	2024		2023
		Acum.		Acum.		Acum.		Acum.
		H	M			H	M	
Aguascalientes	-	1	-	-	28	13	26	-
Baja California	-	9	1	4	17	5	13	6
Baja California Sur	-	1	-	-	-	-	-	-
Campeche	-	-	-	-	3	4	6	-
Coahuila	-	1	1	10	-	-	-	4
Colima	-	-	-	-	2	-	6	4
Chiapas	-	-	1	-	-	3	-	18
Chihuahua	-	-	1	2	3	6	7	6
Ciudad de México	5	3	11	4	21	64	115	120
Durango	-	1	-	-	-	1	1	-
Guanajuato	1	1	-	1	5	6	9	9
Guerrero	-	-	-	-	2	2	2	-
Hidalgo	-	-	-	1	2	9	13	33
Jalisco	-	-	1	1	9	34	66	29
México	1	2	2	2	17	26	23	25
Michoacán	-	8	2	-	4	4	5	2
Morelos	-	-	-	-	1	5	11	-
Nayarit	-	-	-	-	-	1	-	-
Nuevo León	-	-	-	-	1	10	6	14
Oaxaca	-	-	-	3	2	7	5	7
Puebla	1	-	1	1	-	-	-	-
Querétaro	-	-	-	-	1	2	6	15
Quintana Roo	-	-	-	-	-	4	2	3
San Luis Potosí	-	1	1	-	-	4	-	-
Sinaloa	-	-	1	-	-	3	3	5
Sonora	-	-	3	-	-	-	3	3
Tabasco	-	-	-	-	-	-	-	5
Tamaulipas	-	1	-	2	-	-	-	1
Tlaxcala	-	-	-	1	2	5	-	9
Veracruz	-	-	-	-	1	3	9	3
Yucatán	7	7	-	-	-	7	5	21
Zacatecas	1	-	1	1	-	2	6	-
TOTAL	16	36	27	33	121	230	348	342

FUENTE: SINAVE/DGE/Salud 2024. Información preliminar, incluye casos probables.

§FUENTE: SINAVE/DGE/Salud 2024. Sistema Especial de Vigilancia Epidemiológica, Información preliminar de casos confirmados.

CUADRO 14. Casos por entidad federativa de Transtornos de la Nutrición hasta la semana epidemiológica 10 del 2024

ENTIDAD FEDERATIVA	Desnutrición Severa CIE-10ª REV. E40-E43				Desnutrición Moderada CIE-10ª REV. E44.0				Desnutrición Leve CIE-10ª REV. E44.1			
	2024			2023	2024			2023	2024			2023
	Sem.	Acum.		Acum.	Sem.	Acum.		Acum.	Sem.	Acum.		Acum.
		H	M			H	M			H	M	
Aguascalientes	-	8	6	8	4	11	10	10	10	35	56	80
Baja California	-	1	5	13	2	11	7	24	15	65	100	131
Baja California Sur	1	5	2	-	-	5	1	2	3	9	18	27
Campeche	-	2	1	8	1	4	3	13	5	32	17	97
Coahuila	-	2	7	7	5	19	14	18	20	65	92	161
Colima	2	8	6	11	3	12	10	19	16	91	83	116
Chiapas	-	23	19	52	2	43	35	62	33	199	219	365
Chihuahua	4	30	18	33	12	38	46	56	33	158	234	199
Ciudad de México	8	42	40	77	20	74	76	139	63	282	327	678
Durango	-	9	7	11	1	12	11	10	14	64	70	107
Guanajuato	5	15	36	69	7	15	36	52	46	137	164	343
Guerrero	2	22	21	48	10	37	42	86	55	215	265	577
Hidalgo	1	8	11	11	2	20	21	33	73	197	283	548
Jalisco	4	28	27	83	34	105	112	148	66	316	369	784
México	10	44	41	143	22	100	107	295	122	434	527	1138
Michoacán	5	19	31	29	9	56	1158	42	37	141	166	327
Morelos	6	12	16	13	7	26	38	64	28	139	158	288
Nayarit	1	4	13	9	5	13	18	56	14	63	78	174
Nuevo León	3	20	15	12	17	62	52	33	34	163	146	181
Oaxaca	6	17	16	35	3	49	34	60	26	183	386	399
Puebla	4	11	30	45	4	41	36	70	63	182	254	493
Querétaro	4	3	6	2	2	15	15	20	16	68	91	105
Quintana Roo	-	8	4	4	-	8	6	11	12	32	50	142
San Luis Potosí	1	13	10	14	5	28	30	33	28	139	184	184
Sinaloa	7	37	43	59	6	20	43	83	29	107	147	196
Sonora	1	6	7	22	2	12	8	25	15	41	73	141
Tabasco	44	24	31	18	5	4	15	40	15	54	67	146
Tamaulipas	1	18	22	76	3	19	18	26	14	89	88	223
Tlaxcala	1	1	4	5	1	2	4	11	17	35	36	55
Veracruz	9	21	25	39	14	42	91	160	99	319	385	711
Yucatán	-	5	8	12	9	15	20	35	15	60	83	262
Zacatecas	1	8	7	7	9	23	21	45	14	44	60	175
TOTAL	131	474	535	975	226	941	2 138	1 781	1 050	4 158	5 276	9 553

FUENTE: SINAVE/DGE/Salud 2024. Información preliminar, incluye casos probables.

Vigilancia Epidemiológica Semana 11, 2024

CUADRO 14.1 Casos por entidad federativa de Transtornos de la Nutrición hasta la semana epidemiológica 10 del 2024

ENTIDAD FEDERATIVA	Obesidad CIE-10 ^a REV. E66				Anorexia, Bulimia y Otros Trastornos Alimentarios CIE-10 ^a REV. F50			
	2024			2023	2024			2023
	Sem.	Acum.		Acum.	Sem.	Acum.		Acum.
		H	M			H	M	
Aguascalientes	194	810	1 347	1 668	-	3	7	15
Baja California	679	2 025	3 594	5 839	20	32	111	96
Baja California Sur	136	648	741	1 541	-	2	3	14
Campeche	174	507	870	1 471	-	8	5	-
Coahuila	448	1 435	2 322	3 943	-	4	22	22
Colima	158	1 091	1 117	1 634	1	5	13	2
Chiapas	326	965	1 993	2 750	2	5	14	16
Chihuahua	708	2 046	4 212	4 847	4	13	40	83
Ciudad de México	1 422	4 789	8 850	14 583	12	29	112	3 779
Durango	216	697	1 290	2 350	-	1	5	7
Guanajuato	509	1 883	3 062	5 371	1	9	17	37
Guerrero	382	1 049	1 999	3 745	-	4	9	35
Hidalgo	288	906	1 911	2 270	1	2	5	15
Jalisco	970	3 725	6 621	14 095	4	24	56	78
México	1 302	4 953	8 557	16 281	11	24	57	125
Michoacán	206	822	1 509	3 462	1	1	9	19
Morelos	284	1 006	1 471	2 556	2	3	8	15
Nayarit	170	620	951	1 787	-	2	23	8
Nuevo León	768	2 376	3 968	8 039	5	9	28	24
Oaxaca	250	878	1 508	3 343	-	3	7	31
Puebla	438	1 807	3 221	4 536	-	3	13	13
Querétaro	275	852	1 435	2 683	2	-	7	6
Quintana Roo	408	1 200	1 717	3 822	2	3	11	10
San Luis Potosí	496	1 728	2 889	4 835	1	6	22	9
Sinaloa	384	1 304	2 342	3 737	3	13	21	30
Sonora	530	1 728	3 149	5 105	2	4	16	18
Tabasco	205	782	1 258	2 773	-	4	9	12
Tamaulipas	535	1 975	3 193	5 255	3	7	15	41
Tlaxcala	101	286	548	1 737	3	2	8	13
Veracruz	1 017	2 567	5 397	9 899	3	6	17	52
Yucatán	271	1 102	1 876	3 368	1	1	11	20
Zacatecas	123	345	682	1 205	1	1	3	7
TOTAL	14 373	48 907	85 600	150 530	85	233	704	4 652

FUENTE: SINAVE/DGE/Salud 2024. Información preliminar, incluye casos probables.

CUADRO 15. Casos por entidad federativa de Displasias y Neoplasias hasta la semana epidemiológica 10 del 2024

ENTIDAD FEDERATIVA	Tumor Maligno de la Mama CIE-10ª REV. C50				Tumor Maligno del Cuello del Útero CIE-10ª REV. C53		
	Sem.	2024		2023	Sem.	Acum.	2023
		Acum.		Acum.			
		H	M				
Aguascalientes	3	1	56	39	1	8	2
Baja California	12	3	115	89	2	26	28
Baja California Sur	5	-	66	70	2	14	19
Campeche	6	-	51	55	4	35	38
Coahuila	10	1	86	103	1	12	27
Colima	12	-	128	103	4	20	19
Chiapas	6	1	39	92	1	22	28
Chihuahua	26	3	181	209	3	28	51
Ciudad de México	69	15	498	435	4	39	28
Durango	16	-	131	173	-	3	5
Guanajuato	22	-	155	173	2	38	39
Guerrero	2	1	11	73	-	2	14
Hidalgo	1	1	29	78	2	7	13
Jalisco	117	10	1 249	863	8	61	95
México	34	1	272	397	10	46	34
Michoacán	7	-	69	146	1	5	41
Morelos	-	1	35	89	-	13	21
Nayarit	-	-	14	15	1	5	8
Nuevo León	18	4	142	165	-	20	42
Oaxaca	14	-	128	190	7	56	64
Puebla	31	1	113	59	6	18	10
Querétaro	-	-	62	89	3	21	8
Quintana Roo	2	-	36	25	-	5	10
San Luis Potosí	15	-	74	89	2	26	29
Sinaloa	20	-	150	115	5	42	50
Sonora	23	7	163	115	2	20	28
Tabasco	23	2	138	66	2	12	14
Tamaulipas	8	3	84	139	-	22	23
Tlaxcala	4	-	17	25	-	3	7
Veracruz	26	2	253	482	5	58	121
Yucatán	11	-	89	165	5	30	22
Zacatecas	5	-	40	30	-	4	11
TOTAL	548	57	4 674	4 956	83	721	949

FUENTE: SINAVE/DGE/Salud 2024. Información preliminar, incluye casos probables.

Vigilancia Epidemiológica Semana 11, 2024

CUADRO 15.1 Casos por entidad federativa de Displasias y Neoplasias hasta la semana epidemiológica 10 del 2024

ENTIDAD FEDERATIVA	Displasia Cervical Leve y Moderada CIE-10 ^a REV. N87.0-N87.1			Displasia Cervical Severa y CaCu In Situ CIE-10 ^a REV. N87.2, D06		
	2024		2023	2024		2023
	Sem.	Acum.	Acum.	Sem.	Acum.	Acum.
Aguascalientes	3	27	19	1	7	4
Baja California	18	135	156	5	34	13
Baja California Sur	-	18	55	1	4	2
Campeche	1	7	6	-	8	4
Coahuila	60	208	66	4	21	8
Colima	5	27	34	1	10	3
Chiapas	7	64	140	3	18	67
Chihuahua	40	223	115	6	54	33
Ciudad de México	188	1 113	933	15	82	149
Durango	11	130	229	-	7	24
Guanajuato	29	338	313	2	44	41
Guerrero	5	64	104	-	6	32
Hidalgo	15	128	223	1	16	29
Jalisco	47	399	259	5	31	34
México	85	585	697	15	108	109
Michoacán	24	240	240	1	10	29
Morelos	12	103	12	1	10	1
Nayarit	25	198	416	3	23	82
Nuevo León	16	86	78	4	18	27
Oaxaca	12	112	158	8	26	40
Puebla	45	293	226	5	33	32
Querétaro	19	235	174	1	42	39
Quintana Roo	-	15	65	-	1	10
San Luis Potosí	18	300	172	1	21	10
Sinaloa	20	183	155	2	42	37
Sonora	8	62	75	6	26	11
Tabasco	6	24	80	-	10	8
Tamaulipas	12	57	88	4	15	27
Tlaxcala	1	5	9	-	3	7
Veracruz	18	220	374	3	41	64
Yucatán	5	50	85	1	8	18
Zacatecas	3	22	91	-	2	30
TOTAL	758	5 671	5 847	99	781	1 024

FUENTE: SINAVE/DGE/Salud 2024. Información preliminar, incluye casos probables.

CUADRO 15.2 Casos por entidad federativa de Displasias y Neoplasias hasta la semana epidemiológica 10 del 2024

ENTIDAD FEDERATIVA	Tumor Maligno de la Próstata CIE-10ª REV. C61			Tumor Maligno del Cuerpo del Útero CIE-10ª REV. C54			Tumor Maligno del Ovario CIE-10ª REV. C56		
	2024		2023	2024		2023	2024		2023
	Sem.	Acum.	Acum.	Sem.	Acum.	Acum.	Sem.	Acum.	Acum.
Aguascalientes	-	16	11	-	6	-	4	12	4
Baja California	2	26	28	-	7	10	1	10	9
Baja California Sur	4	19	-	1	12	-	-	1	4
Campeche	1	12	8	3	15	12	1	10	6
Coahuila	2	20	16	1	18	10	-	7	1
Colima	10	29	37	2	18	7	2	9	7
Chiapas	1	12	8	-	5	3	-	12	6
Chihuahua	5	52	12	7	12	5	6	22	4
Ciudad de México	10	61	21	1	6	2	12	37	3
Durango	2	11	9	-	1	2	-	1	1
Guanajuato	7	36	4	4	18	3	6	24	4
Guerrero	-	8	11	-	1	6	-	2	4
Hidalgo	-	6	14	-	-	4	-	3	6
Jalisco	40	341	181	18	128	46	20	239	112
México	2	21	32	-	6	12	1	1	17
Michoacán	2	31	29	-	-	10	1	3	4
Morelos	-	32	10	-	15	19	7	93	6
Nayarit	-	2	-	-	-	-	-	-	1
Nuevo León	3	19	8	5	9	20	-	10	8
Oaxaca	7	59	30	3	27	16	6	34	12
Puebla	3	30	9	2	19	5	-	16	4
Querétaro	3	14	11	1	4	1	2	6	4
Quintana Roo	1	5	3	-	-	1	-	3	-
San Luis Potosí	1	11	14	-	-	6	1	3	7
Sinaloa	2	23	19	-	1	2	1	5	3
Sonora	-	25	19	-	3	7	1	11	3
Tabasco	7	33	5	2	12	4	-	7	3
Tamaulipas	2	23	11	2	9	8	2	10	6
Tlaxcala	-	3	2	-	6	1	-	-	-
Veracruz	8	45	64	-	6	10	3	26	33
Yucatán	7	64	44	5	26	33	3	16	13
Zacatecas	-	4	1	-	-	-	-	2	-
TOTAL	132	1 093	671	57	390	265	80	635	295

FUENTE: SINAVE/DGE/Salud 2024. Información preliminar, incluye casos probables.

Vigilancia Epidemiológica Semana 11, 2024

CUADRO 15.3 Casos por entidad federativa de Displasias y Neoplasias hasta la semana epidemiológica 10 del 2024

ENTIDAD FEDERATIVA	Tumor Maligno de Traquea, Bronquios y Pulmón CIE-10 ^a REV. C33-C34				Tumor Maligno del Estómago CIE-10 ^a REV. C16				Tumor Maligno del Colon y Recto CIE-10 ^a REV. C18-C21			
	2024			2023	2024			2023	2024			2023
	Sem.	Acum.		Acum.	Sem.	Acum.		Acum.	Sem.	Acum.		Acum.
		H	M			H	M			H	M	
Aguascalientes	-	2	1	2	-	2	1	4	1	14	8	3
Baja California	1	4	2	4	2	3	5	8	-	13	11	19
Baja California Sur	-	3	1	-	1	1	3	2	-	8	7	-
Campeche	-	2	-	-	-	3	4	19	2	15	7	20
Coahuila	1	2	2	3	1	2	2	4	2	7	6	18
Colima	1	3	8	4	3	3	7	1	2	21	23	14
Chiapas	1	-	2	4	1	3	8	14	1	6	7	7
Chihuahua	1	8	4	6	3	3	5	7	2	13	9	10
Ciudad de México	8	23	21	12	2	8	5	4	11	32	36	6
Durango	-	-	-	1	-	1	2	1	1	3	2	6
Guanajuato	-	5	5	6	2	5	9	5	5	23	18	10
Guerrero	-	-	-	6	-	1	1	5	-	2	1	7
Hidalgo	-	-	-	-	-	1	-	2	-	1	-	9
Jalisco	22	96	85	36	9	57	63	28	26	248	193	113
México	-	-	-	5	-	3	2	12	1	3	5	22
Michoacán	-	1	-	1	-	2	3	2	-	8	1	18
Morelos	3	17	7	5	5	12	17	9	17	49	50	28
Nayarit	-	1	-	-	-	-	-	1	-	-	-	1
Nuevo León	-	5	4	31	2	5	8	5	6	17	14	7
Oaxaca	1	6	6	7	4	14	18	6	6	23	19	28
Puebla	-	5	15	4	1	8	16	12	4	29	21	12
Querétaro	1	3	-	-	-	4	3	3	3	6	14	-
Quintana Roo	-	-	-	-	-	3	2	3	1	6	2	3
San Luis Potosí	-	5	1	12	-	2	5	7	4	5	7	15
Sinaloa	-	6	2	5	-	3	-	3	-	8	11	10
Sonora	2	7	6	7	-	2	7	3	4	20	14	11
Tabasco	1	1	1	2	2	4	6	4	3	11	15	7
Tamaulipas	2	7	-	7	-	4	11	6	3	16	8	17
Tlaxcala	-	-	-	-	-	-	2	-	-	3	2	-
Veracruz	1	3	5	4	6	18	13	8	9	20	28	22
Yucatán	-	2	2	9	1	6	3	19	2	16	13	19
Zacatecas	-	-	-	-	-	-	-	1	-	-	-	1
TOTAL	46	217	180	183	45	183	231	208	116	646	552	463

FUENTE: SINAVE/DGE/Salud 2024. Información preliminar, incluye casos probables.

CUADRO 15.4 Casos por entidad federativa de Displasias y Neoplasias hasta la semana epidemiológica 10 del 2024

ENTIDAD FEDERATIVA	Tumor Maligno del Hígado y de las Vías Biliares Intrahepáticas CIE-10ª REV. C22				Linfoma Hodking CIE-10ª REV. C81			Linfoma no Hodking CIE-10ª REV. C82-C85				
	Sem.	2024 Acum.		2023 Acum.	Sem.	2024 Acum.		2023 Acum.	Sem.	2024 Acum.		2023 Acum.
		H	M			H	M			H	M	
Aguascalientes	1	1	2	1	-	1	-	2	-	-	1	1
Baja California	1	5	3	4	-	-	2	5	1	5	6	9
Baja California Sur	-	3	-	3	-	2	1	1	-	8	2	2
Campeche	-	-	1	5	-	1	-	-	-	6	11	17
Coahuila	1	1	1	4	1	3	1	3	3	6	6	4
Colima	4	8	4	-	-	-	2	1	1	3	2	2
Chiapas	-	5	9	5	-	1	-	1	2	4	5	11
Chihuahua	-	5	4	6	1	3	3	1	1	9	13	4
Ciudad de México	8	13	15	1	2	5	6	1	8	10	4	3
Durango	-	1	1	2	-	-	-	-	-	-	2	-
Guanajuato	-	2	3	6	-	4	1	2	-	11	7	6
Guerrero	-	-	-	1	-	-	-	-	-	-	-	1
Hidalgo	-	2	-	1	-	-	1	-	-	-	1	2
Jalisco	3	29	6	29	9	65	68	28	12	66	50	54
México	-	2	1	17	-	2	-	2	-	3	-	2
Michoacán	-	-	1	2	-	1	1	1	1	-	1	2
Morelos	1	6	7	9	1	12	11	1	14	75	54	37
Nayarit	-	1	-	-	-	-	-	-	-	-	2	-
Nuevo León	-	3	1	7	-	2	1	-	1	5	7	3
Oaxaca	2	7	9	13	1	2	3	3	3	16	11	19
Puebla	-	6	3	2	-	-	1	4	2	4	2	10
Querétaro	-	-	5	-	-	-	-	2	-	3	2	4
Quintana Roo	1	2	-	1	-	-	1	-	-	-	-	-
San Luis Potosí	1	3	3	9	-	1	1	1	-	-	3	6
Sinaloa	-	5	-	3	1	2	-	1	-	5	3	2
Sonora	-	3	3	4	-	2	-	1	-	6	5	4
Tabasco	10	10	10	10	1	2	1	1	-	-	2	4
Tamaulipas	1	1	5	4	-	1	4	1	2	2	2	8
Tlaxcala	-	2	2	-	-	1	1	-	-	-	-	1
Veracruz	2	18	15	14	1	9	6	6	1	7	4	8
Yucatán	-	8	7	19	1	3	4	8	-	10	10	28
Zacatecas	-	-	-	-	-	1	-	-	-	-	-	-
TOTAL	36	152	121	182	19	126	120	77	52	264	218	254

FUENTE: SINAVE/DGE/Salud 2024. Información preliminar, incluye casos probables.

Vigilancia Epidemiológica Semana 11, 2024

CUADRO 15.5 Casos por entidad federativa de Displasias y Neoplasias hasta la semana epidemiológica 10 del 2024

ENTIDAD FEDERATIVA	Leucemia CIE-10ª REV. C91-C95				Tumor Maligno del Esófago CIE-10ª REV. C15				Tumor Maligno del Páncreas CIE-10ª REV. C26			
	Sem.	2024		2023	Sem.	2024		2023	Sem.	2024		2023
		Acum.		Acum.		Acum.		Acum.		Acum.		Acum.
		H	M			H	M			H	M	
Aguascalientes	1	5	3	-	-	2	1	-	-	2	-	-
Baja California	2	10	10	8	-	4	-	-	-	2	3	2
Baja California Sur	-	2	2	1	-	1	-	-	-	-	1	-
Campeche	-	4	2	3	-	1	-	-	2	3	2	2
Coahuila	1	2	2	2	-	-	-	2	-	1	1	-
Colima	-	-	3	2	1	3	1	3	-	-	1	1
Chiapas	-	4	4	10	-	-	1	-	-	4	1	5
Chihuahua	3	20	10	7	1	3	-	1	-	4	4	2
Ciudad de México	3	9	12	2	-	-	-	4	2	2	6	3
Durango	-	2	2	1	-	-	-	2	-	-	1	1
Guanajuato	3	19	11	18	-	2	-	1	-	4	1	3
Guerrero	-	1	-	9	-	-	-	1	-	-	-	2
Hidalgo	-	-	2	3	-	-	-	-	-	1	-	2
Jalisco	8	76	48	32	4	27	4	14	16	62	123	49
México	-	2	6	7	-	2	-	1	-	2	1	11
Michoacán	-	1	1	1	-	1	-	-	1	1	3	3
Morelos	3	20	21	3	-	4	3	6	3	14	18	4
Nayarit	-	1	2	1	-	-	-	-	-	-	-	-
Nuevo León	1	5	4	1	1	3	-	4	-	1	1	3
Oaxaca	7	12	8	9	-	2	2	2	2	8	15	4
Puebla	2	17	10	8	1	4	-	1	-	4	-	3
Querétaro	-	2	2	1	-	2	-	-	1	3	-	1
Quintana Roo	-	2	-	1	-	1	-	-	-	-	-	1
San Luis Potosí	-	4	5	6	-	1	-	2	1	-	3	4
Sinaloa	-	-	3	3	-	-	1	2	1	3	9	4
Sonora	-	5	4	-	-	1	1	-	-	7	1	4
Tabasco	1	3	4	2	-	1	-	-	1	1	-	3
Tamaulipas	2	6	4	3	-	3	-	1	-	-	2	2
Tlaxcala	-	3	1	-	-	-	-	-	-	-	-	1
Veracruz	2	13	12	5	-	5	2	4	1	3	9	5
Yucatán	-	11	21	19	-	1	-	4	2	1	5	7
Zacatecas	-	-	-	-	-	-	-	-	-	-	-	1
TOTAL	39	261	219	168	8	74	16	55	33	133	211	133

FUENTE: SINAVE/DGE/Salud 2024. Información preliminar, incluye casos probables.

CUADRO 15.6 Casos por entidad federativa de Displasias y Neoplasias hasta la semana epidemiológica 10 del 2024

ENTIDAD FEDERATIVA	Tumores Malignos del Encéfalo y Otras Partes del Sistema Nervioso Central CIE-10 ^a REV. C70-C72				Tumores Malignos de los Huesos y de los Cartílagos Articulares CIE-10 ^a REV. C40-C41				Tumor Maligno del Riñón CIE-10 ^a REV. C64			
	2024			2023	2024			2023	2024			2023
	Sem.	Acum.		Acum.	Sem.	Acum.		Acum.	Sem.	Acum.		Acum.
		H	M			H	M			H	M	
Aguascalientes	-	1	-	-	-	1	1	-	-	3	-	-
Baja California	1	1	1	6	2	3	2	2	-	4	4	6
Baja California Sur	-	2	2	-	-	1	1	1	-	4	-	-
Campeche	-	-	1	1	1	1	2	-	1	3	1	4
Coahuila	-	2	2	4	-	2	-	4	-	5	2	4
Colima	-	4	-	1	-	1	-	-	2	4	1	5
Chiapas	-	3	-	3	1	3	3	7	1	1	5	6
Chihuahua	1	2	3	1	1	2	6	-	2	3	5	6
Ciudad de México	1	6	6	1	12	48	67	57	1	4	7	7
Durango	-	1	-	1	-	-	1	-	1	1	1	4
Guanajuato	-	2	3	3	-	8	3	1	-	7	5	1
Guerrero	-	-	-	-	-	1	-	-	-	2	2	1
Hidalgo	-	-	1	1	-	-	-	3	-	-	-	5
Jalisco	1	17	17	9	5	86	21	10	12	81	43	33
México	-	1	-	4	-	1	-	10	-	3	2	5
Michoacán	-	1	1	7	-	-	-	3	-	1	1	6
Morelos	1	14	13	2	1	8	6	-	17	72	35	9
Nayarit	-	-	-	-	-	-	-	-	-	-	-	-
Nuevo León	1	2	-	1	-	-	-	1	2	8	4	4
Oaxaca	-	4	7	1	1	3	3	1	2	20	12	13
Puebla	-	-	1	1	2	1	1	2	-	3	1	4
Querétaro	-	1	1	-	-	-	-	-	-	3	1	2
Quintana Roo	-	-	1	1	-	-	-	1	-	-	-	1
San Luis Potosí	-	4	2	2	-	2	1	2	1	1	3	8
Sinaloa	-	2	4	4	-	1	4	2	-	2	2	2
Sonora	-	1	3	3	-	3	-	2	1	4	2	3
Tabasco	-	-	3	-	-	2	1	3	3	4	8	3
Tamaulipas	-	2	2	2	-	3	1	3	-	8	3	5
Tlaxcala	-	-	-	-	-	1	-	1	-	2	-	1
Veracruz	2	3	9	8	2	3	5	4	1	11	11	7
Yucatán	1	-	1	8	-	-	1	2	3	20	6	35
Zacatecas	-	-	-	-	-	-	1	-	-	-	2	-
TOTAL	9	76	84	75	28	185	131	122	50	284	169	190

FUENTE: SINAVE/DGE/Salud 2024. Información preliminar, incluye casos probables.

Vigilancia Epidemiológica Semana 11, 2024

CUADRO 16. Casos por entidad federativa de Defectos al Nacimiento hasta la semana epidemiológica 10 del 2024

ENTIDAD FEDERATIVA	Anencefalia CIE-10ª REV. Q00				Encefalocele CIE-10ª REV. Q01				Microcefalia CIE-10ª REV. Q02			
	2024			2023	2024			2023	2024			2023
	Sem.	Acum.		Acum.	Sem.	Acum.		Acum.	Sem.	Acum.		Acum.
		H	M			H	M			H	M	
Aguascalientes	-	-	-	-	-	-	-	-	-	-	-	1
Baja California	-	1	1	1	-	-	-	3	-	-	-	2
Baja California Sur	-	-	-	1	-	-	-	-	-	-	-	1
Campeche	-	-	-	-	-	-	-	-	-	-	-	-
Coahuila	-	-	1	-	-	-	1	-	-	-	-	-
Colima	-	-	-	1	-	-	-	-	-	-	1	1
Chiapas	-	1	1	1	-	1	-	2	-	-	1	-
Chihuahua	-	-	-	1	-	1	-	-	1	1	-	2
Ciudad de México	-	-	1	5	-	2	3	1	1	1	3	6
Durango	-	-	-	-	-	-	-	-	-	-	-	-
Guanajuato	-	-	1	-	-	-	-	1	-	1	1	-
Guerrero	-	-	-	5	-	1	7	-	-	-	-	-
Hidalgo	-	1	1	2	-	-	-	-	-	2	-	3
Jalisco	1	2	2	1	-	-	-	-	2	6	6	23
México	-	1	2	4	-	3	2	1	-	1	-	1
Michoacán	-	-	1	-	-	-	-	1	-	-	-	-
Morelos	-	1	1	3	-	1	-	-	-	-	-	-
Nayarit	-	-	-	1	-	-	-	1	-	1	-	-
Nuevo León	1	2	1	1	-	-	-	2	-	-	-	2
Oaxaca	1	-	1	2	-	-	-	-	-	-	-	1
Puebla	-	-	1	6	-	-	1	-	1	1	1	1
Querétaro	-	-	-	-	-	-	-	-	-	-	-	-
Quintana Roo	-	1	1	-	-	-	-	-	-	2	5	3
San Luis Potosí	-	1	1	2	-	-	-	-	-	-	-	2
Sinaloa	-	-	-	5	1	1	-	-	-	-	-	-
Sonora	-	-	-	1	-	-	-	1	-	-	-	-
Tabasco	-	1	-	-	-	-	-	-	-	-	-	-
Tamaulipas	-	-	-	2	-	1	-	-	-	-	1	-
Tlaxcala	-	-	-	-	-	-	-	-	-	-	3	-
Veracruz	-	-	1	5	-	-	1	1	-	-	2	3
Yucatán	1	2	2	-	-	1	-	1	1	5	2	8
Zacatecas	-	1	-	-	-	-	-	-	-	-	-	1
TOTAL	4	15	20	50	1	12	15	15	6	21	26	61

FUENTE: SINAVE/DGE/Salud 2024. Información preliminar, incluye casos probables.

CUADRO 16.1 Casos por entidad federativa de Defectos al Nacimiento hasta la semana epidemiológica 10 del 2024

ENTIDAD FEDERATIVA	Espina Bífida CIE-10ª REV. Q05				Labio y Paladar Hendido CIE-10ª REV. Q35-Q37			
	Sem.	2024		2023	Sem.	2024		2023
		Acum.		Acum.		Acum.		Acum.
		H	M			H	M	
Aguascalientes	-	-	-	-	-	1	1	2
Baja California	1	3	2	2	1	2	4	7
Baja California Sur	-	-	-	-	-	1	-	-
Campeche	-	-	-	-	-	-	-	-
Coahuila	-	-	-	2	-	1	-	3
Colima	-	-	-	-	-	1	-	2
Chiapas	-	-	4	1	1	6	5	5
Chihuahua	-	-	2	2	-	1	-	3
Ciudad de México	1	4	5	8	3	8	12	22
Durango	-	-	-	-	1	1	1	1
Guanajuato	1	1	1	3	1	2	4	8
Guerrero	-	-	-	6	3	2	5	5
Hidalgo	-	1	-	-	1	1	1	3
Jalisco	-	3	1	6	-	7	9	14
México	-	1	1	4	3	16	9	28
Michoacán	-	2	-	2	1	3	4	4
Morelos	-	1	2	-	-	3	5	11
Nayarit	-	-	-	-	-	1	1	-
Nuevo León	-	1	3	1	2	5	4	8
Oaxaca	-	-	-	1	1	2	3	5
Puebla	-	-	1	3	1	5	1	8
Querétaro	-	-	1	-	-	3	-	2
Quintana Roo	-	-	-	2	-	1	3	4
San Luis Potosí	-	-	-	2	-	-	-	4
Sinaloa	1	1	-	2	-	1	-	3
Sonora	1	3	-	2	-	5	-	5
Tabasco	-	-	1	1	-	1	-	3
Tamaulipas	-	1	2	-	1	4	2	3
Tlaxcala	-	-	-	-	-	4	2	-
Veracruz	-	2	2	5	3	10	6	8
Yucatán	-	-	-	3	2	4	3	4
Zacatecas	-	1	1	-	1	4	2	6
TOTAL	5	25	29	58	26	106	87	181

FUENTE: SINAVE/DGE/Salud 2024. Información preliminar, incluye casos probables.

Vigilancia Epidemiológica Semana 11, 2024

CUADRO 17. Casos por entidad federativa de Enfermedades Neurológicas y de Salud Mental hasta la semana epidemiológica 10 del 2024

ENTIDAD FEDERATIVA	Depresión CIE-10ª REV. F32				Enfermedad de Parkinson CIE-10ª REV. G20				Enfermedad de Alzheimer CIE-10ª REV. G30			
	Sem.	2024		2023	Sem.	2024		2023	Sem.	2024		2023
		Acum.				Acum.	Acum.			Acum.	Acum.	
		H	M	Acum.		H	M	Acum.		H	M	Acum.
Aguascalientes	25	82	220	293	1	9	4	11	1	2	4	5
Baja California	128	331	734	812	2	19	17	44	1	8	9	20
Baja California Sur	28	49	137	370	3	9	9	8	1	2	2	3
Campeche	36	75	216	299	4	16	12	14	2	4	3	7
Coahuila	44	155	366	667	4	35	21	35	2	6	14	17
Colima	45	214	423	327	10	35	28	59	-	5	9	35
Chiapas	52	170	477	425	5	18	10	41	1	3	5	16
Chihuahua	187	451	1291	1380	10	65	48	59	3	16	19	35
Ciudad de México	462	1 346	3 469	4 335	11	46	38	60	4	6	11	9
Durango	113	238	681	872	8	44	39	82	2	6	8	8
Guanajuato	144	261	994	1 292	3	14	17	51	2	5	8	14
Guerrero	48	157	393	643	1	12	12	21	-	1	1	5
Hidalgo	44	111	521	517	2	6	11	19	3	3	2	7
Jalisco	196	628	1 371	2 179	15	79	74	184	1	11	14	59
México	195	582	1 661	2 606	9	41	39	131	1	4	7	40
Michoacán	94	305	763	751	13	38	50	56	4	5	19	11
Morelos	46	137	448	729	12	36	41	81	1	3	4	10
Nayarit	59	188	403	601	2	2	3	9	-	2	5	10
Nuevo León	117	299	697	1 203	6	29	29	67	-	3	9	21
Oaxaca	44	131	258	510	6	22	11	40	2	7	16	13
Puebla	66	195	474	705	1	9	7	27	-	3	1	7
Querétaro	21	55	251	151	2	11	6	7	-	2	2	2
Quintana Roo	48	123	268	230	1	8	5	16	1	2	3	2
San Luis Potosí	74	174	544	536	1	23	16	49	2	5	16	7
Sinaloa	142	376	915	789	8	50	47	89	6	24	18	39
Sonora	89	156	567	659	2	19	12	30	-	3	15	18
Tabasco	105	282	686	1 136	4	14	15	60	2	1	6	17
Tamaulipas	95	212	616	772	12	52	34	82	5	19	19	39
Tlaxcala	58	64	219	243	2	4	3	12	-	-	2	2
Veracruz	148	284	991	1 374	17	91	74	153	3	13	23	55
Yucatán	74	177	531	452	3	12	8	25	1	3	6	7
Zacatecas	57	115	345	319	-	3	-	8	-	2	-	1
TOTAL	3 084	8 123	21 930	28 177	180	871	740	1 630	51	179	280	541

FUENTE: SINAVE/DGE/Salud 2024. Información preliminar, incluye casos probables.

CUADRO 17.1 Casos por entidad federativa de Enfermedades Neurológicas y de Salud Mental hasta la semana epidemiológica 10 del 2024

ENTIDAD FEDERATIVA	Envenenamiento Autoinfligido Intencionalmente por Analgésicos no Narcóticos, Antipiréticos y Antirreumáticos CIE-10 ^o REV. X60				Envenenamiento Autoinfligido Intencionalmente por Drogas Antiepilépticas, Sedantes, Hipnóticas, Antiparkinsonianas y Psicotrópicas CIE-10 ^o REV. X61				Lesión Autoinfligida Intencionalmente por Ahorcamiento, Estrangulamiento o Sofocación CIE-10 ^o REV. X70			
	Sem.	2024		2023	Sem.	2024		2023	Sem.	2024		2023
		Acum.		Acum.		Acum.		Acum.		Acum.		Acum.
	H	M	Acum.	Acum.	H	M	Acum.	Acum.	H	M	Acum.	Acum.
Aguascalientes	1	2	5	2	1	2	7	6	1	3	3	4
Baja California	1	2	9	3	2	8	14	6	2	1	4	1
Baja California Sur	-	-	-	-	1	1	2	5	-	-	-	1
Campeche	-	2	2	7	1	3	6	15	-	1	-	3
Coahuila	2	5	18	6	3	9	21	6	1	6	4	8
Colima	-	2	1	-	-	2	3	2	1	1	2	-
Chiapas	-	1	7	10	-	9	7	16	-	2	-	1
Chihuahua	1	3	7	17	5	11	27	19	1	-	2	3
Ciudad de México	3	2	23	18	2	19	46	29	-	2	4	1
Durango	-	3	2	2	-	4	6	1	-	2	-	-
Guanajuato	-	10	13	13	6	12	45	18	1	5	4	2
Guerrero	-	-	5	-	1	1	1	5	-	-	-	3
Hidalgo	1	2	2	2	-	-	3	5	-	-	-	2
Jalisco	2	5	13	14	4	15	26	12	1	4	2	3
México	-	5	19	9	8	15	23	18	-	8	5	3
Michoacán	1	2	8	-	1	3	11	1	-	-	1	-
Morelos	-	-	1	1	1	-	7	11	-	-	-	3
Nayarit	1	1	5	10	-	2	1	10	-	1	-	-
Nuevo León	-	-	5	1	3	5	10	2	-	2	-	3
Oaxaca	-	-	4	1	2	3	3	1	-	2	1	-
Puebla	2	2	6	2	1	6	23	12	-	1	1	5
Querétaro	-	1	2	-	1	4	3	4	-	-	1	-
Quintana Roo	-	1	-	1	-	1	1	-	-	1	-	-
San Luis Potosí	2	3	13	7	2	8	27	15	1	2	3	2
Sinaloa	-	-	-	-	-	1	7	-	-	-	-	-
Sonora	3	4	11	1	6	22	19	2	-	-	1	1
Tabasco	1	1	2	-	-	3	2	11	1	1	-	1
Tamaulipas	-	2	5	5	4	5	13	2	-	1	-	2
Tlaxcala	-	-	1	-	-	-	-	-	-	-	-	-
Veracruz	1	3	4	6	2	10	9	21	2	2	-	2
Yucatán	-	1	1	1	-	11	12	2	2	5	6	1
Zacatecas	2	3	1	4	-	1	4	10	-	-	-	2
TOTAL	24	68	195	143	57	196	389	267	14	53	44	57

FUENTE: SINAVE/DGE/Salud 2024. Información preliminar, incluye casos probables.

Vigilancia Epidemiológica Semana 11, 2024

CUADRO 17.2 Casos por entidad federativa de Enfermedades Neurológicas y de Salud Mental hasta la semana epidemiológica 10 del 2024

ENTIDAD FEDERATIVA	Lesión Autoinfligida Intencionalmente por Disparo de Arma Corta CIE-10ª REV. X72				Lesión Autoinfligida Intencionalmente por Objeto Cortante CIE-10ª REV. X78				Lesión Autoinfligida Intencionalmente al Saltar Desde un Lugar Elevado CIE-10ªREV. X80			
	2024			2023	2024			2023	2024			2023
	Sem.	Acum.		Acum.	Sem.	Acum.		Acum.	Sem.	Acum.		Acum.
		H	M			H	M			H	M	
Aguascalientes	-	1	-	11	1	2	4	3	-	-	-	-
Baja California	-	-	1	-	3	-	9	6	-	-	-	-
Baja California Sur	-	-	-	-	-	-	-	-	-	-	1	-
Campeche	-	6	1	-	2	-	5	2	-	-	-	-
Coahuila	-	-	-	-	1	6	5	3	1	5	-	-
Colima	-	3	-	1	-	-	2	3	-	2	-	-
Chiapas	-	2	-	-	13	12	10	8	1	3	-	-
Chihuahua	-	-	-	-	2	4	6	1	-	-	-	-
Ciudad de México	-	4	-	-	9	26	24	7	1	4	1	-
Durango	-	-	-	-	-	4	1	-	-	-	-	-
Guanajuato	-	11	6	-	4	9	15	9	-	2	-	1
Guerrero	-	-	-	-	3	4	2	-	-	-	-	1
Hidalgo	-	-	-	-	-	3	6	3	-	1	1	-
Jalisco	-	-	-	-	1	7	8	6	-	-	1	-
México	1	3	1	-	-	-	2	6	-	1	1	2
Michoacán	-	7	1	-	1	2	1	-	-	-	-	-
Morelos	-	-	-	1	2	6	10	7	-	-	-	-
Nayarit	-	-	-	-	1	4	-	6	2	3	1	-
Nuevo León	-	9	1	-	2	1	6	6	-	1	1	-
Oaxaca	-	1	-	-	-	2	5	1	-	1	-	2
Puebla	-	-	-	-	3	4	10	12	-	-	-	-
Querétaro	-	1	-	-	-	3	3	8	-	-	-	-
Quintana Roo	-	-	-	-	-	1	6	1	-	1	-	-
San Luis Potosí	-	-	-	1	1	2	-	1	-	2	2	-
Sinaloa	-	-	-	-	-	-	-	-	-	-	-	-
Sonora	-	5	-	1	1	1	2	3	-	-	-	-
Tabasco	-	1	-	-	-	-	1	3	-	-	-	-
Tamaulipas	-	-	-	-	1	1	1	2	-	-	-	-
Tlaxcala	-	-	-	-	-	-	-	-	-	-	-	-
Veracruz	-	-	-	-	2	4	7	6	-	-	1	-
Yucatán	-	1	1	-	-	6	6	2	-	-	-	-
Zacatecas	-	1	-	1	1	2	2	1	-	-	-	2
TOTAL	1	56	12	16	54	116	159	116	5	26	10	8

FUENTE: SINAVE/DGE/Salud 2024. Información preliminar, incluye casos probables.

CUADRO 17.3 Casos por entidad federativa de Enfermedades Neurológicas y de Salud Mental hasta la semana epidemiológica 10 del 2024

ENTIDAD FEDERATIVA	Historia Personal de Lesión Autoinfligida Intencionalmente (Intento de Suicidio) CIE-10ª REV. Z91.5				Otros Síntomas y Signos que Involucran el Estado Emocional (Ideación Suicida) CIE-10ª REV. R45.8			
	2024			2023	2024			2023
	Sem.	Acum.		Acum.	Sem.	Acum.		Acum.
		H	M			H	M	
Aguascalientes	3	17	32	26	1	3	8	2
Baja California	10	30	64	35	2	9	13	12
Baja California Sur	-	3	9	6	-	-	3	3
Campeche	3	6	15	5	-	-	-	2
Coahuila	2	16	60	79	2	9	7	-
Colima	1	3	8	5	-	5	7	3
Chiapas	1	9	21	13	1	6	7	7
Chihuahua	5	15	35	29	1	5	4	10
Ciudad de México	8	32	58	32	4	15	41	4
Durango	2	10	22	10	1	4	8	2
Guanajuato	9	25	61	37	2	4	10	24
Guerrero	4	7	17	11	1	1	1	-
Hidalgo	2	6	8	8	-	1	-	1
Jalisco	11	60	107	117	4	19	18	9
México	4	27	64	25	2	12	45	9
Michoacán	2	8	21	11	3	6	15	1
Morelos	-	6	12	6	1	-	3	6
Nayarit	3	8	22	24	16	8	27	6
Nuevo León	2	11	50	61	-	13	15	12
Oaxaca	-	2	5	3	-	6	17	6
Puebla	4	4	14	11	-	1	13	15
Querétaro	1	7	13	4	2	4	5	-
Quintana Roo	1	4	13	12	-	7	3	-
San Luis Potosí	1	9	6	5	-	1	4	3
Sinaloa	10	12	37	35	-	5	4	1
Sonora	9	21	41	16	2	3	4	1
Tabasco	4	13	31	19	1	6	22	50
Tamaulipas	4	7	19	15	-	4	10	7
Tlaxcala	-	3	5	-	-	-	3	-
Veracruz	15	20	49	45	4	5	17	8
Yucatán	11	32	48	31	3	14	24	4
Zacatecas	-	3	3	2	-	-	2	1
TOTAL	132	436	970	738	53	176	360	209

FUENTE: SINAVE/DGE/Salud 2024. Información preliminar, incluye casos probables.

CUADRO 18. Casos por entidad federativa de Accidentes hasta la semana epidemiológica 10 del 2024

ENTIDAD FEDERATIVA	Peatón Lesionado en Accidente de Transporte CIE-10ª REV. V01-V09				Accidente de Transporte en Vehículos con Motor CIE-10ª REV. V20-V29, V40-V79			
	Sem.	2024 Acum.		2023 Acum.	Sem.	2024 Acum.		2023 Acum.
		H	M	H		M		
Aguascalientes	5	24	6	38	133	687	690	1 357
Baja California	13	65	38	120	69	389	325	659
Baja California Sur	1	1	6	24	4	76	33	134
Campeche	1	3	3	17	41	192	127	277
Coahuila	2	20	17	47	20	181	114	460
Colima	5	21	11	32	36	275	150	257
Chiapas	18	92	47	96	135	771	344	931
Chihuahua	21	95	57	278	247	1 007	1 284	1 798
Ciudad de México	140	702	553	1 431	698	2 771	1 987	4 309
Durango	3	20	7	46	15	276	104	233
Guanajuato	39	179	148	190	395	2 284	1 227	3 641
Guerrero	2	40	14	39	48	307	150	674
Hidalgo	14	48	47	90	83	615	317	604
Jalisco	35	153	110	109	220	1 605	815	2 486
México	14	119	86	139	201	975	676	1 356
Michoacán	4	53	30	113	79	476	235	917
Morelos	-	23	19	23	64	340	303	599
Nayarit	2	19	14	50	85	397	262	791
Nuevo León	3	38	18	30	107	475	365	833
Oaxaca	8	46	23	86	47	419	196	649
Puebla	10	94	73	107	260	1 206	882	1 764
Querétaro	4	132	107	33	220	1 072	1 143	2 121
Quintana Roo	5	33	22	408	68	735	514	1 228
San Luis Potosí	13	46	28	49	200	807	704	1 331
Sinaloa	1	38	20	83	112	681	462	1 084
Sonora	14	48	35	87	196	933	1 111	1 789
Tabasco	8	53	22	238	160	1 055	535	1 716
Tamaulipas	45	107	95	263	306	1 384	1 334	2 184
Tlaxcala	-	6	4	15	17	73	26	74
Veracruz	4	40	21	154	122	674	342	830
Yucatán	4	20	12	35	37	251	115	401
Zacatecas	11	83	30	91	94	537	220	724
TOTAL	449	2 461	1 723	4 561	4 519	23 926	17 092	38 211

FUENTE: SINAVE/DGE/Salud 2024. Información preliminar, incluye casos probables.

CUADRO 18.1 Casos por entidad federativa de Accidentes hasta la semana epidemiológica 10 del 2024

ENTIDAD FEDERATIVA	Mordeduras por Perro CIE-10ª REV. W54				Mordeduras por Otros Mamíferos CIE-10ª REV. W55			
	2024			2023	2024			2023
	Sem.	Acum.		Acum.	Sem.	Acum.		Acum.
	H	M			H	M		
Aguascalientes	35	164	142	219	7	34	24	39
Baja California	79	366	313	603	9	23	28	47
Baja California Sur	12	81	61	125	-	7	4	13
Campeche	28	120	95	219	1	4	21	27
Coahuila	70	320	295	721	4	9	15	39
Colima	18	112	78	156	-	9	12	18
Chiapas	36	269	216	605	7	26	49	82
Chihuahua	55	214	215	477	4	14	17	27
Ciudad de México	208	1 181	1 018	2 655	36	94	170	306
Durango	31	246	215	587	11	21	16	42
Guanajuato	124	580	535	1 041	6	28	36	69
Guerrero	67	240	246	603	5	20	38	59
Hidalgo	102	432	411	812	9	27	42	64
Jalisco	188	912	727	1 699	17	79	97	166
México	379	1 591	1 502	3 754	17	77	116	259
Michoacán	56	363	331	893	3	29	32	77
Morelos	38	194	162	641	3	18	20	42
Nayarit	34	188	152	479	8	17	26	82
Nuevo León	112	381	383	827	9	50	35	74
Oaxaca	85	379	389	1 135	5	30	28	113
Puebla	156	613	658	1 262	18	43	82	96
Querétaro	62	289	237	586	5	16	25	53
Quintana Roo	20	130	110	348	4	27	25	53
San Luis Potosí	122	366	446	925	8	33	27	74
Sinaloa	68	325	267	569	4	20	34	44
Sonora	62	335	261	716	10	32	39	64
Tabasco	25	119	112	356	1	17	13	32
Tamaulipas	108	378	380	845	7	49	59	117
Tlaxcala	19	140	113	279	-	4	8	23
Veracruz	120	557	518	1 219	16	49	71	197
Yucatán	105	450	399	974	10	44	77	128
Zacatecas	54	188	202	358	2	19	7	32
TOTAL	2 678	12 223	11 189	26 688	246	969	1 293	2 558

FUENTE: SINAVE/DGE/Salud 2024. Información preliminar, incluye casos probables.

Vigilancia Epidemiológica Semana 11, 2024

**CUADRO 18.2 Casos por entidad federativa de Accidentes
hasta la semana epidemiológica 10 del 2024**

ENTIDAD FEDERATIVA	Mordedura por Serpiente de Cascabel CIE-10ª REV. U60.0				Mordedura por Serpiente Coral CIE-10ª REV. U60.1				Mordedura por Otras Serpientes CIE-10ª REV. T63.0, X20 excepto U60.0 y U60.1			
	2024			2023	2024			2023	2024			2023
	Sem.	Acum.		Acum.	Sem.	Acum.		Acum.	Sem.	Acum.		Acum.
		H	M			H	M			H	M	
Aguascalientes	-	-	-	-	-	-	-	-	-	-	-	-
Baja California	-	2	-	-	-	-	-	-	-	-	-	-
Baja California Sur	-	-	-	-	-	-	-	-	-	-	-	-
Campeche	-	-	-	-	-	-	-	-	-	-	1	-
Coahuila	-	-	-	-	-	-	-	-	-	-	-	-
Colima	-	-	-	-	-	-	-	-	-	-	-	-
Chiapas	1	4	1	-	-	2	-	-	1	11	6	-
Chihuahua	-	-	-	-	-	-	-	-	-	-	-	-
Ciudad de México	1	3	-	-	12	8	4	-	-	1	-	-
Durango	1	2	-	-	-	-	-	-	-	-	-	-
Guanajuato	-	-	-	-	-	-	-	-	-	-	-	-
Guerrero	-	3	-	-	-	-	-	-	-	-	-	-
Hidalgo	-	-	-	-	-	-	-	-	1	3	1	-
Jalisco	-	4	-	-	-	-	-	-	2	2	2	-
México	-	2	-	-	-	-	-	-	-	1	-	-
Michoacán	-	-	-	-	-	1	-	-	-	-	-	-
Morelos	-	1	-	-	-	-	1	-	-	-	1	-
Nayarit	-	-	-	-	-	-	-	-	-	2	1	-
Nuevo León	-	1	5	-	-	-	-	-	-	-	-	-
Oaxaca	-	4	-	-	-	1	-	-	1	21	7	-
Puebla	-	-	-	-	-	-	-	-	-	-	-	-
Querétaro	-	-	-	-	-	-	-	-	-	-	-	-
Quintana Roo	-	-	-	-	-	-	-	-	-	1	1	-
San Luis Potosí	-	-	-	-	-	-	1	-	2	5	1	-
Sinaloa	-	-	-	-	-	-	-	-	-	1	-	-
Sonora	-	4	-	-	-	-	-	-	-	-	-	-
Tabasco	-	1	-	-	-	-	-	-	1	3	1	-
Tamaulipas	-	1	2	-	-	1	-	-	-	1	-	-
Tlaxcala	-	-	-	-	-	-	-	-	-	-	-	-
Veracruz	2	3	-	-	-	-	-	-	4	25	6	-
Yucatán	2	1	1	-	-	-	-	-	1	3	3	-
Zacatecas	-	1	-	-	-	-	-	-	-	-	-	-
TOTAL	7	37	9	-	12	13	6	-	13	80	31	-

FUENTE: SINAVE/DGE/Salud 2024. Información preliminar, incluye casos probables.

CUADRO 18.3 Casos por entidad federativa de Accidentes hasta la semana epidemiológica 10 del 2024

ENTIDAD FEDERATIVA	Violencia Intrafamiliar CIE-10ª REV. Y07.0-Y07.2				Herida por Arma de Fuego y Punzocortante CIE-10ª REV. W32-W34			
	2024			2023	2024			2023
	Sem.	Acum.		Acum.	Sem.	Acum.		Acum.
		H	M			H	M	
Aguascalientes	1	3	30	29	3	76	27	38
Baja California	4	1	17	24	16	152	36	185
Baja California Sur	5	10	88	36	3	16	7	54
Campeche	-	3	17	59	8	49	34	78
Coahuila	4	15	124	288	11	144	61	360
Colima	27	3	101	164	21	114	50	82
Chiapas	20	19	101	91	115	802	331	1 292
Chihuahua	26	61	181	283	15	111	25	148
Ciudad de México	20	15	223	335	74	487	173	1 047
Durango	2	11	28	55	3	15	6	25
Guanajuato	109	62	1 115	1 239	129	925	316	1 049
Guerrero	42	22	643	822	26	214	69	432
Hidalgo	147	114	1 249	1 335	23	147	64	252
Jalisco	25	32	193	266	70	507	142	395
México	44	57	325	765	55	377	172	325
Michoacán	2	15	294	379	33	259	112	577
Morelos	46	17	222	269	13	97	38	165
Nayarit	9	12	69	200	21	172	60	243
Nuevo León	64	24	472	316	32	194	51	202
Oaxaca	9	7	48	91	66	504	178	841
Puebla	13	6	123	118	54	333	112	401
Querétaro	83	60	650	583	33	306	85	366
Quintana Roo	20	3	158	161	31	211	82	262
San Luis Potosí	9	6	67	105	50	253	115	279
Sinaloa	7	1	92	125	2	31	10	99
Sonora	27	11	127	105	24	189	54	223
Tabasco	15	30	167	257	57	251	87	427
Tamaulipas	39	2	269	217	35	223	79	375
Tlaxcala	8	3	43	30	3	20	8	36
Veracruz	72	57	625	729	63	391	122	492
Yucatán	6	3	59	96	15	76	24	113
Zacatecas	9	10	78	102	10	88	25	201
TOTAL	914	695	7 998	9 674	1 114	7 734	2 755	11 064

FUENTE: SINAVE/DGE/Salud 2024. Información preliminar, incluye casos probables.

Directorio

Consejo Editorial Secretaría de Salud

Dr. Gabriel García Rodríguez
Director General de Epidemiología

Instituto Mexicano del Seguro Social (IMSS)

Dra. Xóchitl Refugio Romero Guerrero
Titular de la Coordinación de Vigilancia
Epidemiológica

IMSS-Bienestar

Dr. Juan Carlos Ledesma Vázquez
Coordinador de Atención Integral a la Salud

Secretaría de Marina (SEMAR)

Contralmirante, S.S.N. M.C.N. Hemat. Ped.
Roberto Mar Aldana
Director Adjunto de Sanidad Naval

Sistema Nacional para el Desarrollo Integral de la Familia (DIF)

Lic. Nuria María Fernández Espresate
Titular del Organismo Sistema Nacional para el
Desarrollo Integral de la Familia

Instituto de Seguridad y Servicios Sociales de los Trabajadores del Estado (ISSSTE)

Dra. Vanessa Lizette Vizcarra Munguía
Subdirector de Prevención
y Protección a la Salud

Secretaría de la Defensa Nacional (SEDENA)

Gral. de Brigada M.C. Gabriel Hernández García
Directora General de Sanidad Militar

Petróleos Mexicanos (PEMEX)

Dr. Rodolfo Lehmann Mendoza
Subdirector de Servicios de Salud

Instituto Nacional de los Pueblos Indígenas (INPI)

Dr. Gustavo Adolfo Torres Cisneros
Coordinador General de Patrimonio Cultural,
Investigación y Educación Indígena

Editor

Dr. Gabriel García Rodríguez

Coeditores

Dra. Ruth Purísima González Sánchez, Dra. Noemí Colin Soto, Dr. Juan Francisco Román Pedroza,
Dra. Yanet Fortunata López Santiago, Dra. Laura Adriana Flores Cisneros, Dra. Rosaura Gutiérrez Vargas.

Integración de Información

Dra. Laura Adriana Flores Cisneros, Dra. Kathia Guadalupe Rodríguez González, Ing. Ariadne Hernández Álvarez,
C. Silvia Nava Ruíz, C. Graciela Guillén Domínguez, Dr. Eduardo D. Barrón López,
C.D. María del Carmen Ojeda Luna, M.V.Z. María Isabel Martínez Moreno.

Responsables de la publicación en la web

Ing. Carlos Escondrillas Maya, Ing. Angel S. Díaz Sánchez, Ing. Mary Ezbeidy Carmelinda Ochoa García.

Coordinación General del "Boletín Epidemiológico"

Dra. Laura Adriana Flores Cisneros

Para mayor información sobre el contenido de este Boletín Comunicarse a los teléfonos:
5337 - 1648 /Lada sin costo; 01 (800) 00 - 44800 / email: boletin@dgepi.salud.gob.mx