PRONÓSTICO METEOROLÓGICO A MUY CORTO PLAZO

Número: 0653

De las 12:00 h a las 15:00 h del Viernes 22 de Marzo del 2024

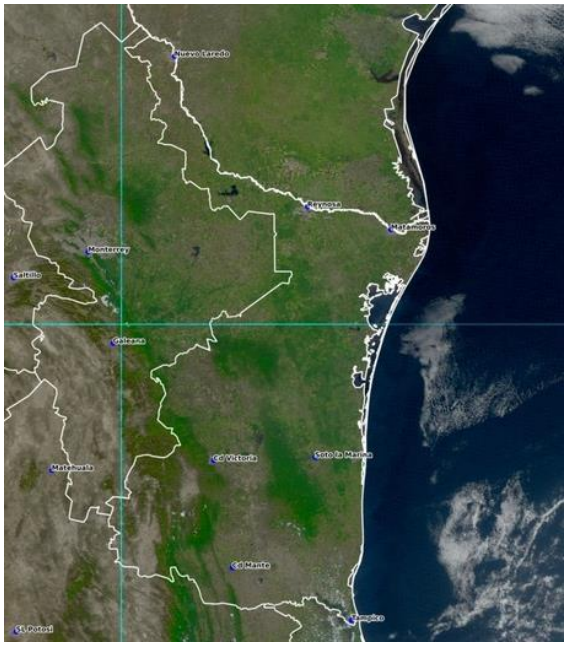

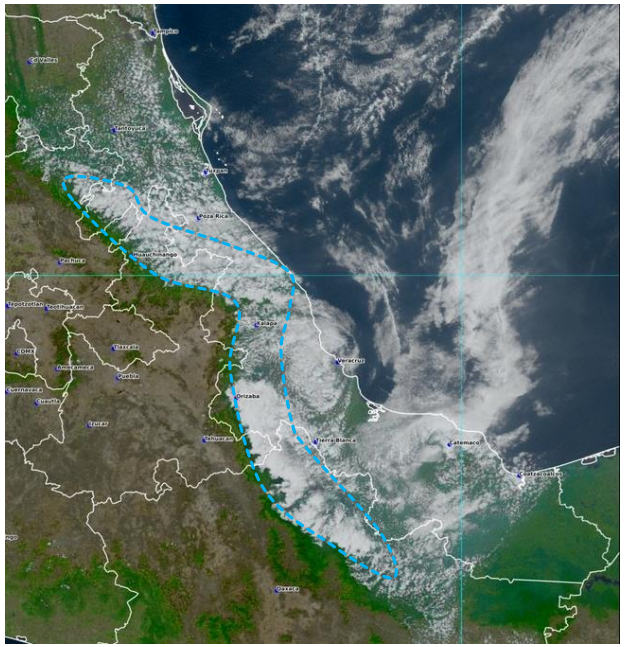

Llovizna (Menor a 5 mm/h)

Chubascos (5 a 15 mm/h)

Tormenta Fuerte (15 a 30 mm/h)

Tormenta muy Fuerte (30 a 60 mm/h)

Tormenta Intensa (Mayor a 60 mm/h)

Nubes en Desarrollo

Desplazamiento

RECOMENDACIONES: Atienda las indicaciones de Protección Civil. Manténgase informado a las actualizaciones del pronóstico del tiempo.

Se prevé que durante las siguientes tres horas en Tamaulipas se mantenga cielo despejado a lo largo de la entidad, favoreciendo un ambiente cálido a caluroso; mientras que en Veracruz se mantendrá cielo medio nublado a nublado ocasionando lloviznas aisladas en zonas montañosas, especialmente del Tecolutla, Nautla, Jamapa-Cotaxtla y Papaloapan.

El viento se mantendrá de componente Norte de 25 a 35 km/h en Tamaulipas y Veracruz; presentándose rachas de 50 a 60 km/h, especialmente en zonas de costa del centro de Veracruz.

http://smn.conagua.gob.mx/es/

@conagua_clima @Conagua_GCVer