CONAGUA
COMISIÓN NACIONAL DEL AGUA

SMN
SERVICIO METEOROLÓGICO NACIONAL

Centro Hidrometeorológico Regional Boca del Río
Servicio Meteorológico Nacional, fuente oficial del Gobierno de México

AVISO ESPECIAL

Fecha: Lunes 18 de Marzo del 2024
Hora: 13:00 h

El sistema frontal No. 40 ingresará al norte de Veracruz la tarde del lunes, alcanzando la porción sur durante la madrugada del martes, interactuando a su paso con el canal de baja presión en el suroeste del Golfo de México, mientras que la masa de aire frío cubre la región de pronóstico, favoreciendo la presencia de cielo medio nublado a nublado con tormentas puntuales intensas (75 a 150 mm) durante el lunes en las cuencas del norte de la región y zonas montañosas del centro y sur, disminuyendo durante el martes en la porción norte y manteniéndose en el sur; dichas condiciones disminuirán gradualmente a partir del miércoles. El viento será de componente Norte durante el martes y miércoles con rachas de 50 km/h.

Lluvia acumulada en mm.
De las 06 h del 18-Mar de 2024 a las 06 h del 21-Mar de 2024.

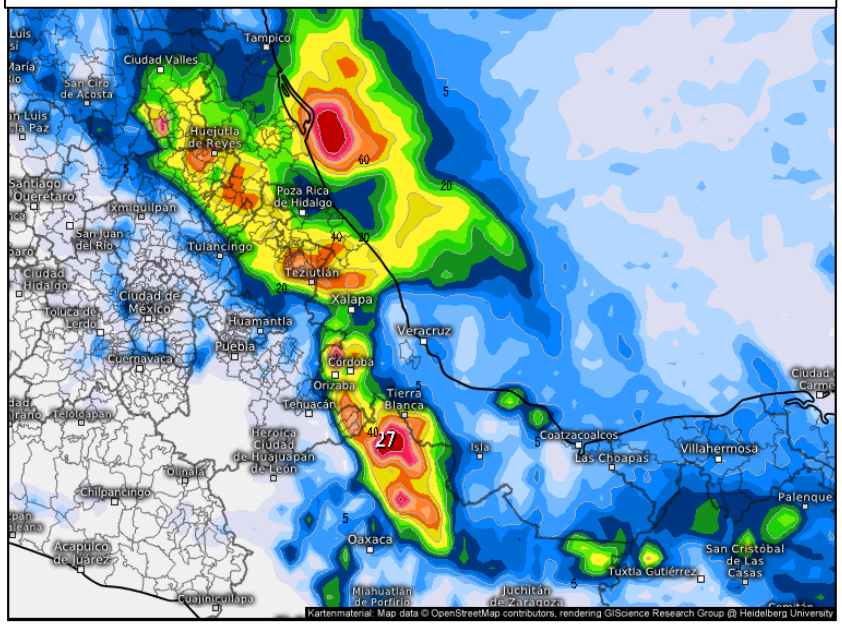

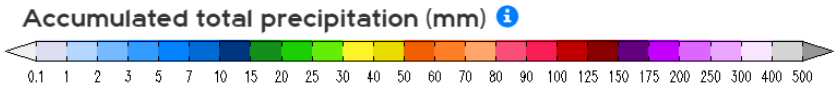

Pronóstico de lluvias para los siguientes días:

- **Lunes 18 de Marzo:** Medio nublado a nublado presentándose tormentas de 75 a 150 mm en las cuencas del Cazones, Tecolutla y Nautla; así como zonas montañosas del Jamapa-Cotaxtla y Papaloapan; tormentas puntuales de 50 a 75 mm en zonas montañosas del Misantla, Actopan y La Antigua, así como el resto de la porción norte; lluvias de 5.1 a 25 mm en las cuencas del Coatzacoalcos y Tonalá, así como el resto del Papaloapan; lluvias menores a 5.0 mm en el resto de la región.
- **Martes 19 de Marzo:** Medio nublado a nublado con presencia de tormentas puntuales de 75 a 150 mm en la cuenca del Papaloapan; tormentas puntuales de 50 a 75 mm en zonas montañosas del Tecolutla, Nautla, Misantla, Actopan, La Antigua y Jamapa-Cotaxtla; tormentas puntuales de 25 a 50 mm en el Pánuco, Tuxpan, Coatzacoalcos y Tonalá; lluvias de 5.1 a 25 mm en el resto.
- **Miércoles 20 de Marzo:** Medio nublado a nublado ocasionando tormentas puntuales de 25 a 50 mm en zonas montañosas del Jamapa-Cotaxtla y Papaloapan; lluvias de 5.1 a 25 mm en las cuencas del Coatzacoalcos y Tonalá, así como el resto de las zonas montañosas y la región de Los Tuxtlas; lluvias menores a 5 mm en el resto del Papaloapan.

El viento será de componente Norte de 25 a 35 km/h con rachas de 50 km/h en zonas de costa; disminuyendo las rachas gradualmente durante miércoles y fijándose hacia componente Este hasta presentarse del Este y Sureste con similar velocidad a lo largo de la región.

Se recomienda tomar las medidas pertinentes ante el posible incremento en los niveles de los ríos y arroyos, así como en centros urbanos ante posibles encharcamientos y/o inundaciones. Acate las indicaciones que emita la Secretaría de Protección Civil y siga atento a las actualizaciones del pronóstico del tiempo.

http://smn.conagua.gob.mx/es/
@conagua_clima @Conagua_GCVer

Centro Hidrometeorológico Regional Boca del Río, Ver., Privada Prof. César Luna Bauza, S/N, Col. Ylang Ylang, C.P. 94298, Boca del Río, Ver.
Tel: (229) 923 3950, Ext. 1568 Correo Electrónico: chmr.bocadelrio@conagua.gob.mx

RIAR