PRONÓSTICO METEOROLÓGICO PARA LAS PRÓXIMAS 24 HORAS

Número: 163
Sábado 22 de Marzo del 2024
Hora de emisión: 06:00 h

Periodo de validez:
De las 06:00 h del Viernes 22 a las 06:00 h del Sábado 23 de Marzo de 2024

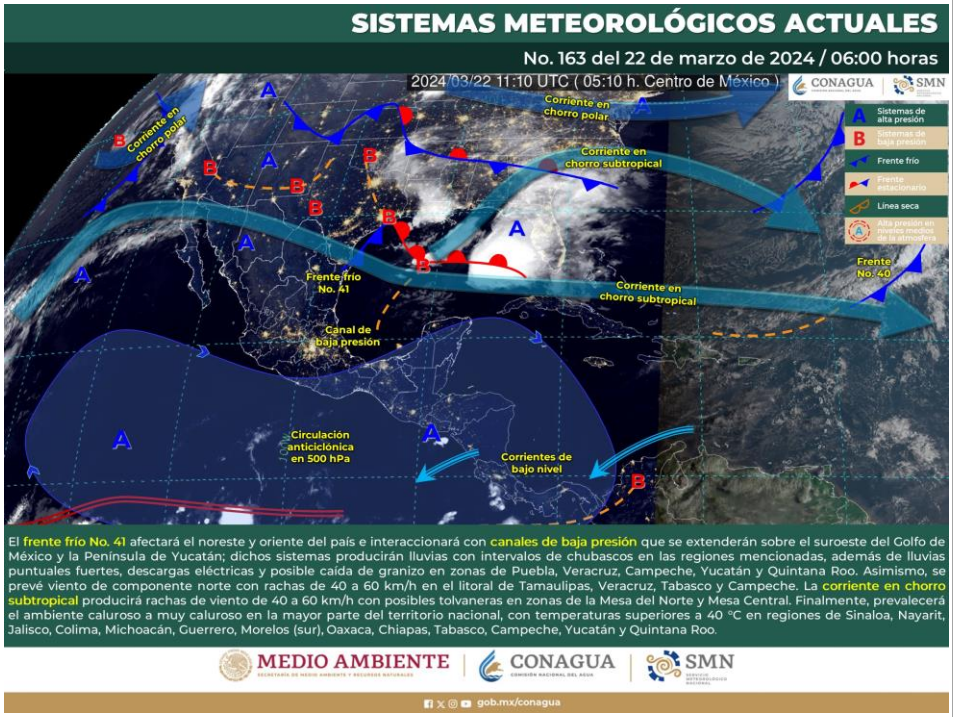

Resumen:

El frente frío No. 41 se desplazará sobre Tamaulipas y Veracruz interactuando con el canal de baja presión en el suroeste del Golfo de México, alcanzando el centro de Veracruz durante la tarde y abandonando la región de pronóstico durante la madrugada del sábado, mientras la masa de aire frío que se le asocia invadirá la vertiente oriental del país. Previendo en Tamaulipas lluvias escasas o lloviznas (0.1 a 5.0 mm) aisladas en las cuencas del Guayalejo-Tamesí y Tamuín, así como la región de la Sierra Madre y el occidente de la cuenca del Soto La Marina. En Veracruz se prevén tormentas puntuales fuertes (25 a 50 mm) en zonas montañosas del Jamapa-Cotaxtla y Papaloapan; lluvias con intervalos de chubascos (5.1 a 25 mm) en el Coatzacoalcos y Tonalá, así como la región de Los Tuxtlas y el resto de las zonas montañosas; lluvias escasas o lloviznas (0.1 a 5.0 mm) en el resto de la Papaloapan y el resto de la porción norte, presentándose aisladas en el resto de la región.

El viento será de componente Norte en ambas entidades con velocidades de 25 a 35 km/h con rachas de 50 a 60 km/h en Tamaulipas y zonas de costa de Veracruz, especialmente de la porción centro de Veracruz.

Ambiente diurno será cálido a caluroso en ambas entidades; por la noche será templado a fresco, así como fresco a frío en zonas serranas.

Temperaturas máximas para el Viernes: *Tuxpan 29°C, Martínez de la Torre 28°C, Xalapa 25°C, Veracruz 29°C, Orizaba 24°C, Catemaco 26°C, Coatzacoalcos 28°C.*

RECOMENDACIONES: Atienda las indicaciones que emitan las Secretarías de Protección Civil Estatales y Capitanía de Puertos. Manténgase informado de las actualizaciones del pronóstico del tiempo.

http://smn.conagua.gob.mx/es/ @conagua_clima @Conagua_GCVer

Centro Hidrometeorológico Regional Boca del Río, Ver., Privada Prof. César Luna Bauza, S/N, Col. Ylang Ylang, C.P. 94298, Boca del Río, Ver.
Tel: (229) 923 3950, Ext. 1568; Correo Electrónico: chmr.bocadelrio@conagua.gob.mx;

RIAR

CONAGUA
COMISIÓN NACIONAL DEL AGUA

SMN
SERVICIO METEOROLÓGICO NACIONAL

Centro Hidrometeorológico Regional Boca del Río

Servicio Meteorológico Nacional, fuente oficial del Gobierno de México

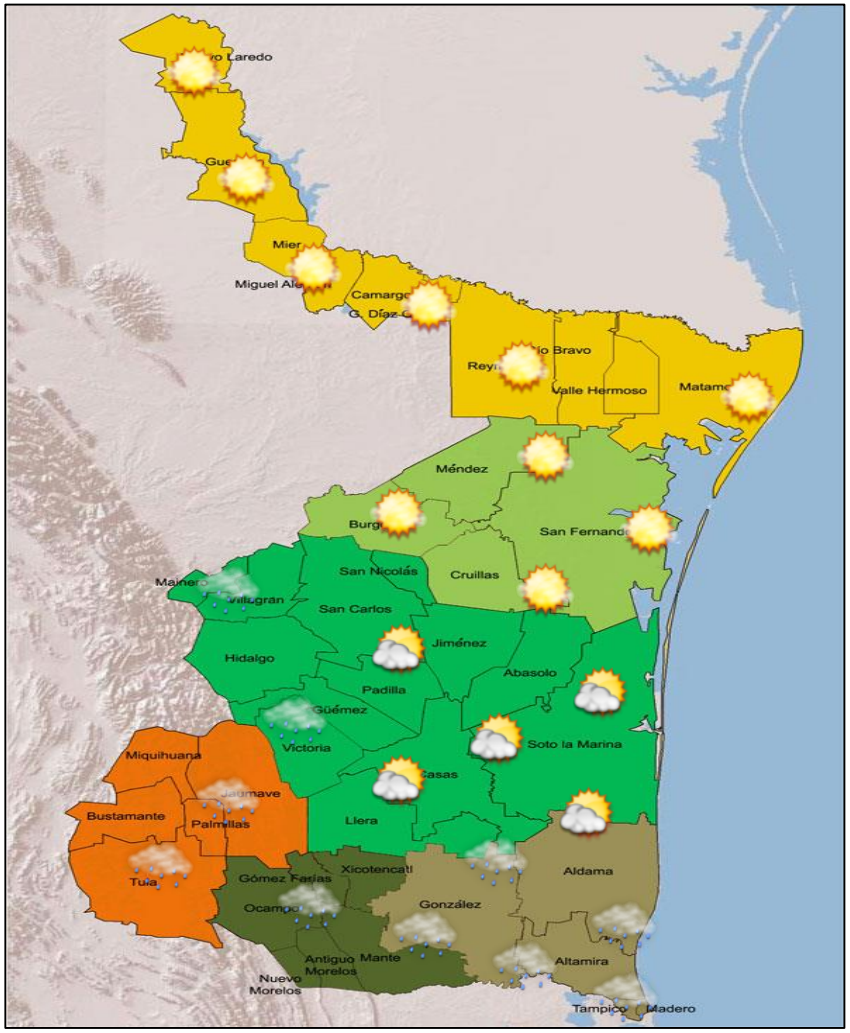

Regiones	Cielo	Lluvia (mm)	Viento (km/h)
Región Fronteriza		Sin lluvia	Componente Norte de 25 a 35
Valle de San Fernando		Sin lluvia	Componente Norte de 25 a 35 con rachas de 50
Región Central	→	Puntuales de 0.1 a 5.0	Componente Norte de 25 a 35 con rachas de 50
Altiplano	→	Puntuales de 0.1 a 5.0	Componente Norte de 25 a 35
Región Mante	→	Puntuales de 0.1 a 5.0	Componente Norte de 25 a 35
Región Sur	→	Puntuales de 0.1 a 5.0	Componente Norte de 25 a 35 con rachas de 50

Despejado | **Nubosidad Dispersa** | **Medio Nublado** | **Nublado** | **Lluvias** | **Lluvias con tormenta**

http://smn.conagua.gob.mx/es/

@conagua_clima @Conagua_GCVer

Centro Hidrometeorológico Regional Boca del Río, Ver., Privada Prof. César Luna Bauza, S/N, Col. Ylang Ylang, C.P. 94298, Boca del Río, Ver.
Tel: (229) 923 3950, Ext. 1568; Correo Electrónico: chmr.bocadelrio@conagua.gob.mx;

CONAGUA
COMISIÓN NACIONAL DEL AGUA

SMN
SERVICIO METEOROLÓGICO NACIONAL

Centro Hidrometeorológico Regional Boca del Río

Servicio Meteorológico Nacional, fuente oficial del Gobierno de México

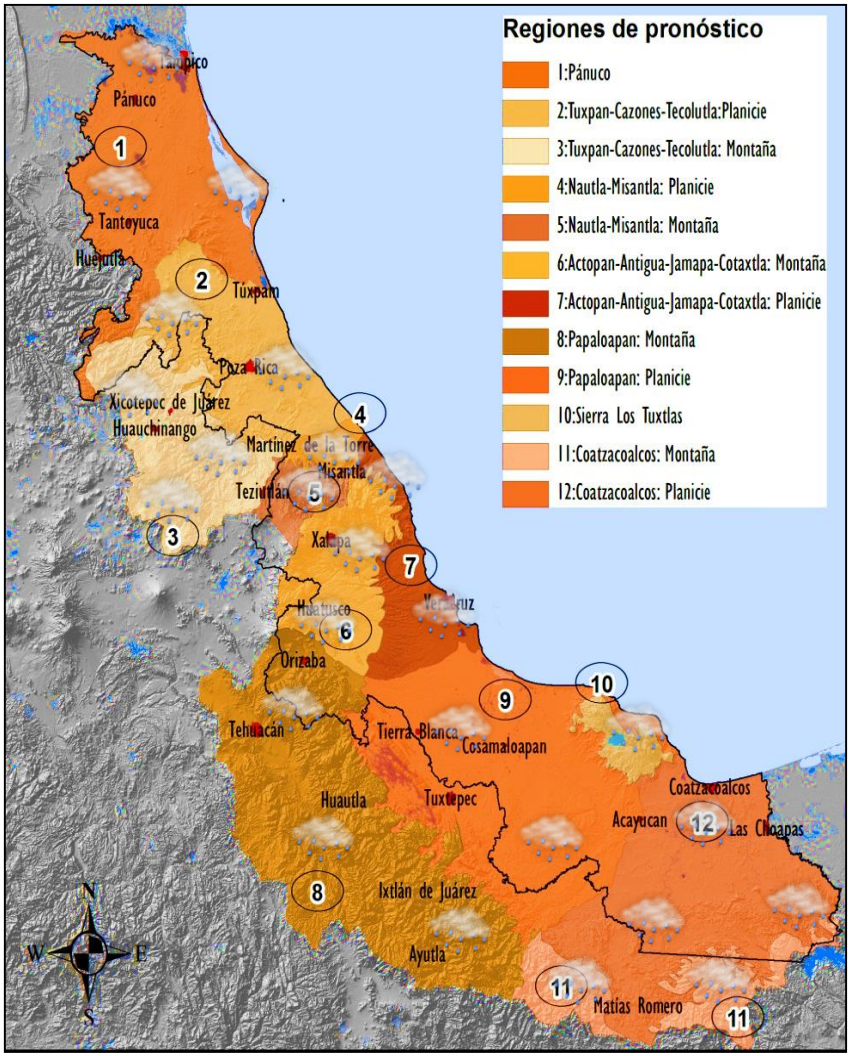

Regiones	Cielo	Lluvia (mm)	Viento (km/h)
1		Puntuales de 0.1 a 5.0	Componente Norte de 25 a 35 con rachas de 50 en costa
2		Puntuales de 0.1 a 5.0	Componente Norte de 25 a 35 con rachas de 50 en costa
3		Puntuales de 5.1 a 25	
4		Puntuales de 5.1 a 25	Componente Norte de 25 a 35 con rachas de 50 en costa
5		Puntuales de 5.1 a 25	
6		Puntuales de 25 a 50	Componente Norte de 25 a 35 con rachas de 50 a 60 en costa
7		Puntuales de 0.1 a 5.0	
8		Puntuales de 25 a 50	Componente Norte de 25 a 35 con rachas de 50 a 60 en costa
9		Puntuales de 0.1 a 5.0	
10		Puntuales de 5.1 a 25	
11		Puntuales de 5.1 a 25	Componente Norte de 25 a 35 con rachas de 50 en costa
12		Puntuales de 5.1 a 25	

http://smn.conagua.gob.mx/es/

@conagua_clima @Conagua_GCVer

Centro Hidrometeorológico Regional Boca del Río, Ver., Privada Prof. César Luna Bauza, S/N, Col. Ylang Ylang, C.P. 94298, Boca del Río, Ver.
Tel: (229) 923 3950, Ext. 1568; Correo Electrónico: chmr.bocadelrio@conagua.gob.mx;