

Fechas de fin de zafra, 3er estimado.

Cuadro 1

#	Ingenio	Estimado de fin de zafra	Fecha real de fin de zafra	Diferencia de días
1	San Miguel del Naranjo*	29 de febrero de 2024	3 de marzo de 2024	Atrasó 3 días
2	Eldorado	13 de marzo de 2024		
3	Plan de San Luis	5 de abril de 2024		
4	El Refugio	6 de abril de 2024		
5	Central Progreso	8 de abril de 2024		
6	Constancia	8 de abril de 2024		
7	Lázaro Cárdenas	8 de abril de 2024		
8	Pedernales	9 de abril de 2024		
9	Central Motzorongo	20 de abril de 2024		
10	Calipam	20 de abril de 2024		
11	Emiliano Zapata	21 de abril de 2024		
12	Central La Providencia	22 de abril de 2024		
13	La Margarita	23 de abril de 2024		
14	Central El Potrero	24 de abril de 2024		
15	Allianza Popular	24 de abril de 2024		
16	Pánuco	27 de abril de 2024		
17	San Francisco Ameca	27 de abril de 2024		
18	Huixtla	27 de abril de 2024		
19	Bellavista	27 de abril de 2024		
20	Tala	27 de abril de 2024		
21	Plan de Ayala	28 de abril de 2024		
22	El Higo	30 de abril de 2024		
23	Quesería	30 de abril de 2024		
24	Santa Clara	1 de mayo de 2024		
25	Méjchor Ocampo	1 de mayo de 2024		
26	Atencingo	1 de mayo de 2024		
27	San Nicolás	4 de mayo de 2024		
28	Cia. La Fe (Pujilic)	4 de mayo de 2024		
29	La Joya	5 de mayo de 2024		
30	Central San Miguelito	6 de mayo de 2024		
31	La Gloria	7 de mayo de 2024		
32	El Mante	9 de mayo de 2024		
33	Adolfo López Mateos	17 de mayo de 2024		
34	Central Casasano	17 de mayo de 2024		
35	El Modelo	18 de mayo de 2024		
36	Mahuixtlán	22 de mayo de 2024		
37	San Cristóbal	22 de mayo de 2024		
38	CIASA (Cuatotlapam)	25 de mayo de 2024		
39	José María Morelos	28 de mayo de 2024		
40	El Carmen	1 de junio de 2024		
41	Tres Valles	2 de junio de 2024		
42	San Pedro	4 de junio de 2024		
43	Santa Rosalía	5 de junio de 2024		
44	Presidente Benito Juárez	8 de junio de 2024		
45	Tamazula	10 de junio de 2024		
46	El Molino	11 de junio de 2024		
47	San José de Abajo	13 de junio de 2024		
48	San Rafael de Pucté	15 de junio de 2024		
49	Puga**		Fecha por definir.	

*El ingenio concluyó zafra 2023/24.

**El ingenio de Puga, no ha proporcionado información al corte del presente reporte.

Avance de producción de caña y azúcar. Zafra 2023/24.



13/3/2024, 15:17:28

Ingenios, avance de producción de caña y azúcar

- En zafra.
- Concluyó zafra.

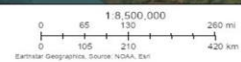

Comité Nacional para el Desarrollo Sustentable de la Caña de Azúcar
Dirección de Información Estadística, Proyecciones y Comunicación (DIEPC)

Comparativos nacionales

Semanal

Cuadro 2

Variable	Superficie industrializada	Caña molida	Rendimiento de campo	Producción total de azúcar	Rendimiento de fábrica	Rendimiento agroindustrial
	ha	t	t/ha	t	%	t azúcar/ha
Zafra 2023/24 (a)	33,928	2,137,465	63.00	232,608	10.88	6.86
3er estimado, zafra 2023/24 (b)	38,217	2,211,085	57.86	245,510	11.10	6.42
Zafra 2022/23 (c)*	37,727	2,242,341	59.44	259,951	11.59	6.89
Diferencias						
(a) - (b)	-4,289	-73,620	5.14	-12,902	-0.22	0.44
(a) - (c)*	-3,798	-104,875	3.56	-27,343	-0.71	-0.03

*Semana 23 con fecha de corte al 04/03/2023

Semanal de calidades de azúcar (t)

Cuadro 3

Variable	Azúcar refinada	Azúcar estándar	Azúcar blanco especial	Azúcar mascabado	Azúcar con pol menor a 99.2
	t	t	t	t	t
Real zafra 2023/24 (d)	59,668	159,470	3,279	-	10,192
Real zafra 2022/23 (e)*	64,740	159,141	1,054	959	34,057
Diferencias					
(d) - (e)*	-5,072	329	2,225	-959	-23,865

*Semana 23 con fecha de corte al 04/03/2023

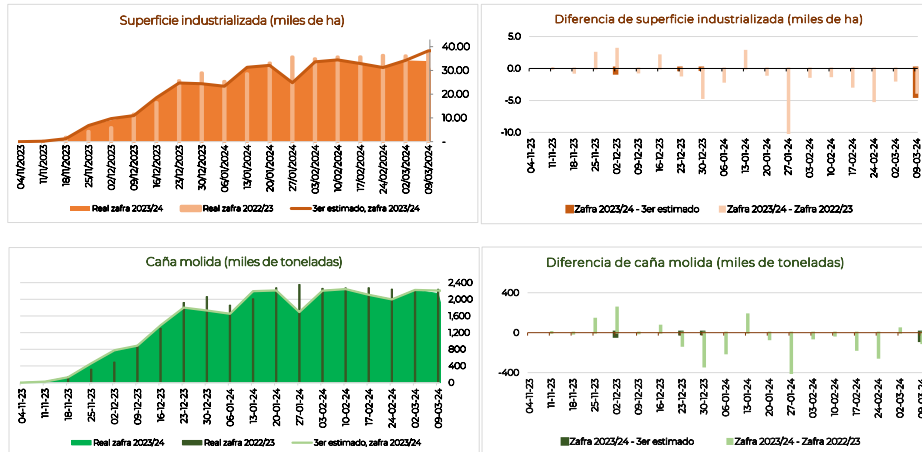

Comparativos nacionales

Acumulados

Cuadro 4

Variable	Superficie industrializada	Caña molida	Rendimiento de campo	Producción total de azúcar	Rendimiento de fábrica	Rendimiento agroindustrial
	ha	t	t/ha	t	%	t azúcar/ha
Zafra 2023/24 (a)	408,295	27,851,347	68.21	2,704,677	9.71	6.62
3er estimado, zafra 2023/24 (b)	412,587	27,924,967	67.68	2,717,579	9.73	6.59
Zafra 2022/23 (c)*	434,087	29,142,329	67.13	3,092,658	10.61	7.12
Diferencias						
(a) - (b)	-4,292	-73,620	0.55	-12,902	-0.02	0.04
(a) - (c)*	-25,792	-1,290,982	1.08	-387,981	-0.90	-0.50

*Semana 23 con fecha de corte al 04/03/2023

Acumulados de calidades de azúcar (t)

Cuadro 5

Variable	Azúcar refinada	Azúcar estándar	Azúcar blanco especial	Azúcar mascabado	Azúcar con pol menor a 99.2
Real zafra 2023/24 (d)	616,918	1,816,186	32,555	-	239,018
Real zafra 2022/23 (e)*	643,086	1,942,477	40,894	1,450	464,751
Diferencias					
(d) - (e)*	-26,167	-126,291	-8,339	-1,450	-225,733

*Semana 23 con fecha de corte al 04/03/2023

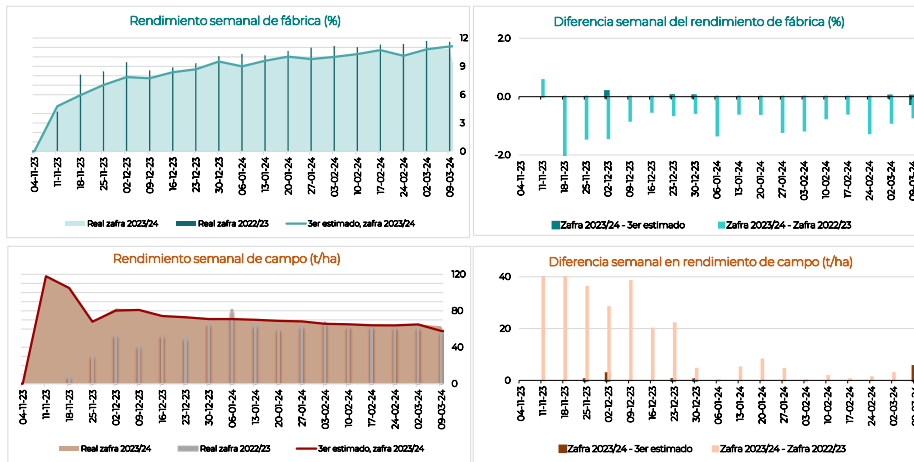

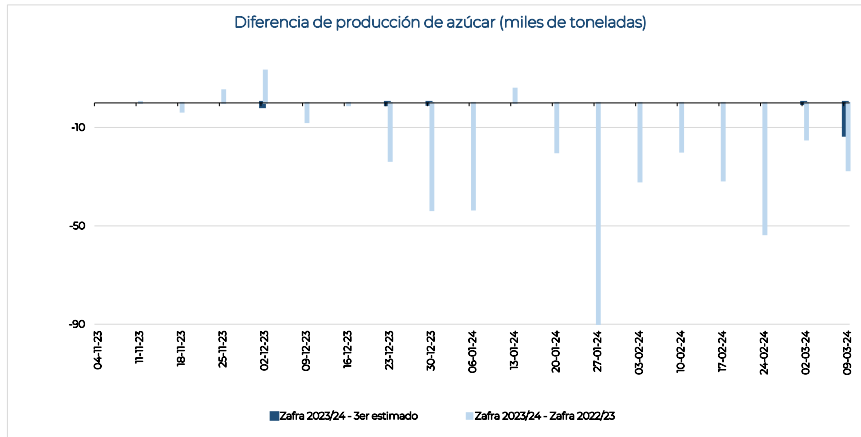
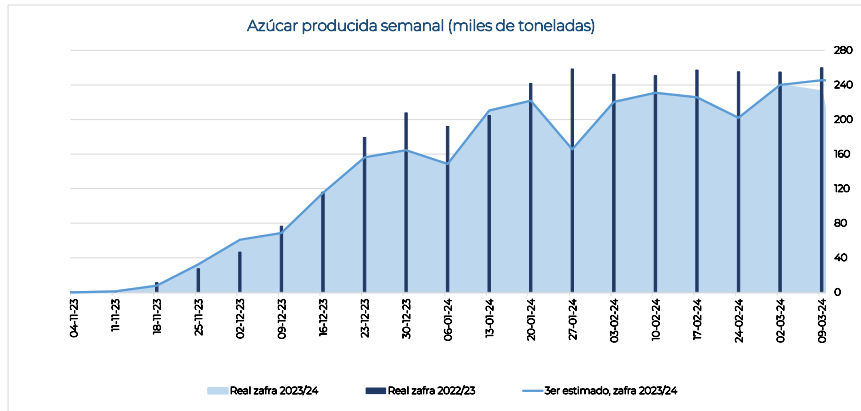

Información semanal por ingenio y grupo azucarero
Cuadro 6

Ingenio	Superficie industrializada	Caña molida	Rendimiento de campo	Producción de azúcar	Rendimiento de fábrica	Rendimiento agroindustrial	Azúcar refinada	Azúcar estándar	Azúcar blanco especial	Azúcar mascabado	Azúcar con pol menor a 99.2	KARBE neto teórico
	ha	t	t/ha	t	%	t azúcar/ha	t	t	t	t	t	kg/cN
Nacional	33,928	2,137,465	63.00	232,608	10.88	6.86	59,668	159,470	3,279	-	10,192	114.343
Beta San Miguel	6,554	389,717	59.46	43,976	11.28	6.71	6,069	26,764	3,087	-	8,056	114.801
Central Casasano	285	28,228	99.22	3,905	13.83	13.72	-	3,905	-	-	-	128.329
San Francisco Ameca	597	51,370	86.06	6,159	11.99	10.32	-	3,072	3,087	-	-	120.153
Constancia	411	32,434	79.01	3,147	9.70	7.67	-	3,147	-	-	-	107.677
Emiliano Zapata	451	35,329	78.29	4,650	13.16	10.31	-	4,650	-	-	-	135.837
Central San Miguelito	279	21,548	77.28	2,023	9.39	7.25	-	377	-	-	1,645	99.834
Santa Rosalía	526	33,590	63.85	3,504	10.43	6.66	-	-	-	-	3,504	113.497
Central La Providencia	474	29,266	61.80	2,906	9.93	6.14	-	-	-	-	2,906	104.965
Central El Potrero	955	56,784	59.47	6,069	10.69	6.36	6,069	-	-	-	-	111.983
Quesería	790	43,647	55.25	5,310	12.17	6.72	-	5,310	-	-	-	122.292
San Rafael de Pucté	1,028	55,879	54.34	5,781	10.35	5.62	-	5,781	-	-	-	106.030
San Miguel del Naranjo*	759	1,642	2.16	522	31.79	0.69	-	522	-	-	-	105.547
Zucarmex	5,498	438,032	79.67	49,858	11.38	9.07	6,612	43,247	-	-	-	117.565
Tamazula	436	52,747	121.10	6,612	12.53	15.18	6,612	-	-	-	-	126.53
Cia. La Fe (Pujilic)	689	70,912	102.98	9,098	12.83	13.21	-	9,098	-	-	-	128.689
Atencingo	736	65,293	88.72	8,279	12.68	11.25	-	8,279	-	-	-	128.979
Melchor Ocampo	647	50,599	78.20	6,222	12.30	6.222	-	6,222	-	-	-	126.187
Mahuixtlán	239	17,544	73.33	1,898	10.82	7.93	-	1,898	-	-	-	110.856
San Cristóbal	1,809	124,358	68.76	12,133	9.76	6.71	-	12,133	-	-	-	102.509
El Higo	943	56,579	60.00	5,618	9.93	5.96	-	5,618	-	-	-	108.261
Santos	5,058	254,423	50.30	27,793	10.92	5.49	12,219	14,863	42	-	670	116.946
Pedernales	180	15,687	87.20	1,933	12.32	10.74	-	1,933	-	-	-	128.080
Bellavista	422	32,942	78.03	4,122	12.51	9.76	-	4,122	-	-	-	127.73
Presidente Benito Juárez	1,311	78,242	59.69	8,051	10.29	6.14	7,247	762	42	-	-	104.94
CIASA (Cuatutolapam)	839	39,230	46.77	4,203	10.71	5.01	-	3,533	-	-	670	119.31
Plan de Ayala	1,132	46,577	41.14	4,972	10.67	4.39	4,972	-	-	-	-	120.14
Alianza Popular	1,175	41,745	35.54	4,513	10.81	3.84	-	4,513	-	-	-	120.67
GAM	1,590	115,643	72.73	13,095	11.32	8.24	5,307	7,639	150	-	-	116.926
Tala	1,047	80,925	77.33	9,499	11.74	9.08	3,849	5,500	150	-	-	119.050
Lázaro Cárdenas	163	12,115	74.35	1,458	12.03	8.95	1,458	-	-	-	-	124.27
Eldorado	381	22,604	59.39	2,139	9.46	5.62	-	2,139	-	-	-	105.01
Porres	2,245	166,911	74.34	17,252	10.34	7.68	-	17,252	-	-	-	110.004
El Modelo	463	40,923	88.48	4,470	10.92	9.67	-	4,470	-	-	-	117.818
Huixtla	575	47,370	82.44	4,717	9.96	8.21	-	4,717	-	-	-	108.551
Santa Clara	373	28,250	75.82	3,192	11.30	8.57	-	3,192	-	-	-	113.334
San Pedro	835	50,368	60.29	4,873	9.67	5.83	-	4,873	-	-	-	103.008
PIASA	3,536	198,562	56.16	20,958	10.55	5.93	20,958	-	-	-	-	111.286
Adolfo López Mateos	878	61,563	70.09	5,696	9.25	6.48	5,696	-	-	-	-	100.608
Tres Valles	1,313	89,043	67.81	9,629	10.81	7.33	9,629	-	-	-	-	112.315
Plan de San Luis	1,344	47,956	35.68	5,634	11.75	4.19	5,634	-	-	-	-	123.505
La Margarita	1,711	98,817	57.74	10,994	11.13	6.42	-	10,994	-	-	-	115.079
José María Morelos	372	29,221	78.59	3,083	10.55	8.29	-	3,083	-	-	-	113.151
La Margarita	659	40,880	62.00	4,529	11.08	6.87	-	4,529	-	-	-	113.983
Central Progreso	680	28,716	42.21	3,381	11.78	4.97	-	3,381	-	-	-	118.410
Pantaleón	2,624	135,290	51.55	13,588	10.04	5.18	3,076	10,402	-	-	110	120.088
Pánuco	1,271	65,953	51.89	6,169	9.35	4.85	-	6,059	-	-	110	103.618
El Mante	1,353	69,337	51.24	7,419	10.70	5.48	3,076	4,343	-	-	-	135.785
GAT	1,700	121,764	71.61	13,260	10.89	7.80	-	13,260	-	-	-	112.379
La Gloria	880	73,881	83.98	8,181	11.07	9.30	-	8,181	-	-	-	111.736
La Joya	821	47,883	58.35	5,079	10.61	6.19	-	5,079	-	-	-	113.377
Motzorongo	1,253	80,660	64.36	7,933	9.84	6.33	-	6,577	-	-	1,356	105.724
Central Motzorongo	858	57,910	67.50	5,458	9.43	6.36	-	5,458	-	-	-	105.020
El Refugio	395	22,750	57.53	2,475	10.88	6.26	-	1,119	-	-	1,356	107.504
García González	266	16,345	61.51	1,114	6.82	4.19	804	310	-	-	-	84.192
El Carmen	196	12,710	64.85	804	6.32	4.10	804	-	-	-	-	81.273
Calipam	70	3,635	52.11	310	8.54	4.45	-	310	-	-	-	94.315
Independientes	1,892	121,300	64.11	12,787	10.54	6.76	4,624	8,163	-	-	-	106.936
El Molino	477	33,284	69.81	4,179	12.56	8.77	-	4,179	-	-	-	-
San Nicolás	730	46,846	64.16	4,624	9.87	6.33	4,624	-	-	-	-	107.979
San José de Abajo	685	41,170	60.10	3,984	9.68	5.82	-	3,984	-	-	-	105.788
Puga**	-	-	-	-	-	-	-	-	-	-	-	-

Nota: El dato Nacional de KARBE solo contiene información de los ingenios que proporcionaron los datos necesarios para el cálculo.

**El ingenio de Puga, no ha proporcionado información al corte del presente reporte.

Información acumulada por ingenio y grupo azucarero
Cuadro 7

Ingenio	Superficie Industrializada	Caña molida	Rendimiento de campo	Producción de azúcar	Rendimiento de fábrica	Rendimiento agroindustrial	Azúcar refinada	Azúcar estándar	Azúcar blanco especial	Azúcar mascabado	Azúcar con pol menor a 99.2	KARBE neto teórico
	ha	t	t/ha	t	%	t azúcar/ha	t	t	t	t	t	kg/cCN
Nacional	408,295	27,851,347	68.21	2,704,677	9.71	6.62	616,918	1,816,186	32,555	-	239,018	105.059
Beta San Miguel	90,728	5,770,387	63.60	564,519	9.78	6.22	70,268	359,648	25,071	-	109,532	105.386
Central Casasano	4,395	453,873	103.28	54,666	12.04	12.44	-	54,666	-	-	-	121.516
San Francisco Ameca	7,259	682,765	94.06	70,547	10.33	9.72	-	45,476	25,071	-	-	108.078
Emiliano Zapata	6,722	578,037	85.99	71,142	12.31	10.58	-	71,142	-	-	-	126.892
Central San Miguelito	2,755	213,680	77.57	17,561	8.22	6.37	-	437	-	-	17,124	88.595
Santa Rosalía	5,412	363,655	67.19	36,149	9.94	6.68	-	-	-	-	36,149	108.347
Central El Potrero	11,439	762,717	66.68	70,268	9.21	6.14	70,268	-	-	-	-	103.424
Quesería	8,571	568,947	66.38	60,492	10.63	7.06	-	60,492	-	-	-	112.694
Central La Providencia	7,201	443,948	61.65	38,155	8.59	5.30	-	-	-	-	38,155	91.366
Constancia	8,176	457,439	55.95	38,910	8.51	4.76	-	38,910	-	-	-	92.433
San Rafael de Pucté	14,505	800,565	55.19	66,487	8.31	4.58	-	48,384	-	-	18,103	95.450
San Miguel del Naranjo*	14,295	444,760	31.11	40,142	9.03	2.81	-	40,142	-	-	-	98.897
Zucarmex	67,300	5,659,603	84.09	593,373	10.48	8.82	58,162	500,185	-	-	35,027	110.773
Tamazula	4,885	547,780	112.14	58,394	10.66	11.95	58,162	233	-	-	-	117.667
Cia. La Fe (Pujitlic)	11,004	1,135,517	103.19	139,218	12.26	12.65	-	139,218	-	-	-	124.593
Atencingo	10,413	1,061,982	101.98	127,846	12.04	12.28	-	127,846	-	-	-	123.210
Melchor Ocampo	6,565	616,310	93.87	69,995	11.36	10.66	-	69,995	-	-	-	119.167
Mahuixtlán	3,222	268,440	83.31	26,006	9.69	8.07	-	26,006	-	-	-	102.631
San Cristóbal	19,427	1,322,563	68.08	109,043	8.24	5.61	-	74,017	-	-	35,027	89.045
El Higo	11,784	707,011	60.00	62,871	8.89	5.34	-	62,871	-	-	-	99.472
Santos	43,067	2,432,229	56.48	241,815	9.94	5.61	86,061	134,602	5,465	-	15,687	108.895
Pedernales	2,379	205,817	86.53	21,452	10.42	9.02	-	21,452	-	-	-	110.981
Bellavista	4,520	376,361	83.26	40,600	10.79	8.98	-	40,600	-	-	-	114.204
Presidente Benito Juárez	10,894	636,653	58.44	56,867	8.93	5.22	48,534	2,869	5,465	-	-	94.872
CIASA (Cuatrotolapam)	8,064	422,220	52.36	42,551	10.08	5.28	-	26,864	-	-	15,687	111.038
Plan de Ayala	7,962	385,598	48.43	37,528	9.73	4.71	37,528	-	-	-	-	115.402
Alianza Popular	9,248	405,580	43.86	42,818	10.56	4.63	-	42,818	-	-	-	116.390
GAM	19,843	1,543,249	77.77	155,303	10.06	7.83	64,848	88,436	2,019	-	-	107.303
Tala	14,132	1,169,267	82.74	118,189	10.11	8.36	50,430	65,740	2,019	-	-	107.115
Lázaro Cárdenas	2,220	163,687	73.75	17,708	10.82	7.98	14,418	3,290	-	-	-	113.431
Eldorado	3,492	210,295	60.23	19,406	9.23	5.56	-	19,406	-	-	-	103.407
Porres	26,642	2,175,797	81.67	202,443	9.30	7.60	-	186,238	-	-	16,205	100.848
El Modelo	7,008	621,625	88.70	62,457	10.05	8.91	-	62,457	-	-	-	108.940
Huixtla	9,265	812,775	87.73	73,183	9.00	7.90	-	56,979	-	-	16,205	98.197
Santa Clara	2,401	195,379	81.36	20,174	10.33	8.40	-	20,174	-	-	-	105.176
San Pedro	7,967	546,018	68.53	46,629	8.54	5.85	-	46,629	-	-	-	93.666
PIASA	46,568	2,842,571	61.04	253,461	8.92	5.44	253,461	-	-	-	-	98.867
Tres Valles	19,238	1,330,711	69.17	123,360	9.27	6.41	123,360	-	-	-	-	100.148
Adolfo López Mateos	13,773	939,065	68.18	74,228	7.90	5.39	74,228	-	-	-	-	88.368
Plan de San Luis	13,556	572,795	42.25	55,874	9.75	4.12	55,874	-	-	-	-	113.490
La Margarita	24,602	1,487,480	60.46	150,565	10.12	6.12	-	148,079	-	-	2,485	106.672
José María Morelos	4,444	348,742	78.48	33,142	9.50	7.46	-	33,142	-	-	-	103.397
La Margarita	10,644	704,233	66.16	70,574	10.02	6.63	-	69,430	-	-	1,144	104.066
Central Progreso	9,515	434,504	45.67	46,848	10.78	4.92	-	45,507	-	-	1,341	113.233
Pantaleón	28,157	1,800,577	63.95	164,856	9.16	5.85	30,938	107,748	-	-	26,169	107.251
El Mante	12,772	859,812	67.32	84,780	9.86	6.64	30,938	53,842	-	-	-	123.751
Pánuco	15,385	940,766	61.15	80,075	8.51	5.20	-	53,906	-	-	26,169	92.379
GAT	20,159	1,522,857	75.54	151,543	9.95	7.52	-	140,413	-	-	11,130	104.537
La Gloria	11,953	1,057,699	88.49	107,281	10.14	8.98	-	107,281	-	-	-	104.926
La Joya	8,206	465,158	56.69	44,263	9.52	5.39	-	33,132	-	-	11,130	103.642
Motzorongo	15,182	964,640	63.54	81,707	8.47	5.38	-	58,923	-	-	22,784	92.497
Central Motzorongo	10,658	712,090	66.81	59,147	8.31	5.55	-	51,279	-	-	7,868	91.865
El Refugio	4,524	252,550	55.83	22,560	8.93	4.99	-	7,644	-	-	14,916	94.273
García González	2,913	190,148	65.27	12,206	6.42	4.19	6,326	5,880	-	-	-	85.194
El Carmen	1,772	116,972	66.01	6,326	5.41	3.57	6,326	-	-	-	-	78.281
Calipam	1,141	73,176	64.11	5,880	8.04	5.15	-	5,880	-	-	-	96.152
Independientes	23,133	1,461,810	63.19	132,886	9.09	5.74	46,853	86,033	-	-	-	95.150
El Molino	6,085	424,625	69.79	45,592	10.74	7.49	-	45,592	-	-	-	-
San José de Abajo	7,944	493,250	62.09	40,339	8.18	5.08	-	40,339	-	-	-	90.091
San Nicolás	9,104	543,935	59.75	46,955	8.63	5.16	46,853	102	-	-	-	99.897
Puga**	-	-	-	-	-	-	-	-	-	-	-	-

Nota: El dato Nacional de KARBE solo contiene información de los ingenios que proporcionaron los datos necesarios para el cálculo.

**El ingenio de Puga, no ha proporcionado información al corte del presente reporte.

Información semanal por ingenio y región cañera
Cuadro 8

Ingenio	Superficie industrializada	Caña molida	Rendimiento de campo	Producción de azúcar	Rendimiento de fábrica	Rendimiento agroindustrial	Azúcar refinada	Azúcar estándar	Azúcar blanco especial	Azúcar mascabado	Azúcar con pol menor a 99.2	KARBE neto teñirico
	ha	t	o	t	%	t azúcar/ha	t	t	t	t	t	kg/tCN
Nacional	33,928	2,137,465	63.00	232,608	10.88	6.86	59,668	159,470	3,279	-	10,192	114,343
Centro	1,737	145,195	83.57	17,947	12.36	10.33	804	17,143	-	-	-	125.579
Central Casasano	285	28,228	99.22	3,905	13.83	13.72	-	3,905	-	-	-	128.329
Atencingo	736	65,293	88.72	8,279	12.68	11.25	-	8,279	-	-	-	128.979
Emiliano Zapata	451	35,329	78.29	4,650	13.16	10.31	-	4,650	-	-	-	135.837
El Carmen	196	12,710	64.85	804	6.32	4.10	804	-	-	-	-	81.273
Calipam	70	3,635	52.11	310	8.54	4.45	-	310	-	-	-	94.315
Córdoba - Golfo	6,126	378,304	61.75	38,597	10.20	6.30	10,693	21,995	-	-	5,908	108.625
Central San Miguelito	279	21,548	77.28	2,023	9.39	7.25	-	377	-	-	1,645	99.834
Constancia	411	32,434	79.01	3,147	9.70	7.67	-	3,147	-	-	-	107.677
Central Motzorongo	858	57,910	67.50	5,458	9.43	6.36	-	5,458	-	-	-	105.020
Central El Potrero	955	56,784	59.47	6,069	10.69	6.36	6,069	-	-	-	-	111.983
San Nicolás	730	46,846	64.16	4,624	9.87	6.33	4,624	-	-	-	-	107.979
La Margarita	659	40,880	62.00	4,529	11.08	6.87	-	4,529	-	-	-	113.983
Central La Providencia	474	29,266	61.80	2,906	9.93	6.14	-	-	-	-	2,906	104.965
San José de Abajo	685	41,170	60.10	3,984	9.68	5.82	-	3,984	-	-	-	105.788
El Refugio	395	22,750	57.53	2,475	10.88	6.26	-	1,119	-	-	1,356	107.504
Central Progreso	680	28,716	42.21	3,381	11.78	4.97	-	3,381	-	-	-	118.410
Noreste	7,977	329,789	61.34	34,846	10.57	4.37	13,681	21,056	-	-	110	117.571
El Higo	943	56,579	60.00	5,618	9.93	5.96	-	5,618	-	-	-	108.261
Pánuco	1,271	65,953	51.89	6,169	9.35	4.85	-	6,059	-	-	110	103.618
El Mante	1,353	69,337	51.24	7,419	10.70	5.48	3,076	4,343	-	-	-	135.785
Plan de Ayala	1,132	46,577	41.14	4,972	10.67	4.39	4,972	-	-	-	-	120.139
Plan de San Luis	1,344	47,956	35.68	5,634	11.75	4.19	5,634	-	-	-	-	123.505
Alianza Popular	1,175	41,745	35.54	4,513	10.81	3.84	-	4,513	-	-	-	120.672
San Miguel del Naranjo*	759	1,642	2.16	522	31.79	0.69	-	522	-	-	-	105.544
Noroeste	857	55,887	65.39	6,318	11.31	7.37	-	6,318	-	-	-	105.013
El Molino	477	33,284	69.81	4,179	12.56	8.77	-	4,179	-	-	-	-
Eldorado	381	22,604	59.39	2,139	9.46	5.62	-	2,139	-	-	-	105.013
Puga**	-	-	-	-	-	-	-	-	-	-	-	-
Pacífico	5,025	397,503	79.10	47,589	11.97	9.47	11,918	32,434	3,237	-	-	121.873
Tamazula	436	52,747	121.10	6,612	12.53	15.18	6,612	-	-	-	-	126.532
Pedernales	180	15,687	87.20	1,933	12.32	10.74	-	1,933	-	-	-	128.080
San Francisco Ameca	597	51,370	86.06	6,159	11.99	10.32	-	3,072	3,087	-	-	120.153
José María Morelos	372	29,221	78.59	3,083	10.55	8.29	-	3,083	-	-	-	113.151
Melchor Ocampo	647	50,599	78.20	6,222	12.30	9.62	-	6,222	-	-	-	126.187
Bellavista	422	32,942	78.03	4,122	12.51	9.76	-	4,122	-	-	-	127.729
Tala	1,047	80,925	77.33	9,499	11.74	9.08	3,849	5,500	150	-	-	119.050
Santa Clara	373	28,250	75.82	3,192	11.30	8.57	-	3,192	-	-	-	113.334
Lázaro Cárdenas	163	12,115	74.35	1,458	12.03	8.95	1,458	-	-	-	-	124.272
Quesería	790	43,647	55.25	5,310	12.17	6.72	-	5,310	-	-	-	122.292
Papaloapan - Golfo	7,256	496,910	68.48	51,082	10.28	7.04	15,325	35,087	-	-	670	108.303
El Modelo	463	40,923	88.48	4,470	10.92	9.67	-	4,470	-	-	-	117.818
La Gloria	880	73,881	83.98	8,181	11.07	9.30	-	8,181	-	-	-	111.736
Mahuixtlán	239	17,544	73.33	1,898	10.82	7.93	-	1,898	-	-	-	110.856
Adolfo López Mateos	878	61,563	70.09	5,696	9.25	6.48	5,696	-	-	-	-	100.608
San Cristóbal	1,809	124,358	68.76	12,133	9.76	6.71	-	12,133	-	-	-	102.509
Tres Valles	1,313	89,043	67.81	9,629	10.81	7.33	9,629	-	-	-	-	112.315
San Pedro	835	50,368	60.29	4,873	9.67	5.83	-	4,873	-	-	-	103.008
CIASA (Cuatotlapam)	839	39,230	46.77	4,203	10.71	5.01	-	3,533	-	-	670	119.308
Sureste	4,949	333,876	67.46	36,229	10.85	7.32	7,247	25,436	42	-	3,504	112.960
Cia. La Fe (Pujitlic)	689	70,912	102.98	9,098	12.83	13.21	-	9,098	-	-	-	128.689
Huixtla	575	47,370	82.44	4,717	9.96	8.21	-	4,717	-	-	-	108.551
Santa Rosalía	526	33,590	63.85	3,504	10.43	6.66	-	-	-	-	3,504	113.497
Presidente Benito Juárez	1,311	78,242	59.69	8,051	10.29	6.14	7,247	762	42	-	-	104.944
La Joya	821	47,883	58.35	5,079	10.61	6.19	-	5,079	-	-	-	113.377
San Rafael de Pucté	1,028	55,879	54.34	5,781	10.35	5.62	-	5,781	-	-	-	106.030

Nota: El dato Nacional de KARBE solo contiene información de los ingenios que proporcionaron los datos necesarios para el cálculo.

**El ingenio de Puga, no ha proporcionado información al corte del presente reporte.

Información acumulada por ingenio y región cañera
Cuadro 9

Ingenio	Superficie industrializada	Caña molida	Rendimiento de campo	Producción de azúcar	Rendimiento de fábrica	Rendimiento agroindustrial	Azúcar refinada	Azúcar estándar	Azúcar blanco especial	Azúcar mascabado	Azúcar con pol menor a 99.2	KARBE neto teórico
	ha	t	t/ha	t	%	t azúcar/ha	t	t	t	t	t	kg/HCN
Nacional	408,295	27,851,347	68.21	2,704,677	9.71	6.62	616,918	1,816,186	32,555	-	239,018	105.059
Centro	24,443	2,284,041	93.44	265,861	11.64	10.88	6,326	259,534	-	-	-	120.697
Central Casasano	4,395	453,873	103.28	54,666	12.04	12.44	-	54,666	-	-	-	121.516
Atencingo	10,413	1,061,982	101.98	127,846	12.04	12.28	-	127,846	-	-	-	123.210
Emiliano Zapata	6,722	578,037	85.99	71,142	12.31	10.58	-	71,142	-	-	-	126.892
El Carmen	1,772	116,972	66.01	6,326	5.41	3.57	6,326	-	-	-	-	78.281
Calipam	1,141	73,176	64.11	5,880	8.04	5.15	-	5,880	-	-	-	96.152
Córdoba - Golfo	81,959	5,018,346	61.23	451,318	8.99	5.51	117,122	253,648	-	-	80,549	97.926
Central San Miguelito	2,755	213,680	77.57	17,561	8.22	6.37	-	437	-	-	17,124	88.595
Central Motzorongo	10,658	712,090	66.81	59,147	8.31	5.55	-	51,279	-	-	7,868	91.865
Central El Potrero	11,439	762,717	66.68	70,268	9.21	6.14	70,268	-	-	-	-	103.424
La Margarita	10,644	704,233	66.16	70,574	10.02	6.63	-	69,430	-	-	1,144	104.066
San José de Abajo	7,944	493,250	62.09	40,339	8.18	5.08	-	40,339	-	-	-	90.091
Central La Providencia	7,201	443,948	61.65	38,155	8.59	5.30	-	-	-	-	38,155	91.366
San Nicolás	9,104	543,935	59.75	46,955	8.63	5.16	46,853	102	-	-	-	99.897
Constancia	8,176	457,439	55.95	38,910	8.51	4.76	-	38,910	-	-	-	92.433
El Refugio	4,524	252,550	55.83	22,560	8.93	4.99	-	7,644	-	-	14,916	94.273
Central Progreso	9,515	434,504	45.67	46,848	10.78	4.92	-	45,507	-	-	1,341	113.233
Noreste	85,001	4,316,321	50.78	404,088	9.36	4.75	124,340	253,579	-	-	26,169	107.561
El Mante	12,772	859,812	67.32	84,780	9.86	6.64	30,938	53,842	-	-	-	123.751
Pánuco	15,385	940,766	61.15	80,075	8.51	5.20	-	53,906	-	-	26,169	92.379
El Higo	11,784	707,011	60.00	62,871	8.89	5.34	-	62,871	-	-	-	99.472
Plan de Ayala	7,962	385,598	48.43	37,528	9.73	4.71	37,528	-	-	-	-	115.402
Alianza Popular	9,248	405,580	43.86	42,818	10.56	4.63	-	42,818	-	-	-	116.390
Plan de San Luis	13,556	572,795	42.25	55,874	9.75	4.12	55,874	-	-	-	-	113.490
San Miguel del Naranjo*	14,295	444,760	31.11	40,142	9.03	2.81	-	40,142	-	-	-	98.897
Noroeste	9,576	634,920	66.30	64,997	10.24	6.79	-	64,997	-	-	-	103.407
El Molino	6,085	424,625	69.79	45,592	10.74	7.49	-	45,592	-	-	-	-
Eldorado	3,492	210,295	60.23	19,406	9.23	5.56	-	19,406	-	-	-	103.407
Puga**	-	-	-	-	-	-	-	-	-	-	-	-
Pacífico	57,376	4,875,054	84.97	510,693	10.48	8.90	123,010	360,594	27,090	-	-	111.197
Tamazula	4,885	547,780	112.14	58,394	10.66	11.95	58,162	233	-	-	-	117.667
San Francisco Ameca	7,259	682,765	94.06	70,547	10.33	9.72	-	45,476	25,071	-	-	108.078
Melchor Ocampo	6,565	616,310	93.87	69,995	11.36	10.66	-	69,995	-	-	-	119.167
Pedernales	2,379	205,817	86.53	21,452	10.42	9.02	-	21,452	-	-	-	110.981
Bellavista	4,520	376,361	83.26	40,600	10.79	8.98	-	40,600	-	-	-	114.204
Tala	14,132	1,169,267	82.74	118,189	10.11	8.36	50,430	65,740	2,019	-	-	107.115
Santa Clara	2,401	195,379	81.36	20,174	10.33	8.40	-	20,174	-	-	-	105.176
José María Morelos	4,444	348,742	78.48	33,142	9.50	7.46	-	33,142	-	-	-	103.397
Lázaro Cárdenas	2,220	163,687	73.75	17,708	10.82	7.98	14,418	3,290	-	-	-	113.431
Quesería	8,571	568,947	66.38	60,492	10.63	7.06	-	60,492	-	-	-	112.694
Papaloapan - Golfo	90,653	6,508,342	71.79	591,553	9.09	6.53	197,587	343,252	-	-	50,714	98.056
El Modelo	7,008	621,625	88.70	62,457	10.05	8.91	-	62,457	-	-	-	108.940
La Gloria	11,953	1,057,699	88.49	107,281	10.14	8.98	-	107,281	-	-	-	104.926
Mahuixtlán	3,222	268,440	83.31	26,006	9.69	8.07	-	26,006	-	-	-	102.631
Tres Valles	19,238	1,330,711	69.17	123,360	9.27	6.41	123,360	-	-	-	-	100.148
San Pedro	7,967	546,018	68.53	46,629	8.54	5.85	-	46,629	-	-	-	93.666
Adolfo López Mateos	13,773	939,065	68.18	74,228	7.90	5.39	74,228	-	-	-	-	88.368
San Cristóbal	19,427	1,322,563	68.08	109,043	8.24	5.61	-	74,017	-	-	35,027	89.045
CIASA (Cuatrotolapam)	8,064	422,220	52.36	42,551	10.08	5.28	-	26,864	-	-	15,687	111.038
Sureste	59,287	4,214,324	71.08	416,167	9.88	7.02	48,534	280,582	5,465	-	81,587	106.095
Cia. La Fe (Pujilic)	11,004	1,135,517	103.19	139,218	12.26	12.65	-	139,218	-	-	-	124.593
Huixtla	9,265	812,775	87.73	73,183	9.00	7.90	-	56,979	-	-	16,205	98.197
Santa Rosalia	5,412	363,655	67.19	36,149	9.94	6.68	-	-	-	-	36,149	108.347
Presidente Benito Juárez	10,894	636,653	58.44	56,867	8.93	5.22	48,534	2,869	5,465	-	-	94.87
La Joya	8,206	465,158	56.69	44,263	9.52	5.39	-	33,132	-	-	11,130	103.642
San Rafael de Pucté	14,505	800,565	55.19	66,487	8.31	4.58	-	48,384	-	-	18,103	95.450

Nota: El dato Nacional de KARBE solo contiene información de los ingenios que proporcionaron los datos necesarios para el cálculo.

**El ingenio de Puga, no ha proporcionado información al corte del presente reporte.

Información semanal por Entidad Federativa
Cuadro 10

Entidad federativa	Superficie industrializada	Caña molida	Rendimiento de campo	Producción de azúcar	Rendimiento de fábrica	Rendimiento agroindustrial	Azúcar refinada	Azúcar estándar	Azúcar blanco especial	Azúcar mascabado	Azúcar con pol menor a 99.2	KARBE neto teórico
	ha	t	t/ha	t	%	t azúcar/ha	t	t	t	t	t	kg/tCN
Total nacional	33,928	2,137,465	63.00	232,608	10.88	6.86	59,668	159,470	3,279	-	10,192	114.343
Chiapas	1,263	118,282	93.64	13,814	11.68	10.94	-	13,814	-	-	-	121.077
Morelos	736	63,557	86.39	8,555	13.46	11.63	-	8,555	-	-	-	132.502
Puebla	806	68,928	85.55	8,589	12.46	10.66	-	8,589	-	-	-	127.159
Jalisco	3,520	297,804	84.60	35,697	11.99	10.14	10,461	21,999	3,237	-	-	122.189
Michoacán	715	56,052	78.35	6,582	11.74	9.20	1,458	5,125	-	-	-	119.886
Nayarit	477	33,284	69.81	4,179	12.56	8.77	-	4,179	-	-	-	-
Oaxaca	1,933	125,193	64.76	12,700	10.14	6.57	5,696	5,648	-	-	1,356	106.243
Veracruz	13,859	885,263	63.88	89,569	10.12	6.46	21,126	63,112	-	-	5,332	108.000
Tabasco	1,837	111,832	60.88	11,555	10.33	6.29	7,247	762	42	-	3,504	107.538
Sinaloa	381	22,604	59.39	2,139	9.46	5.62	-	2,139	-	-	-	105.013
Campeche	821	47,883	58.35	5,079	10.61	6.19	-	5,079	-	-	-	113.377
Colima	790	43,647	55.25	5,310	12.17	6.72	-	5,310	-	-	-	122.292
Quintana Roo	1,028	55,879	54.34	5,781	10.35	5.62	-	5,781	-	-	-	106.030
Tamaulipas	1,353	69,337	51.24	7,419	10.70	5.48	3,076	4,343	-	-	-	135.755
San Luis Potosí	4,410	137,920	31.28	15,640	11.34	3.55	10,605	5,035	-	-	-	118.684

Nota: El dato Nacional de KARBE solo contiene información de los ingenios que proporcionaron los datos necesarios para el cálculo.

Información acumulada por Entidad Federativa
Cuadro 11

Entidad federativa	Superficie industrializada	Caña molida	Rendimiento de campo	Producción de azúcar	Rendimiento de fábrica	Rendimiento agroindustrial	Azúcar refinada	Azúcar estándar	Azúcar blanco especial	Azúcar mascabado	Azúcar con pol menor a 99.2	KARBE neto teórico
	ha	t	t/ha	t	%	t azúcar/ha	t	t	t	t	t	kg/tCN
Total nacional	408,295	27,851,347	68.21	2,704,677	9.71	6.62	616,918	1,816,186	32,555	-	239,018	105.059
Puebla	11,555	1,135,158	98.24	133,726	11.78	11.57	-	133,726	-	-	-	121.474
Chiapas	20,269	1,948,292	96.12	212,401	10.90	10.48	-	196,197	-	-	16,205	114.170
Morelos	11,116	1,031,910	92.83	125,808	12.19	11.32	-	125,808	-	-	-	124.528
Jalisco	41,806	3,741,225	89.49	390,867	10.45	9.35	108,592	255,185	27,090	-	-	111.200
Michoacán	6,999	564,882	80.70	59,334	10.50	8.48	14,418	44,917	-	-	-	109.685
Nayarit	6,085	424,625	69.79	45,592	10.74	7.49	-	45,592	-	-	-	-
Tamaulipas	12,772	859,812	67.32	84,780	9.86	6.64	30,938	53,842	-	-	-	123.751
Colima	8,571	568,947	66.38	60,492	10.63	7.06	-	60,492	-	-	-	112.694
Veracruz	172,613	11,395,588	66.02	1,024,783	8.99	5.94	246,807	636,603	-	-	141,372	97.935
Oaxaca	28,941	1,895,848	65.51	167,361	8.83	5.78	74,228	77,074	-	-	16,059	95.003
Tabasco	16,307	1,000,308	61.34	93,016	9.30	5.70	48,534	2,869	5,465	-	36,149	99.819
Sinaloa	3,492	210,295	60.23	19,406	9.23	5.56	-	19,406	-	-	-	103.407
Campeche	8,206	465,158	56.69	44,263	9.52	5.39	-	33,132	-	-	11,130	103.642
Quintana Roo	14,505	800,565	55.19	66,487	8.31	4.58	-	48,384	-	-	18,103	95.450
San Luis Potosí	45,060	1,808,733	40.14	176,361	9.75	3.91	93,402	82,959	-	-	-	110.969

Nota: El dato Nacional de KARBE solo contiene información de los ingenios que proporcionaron los datos necesarios para el cálculo.

Variación semanal respecto al 3er estimado de producción, zafra 2023/24
Cuadro 12

Ingenio	Información real					Variación absoluta (real - 3er estimado)				
	Superficie Industrializada	Caña molida	Rendimiento de campo	Producción de azúcar	Rendimiento de fábrica	Superficie Industrializada	Caña molida	Rendimiento de campo	Producción de azúcar	Rendimiento de fábrica
	ha	t	t/ha	t	%	ha	t	t/ha	t	%
Nacional	33,928	2,137,465	63.00	232,608	10.88	-4,289	-73,620	5.14	-12,902	-0.22
Centro	1,737	145,195	83.57	17,947	12.36	-60	-10,959	-3.33	-1,537	-0.12
El Carmen	196	12,710	64.85	804	6.32	33	2,351	1.25	200	0.50
Central Casasano	285	28,228	99.22	3,905	13.83	-21	-2,247	-0.70	-114	0.65
Calipam	70	3,635	52.11	310	8.54	-26	-2,568	-12.97	-207	0.19
Atencingo	736	65,293	88.72	8,279	12.68	47	-1,844	-8.77	-538	-0.45
Emiliano Zapata	451	35,329	78.29	4,650	13.16	-94	-6,651	1.30	-879	-0.01
Córdoba - Golfo	6,126	378,304	61.75	38,597	10.20	-1,307	-32,682	6.46	-5,012	-0.41
San Nicolás	730	46,846	64.16	4,624	9.87	10	-731	-1.89	4	0.16
Central San Miguelito	279	21,548	77.28	2,023	9.39	-33	798	10.78	-94	-0.81
El Refugio	395	22,750	57.53	2,475	10.88	-63	-1,104	5.53	-184	-0.27
Central Progreso	680	28,716	42.21	3,381	11.78	-42	-2,684	-1.29	-251	0.21
La Margarita	659	40,880	62.00	4,529	11.08	-334	-1,140	19.69	-379	-0.60
Central La Providencia	474	29,266	61.80	2,906	9.93	-91	-2,334	5.80	-404	-0.54
Central El Potrero	955	56,784	59.47	6,069	10.69	-97	-6,216	-0.42	-496	0.27
Constancia	411	32,434	79.01	3,147	9.70	-280	-7,437	21.24	-601	0.30
San José de Abajo	685	41,170	60.10	3,984	9.68	-76	-5,802	-1.64	-988	-0.91
Central Motzorongo	858	57,910	67.50	5,458	9.43	-302	-6,031	12.38	-1,619	-1.64
Noreste	7,977	329,789	41.34	34,846	10.57	-735	-27,857	0.29	-1,486	0.41
Plan de San Luis	1,344	47,956	35.68	5,634	11.75	-427	2,845	10.21	765	0.95
San Miguel del Naranjo*	759	1,642	2.16	522	31.79	759	1,642	2.16	522	31.79
Plan de Ayala	1,132	46,577	41.14	4,972	10.67	-196	94	6.14	289	0.60
Pánuco	1,271	65,953	51.89	6,169	9.35	-179	-8,915	0.26	-203	0.84
El Mante	1,353	69,337	51.24	7,419	10.70	-97	-4,130	0.59	-415	0.04
Alianza Popular	1,175	41,745	35.54	4,513	10.81	-321	-3,781	5.10	-987	-1.27
El Higo	943	56,579	60.00	5,618	9.93	-274	-15,612	0.70	-1,457	0.13
Noroeste	857	55,887	65.19	6,318	11.31	-18	-2,946	-2.05	-275	0.10
El Molino	477	33,284	69.81	4,179	12.56	-3	-216	0.02	159	0.56
Puga**	-	-	-	-	-	-	-	-	-	-
Eldorado	381	22,604	59.39	2,139	9.46	-14	-2,730	-0.53	-434	-0.09
Pacífico	5,025	397,503	79.10	47,589	11.97	-24	-5,898	-0.79	-1,561	-0.21
Bellavista	422	32,942	78.03	4,122	12.51	-27.83	2,456	10.28	425	0.39
José María Morelos	372	29,221	78.59	3,083	10.55	36.78	4,021	3.38	403	-0.08
Melchor Ocampo	647	50,599	78.20	6,222	12.30	112.91	2,526	-11.80	309	-0.00
San Francisco Ameca	597	51,370	86.06	6,159	11.99	18.84	2,038	0.72	226	-0.04
Pedernales	180	15,687	87.20	1,933	12.32	-12.60	653	9.10	114	0.22
Santa Clara	373	28,250	75.82	3,192	11.30	-26.53	-280	4.34	-41	-0.03
Lázaro Cárdenas	163	12,115	74.35	1,458	12.03	-44.10	-2,685	2.87	-507	-1.25
Tamazula	436	52,747	121.10	6,612	12.53	-145.42	-5,353	21.10	-699	-0.05
Tala	1,047	80,925	77.33	9,499	11.74	3.93	-6,075	-6.12	-871	-0.18
Queseria	790	43,647	55.25	5,310	12.17	59.84	-3,199	-8.91	-920	-1.13
Papaloapan - Golfo	7,256	496,910	68.48	51,082	10.28	-1,637	-1,763	12.41	-2,790	-0.52
Adolfo López Mateos	878	61,563	70.09	5,696	9.25	-272	2,563	18.78	796	0.95
San Pedro	835	50,368	60.29	4,873	9.67	2	868	0.93	102	0.04
Tres Valles	1,313	89,043	67.81	9,629	10.81	-565	-2,957	18.81	78	0.43
Mahuixtlán	239	17,544	73.33	1,898	10.82	-27	44	7.58	77	0.41
El Modelo	463	40,923	88.48	4,470	10.92	-56	-4,647	0.55	-580	-0.16
CIASA (Cuatrotolapam)	839	39,230	46.77	4,203	10.71	14	-2,710	-4.10	-694	-0.96
La Gloria	880	73,881	83.98	8,181	11.07	-265	-8,643	11.91	-1,204	-0.30
San Cristóbal	1,809	124,358	68.76	12,133	9.76	-469	13,720	20.18	-1,365	-2.44
Sureste	4,949	333,876	67.46	36,229	10.85	-508	8,485	7.83	-241	-0.36
Presidente Benito Juárez	1,311	78,242	59.69	8,051	10.29	391	28,642	5.78	3,190	0.49
Santa Rosalia	526	33,590	63.85	3,504	10.43	-12	740	2.84	61	-0.05
Cia. La Fe (Pujilic)	689	70,912	102.98	9,098	12.83	-122	1,432	17.30	-188	-0.54
La Joya	821	47,883	58.35	5,079	10.61	-390	-5,753	14.03	-759	-0.28
San Rafael de Pucté	1,028	55,879	54.34	5,781	10.35	-242	-8,121	3.94	-1,259	-0.65
Huixtla	575	47,370	82.44	4,717	9.96	-132	-8,455	3.49	-1,285	-0.79

**El ingenio de Puga, no ha proporcionado información al corte del presente reporte.

Variación acumulada respecto al 3er estimado de producción, zafra 2023/24
Cuadro 13

Ingenio	Información real					Variación absoluta (real - 3er estimado)				
	Superficie Industrializada	Caña molida	Rendimiento de campo	Producción de azúcar	Rendimiento de fábrica	Superficie Industrializada	Caña molida	Rendimiento de campo	Producción de azúcar	Rendimiento de fábrica
	ha	t	t/ha	t	%	ha	t	t/ha	t	%
Nacional	408,295	27,851,347	68.21	2,704,677	9.71	-4,292	-73,620	0.55	-12,902	-0.02
Centro	24,443	2,284,041	93.44	265,861	11.64	-60	-10,959	-0.22	-1,537	-0.01
El Carmen	1,772	116,972	66.01	6,326	5.41	33	2,351	0.09	200	0.06
Central Casasano	4,395	453,873	103.28	54,666	12.04	-21	-2,247	-0.03	-114	0.03
Calipam	1,141	73,176	64.11	5,880	8.04	-26	-2,568	-0.80	-207	-0.00
Atencingo	10,413	1,061,982	101.98	127,846	12.04	47	-1,844	-0.64	-538	-0.03
Emiliano Zapata	6,722	578,037	85.99	71,142	12.31	-94	-6,651	0.21	-879	-0.01
Córdoba - Golfo	81,959	5,018,346	61.23	451,318	8.99	-1,307	-32,682	0.57	-5,012	-0.04
San Nicolás	9,104	543,935	59.75	46,955	8.63	10	-731	-0.15	4	0.01
Central San Miguelito	2,755	213,680	77.57	17,561	8.22	-33	798	1.21	-94	-0.07
El Refugio	4,524	252,550	55.83	22,560	8.93	-63	-1,104	0.53	-184	-0.03
Central Progreso	9,515	434,504	45.67	46,848	10.78	-42	-2,684	-0.08	-251	0.01
La Margarita	10,644	704,233	66.16	70,574	10.02	-334	-1,140	1.91	-379	-0.04
Central La Providencia	7,201	443,948	61.65	38,155	8.59	-91	-2,334	0.45	-404	-0.05
Central El Potrero	11,439	762,717	66.68	70,268	9.21	-97	-6,216	0.02	-496	0.01
Constancia	8,176	457,439	55.95	38,910	8.51	-280	-7,437	0.97	-601	0.01
San José de Abajo	7,944	493,250	62.09	40,339	8.18	-76	-5,802	-0.14	-988	-0.10
Central Motzorongo	10,658	712,090	66.81	59,147	8.31	-302	-6,031	1.29	-1,619	-0.16
Noreste	85,001	4,316,321	50.78	404,088	9.36	-735	-27,857	0.11	-1,486	0.03
Plan de San Luis	13,556	572,795	42.25	55,874	9.75	-427	2845	1.49	765	0.09
San Miguel del Naranjo*	14,295	444,760	31.11	40,142	9.03	759	1642	-1.62	522	0.08
Plan de Ayala	7,962	385,598	48.43	37,528	9.73	-196	94	1.18	289	0.07
Pánuco	15,385	940,766	61.15	80,075	8.51	-179	-8915	0.13	-203	0.06
El Mante	12,772	859,812	67.32	84,780	9.86	-97	-4,130	0.19	-415	-0.00
Alianza Popular	9,248	405,580	43.86	42,818	10.56	-321	-3,781	1.08	-986	-0.14
El Higo	11,784	707,011	60.00	62,871	8.89	-274	-15,612	0.07	-1,457	-0.01
Noroeste	9,576	634,920	66.30	64,997	10.24	-18	-2,946	-0.19	-275	0.00
El Molino	6,085	424,625	69.79	45,592	10.74	-3	-216	0.00	159	0.04
Puga**	-	-	-	-	-	-	-	-	-	-
Eldorado	3,492	210,295	60.23	19,406	9.23	-14	-2,730	-0.53	-434	-0.09
Pacífico	57,376	4,875,054	84.97	510,693	10.48	-24	-5,898	-0.07	-1,561	-0.02
Bellavista	4,520	376,361	83.26	40,600	10.79	-28	2,456	1.05	425	0.04
José María Morelos	4,444	348,742	78.48	33,142	9.50	37	4,021	0.26	403	0.01
Melchor Ocampo	6,565	616,310	93.87	69,995	11.36	113	2,526	-1.25	309	0.00
San Francisco Ameca	7,259	682,765	94.06	70,547	10.33	19	2,038	0.04	226	0.00
Pedernales	2,379	205,817	86.53	21,452	10.42	-13	653	0.73	114	0.02
Santa Clara	2,401	195,379	81.36	20,174	10.33	-27	-280	0.77	-41	-0.01
Lázaro Cárdenas	2,220	163,687	73.75	17,708	10.82	-44	-2,685	0.25	-507	-0.13
Tamazula	4,885	547,780	112.14	58,394	10.66	-145	-5,353	2.18	-699	-0.02
Tala	14,132	1,169,267	82.74	118,189	10.11	4	-6,075	-0.45	-871	-0.02
Quesería	8,571	568,947	66.38	60,492	10.63	60	-3,199	-0.84	-920	-0.10
Papaloapan - Golfo	90,653	6,508,342	71.79	591,553	9.09	-1,640	-1,763	1.26	-2,790	-0.04
Adolfo López Mateos	13,773	939,065	68.18	74,228	7.90	-272	2,563	1.50	796	0.06
San Pedro	7,967	546,018	68.53	46,629	8.54	-2	868	0.12	102	0.01
Tres Valles	19,238	1,330,711	69.17	123,360	9.27	-565	-2,957	1.82	78	0.03
Mahuixtlán	3,222	268,440	83.31	26,006	9.69	-27	44	0.70	77	0.03
El Modelo	7,008	621,625	88.70	62,457	10.05	-56	-4,647	0.04	-580	-0.02
CIASA (Cuatrotolapam)	8,064	422,220	52.36	42,551	10.08	14	-2,710	-0.43	-694	-0.10
La Gloria	11,953	1,057,699	88.49	107,281	10.14	-265	-8,643	1.21	-1,204	-0.03
San Cristóbal	19,427	1,322,563	68.08	109,043	8.24	-469	13,720	2.29	-1,365	-0.19
Sureste	59,287	4,214,324	71.08	416,167	9.88	-508	8,485	0.75	-241	-0.03
Presidente Benito Juárez	10,894	636,653	58.44	56,867	8.93	391	28,642	0.55	3,190	0.10
Santa Rosalía	5,412	363,655	67.19	36,149	9.94	-12	740	0.29	61	-0.00
Ciá. La Fe (Pujilic)	11,004	1,135,517	103.19	139,218	12.26	-122	1,432	1.26	-188	-0.03
La Joya	8,206	465,158	56.69	44,263	9.52	-390	-5,753	1.90	-759	-0.04
San Rafael de Pucté	14,505	800,565	55.19	66,487	8.31	-242	-8,121	0.35	-1,259	-0.07
Huixtla	9,265	812,775	87.73	73,183	9.00	-132	-8,455	0.34	-1,285	-0.06

**El Ingenio de Puga, no ha proporcionado información al corte del presente reporte.

Cifras de los ingenios del 3er estimado de producción, para la semana 24 con fecha de corte al 16/03/2024
Cuadro 14

Ingenio	Superficie a industrializar	Caña a moler	Rendimiento de campo	Azúcar total a producir	Rendimiento de fábrica	Rendimiento agroindustrial	Azúcar a producir con pol menor a 99.2
	ha	t	t/ha	t	%	t azúcar/ha	t
Nacional	38,805	2,184,874	56.30	244,592	11.19	6.30	21,743
Centro	1,741	151,132	86.81	18,815	12.45	10.81	-
Central Casasano	287	28,683	99.94	3,799	13.25	13.24	-
El Carmen	147	9,979	67.80	526	5.27	3.57	-
Atencingo	665	64,218	96.51	8,430	13.13	12.67	-
Emiliano Zapata	546	42,050	77.00	5,542	13.18	10.15	-
Calipam	95	6,203	65.09	518	8.35	5.43	-
Córdoba - Golfo	7,637	409,233	53.58	43,680	10.67	5.72	4,981
Central San Miguelito	323	20,990	65.00	2,078	9.90	6.44	293
Central El Potrero	1,038	61,000	58.79	6,341	10.40	6.11	-
San Nicolás	720	47,578	66.05	4,815	10.12	6.68	-
San José de Abajo	761	46,977	61.77	5,140	10.94	6.76	-
La Margarita	1,128	41,860	37.12	4,889	11.68	4.34	-
Central Progreso	755	31,700	42.00	3,683	11.62	4.88	-
Central Motzorongo	1,159	63,856	55.10	7,111	11.14	6.14	-
El Refugio	458	26,780	58.49	2,970	11.09	6.49	1,338
Central La Providencia	601	32,600	54.21	3,350	10.28	5.57	3,350
Constancia	695	35,892	51.63	3,302	9.20	4.75	-
Noreste	9,014	363,719	40.35	36,952	10.16	4.10	-
El Higo	1,213	71,953	59.30	7,051	9.80	5.81	-
Pánuco	1,550	79,410	51.23	6,551	8.25	4.23	-
Plan de Ayala	1,406	44,986	32.00	4,542	10.10	3.23	-
El Mante	1,499	74,966	50.02	7,994	10.66	5.33	-
Plan de San Luis	1,837	47,312	25.76	5,163	10.91	2.81	-
San Miguel del Naranjo*	-	-	-	-	-	-	-
Alianza Popular	1,509	45,092	29.87	5,651	12.53	3.74	-
Noroeste	832	46,969	56.47	5,852	12.46	7.04	-
El Molino	480	33,500	69.79	4,054	12.10	8.44	-
Puga**	-	-	-	-	-	-	-
Eldorado	352	13,469	38.29	1,799	13.36	5.11	-
Pacífico	5,151	402,034	78.05	49,733	12.37	9.66	-
José María Morelos	377	27,900	73.94	3,000	10.75	7.95	-
Tamazula	597	58,100	97.32	7,357	12.66	12.32	-
Melchor Ocampo	540	48,569	90.00	6,178	12.72	11.45	-
Tala	1,019	85,000	83.45	10,285	12.10	10.10	-
San Francisco Ameca	536	45,743	85.34	5,668	12.39	10.57	-
Bellavista	450	30,191	67.09	3,720	12.32	8.27	-
Quesería	750	47,084	62.79	6,309	13.40	8.41	-
Pedernales	185	14,418	78.08	1,838	12.75	9.95	-
Santa Clara	493	30,430	61.75	3,408	11.20	6.92	-
Lázaro Cárdenas	205	14,600	71.25	1,970	13.49	9.61	-
Papaloapan - Golfo	8,944	489,015	54.67	53,093	10.86	5.94	13,489
San Cristóbal	2,264	109,992	48.58	13,489	12.26	5.96	13,489
CIASA (Cuatotolapam)	847	41,870	49.46	4,910	11.73	5.80	-
San Pedro	825	49,000	59.39	4,793	9.78	5.81	-
Adolfo López Mateos	1,250	63,000	50.40	5,300	8.41	4.24	-
La Gloria	1,090	78,893	72.36	9,001	11.41	8.26	-
Mahuixtlán	278	18,000	64.80	1,889	10.49	6.80	-
El Modelo	510	44,260	86.83	4,973	11.24	9.76	-
Tres Valles	1,881	84,000	44.66	8,738	10.40	4.65	-
Sureste	5,486	322,772	58.84	36,467	11.30	6.65	3,273
Santa Rosalía	502	30,695	61.09	3,273	10.66	6.51	3,273
Presidente Benito Juárez	890	49,800	55.96	4,930	9.90	5.54	-
San Rafael de Pucté	1,352	64,000	47.34	7,136	11.15	5.28	-
Huixtla	687	53,180	77.36	5,665	10.65	8.24	-
La Joya	1,232	54,677	44.38	6,061	11.08	4.92	-
Cía. La Fe (Pujilic)	822	70,420	85.69	9,402	13.35	11.44	-

*El ingenio concluyó zafra 2023/24.

**El ingenio de Puga, no ha proporcionado información al corte del presente reporte.