



**REPORTE MENSUAL DEL MERCADO DE AZÚCAR,**  
**No. 5 al 29/febrero/2024 Ciclo 2023/2024**

**CUADRO RESUMEN**

CONCEPTO	feb-2024	ene-2024	feb-2023	Cambio porcentual		Acumulado del ciclo (octubre 2023 a febrero 2024)		Cambio porcentual
	(a)	(b)	(c)	(a) / (b)	(a) / (c)	2023/2024 (d)	2022/20223 (e)	(d) / (e)
Tipo de cambio fix (MX Pesos / US Dólar)	17.090	17.087	18.599	0.014	-8.112	17.364	19.321	-10.129
<b>AZÚCAR ESTÁNDAR Y REFINADA</b>								
Exportaciones totales (t)	123,444.66	79,844.68	206,643.67	54.61	-40.26	320,787.77	595,832.17	-46.16
E.U.A. y Puerto Rico	109,071.61	60,363.79	177,855.54	80.69	-38.67	229,630.08	434,256.88	-47.12
Ventas a IMMEX	14,373.05	19,480.39	26,643.56	-26.22	-46.05	68,905.36	155,787.67	-55.77
Terceros mercados	0.00	0.50	2,144.57	---	---	19.14	5,787.62	-99.67
<b>AZÚCAR ESTÁNDAR</b>								
Exportaciones totales (t)	99,266.47	67,744.99	169,880.30	46.53	-41.57	254,836.97	468,989.99	-45.66
E.U.A. y Puerto Rico	92,963.25	52,916.24	153,251.37	75.68	-39.34	200,776.32	388,024.79	-48.26
Ventas a IMMEX	6,303.21	14,828.25	14,484.35	-57.49	-56.48	54,041.51	75,784.69	-28.69
Terceros mercados	0.00	0.50	2,144.57	---	---	19.14	5,180.52	-99.63
Precios promedio (MX\$/t)								
Consumidor *	<b>48,882.08</b>	47,463.75	26,442.92	2.99	84.86	44,578.58	26,892.27	65.77
Mayoreo 23 CEDAS**	24,953.37	25,165.36	19,625.33	-0.84	27.15	27,467.11	19,927.99	37.83
Contrato 16	15,661.54	15,072.01	15,122.26	3.91	3.57	16,131.33	15,364.76	4.99
Contrato 11	8,799.34	8,515.99	8,775.89	3.33	0.27	9,384.72	8,430.71	11.32
<b>AZÚCAR REFINADA</b>								
Exportaciones totales (t)	24,178.19	12,099.70	36,763.38	99.82	-34.23	65,950.80	126,842.18	-48.01
E.U.A. y Puerto Rico	16,108.35	7,447.56	24,604.16	116.29	-34.53	28,853.76	46,232.09	-37.59
Ventas a IMMEX	8,069.84	4,652.14	12,159.21	73.46	-33.63	14,863.85	80,002.98	-81.42
Terceros mercados	0.00	0.00	0.00	---	---	0.00	607.10	---
Precios promedio (MX\$/t)								
Consumidor *	35,920.42	37,625.00	31,496.67	-4.53	14.05	37,286.65	31,345.70	18.95
Mayoreo 21 CEDAS***	31,735.87	32,234.48	23,221.89	-1.55	36.66	32,879.28	22,671.24	45.03
Contrato 5	10,957.31	10,946.76	10,518.70	0.10	4.17	11,755.46	10,606.83	10.83

**Notas:**

**Valor máximo observado en los últimos 15 años que se tienen registros.**

\* Precios promedio al consumidor en la Ciudad de México, Guadalajara, Jal., y Monterrey, N.L. FUENTE: PROFECO.

\*\* El precio promedio al mayoreo del azúcar estándar para febrero 2023, así como para enero y febrero 2024 corresponde a 22 CEDAS.

\*\*\* El precio promedio al mayoreo del azúcar refinada para febrero 2023, enero y febrero 2024 corresponde a 18 CEDAS.



**REPORTE MENSUAL DEL MERCADO DE AZÚCAR,**  
**No. 5 al 29/febrero/2024 Ciclo 2023/2024**

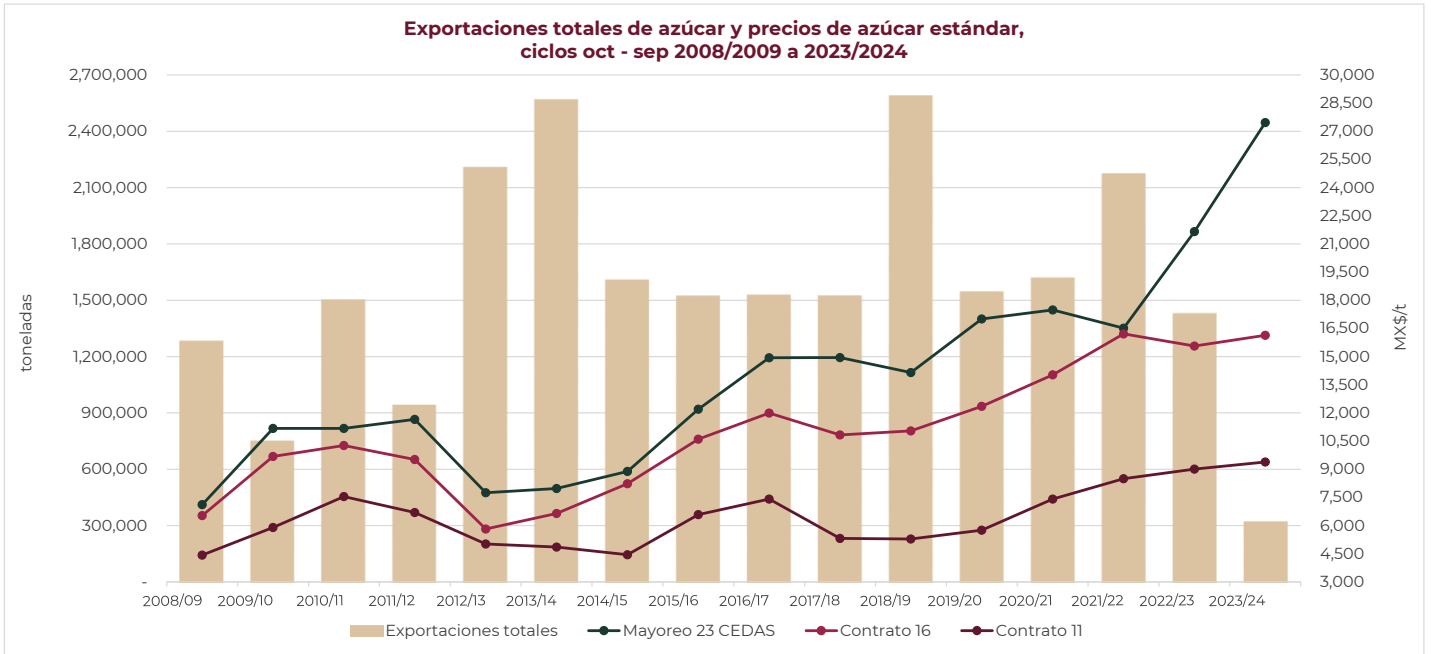

Nota: Ciclo 2023/24 - Exportaciones y precios promedio a febrero 2024.

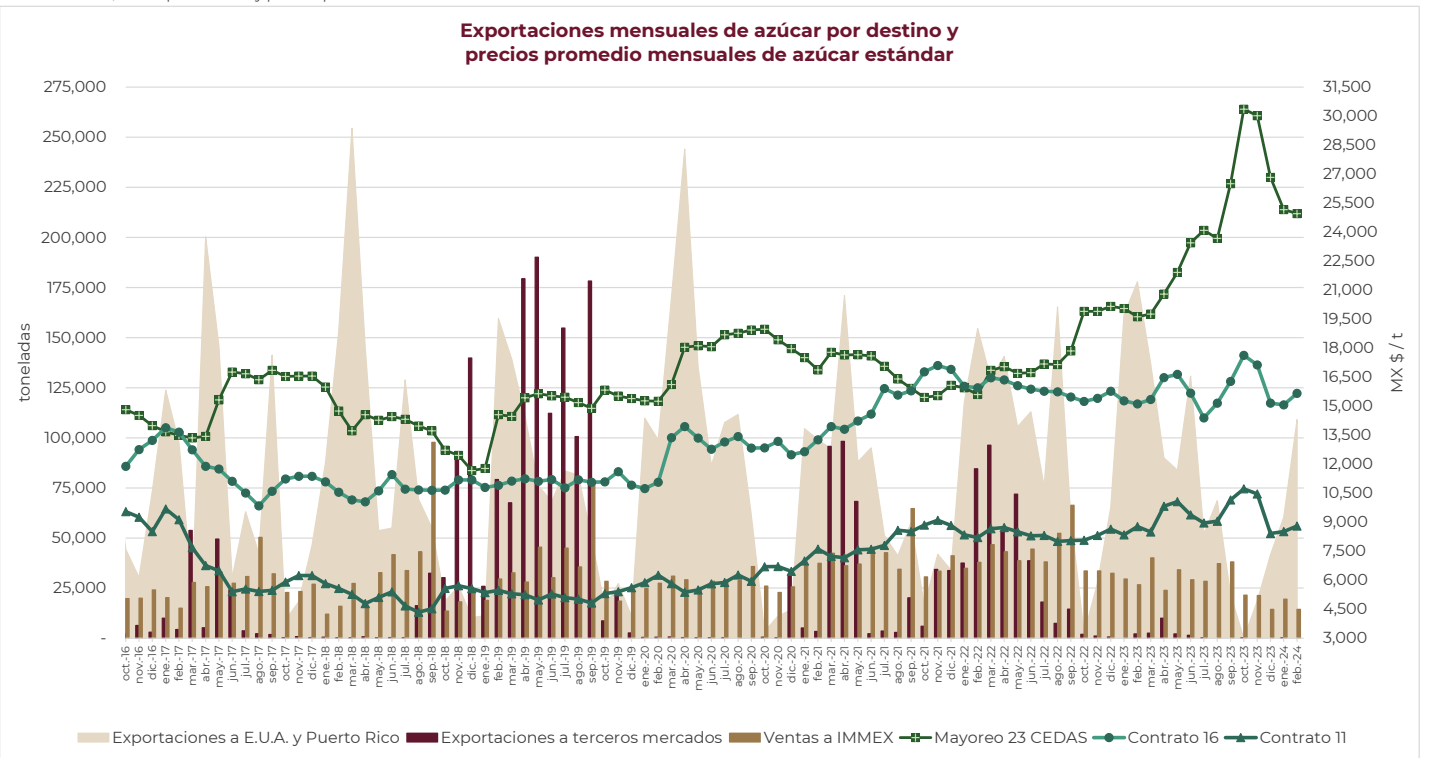



**REPORTE MENSUAL DEL MERCADO DE AZÚCAR,**  
**No. 5 al 29/febrero/2024 Ciclo 2023/2024**

**Volúmenes mensuales de exportación de azúcar a E.U.A. y Puerto Rico, ventas a IMMEX y precios promedios mensuales de azúcar estándar**

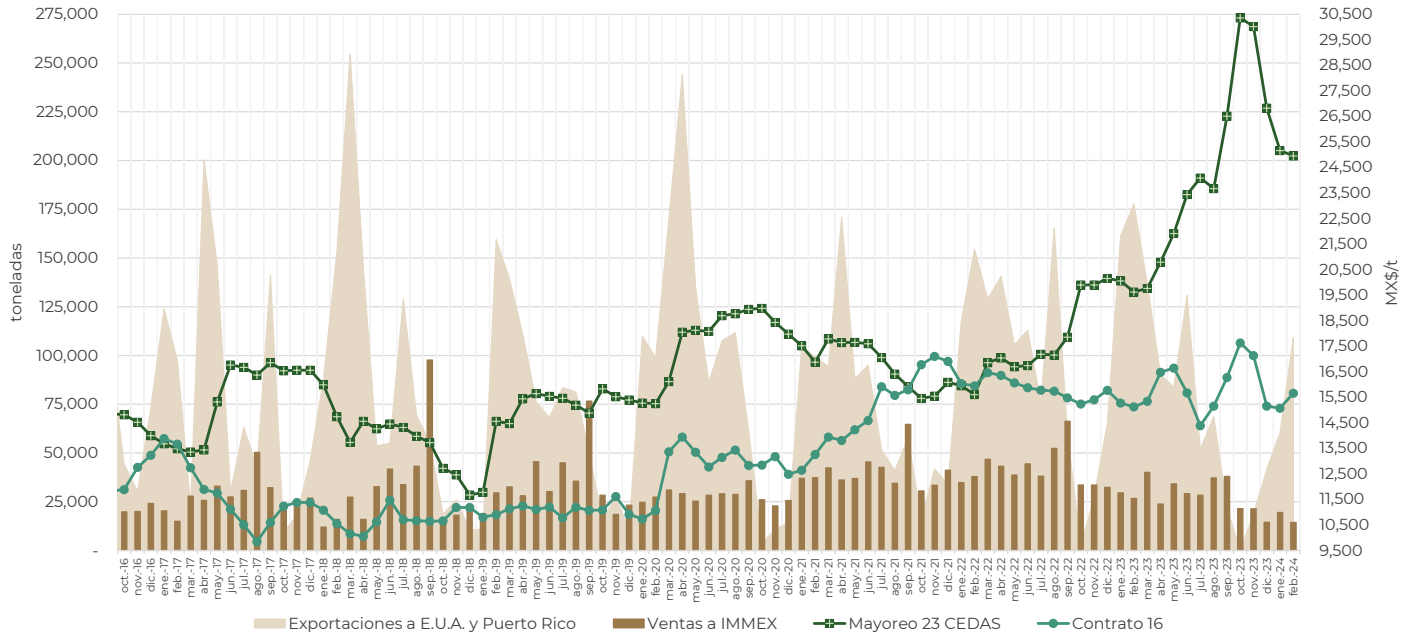

**Volúmenes mensuales de exportación a terceros mercados y precios promedios mensuales de azúcar estándar**

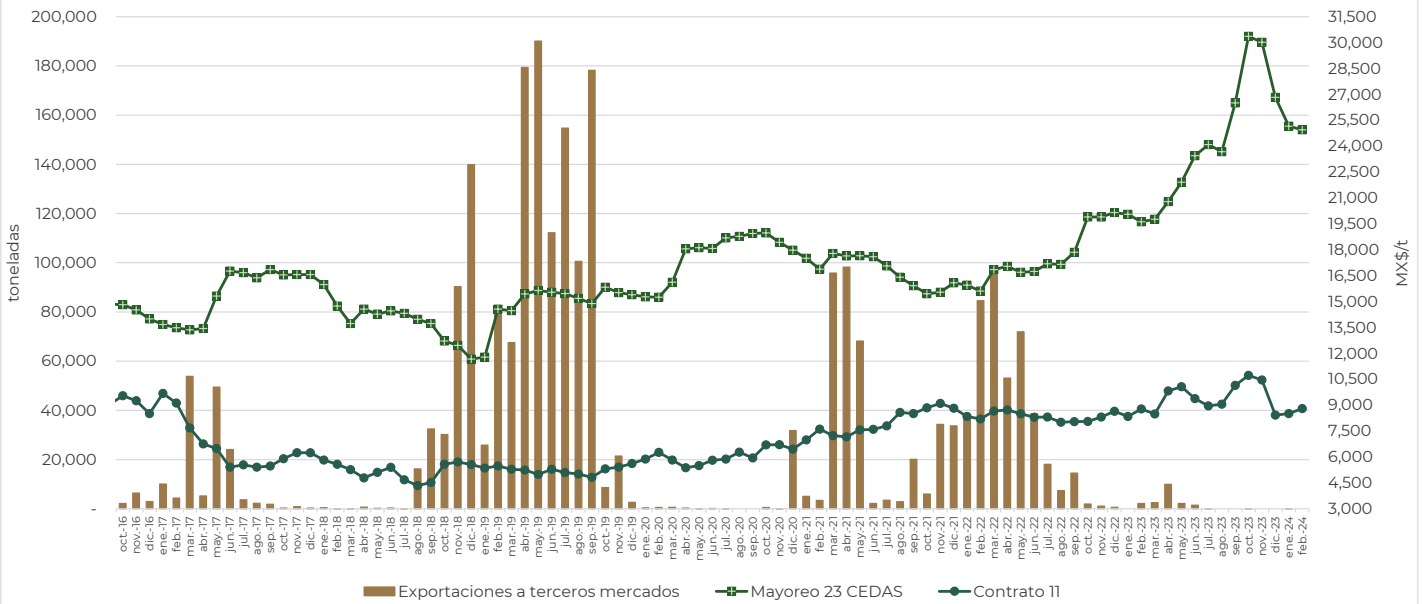



**REPORTE MENSUAL DEL MERCADO DE AZÚCAR,**

**No. 5 al 29/febrero/2024 Ciclo 2023/2024**

**EXPORTACIONES MEXICANAS DE AZÚCAR POR ADUANA, PAÍS DESTINO Y FRACCIÓN ARANCELARIA, ACUMULADO A FEBRERO DEL CICLO 2023/2024**

Clave Aduana	Nombre Aduana	País destino	F. Arancelaria	Volumen (t)
313	ARISTA, CHIS.	Estados Unidos	17011404	20,000.00
070	CD. JUAREZ, CHIH.	Estados Unidos	17019999	7,663.00
070	CD. JUAREZ, CHIH.	Estados Unidos	17019901	190.50
300	CD. REYNOSA, TAMPS.	Estados Unidos	17011301	460.00
080	COATZACOALCOS, VER.	Estados Unidos	17019999	8,012.72
080	COATZACOALCOS, VER.	Estados Unidos	17011404	7,000.00
080	COATZACOALCOS, VER.	Estados Unidos	17019901	2,030.93
830	DOS BOCAS, TAB., AEROPUERTO INT. DE LA CD. DE PALENQUE, CHIAPAS.	Estados Unidos	17011404	28,197.00
170	MATAMOROS, TAMPS., PUENTE INTERNAL "GRAL. IGNACIO ZARAGOZA" TAMPS. Y AEROP. INT. "SERVANDO C"	Estados Unidos	17019999	3,665.53
170	MATAMOROS, TAMPS., PUENTE INTERNAL "GRAL. IGNACIO ZARAGOZA" TAMPS. Y AEROP. INT. "SERVANDO C"	Estados Unidos	17019901	1,437.00
170	MATAMOROS, TAMPS., PUENTE INTERNAL "GRAL. IGNACIO ZARAGOZA" TAMPS. Y AEROP. INT. "SERVANDO C"	Estados Unidos	17011404	1,368.74
230	NOGALES, SON. Y AEROPUERTO INT. "NOGALES", NOGALES, SON.	Estados Unidos	17019901	1,592.66
230	NOGALES, SON. Y AEROPUERTO INT. "NOGALES", NOGALES, SON.	Estados Unidos	17011404	137.73
240	NUEVO LAREDO, TAMPS. Y AEROPUERTO INT. "QUETZALCOATL", NUEVO LAREDO, TAMPS.	Estados Unidos	17019901	10,832.74
240	NUEVO LAREDO, TAMPS. Y AEROPUERTO INT. "QUETZALCOATL", NUEVO LAREDO, TAMPS.	Estados Unidos	17019999	5,698.49
240	NUEVO LAREDO, TAMPS. Y AEROPUERTO INT. "QUETZALCOATL", NUEVO LAREDO, TAMPS.	Estados Unidos	17019902	139.71
240	NUEVO LAREDO, TAMPS. Y AEROPUERTO INT. "QUETZALCOATL", NUEVO LAREDO, TAMPS.	Estados Unidos	17011404	74.65
240	NUEVO LAREDO, TAMPS. Y AEROPUERTO INT. "QUETZALCOATL", NUEVO LAREDO, TAMPS.	Estados Unidos	17011401	13.93
240	NUEVO LAREDO, TAMPS. Y AEROPUERTO INT. "QUETZALCOATL", NUEVO LAREDO, TAMPS.	Canadá	17011301	0.50
280	PROGRESO, YUC.	Estados Unidos	17011404	45,229.00
380	TAMPICO, TAMPS. Y AEROPUERTO INT. "FRANCISCO JAVIER MINA", TAMPICO, TAMPS.	Estados Unidos	17011404	33,562.00
380	TAMPICO, TAMPS. Y AEROPUERTO INT. "FRANCISCO JAVIER MINA", TAMPICO, TAMPS.	Estados Unidos	17019901	741.62
400	TIJUANA, B.C.	Estados Unidos	17019901	804.24
400	TIJUANA, B.C.	Estados Unidos	17011301	197.52
430	VERACRUZ, VER.	Estados Unidos	17011404	46,785.00
430	VERACRUZ, VER.	Estados Unidos	17019999	3,814.02
			<b>TOTAL</b>	<b>229,649.22</b>

**ESTRUCTURA DE LAS EXPORTACIONES DE AZÚCAR POR ADUANA, ACUMULADO FEBRERO DEL CICLO 2023/2024**

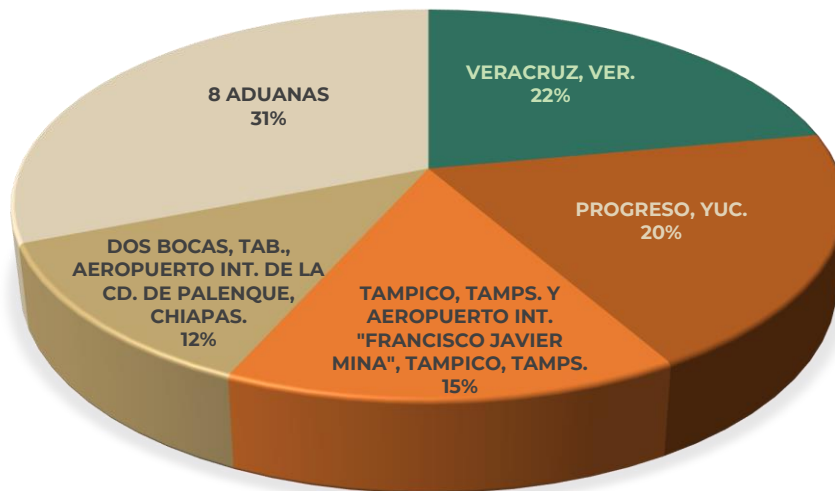



**REPORTE MENSUAL DEL MERCADO DE AZÚCAR,**  
**No. 5 al 29/febrero/2024 Ciclo 2023/2024**

**NOTICIAS DEL MERCADO MUNDIAL - FEBRERO 2024-**

**Balance Mundial y Precios:**

A partir del ciclo 2020/21 los precios mundiales del azúcar observaron una tendencia al alza, hasta alcanzar valores de 17.00 US Cts. en febrero, mayo, junio y julio de 2021; por su parte, a partir de agosto y hasta diciembre de 2021 prevaleció en niveles superiores a los 19.00 Cts., mismos que no se observaban desde julio de 2016. **A partir de febrero de 2023, se mantiene en niveles superiores a los 20.00 US Cts, llegando hasta los 27.31 US Cts. en noviembre 2023, ubicándose como el valor mensual máximo observado en los últimos 13 ciclos azucareros.** El ciclo 2022/2023 se colocó como el máximo observado en los últimos 11 ciclos, con un valor de **22.49 US Cts.**, es decir, 19.09% superior al valor del ciclo 2021/2022. En lo que **va del ciclo 2023/2024 se lleva un promedio de 24.48 US Cts.**

El **precio mundial del azúcar** presentó un alza respecto al mes anterior; por lo que, el **precio promedio del Contrato 11 durante febrero 2024 fue de 23.36 US Cts / Libra**, 3.31% por arriba de la cotización promedio de enero 2024 y 9.12% superior al promedio mensual registrado en febrero 2023.

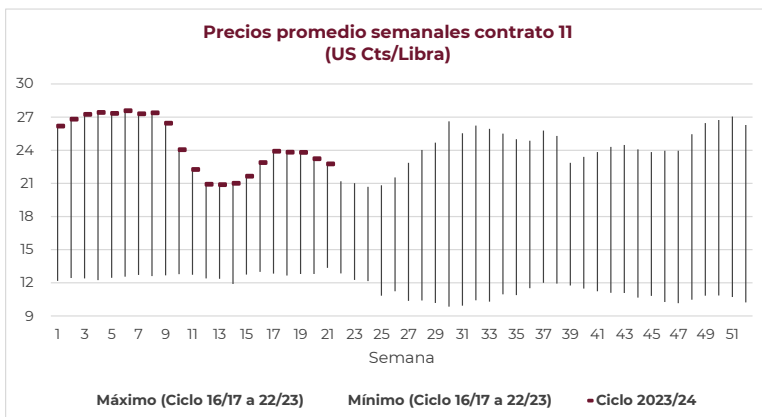

- Con base en el tercer estimado de la ISO, la producción mundial de azúcar para el ciclo 2023/24 se espera sea de **179.749 millones de toneladas (mt)**, una disminución de **138 toneladas respecto del pronóstico de 179.887 mt de noviembre 2023.** Esta baja se explica principalmente por la revisión que realizó la ISO a los balances estimados de 23 países. Cabe precisar que el decremento se presentaría principalmente en Tailandia, México, Pakistán, Guatemala, Marruecos, China, Reino Unido, Australia, Indonesia y Colombia; mientras que los incrementos se darían en Brasil, Rusia, Turquía, E.U.A., Unión Europea, Francia, Ucrania, Vietnam, Bielorrusia y Venezuela.

- La ISO aumentó el consumo global de azúcar en 2023/24, al pasar de **180.222 mt en noviembre 2023 a 180.438 millones en febrero 2024.** Con ello, se mantendría por cuarto ciclo azucarero con una tasa de crecimiento positiva respecto al ciclo inmediato precedente.

-Con lo anterior, la relación producción / consumo de azúcar se colocó en un déficit al pasar de **335 mil t a 689 mil t.**

- La **demanda de importación se ajustaría al alza en 2.301 mt** en comparación a lo observado en la proyección de noviembre, para **ubicarse en 67.359 mt.**

- **Se proyecta que las exportaciones sean de 67.077 mt**, un aumento de 2.317 mt respecto del estimado de noviembre. La estimación de febrero representaría una tasa de crecimiento de 0.66% respecto al ciclo 2022/23.

- **Las existencias finales se ubican en 98.581 mt**, 2.088 mt inferiores a los inventarios finales estimados en noviembre.

- La **relación Inventario / Consumo disminuiría en 2.19%**, al registrar un **nivel de 54.63%**, contra el estimado de noviembre de 55.86%.

**Ciclo 2023/24**  
**miles de toneladas, (tel quel)**

Variable	%Var (a) / (b)	feb-24 (a)	nov-23 (b)
<b>Producción</b>	<b>-0.08</b>	<b>179,749</b>	<b>179,887</b>
<b>Consumo</b>	<b>0.12</b>	<b>180,438</b>	<b>180,222</b>
<b>Superávit / Déficit</b>	<b>-205.67</b>	<b>-689</b>	<b>-335</b>
<b>Demanda de importación</b>	<b>3.54</b>	<b>67,359</b>	<b>65,058</b>
<b>Disponibilidad exportable</b>	<b>3.58</b>	<b>67,077</b>	<b>64,760</b>
<b>Inventarios finales</b>	<b>-2.07</b>	<b>98,581</b>	<b>100,669</b>
<b>Rel. Inventario / Consumo (%)</b>	<b>-2.19</b>	<b>54.63</b>	<b>55.86</b>