

Pronóstico Agrometeorológico



AGRICULTURA
SECRETARÍA DE AGRICULTURA Y DESARROLLO RURAL



Viernes 08 de marzo | Emisión - 16:00h |

| Validez del 08 al 11 de marzo |

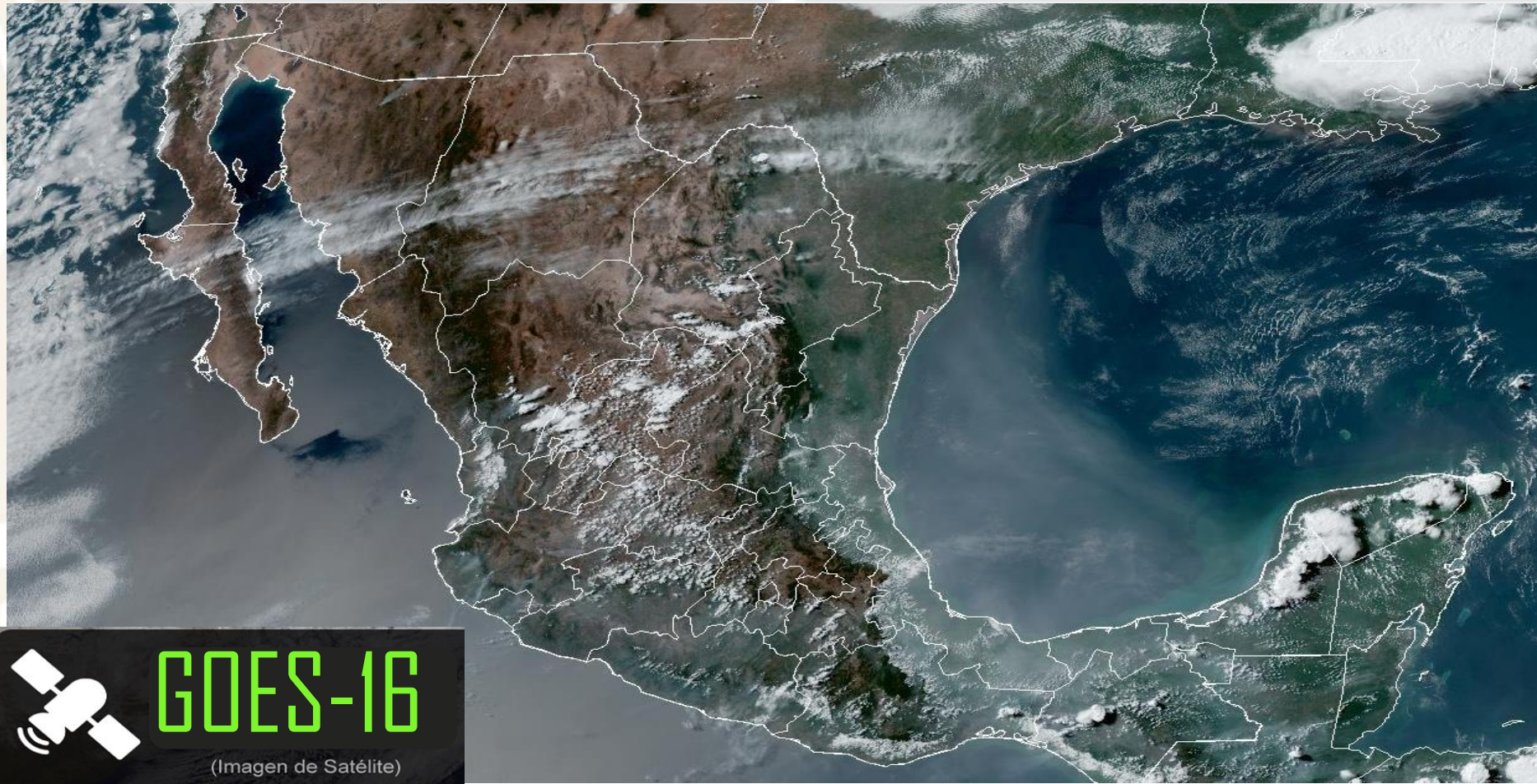

GOES-16

(Imagen de Satélite)

Imagen satelital sobre la Republica Mexicana a las 14:00 hrs. del día de hoy obtenida de GOES Imagen Viewer, GOES-East, CONUS.

Producto Elaborado: SIAP | Fuente: SMN

Pronóstico Agrometeorológico



AGRICULTURA

SECRETARÍA DE AGRICULTURA Y DESARROLLO RURAL



Viernes 08 de marzo | Emisión - 16:00h |

| Validez del 08 al 09 de marzo |

- Sistemas Meteorológicos (Viernes 08)

El frente frío No. 39 se desplazará sobre el norte y noreste de la República Mexicana, en interacción con una vaguada polar que recorrerá la frontera noroeste del territorio nacional producirán rachas de viento fuertes a muy fuertes con tolvaneras en el noroeste, norte y noreste del país, además de la Mesa Central, así como lluvias y chubascos en Sonora y Chihuahua, y caída de nieve o aguanieve, durante la mañana, en las sierras de ambas entidades.

Una circulación anticiclónica en niveles medios de la atmósfera mantendrá escasa probabilidad de lluvia y ambiente vespertino caluroso a muy caluroso sobre la mayor parte de la República Mexicana, con temperaturas máximas que podrían superar los 40 °C en zonas de Michoacán, Guerrero, Morelos (sur), Tamaulipas, San Luis Potosí, Veracruz, Oaxaca, Chiapas, Tabasco, Campeche y Yucatán. A su vez, se prevé evento de “surada” con rachas de 60 a 80 km/h en Veracruz, Oaxaca, y de 40 a 60 km/h en Chiapas, Tabasco y la Península de Yucatán.

Vie.
08/Mar.



Sáb.
09/Mar.



Dom.
10/Mar.



Pronóstico Agrometeorológico



AGRICULTURA
SECRETARÍA DE AGRICULTURA Y DESARROLLO RURAL



Viernes 08 de marzo | Emisión - 16:00h |

| Validez del 08 al 09 de marzo |

- **Caída de nieve o aguanieve, durante la mañana:** sierras de Sonora y Chihuahua.
- **Vientos con rachas de 70 a 90 km/h y tolvaneras:** Chihuahua y Durango.
- **Viento de componente norte con rachas de 60 a 80 km/h:** Coahuila, Nuevo León y Tamaulipas.
- **Viento de componente sur (surada) con rachas de 60 a 80 km/h:** Veracruz (sur) y Oaxaca (Istmo); con rachas de 50 a 70 km/h: Chiapas, Tabasco, Campeche, Yucatán y Quintana Roo.
- **Vientos con rachas de 60 a 80 km/h y tolvaneras:** Zacatecas y San Luis Potosí.
- **Vientos con rachas de 40 a 60 km/h y posibles tolvaneras:** Baja California, Baja California Sur, Sonora, Aguascalientes, Jalisco, Michoacán, Guanajuato, Querétaro, Hidalgo, Puebla, Tlaxcala, Estado de México, Ciudad de México y Morelos.
- **Oleaje de 1 a 3 metros de altura:** costa occidental de la Península de Baja California.

Nivel de tormenta	Entidades	Pronóstico de temperaturas	Entidades
Lluvias aisladas (0.1 a 5 mm)	Baja California, Chihuahua y Chiapas.	Temperaturas mínimas de -15 a -10°C	No existe potencial.
Lluvias con chubascos (5 - 25 mm)	Sonora.	Temperaturas mínimas de -10 a -5°C	Sierras de Sonora, Chihuahua y Durango.
Tormentas puntuales fuertes (25 - 50 mm)	No existe potencial.	Temperaturas mínimas de -5 a 0°C	Sierras de Baja California, Coahuila y Zacatecas.
Tormentas puntuales muy fuertes (50 - 75 mm)	No existe potencial.	Temperaturas mínimas de 0 a 5°C	Sierras de Baja California Sur, Aguascalientes, Jalisco, Michoacán, Guanajuato, Estado de México, Tlaxcala y Puebla.
Tormentas puntuales intensas (75 - 150 mm)	No existe potencial.	Temperaturas máximas de 30 a 35°C	Coahuila (oriente), Zacatecas, Aguascalientes y Ciudad de México.
Tormentas puntuales torrenciales (150 - 250 mm)	No existe potencial.	Temperaturas máximas de 35 a 40°C	Nayarit, Jalisco, Colima, Nuevo León, Guanajuato, Querétaro, Hidalgo, Estado de México (suroeste), Puebla (suroeste) y Quintana Roo.
Tormentas puntuales torrenciales mayores a (250 mm)	No existe potencial.	Temperaturas máximas de 40 a 45°C	Michoacán, Guerrero, Morelos (sur), Tamaulipas, San Luis Potosí, Veracruz, Oaxaca, Chiapas, Tabasco, Campeche y Yucatán.

Vie.
08/Mar.



Sáb.
09/Mar.



Dom.
10/Mar.



Pronóstico Agrometeorológico



AGRICULTURA

SECRETARÍA DE AGRICULTURA Y DESARROLLO RURAL



Sábado 09 de febrero | Emisión - 16:00h |

| Validez del 09 al 10 de marzo |

- Sistemas Meteorológicos (Sábado 09)

El frente frío No. 39 recorrerá el oriente de la República Mexicana y durante la madrugada del domingo ingresará al sureste mexicano, por lo que se prevén chubascos y lluvias fuertes sobre entidades del oriente y sureste del país. La masa de aire frío asociada al frente generará descenso de las temperaturas en el noreste, centro, oriente y sureste del territorio nacional, además de evento de "Norte" fuerte a muy fuerte en el litoral del Golfo de México, la Península de Yucatán, el Istmo y Golfo de Tehuantepec. A su vez, se pronostican vientos muy fuertes con posible formación de torbellinos o tornados en zonas de Coahuila, Nuevo León, Tamaulipas y Zacatecas. Por su parte, la vaguada polar asociada al frente frío No. 39, se moverá hacia el norte de Texas, EUA y dejará de afectar al territorio nacional.

Nueva vaguada polar en interacción con el ingreso de humedad generado por la corriente en chorro subtropical ocasionará lluvias aisladas en Chihuahua y Durango.

Una circulación anticiclónica en niveles medios de la atmósfera mantendrá escasa probabilidad de lluvia y ambiente vespertino caluroso a muy caluroso sobre la mayor parte de la República Mexicana, con temperaturas máximas que podrían superar los 40 °C en zonas de Michoacán, Guerrero, Morelos (sur), Tamaulipas, San Luis Potosí, Veracruz, Oaxaca, Chiapas, Tabasco, Campeche y Yucatán. A su vez, se prevé evento de "surada" con rachas de 40 a 60 km/h en la Península de Yucatán.

Vie.
08/Mar.



Sáb.
09/Mar.



Dom.
10/Mar.



Pronóstico Agrometeorológico



AGRICULTURA
SECRETARÍA DE AGRICULTURA Y DESARROLLO RURAL



Sábado 09 de febrero | Emisión - 16:00h |

| Validez del 09 al 10 de marzo |

- **Viento de componente norte con rachas de 60 a 80 km/h y posible formación de torbellinos o tornados:** Coahuila, Nuevo León, Tamaulipas y Zacatecas.
- **Evento de "Norte" con rachas de viento de 60 a 80 km/h y oleaje de 2 a 3 metros de altura:** costas de Tamaulipas y Veracruz.
- **Viento de componente sur (surada) con rachas de 60 a 80 km/h, durante la mañana:** Campeche, Yucatán y Quintana Roo, cambiando de dirección en el transcurso de la tarde.
- **Vientos con rachas de 40 a 60 km/h:** Golfo de California, costa de Sonora, Sinaloa, Nayarit y Jalisco; con posibles tolvaneras: Baja California, Baja California Sur, Chihuahua, Durango, San Luis Potosí, Aguascalientes, Michoacán, Guanajuato, Querétaro, Puebla, Tlaxcala, Estado de México, Ciudad de México y Morelos.
- **Oleaje de 1 a 3 metros de altura:** costa occidental de Baja California Sur, disminuyendo en el transcurso de la tarde.

Nivel de tormenta	Entidades	Pronóstico de temperaturas	Entidades
Lluvias aisladas (0.1 a 5 mm)	Chihuahua, Durango, San Luis Potosí, Querétaro, Campeche y Quintana Roo.	Temperaturas mínimas de -15 a -10 °C	No existe potencial.
Lluvias con chubascos (5 -25 mm)	Hidalgo, Chiapas y Tabasco.	Temperaturas mínimas de -10 a -5 °C	Sierras de Sonora, Chihuahua y Durango.
Tormentas puntuales fuertes (25 - 50 mm)	Puebla, Veracruz y Oaxaca.	Temperaturas mínimas de -5 a 0 °C	Sierras de Baja California, Coahuila, Nuevo León, Tamaulipas, San Luis Potosí, Zacatecas, Guanajuato, Hidalgo, Estado de México y Puebla.
Tormentas puntuales muy fuertes (50 - 75 mm)	No existe potencial.	Temperaturas mínimas de 0 a 5 °C	Sierras de Aguascalientes, Jalisco, Michoacán, Tlaxcala, Veracruz y Oaxaca.
Tormentas puntuales intensas (75 - 150 mm)	No existe potencial.	Temperaturas máximas de 30 a 35 °C	Tamaulipas, San Luis Potosí, Querétaro, Hidalgo, Ciudad de México, Veracruz y Oaxaca.
Tormentas puntuales torrenciales (150 - 250 mm)	No existe potencial.	Temperaturas máximas de 35 a 40 °C	Nayarit, Jalisco, Colima, Guanajuato, Estado de México (suroeste), Puebla (suroeste), Chiapas, Tabasco y Quintana Roo.
Tormentas puntuales torrenciales mayores a (250 mm)	No existe potencial.	Temperaturas máximas de 40 a 45 °C	Michoacán, Guerrero, Morelos (sur), Campeche y Yucatán.

Vie.
08/Mar.



Sáb.
09/Mar.



Dom.
10/Mar.



Pronóstico Agrometeorológico



AGRICULTURA

SECRETARÍA DE AGRICULTURA Y DESARROLLO RURAL



Domingo 10 de marzo | Emisión - 16:00h |

| Validez del 10 al 11 de marzo |

- Sistemas Meteorológico (Domingo 10)

El frente frío No. 39, durante la mañana del domingo ingresará al sureste mexicano y la Península de Yucatán, durante el lunes prevalecerá con características de estacionario sobre ambas regiones, por lo que se prevén chubascos y lluvias fuertes sobre entidades del oriente y sureste del país, además de la Península de Yucatán, con lluvias puntuales intensas en Chiapas y muy fuertes en Veracruz, Tabasco, Campeche y Yucatán. La masa de aire frío asociada al frente mantendrá el ambiente frío a muy frío durante la mañana y noche sobre el noreste, centro, oriente y sureste del territorio nacional. A su vez, se prevé evento de "Norte" fuerte a muy fuerte en el litoral del Golfo de México, la Península de Yucatán, el Istmo y Golfo de Tehuantepec, principalmente el domingo. A partir del martes, el frente No. 39 se disipará y la masa de aire frío asociada modificará sus características térmicas.

Durante el domingo, una vaguada polar se desplazará sobre el noroeste y norte de México en interacción con la corriente en chorro subtropical originará lluvias y chubascos en Chihuahua y Durango; así como posible caída de nieve o aguanieve durante el domingo, en la sierra de Durango.

Durante el periodo de pronóstico, una circulación anticiclónica en niveles medios de la atmósfera mantendrá baja probabilidad de lluvia sobre el noroeste, occidente, centro y sur de la República Mexicana. A su vez, prevalecerá ambiente vespertino caluroso a muy caluroso sobre entidades del occidente y sur del país, previéndose temperaturas máximas que podrían superar los 40 °C en zonas de Michoacán, Guerrero y Morelos.

Vie.
08/Mar.



Sáb.
09/Mar.



Dom.
10/Mar.



Pronóstico Agrometeorológico



AGRICULTURA
SECRETARÍA DE AGRICULTURA Y DESARROLLO RURAL



Domingo 10 de marzo | Emisión - 16:00h |

| Validez del 10 al 11 de marzo |

- Sistemas Meteorológicos (Domingo 10)

- Sistemas Meteorológicos (Lunes 11)

Nivel de tormenta	Entidades	Nivel de tormenta	Entidades
Lluvias aisladas (0.1 a 5 mm)	Coahuila.	Lluvias aisladas (0.1 a 5 mm)	Coahuila, Nuevo León, Durango, Zacatecas y San Luis Potosí.
Lluvias con chubascos (5 - 25 mm)	Chihuahua, Durango y Puebla.	Lluvias con chubascos (5 - 25 mm)	Puebla y Oaxaca.
Tormentas puntuales fuertes (25 - 50 mm)	Campeche, Yucatán y Quintana Roo.	Tormentas puntuales fuertes (25 - 50 mm)	Veracruz, Tabasco y Quintana Roo.
Tormentas puntuales muy fuertes (50 - 75 mm)	Veracruz y Tabasco.	Tormentas puntuales muy fuertes (50 - 75 mm)	Chiapas, Campeche y Yucatán.
Tormentas puntuales intensas (75 - 150 mm)	Chiapas.	Tormentas puntuales intensas (75 - 150 mm)	No existe potencial.
Tormentas puntuales torrenciales (150 - 250 mm)	No existe potencial.	Tormentas puntuales torrenciales (150 - 250 mm)	No existe potencial.
Tormentas superiores a (250 mm)	No existe potencial.	Tormentas superiores a (250 mm)	No existe potencial.

Vie.
08/Mar.



Sáb.
09/Mar.



Dom.
10/Mar.

