

# Pronóstico Agrometeorológico



**AGRICULTURA**  
SECRETARÍA DE AGRICULTURA Y DESARROLLO RURAL



Jueves 07 de marzo | Emisión - 16:00h |

| Validez del 07 al 10 de marzo |



Imagen satelital sobre la Republica Mexicana a las 14:00 hrs. del día de hoy obtenida de GOES Imagen Viewer, GOES-East, CONUS.

Producto Elaborado: SIAP | Fuente: SMN

# Pronóstico Agrometeorológico

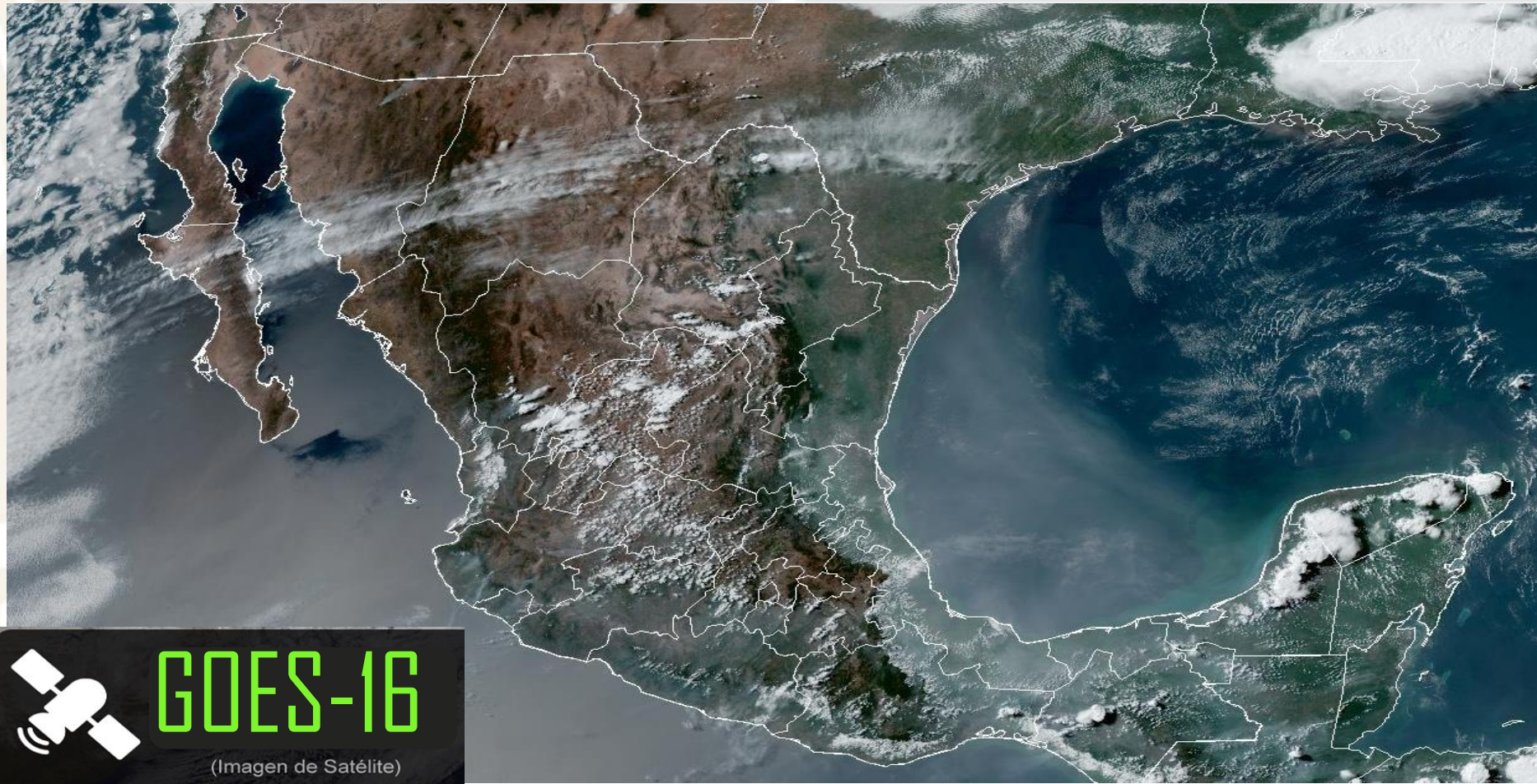

AGRICULTURA  
SECRETARÍA DE AGRICULTURA Y DESARROLLO RURAL



Jueves 07 de marzo | Emisión - 16:00h |

| Validez del 07 al 08 de marzo |

## - Sistemas Meteorológicos (Jueves 07)

**El frente frío No. 39 se desplazará sobre el noroeste de México en interacción con una vaguada polar y con las corrientes en chorro polar y subtropical, ocasionará descenso de temperatura, vientos fuertes a muy fuertes con tolvanezas, lluvias y chubascos en el noroeste y norte del territorio nacional, así como caída de nieve o aguanieve principalmente en las sierras de Baja California, Sonora y Chihuahua.**

**Por otra parte, una línea seca sobre Coahuila, en interacción con la corriente en chorro subtropical, generará lluvias e intervalos de chubascos en el noreste del país, además de rachas fuertes de viento con posible formación de torbellinos o tornados en Coahuila y Nuevo León.**

**Así mismo, la circulación anticiclónica en niveles medios de la atmósfera continuará generando baja probabilidad de lluvia y ambiente caluroso a muy caluroso sobre la mayor parte de la República Mexicana, previéndose temperaturas máximas que podrían superar los 40 °C en zonas de Michoacán, Guerrero, Morelos (sur), Tamaulipas, San Luis Potosí, Campeche y Yucatán. A su vez, se prevé evento de “surada” con rachas de 50 a 70 km/h en Veracruz, Oaxaca y Chiapas.**

Jue.  
07/Mar.



Vie.  
08/Mar.



Sáb.  
09/Mar.





# Pronóstico Agrometeorológico



**AGRICULTURA**  
SECRETARÍA DE AGRICULTURA Y DESARROLLO RURAL



Jueves 07 de marzo | Emisión - 16:00h |

| Validez del 07 al 08 de marzo |

- **Posible caída de nieve o aguanieve:** sierras de Baja California, Sonora y Chihuahua.
- **Vientos con rachas de 70 a 90 km/h y tolvaneras:** Sonora, Chihuahua y Durango.
- **Vientos con rachas de 60 a 80 km/h y tolvaneras:** Baja California.
- **Viento de componente sur (surada) con rachas de 50 a 70 km/h:** Tamaulipas, Veracruz, Oaxaca y Chiapas.
- **Vientos con rachas de 50 a 70 km/h y tolvaneras:** Zacatecas, San Luis Potosí, Aguascalientes, Jalisco y Guanajuato; con posible formación de torbellinos o tornados: Coahuila y Nuevo León.
- **Vientos con rachas de 40 a 60 km/h y posibles tolvaneras:** Baja California Sur, Michoacán, Querétaro, Hidalgo, Puebla, Tlaxcala, Estado de México, Ciudad de México, Morelos, Tabasco, Campeche, Yucatán y Quintana Roo.
- **Oleaje de 1 a 3 metros de altura:** costa occidental de Baja California.

Nivel de tormenta	Entidades	Pronóstico de temperaturas	Entidades
<b>Lluvias aisladas (0.1 a 5 mm)</b>	Baja California Sur, Chihuahua, Nuevo León, Tamaulipas y Veracruz.	<b>Temperaturas mínimas de -15 a -10 °C</b>	No existe potencial.
<b>Lluvias con chubascos (5 - 25 mm)</b>	Baja California, Sonora, Coahuila y Chiapas.	<b>Temperaturas mínimas de -10 a -5 °C</b>	Sierras de Chihuahua y Durango.
<b>Tormentas puntuales fuertes (25 - 50 mm)</b>	No existe potencial.	<b>Temperaturas mínimas de -5 a 0 °C</b>	Sierras de Baja California, Sonora y Zacatecas.
<b>Tormentas puntuales muy fuertes (50 - 75 mm)</b>	No existe potencial.	<b>Temperaturas mínimas de 0 a 5 °C</b>	Sierras de Baja California Sur, Aguascalientes, Jalisco, Michoacán, Guanajuato, Estado de México, Tlaxcala y Puebla.
<b>Tormentas puntuales intensas (75 - 150 mm)</b>	No existe potencial.	<b>Temperaturas máximas de 30 a 35 °C</b>	Durango (noreste), Coahuila, Zacatecas, Aguascalientes y Ciudad de México.
<b>Tormentas puntuales torrenciales (150 - 250 mm)</b>	No existe potencial.	<b>Temperaturas máximas de 35 a 40 °C</b>	Sinaloa, Nayarit, Jalisco, Colima, Nuevo León, Guanajuato, Querétaro, Hidalgo, Estado de México (suroeste), Puebla (suroeste), Veracruz, Oaxaca, Chiapas, Tabasco y Quintana Roo.
<b>Tormentas puntuales torrenciales mayores a (250 mm)</b>	No existe potencial.	<b>Temperaturas máximas de 40 a 45 °C</b>	Michoacán, Guerrero, Morelos (sur), Tamaulipas, San Luis Potosí, Campeche y Yucatán.

**Jue. 07/Mar.**



**Vie. 08/Mar.**



**Sáb. 09/Mar.**



# Pronóstico Agrometeorológico



AGRICULTURA  
SECRETARÍA DE AGRICULTURA Y DESARROLLO RURAL



Viernes 08 de febrero | Emisión - 16:00h |

| Validez del 08 al 09 de marzo |

## - Sistemas Meteorológicos (Viernes 08)

**El frente frío No. 39 se desplazará sobre el norte y noreste de la República Mexicana, en interacción con una vaguada polar que recorrerá la frontera noroeste del territorio nacional y una línea seca que se localizará sobre Tamaulipas, producirán rachas de viento fuertes a muy fuertes con tolvanezas en el noroeste, norte y noreste del país, además de la Mesa Central, así como chubascos en Sonora y Chihuahua y posible caída de nieve o aguanieve, durante la mañana, en las sierras de ambas entidades.**

**Una circulación anticiclónica en niveles medios de la atmósfera mantendrá escasa probabilidad de lluvia y ambiente vespertino caluroso a muy caluroso sobre la mayor parte de la República Mexicana, con temperaturas máximas que podrían superar los 40 °C en zonas de Michoacán, Guerrero, Morelos (sur), Tamaulipas, San Luis Potosí, Veracruz, Oaxaca, Chiapas, Tabasco, Campeche y Yucatán. A su vez, se prevé evento de “surada” con rachas de 60 a 80 km/h en el noreste del país y de 50 a 70 km/h en Veracruz, Oaxaca, Chiapas y la Península de Yucatán.**

Jue.  
07/Mar.



Vie.  
08/Mar.



Sáb.  
09/Mar.



# Pronóstico Agrometeorológico



**AGRICULTURA**  
SECRETARÍA DE AGRICULTURA Y DESARROLLO RURAL



Viernes 08 de febrero | Emisión - 16:00h |

| Validez del 08 al 09 de marzo |

- **Posible caída de nieve o aguanieve, durante la mañana:** sierras de Sonora y Chihuahua.
- **Vientos con rachas de 70 a 90 km/h y tolvaneras:** Chihuahua y Durango.
- **Viento de componente norte con rachas de 60 a 80 km/h:** Coahuila, Nuevo León y Tamaulipas.
- **Viento de componente sur (surada) con rachas de 60 a 80 km/h:** Veracruz (sur) y Oaxaca (Istmo); con rachas de 50 a 70 km/h: Chiapas, Tabasco, Campeche, Yucatán y Quintana Roo.
- **Vientos con rachas de 60 a 80 km/h y tolvaneras:** Zacatecas y San Luis Potosí.
- **Vientos con rachas de 40 a 60 km/h y posibles tolvaneras:** Baja California, Baja California Sur, Sonora, Aguascalientes, Jalisco, Michoacán, Guanajuato, Querétaro, Hidalgo, Puebla, Tlaxcala, Estado de México, Ciudad de México y Morelos.
- **Oleaje de 1 a 3 metros de altura:** costa occidental de la Península de Baja California.

Nivel de tormenta	Entidades	Pronóstico de temperaturas	Entidades
<b>Lluvias aisladas (0.1 a 5 mm)</b>	Baja California, Chihuahua y Chiapas.	<b>Temperaturas mínimas de -15 a -10 °C</b>	No existe potencial.
<b>Lluvias con chubascos (5 -25 mm)</b>	Sonora.	<b>Temperaturas mínimas de -10 a -5 °C</b>	Sierras de Sonora, Chihuahua y Durango.
<b>Tormentas puntuales fuertes (25 - 50 mm)</b>	No existe potencial.	<b>Temperaturas mínimas de -5 a 0 °C</b>	Sierras de Baja California, Coahuila y Zacatecas.
<b>Tormentas puntuales muy fuertes (50 - 75 mm)</b>	No existe potencial.	<b>Temperaturas mínimas de 0 a 5 °C</b>	Sierras de Baja California Sur, Aguascalientes, Jalisco, Michoacán, Guanajuato, Estado de México, Tlaxcala y Puebla.
<b>Tormentas puntuales intensas (75 - 150 mm)</b>	No existe potencial.	<b>Temperaturas máximas de 30 a 35 °C</b>	Coahuila (oriente), Zacatecas, Aguascalientes y Ciudad de México.
<b>Tormentas puntuales torrenciales (150 - 250 mm)</b>	No existe potencial.	<b>Temperaturas máximas de 35 a 40 °C</b>	Nayarit, Jalisco, Colima, Nuevo León, Guanajuato, Querétaro, Hidalgo, Estado de México (suroeste), Puebla (suroeste) y Quintana Roo.
<b>Tormentas puntuales torrenciales mayores a (250 mm)</b>	No existe potencial.	<b>Temperaturas máximas de 40 a 45 °C</b>	Michoacán, Guerrero, Morelos (sur), Tamaulipas, San Luis Potosí, Veracruz, Oaxaca, Chiapas, Tabasco, Campeche y Yucatán.

**Jue.**  
**07/Mar.**



**Vie.**  
**08/Mar.**



**Sáb.**  
**09/Mar.**



# Pronóstico Agrometeorológico



AGRICULTURA  
SECRETARÍA DE AGRICULTURA Y DESARROLLO RURAL



Sábado 09 de marzo | Emisión - 16:00h |

| Validez del 09 al 10 de marzo |

## - Sistemas Meteorológico (Sábado 09)

El frente frío No. 39, durante el sábado recorrerá el oriente de la República Mexicana, la mañana del domingo ingresará al sureste mexicano y la Península de Yucatán, y durante el lunes prevalecerá con características de estacionario sobre ambas regiones, por lo que se prevén chubascos y lluvias fuertes sobre entidades del oriente y sureste del país, además de la Península de Yucatán, con lluvias puntuales intensas en Chiapas y muy fuertes en Veracruz, Tabasco, Campeche y Yucatán. La masa de aire frío asociada al frente generará descenso de las temperaturas en el noreste, centro, oriente y sureste del territorio nacional, además de evento de “Norte” fuerte a muy fuerte en el litoral del Golfo de México, la Península de Yucatán, el Istmo y Golfo de Tehuantepec. A su vez, durante el sábado se pronostican vientos muy fuertes con posible formación de torbellinos o tornados en zonas de Coahuila, Nuevo León, Tamaulipas y Zacatecas. Por su parte, la vaguada polar asociada al frente frío No. 39, durante el sábado se moverá hacia el norte de Texas, EUA y dejará de afectar al territorio nacional.

Durante el sábado y domingo, una nueva vaguada polar ingresará al noroeste de México en interacción con la corriente en chorro subtropical originará lluvias y chubascos en Chihuahua y Durango; así como posible caída de nieve o aguanieve durante el domingo, en la sierra de Durango

Durante el periodo de pronóstico, una circulación anticiclónica en niveles medios de la atmósfera mantendrá baja probabilidad de lluvia sobre el noroeste, occidente, centro y sur de la República Mexicana. A su vez, prevalecerá ambiente vespertino caluroso a muy caluroso sobre entidades del occidente y sur del país, previéndose temperaturas máximas que podrían superar los 40 °C en zonas de Michoacán y Guerrero.

Jue.  
07/Mar.



Vie.  
08/Mar.



Sáb.  
09/Mar.





# Pronóstico Agrometeorológico



**AGRICULTURA**

SECRETARÍA DE AGRICULTURA Y DESARROLLO RURAL



Sábado 09 de marzo | Emisión - 16:00h |

| Validez del 09 al 10 de marzo |

- **Sistemas Meteorológicos (Sábado 09)**

- **Sistemas Meteorológicos (Domingo 10)**

Nivel de tormenta	Entidades	Nivel de tormenta	Entidades
<b>Lluvias aisladas (0.1 a 5 mm)</b>	Chihuahua, Durango, San Luis Potosí, Querétaro, Campeche y Quintana Roo.	<b>Lluvias aisladas (0.1 a 5 mm)</b>	Coahuila.
<b>Lluvias con chubascos (5 - 25 mm)</b>	Hidalgo, Chiapas y Tabasco.	<b>Lluvias con chubascos (5 - 25 mm)</b>	Chihuahua, Durango y Puebla.
<b>Tormentas puntuales fuertes (25 - 50 mm)</b>	Puebla, Veracruz y Oaxaca.	<b>Tormentas puntuales fuertes (25 - 50 mm)</b>	Campeche, Yucatán y Quintana Roo.
<b>Tormentas puntuales muy fuertes (50 - 75 mm)</b>	No existe potencial.	<b>Tormentas puntuales muy fuertes (50 - 75 mm)</b>	Veracruz y Tabasco.
<b>Tormentas puntuales intensas (75 - 150 mm)</b>	No existe potencial.	<b>Tormentas puntuales intensas (75 - 150 mm)</b>	Chiapas.
<b>Tormentas puntuales torrenciales (150 - 250 mm)</b>	No existe potencial.	<b>Tormentas puntuales torrenciales (150 - 250 mm)</b>	No existe potencial.
<b>Tormentas superiores a (250 mm)</b>	No existe potencial.	<b>Tormentas superiores a (250 mm)</b>	No existe potencial.

**Jue.  
07/Mar.**



**Vie.  
08/Mar.**



**Sáb.  
09/Mar.**

