

**Fechas de fin de zafra, 2do estimado.**
**Cuadro 1**

#	Ingenio	Estimado de fin de zafra	Fecha real de fin de zafra	Diferencia de días
1	San Miguel del Naranjo	20 de febrero de 2024		
2	Eldorado	20 de marzo de 2024		
3	Central Progreso	30 de marzo de 2024		
4	Constancia	30 de marzo de 2024		
5	El Refugio	3 de abril de 2024		
6	La Margarita	4 de abril de 2024		
7	Pánuco	6 de abril de 2024		
8	Central La Providencia	6 de abril de 2024		
9	Lázaro Cárdenas	6 de abril de 2024		
10	Pedernales	9 de abril de 2024		
11	Plan de San Luis	10 de abril de 2024		
12	San Francisco Ameca	13 de abril de 2024		
13	El Higo	20 de abril de 2024		
14	Emiliano Zapata	20 de abril de 2024		
15	Central Motzorongo	20 de abril de 2024		
16	Calipam	20 de abril de 2024		
17	El Carmen	20 de abril de 2024		
18	Huixtla	22 de abril de 2024		
19	Central El Potrero	22 de abril de 2024		
20	Alianza Popular	22 de abril de 2024		
21	Santa Clara	22 de abril de 2024		
22	El Mante	25 de abril de 2024		
23	Quesería	25 de abril de 2024		
24	Bellavista	27 de abril de 2024		
25	Plan de Ayala	28 de abril de 2024		
26	San Nicolás	30 de abril de 2024		
27	La Joya	2 de mayo de 2024		
28	Cia. La Fe (Pujilic)	4 de mayo de 2024		
29	Melchor Ocampo	4 de mayo de 2024		
30	Atencingo	5 de mayo de 2024		
31	Central San Miguelito	6 de mayo de 2024		
32	La Gloria	7 de mayo de 2024		
33	Tala	11 de mayo de 2024		
34	Mahuixtlán	15 de mayo de 2024		
35	Adolfo López Mateos	17 de mayo de 2024		
36	San Cristóbal	18 de mayo de 2024		
37	José María Morelos	20 de mayo de 2024		
38	El Modelo	23 de mayo de 2024		
39	CIASA (Cuatotlapam)	26 de mayo de 2024		
40	Santa Rosalía	26 de mayo de 2024		
41	Central Casasano	27 de mayo de 2024		
42	San Pedro	30 de mayo de 2024		
43	Tres Valles	2 de junio de 2024		
44	Tamazula	5 de junio de 2024		
45	San Rafael de Pucté	8 de junio de 2024		
46	Presidente Benito Juárez	8 de junio de 2024		
47	El Molino	9 de junio de 2024		
48	San José de Abajo	15 de junio de 2024		
49	Puga		Fecha por definir.	

**Nota:** En la semana 22, el ingenio San Miguel del Naranjo entregó diario de fábrica, por lo que su superficie es estimada por el CONADESUCA.

El ingenio de Puga, no ha proporcionado información al corte del presente reporte.

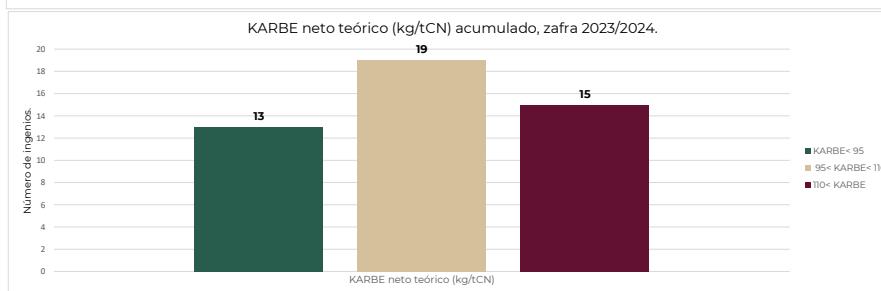
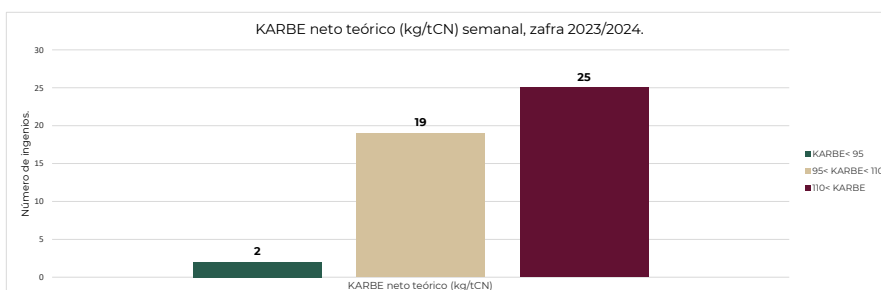

**Comparativos nacionales**

**Semanal**

**Cuadro 2**

Variable	Superficie industrializada	Caña molida	Rendimiento de campo	Producción total de azúcar	Rendimiento de fábrica	Rendimiento agroindustrial
	ha	t	t/ha	t	%	t azúcar/ha
Zafra 2023/24 (a)	34,223	2,224,213	64.99	240,131	10.80	7.02
2do estimado, zafra 2023/24 (b)	38,935	2,242,478	57.60	254,236	11.34	6.53
Zafra 2022/23 (c)*	36,114	2,181,246	60.40	254,964	11.69	7.06
<b>Diferencias</b>						
<b>(a) - (b)</b>	<b>-4,712</b>	<b>-18,266</b>	<b>7.39</b>	<b>-14,105</b>	<b>-0.54</b>	<b>0.49</b>
<b>(a) - (c)*</b>	<b>-1,891</b>	<b>42,967</b>	<b>4.59</b>	<b>-14,833</b>	<b>-0.89</b>	<b>-0.04</b>

\*Semana 22 con fecha de corte al 25/02/2023

**Semanal de calidades de azúcar (t)**

**Cuadro 3**

Variable	Azúcar refinada	Azúcar estándar	Azúcar blanco especial	Azúcar mascabado	Azúcar con pol menor a 99.2
	t	t	t	t	t
Real zafra 2023/24 (d)	62,453	161,764	851	-	15,062
Real zafra 2022/23 (e)*	59,724	165,916	914	491	27,919
<b>Diferencias</b>					
<b>(d) - (e)*</b>	<b>2,728</b>	<b>-4,151</b>	<b>-63</b>	<b>-491</b>	<b>-12,856</b>

\*Semana 22 con fecha de corte al 25/02/2023

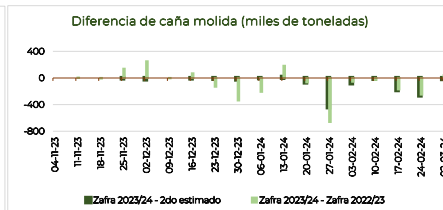
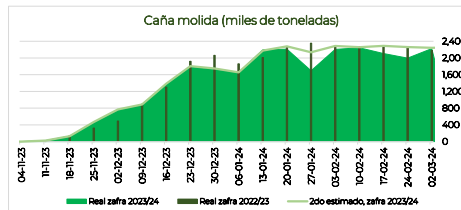
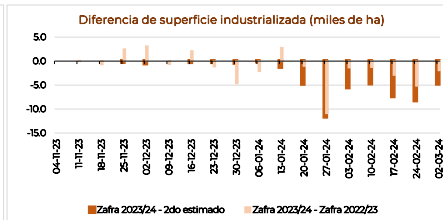
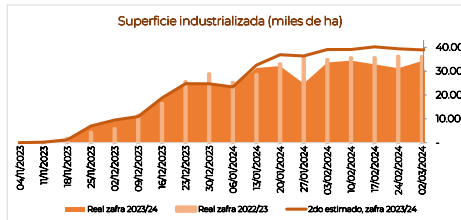

Comparativos nacionales

Acumulados

Cuadro 4

Variable	Superficie Industrializada	Caña molida	Rendimiento de campo	Producción total de azúcar	Rendimiento de fábrica	Rendimiento agroindustrial
	ha	t	t/ha	t	%	t azúcar/ha
Zafra 2023/24 (a)	374,367	25,713,882	68.69	2,472,070	9.61	6.60
2do estimado, zafra 2023/24 (b)	422,845	26,809,471	63.40	2,689,654	10.03	6.36
Zafra 2022/23 (c)*	396,361	26,899,989	67.87	2,832,707	10.53	7.15
Diferencias						
(a) - (b)	-48,479	-1,095,588	5.29	-217,584	-0.42	0.24
(a) - (c)*	-21,994	-1,186,106	0.82	-360,638	-0.92	-0.55

\*Semana 22 con fecha de corte al 25/02/2023

Acumulados de calidades de azúcar (t)

Cuadro 5

Variable	Azúcar refinada	Azúcar estándar	Azúcar blanco especial	Azúcar mascabado	Azúcar con pol menor a 99.2
Real zafra 2023/24 (d)	557,251	1,656,717	29,276	-	228,826
Real zafra 2022/23 (e)*	578,355	1,783,327	39,840	491	430,694
Diferencias					
(d) - (e)*	-21,104	-126,610	-10,565	-491	-201,868

\*Semana 22 con fecha de corte al 25/02/2023

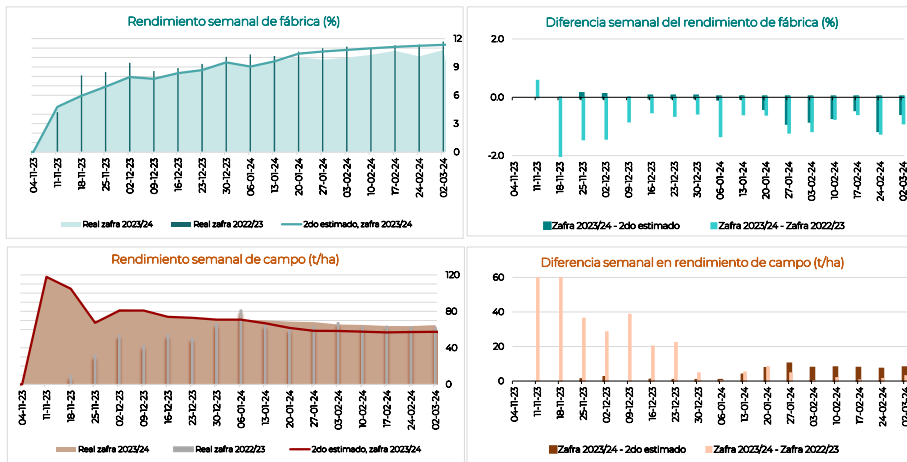

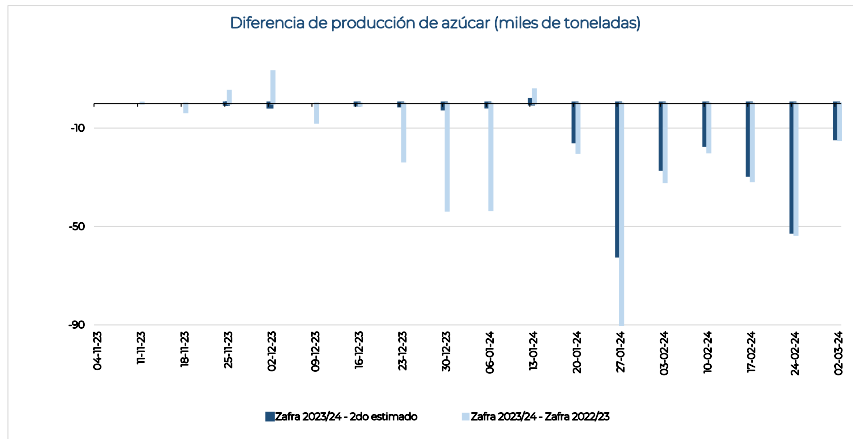
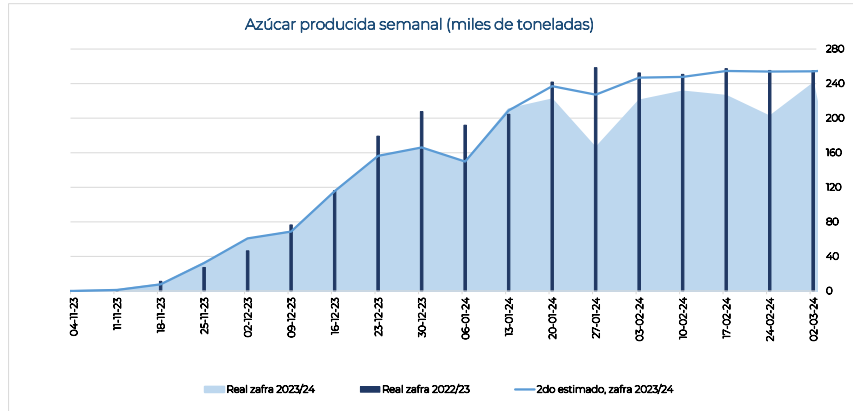

**Información semanal por ingenio y grupo azucarero**
**Cuadro 6**

Ingenio	Superficie industrializada	Caña molida	Rendimiento de campo	Producción de azúcar	Rendimiento de fábrica	Rendimiento agroindustrial	Azúcar refinada	Azúcar estándar	Azúcar blanco especial	Azúcar mascabado	Azúcar con pol menor a 99.2	KARBE neto teórico
	ha	t	t/ha	t	%	t azúcar/ha	t	t	t	t	t	kg/CN
<b>Nacional</b>	<b>34,223</b>	<b>2,224,213</b>	<b>64.99</b>	<b>240,131</b>	<b>10.80</b>	<b>7.02</b>	<b>62,453</b>	<b>161,764</b>	<b>851</b>	<b>-</b>	<b>15,062</b>	<b>112.524</b>
<b>Beta San Miguel</b>	6,640	424,953	64.00	46,631	10.97	7.02	6,037	31,933	594	-	8,067	113.526
Central Casasano	305	31,435	103.23	3,867	12.30	12.70	-	3,867	-	-	-	127.990
San Francisco Ameca	521	50,320	96.56	5,895	11.72	11.31	-	5,301	594	-	-	118.105
Emiliano Zapata	386	34,134	88.50	4,409	12.92	11.43	-	4,409	-	-	-	135.206
Central San Miguelito	213	17,138	80.57	1,547	9.03	7.27	-	-	-	-	1,547	97.020
Quesería	594	42,047	70.78	4,881	11.61	8.22	-	4,881	-	-	-	120.272
Constancia	543	37,132	68.42	3,726	10.03	6.87	-	3,726	-	-	-	105.026
Central El Potrero	918	57,732	62.87	6,037	10.46	6.57	6,037	-	-	-	-	110.638
Santa Rosalía	525	32,479	61.90	3,437	10.58	6.55	-	-	-	-	3,437	111.065
Central La Providencia	512	30,059	58.70	3,082	10.25	6.02	-	-	-	-	3,082	103.013
San Rafael de Pucté	1,180	64,866	54.99	6,974	10.75	5.91	-	6,974	-	-	-	103.786
San Miguel del Naranjo	944	27,612	29.24	2,776	10.05	2.94	-	2,776	-	-	-	-
<b>Zucarmex</b>	<b>5,252</b>	<b>416,614</b>	<b>79.32</b>	<b>47,142</b>	<b>11.32</b>	<b>8.98</b>	<b>6,348</b>	<b>35,289</b>	<b>-</b>	<b>-</b>	<b>5,505</b>	<b>117.303</b>
Tamazula	471	54,352	115.36	6,348	11.68	13.47	6,348	-	-	-	-	124.53
Cia. La Fe (Pujilic)	754	75,435	99.99	9,652	12.80	12.79	-	9,652	-	-	-	129.571
Atencingo	675	66,390	98.43	8,567	12.90	12.70	-	8,567	-	-	-	130.413
Mahuixtlán	231	17,884	77.43	1,899	10.62	8.22	-	1,899	-	-	-	109.357
Melchor Ocampo	676	47,419	70.10	5,828	12.29	8.62	-	5,828	-	-	-	123.369
San Cristóbal	1,437	94,677	65.87	8,922	9.42	6.21	-	3,417	-	-	5,505	100.002
El Higo	1,008	60,457	60.00	5,926	9.80	5.88	-	5,926	-	-	-	104.409
<b>Santos</b>	<b>4,905</b>	<b>260,295</b>	<b>53.06</b>	<b>28,335</b>	<b>10.89</b>	<b>5.78</b>	<b>11,853</b>	<b>16,433</b>	<b>49</b>	<b>-</b>	<b>-</b>	<b>113.122</b>
Pedernales	140	11,444	82.03	1,330	11.62	9.53	-	1,330	-	-	-	125.645
Bellavista	422	33,041	78.27	4,129	12.50	9.78	-	4,129	-	-	-	125.75
Presidente Benito Juárez	1,371	80,921	59.02	8,049	9.95	5.87	6,858	1,142	49	-	-	99.17
CIASA (Cuatrotolapam)	795	42,320	53.23	4,734	11.19	5.95	-	4,734	-	-	-	118.98
Alianza Popular	1,042	45,325	43.48	5,098	11.25	4.89	-	5,098	-	-	-	118.61
Plan de Ayala	1,135	47,244	41.62	4,995	10.57	4.40	4,995	-	-	-	-	114.39
<b>GAM</b>	<b>1,752</b>	<b>131,204</b>	<b>74.89</b>	<b>14,824</b>	<b>11.30</b>	<b>8.46</b>	<b>6,682</b>	<b>7,933</b>	<b>209</b>	<b>-</b>	<b>-</b>	<b>114.922</b>
Tala	1,132	92,280	81.53	10,645	11.54	9.40	5,177	5,259	209	-	-	115.597
Lázaro Cárdenas	177	12,505	70.61	1,505	12.03	8.49	1,505	-	-	-	-	121.90
Eldorado	443	26,419	59.64	2,674	10.12	6.04	-	2,674	-	-	-	109.06
<b>Porres</b>	<b>2,296</b>	<b>175,276</b>	<b>76.33</b>	<b>17,984</b>	<b>10.26</b>	<b>7.83</b>	<b>-</b>	<b>17,984</b>	<b>-</b>	<b>-</b>	<b>-</b>	<b>107.997</b>
Santa Clara	337	29,600	87.86	3,316	11.20	9.84	-	3,316	-	-	-	109.866
Huixtla	607	51,420	84.65	5,157	10.03	8.49	-	5,157	-	-	-	105.770
El Modelo	491	40,646	82.74	4,427	10.89	9.01	-	4,427	-	-	-	116.734
San Pedro	861	53,610	62.28	5,083	9.48	5.91	-	5,083	-	-	-	102.283
<b>PIASA</b>	<b>3,723</b>	<b>219,508</b>	<b>58.96</b>	<b>22,770</b>	<b>10.37</b>	<b>6.12</b>	<b>22,770</b>	<b>-</b>	<b>-</b>	<b>-</b>	<b>-</b>	<b>109.412</b>
Tres Valles	1,328	92,649	69.77	9,778	10.55	7.36	9,778	-	-	-	-	109.634
Adolfo López Mateos	1,050	70,389	67.04	6,867	9.76	6.54	6,867	-	-	-	-	100.408
Plan de San Luis	1,345	56,470	41.99	6,126	10.85	4.55	6,126	-	-	-	-	120.610
<b>La Margarita</b>	<b>1,752</b>	<b>101,998</b>	<b>58.21</b>	<b>11,380</b>	<b>11.16</b>	<b>6.50</b>	<b>-</b>	<b>11,380</b>	<b>-</b>	<b>-</b>	<b>-</b>	<b>114.264</b>
José María Morelos	393	29,596	75.29	3,069	10.37	7.81	-	3,069	-	-	-	111.564
La Margarita	695	42,535	61.17	4,819	11.33	6.93	-	4,819	-	-	-	114.527
Central Progreso	664	29,866	45.00	3,493	11.70	5.26	-	3,493	-	-	-	116.382
<b>Pantaleón</b>	<b>2,640</b>	<b>142,386</b>	<b>53.94</b>	<b>14,348</b>	<b>10.08</b>	<b>5.44</b>	<b>2,701</b>	<b>11,459</b>	<b>-</b>	<b>-</b>	<b>189</b>	<b>116.638</b>
El Mante	1,244	67,736	54.47	7,390	10.91	5.94	2,701	4,690	-	-	-	133.645
Pánuco	1,396	74,649	53.46	6,958	9.32	4.98	-	6,769	-	-	189	101.305
<b>GAT</b>	<b>1,729</b>	<b>127,969</b>	<b>74.01</b>	<b>14,377</b>	<b>11.23</b>	<b>8.31</b>	<b>-</b>	<b>14,377</b>	<b>-</b>	<b>-</b>	<b>-</b>	<b>112.118</b>
La Gloria	920	81,412	88.47	9,078	11.15	9.86	-	9,078	-	-	-	112.308
La Joya	809	46,556	57.56	5,299	11.38	6.55	-	5,299	-	-	-	111.782
<b>Motzorongo</b>	<b>1,310</b>	<b>83,250</b>	<b>63.56</b>	<b>8,185</b>	<b>9.83</b>	<b>6.25</b>	<b>-</b>	<b>6,883</b>	<b>-</b>	<b>-</b>	<b>1,301</b>	<b>102.254</b>
Central Motzorongo	891	59,950	67.32	5,658	9.44	6.35	-	5,657	-	-	1	101.171
El Refugio	419	23,300	55.57	2,527	10.85	6.03	-	1,227	-	-	1,300	105.031
<b>García González</b>	<b>302</b>	<b>19,188</b>	<b>63.49</b>	<b>1,288</b>	<b>6.71</b>	<b>4.26</b>	<b>882</b>	<b>406</b>	<b>-</b>	<b>-</b>	<b>-</b>	<b>82.088</b>
El Carmen	206	13,725	66.63	882	6.43	4.28	882	-	-	-	-	79.343
Calipam	96	5,463	56.79	406	7.43	4.22	-	406	-	-	-	88.933
<b>Independientes</b>	<b>1,921</b>	<b>121,572</b>	<b>63.29</b>	<b>12,868</b>	<b>10.58</b>	<b>6.70</b>	<b>5,181</b>	<b>7,687</b>	<b>-</b>	<b>-</b>	<b>-</b>	<b>104.876</b>
El Molino	474	33,938	71.60	4,058	11.96	8.56	-	4,058	-	-	-	-
San Nicolás	809	49,620	61.33	5,181	10.44	6.40	5,181	-	-	-	-	106.495
San José de Abajo	638	38,015	59.62	3,629	9.55	5.69	-	3,629	-	-	-	102.837
Puga	-	-	-	-	-	-	-	-	-	-	-	-

Nota: El dato nacional de KARBE solo contiene información de los Ingenios que proporcionaron los datos necesarios para el cálculo.

El Ingenio de Puga, no ha proporcionado información al corte del presente reporte.

**Información acumulada por ingenio y grupo azucarero**
**Cuadro 7**

Ingenio	Superficie industrializada	Caña molida	Rendimiento de campo	Producción de azúcar	Rendimiento de fábrica	Rendimiento agroindustrial	Azúcar refinada	Azúcar estándar	Azúcar blanco especial	Azúcar mascabado	Azúcar con pol menor a 99.2	KARBE neto tétrico
	ha	t	t/ha	t	%	t azúcar/ha	t	t	t	t	t	kg/tCN
<b>Nacional</b>	<b>374,367</b>	<b>25,713,882</b>	<b>68.69</b>	<b>2,472,070</b>	<b>9.61</b>	<b>6.60</b>	<b>557,251</b>	<b>1,656,717</b>	<b>29,276</b>	<b>-</b>	<b>228,826</b>	<b>104.277</b>
Beta San Miguel	84,174	5,380,670	63.92	520,544	9.67	6.18	64,199	332,885	21,984	-	101,476	104.650
Central Casasano	4,110	425,645	103.56	50,762	11.93	12.35	-	50,762	-	-	-	121.062
San Francisco Ameca	6,662	631,395	94.78	64,388	10.20	9.66	-	42,404	21,984	-	-	107.091
Emiliano Zapata	6,271	542,708	86.55	66,492	12.25	10.60	-	66,492	-	-	-	126.303
Central San Miguelito	2,476	192,133	77.60	15,538	8.09	6.28	-	60	-	-	15,479	87.323
Santa Rosalía	4,886	330,065	67.55	32,645	9.89	6.68	-	-	-	-	32,645	107.824
Quesería	7,781	525,300	67.51	55,182	10.50	7.09	-	55,182	-	-	-	111.895
Central El Potrero	10,484	705,933	67.33	64,199	9.09	6.12	64,199	-	-	-	-	102.740
Central La Providencia	6,727	414,682	61.64	35,249	8.50	5.24	-	-	-	-	35,249	90.406
San Rafael de Pucté	13,476	744,686	55.26	60,706	8.15	4.50	-	42,603	-	-	18,103	94.659
Constancia	7,765	425,005	54.73	35,763	8.41	4.61	-	35,763	-	-	-	91.268
San Miguel del Naranjo	13,535	443,118	32.74	39,620	8.94	2.93	-	39,620	-	-	-	98.425
<b>Zucarmex</b>	<b>61,802</b>	<b>5,221,572</b>	<b>84.49</b>	<b>543,515</b>	<b>10.41</b>	<b>8.79</b>	<b>51,550</b>	<b>456,938</b>	<b>-</b>	<b>-</b>	<b>35,027</b>	<b>110.205</b>
Tamazula	4,449	495,033	111.26	51,783	10.46	11.64	51,550	233	-	-	-	116.712
Cia. La Fe (Pujilic)	10,316	1,064,605	103.20	130,120	12.22	12.61	-	130,120	-	-	-	124.318
Atencingo	9,677	996,690	102.99	119,568	12.00	12.36	-	119,568	-	-	-	122.836
Melchor Ocampo	5,918	565,711	95.59	63,773	11.27	10.78	-	63,773	-	-	-	118.543
Mahuixtlán	2,983	250,896	84.11	24,108	9.61	8.08	-	24,108	-	-	-	102.060
San Cristóbal	17,618	1,198,205	68.01	96,910	8.09	5.50	-	61,884	-	-	35,027	87.651
El Higo	10,841	650,432	60.00	57,253	8.80	5.28	-	57,253	-	-	-	98.717
<b>Santos</b>	<b>38,009</b>	<b>2,177,806</b>	<b>57.30</b>	<b>214,021</b>	<b>9.83</b>	<b>5.63</b>	<b>73,843</b>	<b>119,739</b>	<b>5,423</b>	<b>-</b>	<b>15,017</b>	<b>107.954</b>
Pedernales	2,199	190,130	86.48	19,519	10.27	8.88	-	19,519	-	-	-	109.564
Bellavista	4,098	343,418	83.80	36,478	10.62	8.90	-	36,478	-	-	-	112.909
Presidente Benito Juárez	9,584	558,412	58.27	48,817	8.74	5.09	41,287	2,107	5,423	-	-	93.450
CIASA (Cuatrotolapam)	7,225	382,990	53.01	38,347	10.01	5.31	-	23,331	-	-	15,017	110.201
Plan de Ayala	6,830	339,021	49.64	32,556	9.60	4.77	32,556	-	-	-	-	114.753
Alianza Popular	8,073	363,835	45.07	38,304	10.53	4.74	-	38,304	-	-	-	115.895
<b>GAM</b>	<b>18,253</b>	<b>1,427,605</b>	<b>78.21</b>	<b>142,208</b>	<b>9.96</b>	<b>7.79</b>	<b>59,541</b>	<b>80,797</b>	<b>1,869</b>	<b>-</b>	<b>-</b>	<b>106.527</b>
Tala	13,086	1,088,342	83.17	108,690	9.99	8.31	46,581	60,240	1,869	-	-	106.230
Lázaro Cárdenas	2,057	151,572	73.70	16,250	10.72	7.90	12,960	3,290	-	-	-	112.565
Eldorado	3,111	187,691	60.33	17,267	9.20	5.55	-	17,267	-	-	-	103.218
<b>Porres</b>	<b>24,397</b>	<b>2,008,885</b>	<b>82.34</b>	<b>185,192</b>	<b>9.22</b>	<b>7.59</b>	<b>-</b>	<b>168,987</b>	<b>-</b>	<b>-</b>	<b>16,205</b>	<b>100.087</b>
El Modelo	6,546	580,702	88.72	57,986	9.99	8.86	-	57,986	-	-	-	108.322
Huixtla	8,690	765,405	88.07	68,467	8.95	7.88	-	52,262	-	-	16,205	97.552
Santa Clara	2,029	167,129	82.38	16,983	10.16	8.37	-	16,983	-	-	-	103.819
San Pedro	7,132	495,650	69.50	41,756	8.42	5.85	-	41,756	-	-	-	92.726
<b>PIASA</b>	<b>43,032</b>	<b>2,644,009</b>	<b>61.44</b>	<b>232,503</b>	<b>8.79</b>	<b>5.40</b>	<b>232,503</b>	<b>-</b>	<b>-</b>	<b>-</b>	<b>-</b>	<b>97.937</b>
Tres Valles	17,925	1,241,668	69.27	113,731	9.16	6.34	113,731	-	-	-	-	99.278
Adolfo López Mateos	12,895	877,502	68.05	68,532	7.81	5.31	68,532	-	-	-	-	87.510
Plan de San Luis	12,212	524,839	42.98	50,241	9.57	4.11	50,241	-	-	-	-	112.573
<b>La Margarita</b>	<b>22,891</b>	<b>1,388,662</b>	<b>60.66</b>	<b>139,571</b>	<b>10.05</b>	<b>6.10</b>	<b>-</b>	<b>137,086</b>	<b>-</b>	<b>-</b>	<b>2,485</b>	<b>106.073</b>
José María Morelos	4,072	319,521	78.47	30,059	9.41	7.38	-	30,059	-	-	-	102.494
La Margarita	9,984	663,353	66.44	66,045	9.96	6.61	-	64,901	-	-	1,144	103.455
Central Progreso	8,835	405,788	45.93	43,467	10.71	4.92	-	42,126	-	-	1,341	112.868
<b>Pantaleón</b>	<b>25,533</b>	<b>1,665,287</b>	<b>65.22</b>	<b>151,268</b>	<b>9.08</b>	<b>5.92</b>	<b>27,862</b>	<b>97,346</b>	<b>-</b>	<b>-</b>	<b>26,060</b>	<b>106.210</b>
El Mante	11,418	790,475	69.23	77,361	9.79	6.78	27,862	49,499	-	-	-	122.690
Pánuco	14,115	874,812	61.98	73,907	8.45	5.24	-	47,847	-	-	26,060	91.537
<b>GAT</b>	<b>18,459</b>	<b>1,401,093</b>	<b>75.90</b>	<b>138,283</b>	<b>9.87</b>	<b>7.49</b>	<b>-</b>	<b>127,153</b>	<b>-</b>	<b>-</b>	<b>11,130</b>	<b>103.850</b>
La Gloria	11,074	983,819	88.84	99,100	10.07	8.95	-	99,100	-	-	-	104.413
La Joya	7,385	417,275	56.50	39,184	9.39	5.31	-	28,053	-	-	11,130	102.506
<b>Motzorongo</b>	<b>13,929</b>	<b>883,980</b>	<b>63.46</b>	<b>73,774</b>	<b>8.35</b>	<b>5.30</b>	<b>-</b>	<b>52,347</b>	<b>-</b>	<b>-</b>	<b>21,427</b>	<b>91.281</b>
Central Motzorongo	9,800	654,180	66.75	53,689	8.21	5.48	-	45,821	-	-	7,868	90.692
El Refugio	4,128	229,800	55.66	20,085	8.74	4.86	-	6,526	-	-	13,559	92.955
<b>García González</b>	<b>2,648</b>	<b>173,803</b>	<b>65.64</b>	<b>11,092</b>	<b>6.38</b>	<b>4.19</b>	<b>5,523</b>	<b>5,570</b>	<b>-</b>	<b>-</b>	<b>-</b>	<b>85.281</b>
El Carmen	1,576	104,262	66.16	5,523	5.30	3.50	5,523	-	-	-	-	77.907
Calipam	1,072	69,541	64.89	5,570	8.01	5.20	-	5,570	-	-	-	96.241
<b>Independientes</b>	<b>21,241</b>	<b>1,340,510</b>	<b>63.11</b>	<b>120,098</b>	<b>8.96</b>	<b>5.65</b>	<b>42,229</b>	<b>77,870</b>	<b>-</b>	<b>-</b>	<b>-</b>	<b>94.069</b>
El Molino	5,608	391,341	69.78	41,412	10.58	7.38	-	41,412	-	-	-	-
San José de Abajo	7,259	452,080	62.27	36,355	8.04	5.01	-	36,355	-	-	-	88.678
San Nicolás	8,373	497,089	59.36	42,331	8.52	5.06	42,229	102	-	-	-	99.143
Puga	-	-	-	-	-	-	-	-	-	-	-	-

Nota: El dato nacional de KARBE solo contiene información de los ingenios que proporcionaron los datos necesarios para el cálculo.

El ingenio de Puga, no ha proporcionado información al corte del presente reporte.

**Información semanal por ingenio y región cañera**
**Cuadro 8**

Ingenio	Superficie industrializada	Caña molida	Rendimiento de campo	Producción de azúcar	Rendimiento de fábrica	Rendimiento agroindustrial	Azúcar refinada	Azúcar estándar	Azúcar blanco especial	Azúcar mascabado	Azúcar con pol menor a 99.2	KARBE neto teórico
	ha	t	o	t	%	t azúcar/ha	t	t	t	t	t	kg/tCN
<b>Nacional</b>	<b>34,223</b>	<b>2,224,213</b>	<b>64.99</b>	<b>240,131</b>	<b>10.80</b>	<b>7.02</b>	<b>62,453</b>	<b>161,764</b>	<b>851</b>	<b>-</b>	<b>15,062</b>	<b>112.524</b>
<b>Centro</b>	1,667	151,147	90.67	18,131	12.00	10.88	882	17,249	-	-	-	124.958
Central Casasano	305	31,435	103.23	3,867	12.30	12.70	-	3,867	-	-	-	127.990
Atencingo	675	66,390	98.43	8,567	12.90	12.70	-	8,567	-	-	-	130.413
Emiliano Zapata	386	34,134	88.50	4,409	12.92	11.43	-	4,409	-	-	-	135.206
El Carmen	206	13,725	66.63	882	6.43	4.28	882	-	-	-	-	79.343
Calipam	96	5,463	56.79	406	7.43	4.22	-	406	-	-	-	88.933
<b>Córdoba - Golfo</b>	<b>6,301</b>	<b>385,346</b>	<b>61.15</b>	<b>39,699</b>	<b>10.30</b>	<b>6.30</b>	<b>11,218</b>	<b>22,550</b>	<b>-</b>	<b>-</b>	<b>5,931</b>	<b>106.704</b>
Central San Miguelito	213	17,138	80.57	1,547	9.03	7.27	-	-	-	-	1,547	97.020
Constancia	543	37,132	68.42	3,726	10.03	6.87	-	3,726	-	-	-	105.026
Central Motzorongo	891	59,950	67.32	5,658	9.44	6.35	-	5,657	-	-	1	101.171
Central El Potrero	918	57,732	62.87	6,037	10.46	6.57	6,037	-	-	-	-	110.638
San Nicolás	809	49,620	61.33	5,181	10.44	6.40	5,181	-	-	-	-	106.495
La Margarita	695	42,535	61.17	4,819	11.33	6.93	-	4,819	-	-	-	114.527
San José de Abajo	638	38,015	59.62	3,629	9.55	5.69	-	3,629	-	-	-	102.837
Central La Providencia	512	30,059	58.70	3,082	10.25	6.02	-	-	-	-	3,082	103.013
El Refugio	419	23,300	55.57	2,527	10.85	6.03	-	1,227	-	-	1,300	105.031
Central Progreso	664	29,866	45.00	3,493	11.70	5.26	-	3,493	-	-	-	116.382
<b>Noreste</b>	<b>8,114</b>	<b>379,494</b>	<b>46.77</b>	<b>39,269</b>	<b>10.35</b>	<b>4.84</b>	<b>13,821</b>	<b>25,259</b>	<b>-</b>	<b>-</b>	<b>189</b>	<b>115.148</b>
El Higo	1,008	60,457	60.00	5,926	9.80	5.88	-	5,926	-	-	-	104.409
El Mante	1,244	67,736	54.47	7,390	10.91	5.94	2,701	4,690	-	-	-	133.645
Pánuco	1,396	74,649	53.46	6,958	9.32	4.98	-	6,769	-	-	189	101.305
Alianza Popular	1,042	45,325	43.48	5,098	11.25	4.89	-	5,098	-	-	-	118.612
Plan de San Luis	1,345	56,470	41.99	6,126	10.85	4.55	6,126	-	-	-	-	120.610
Plan de Ayala	1,135	47,244	41.62	4,995	10.57	4.40	4,995	-	-	-	-	114.392
San Miguel del Naranjo	944	27,612	29.24	2,776	10.05	2.94	-	2,776	-	-	-	-
<b>Noroeste</b>	<b>917</b>	<b>60,356</b>	<b>65.82</b>	<b>6,732</b>	<b>11.15</b>	<b>7.34</b>	<b>-</b>	<b>6,732</b>	<b>-</b>	<b>-</b>	<b>-</b>	<b>109.060</b>
El Molino	474	33,938	71.60	4,058	11.96	8.56	-	4,058	-	-	-	-
Eldorado	443	26,419	59.64	2,674	10.12	6.04	-	2,674	-	-	-	109.060
Puga	-	-	-	-	-	-	-	-	-	-	-	-
<b>Pacífico</b>	<b>4,863</b>	<b>402,604</b>	<b>82.78</b>	<b>46,944</b>	<b>11.66</b>	<b>9.65</b>	<b>13,029</b>	<b>33,112</b>	<b>803</b>	<b>-</b>	<b>-</b>	<b>119.142</b>
Tamazula	471	54,352	115.36	6,348	11.68	13.47	6,348	-	-	-	-	124.533
San Francisco Ameca	521	50,320	96.56	5,895	11.72	11.31	-	5,301	594	-	-	118.105
Santa Clara	337	29,600	87.86	3,316	11.20	9.84	-	3,316	-	-	-	109.866
Pedernales	140	11,444	82.03	1,330	11.62	9.53	-	1,330	-	-	-	125.645
Tala	1,132	92,280	81.53	10,645	11.54	9.40	5,177	5,259	209	-	-	115.597
Bellavista	422	33,041	78.27	4,129	12.50	9.78	-	4,129	-	-	-	125.746
José María Morelos	393	29,596	75.29	3,069	10.37	7.81	-	3,069	-	-	-	111.564
Quesería	594	42,047	70.78	4,881	11.61	8.22	-	4,881	-	-	-	120.272
Lázaro Cárdenas	177	12,505	70.61	1,505	12.03	8.49	1,505	-	-	-	-	121.900
Melchor Ocampo	676	47,419	70.10	5,828	12.29	8.62	-	5,828	-	-	-	123.369
<b>Papaloapan - Golfo</b>	<b>7,113</b>	<b>493,588</b>	<b>69.39</b>	<b>50,788</b>	<b>10.29</b>	<b>7.14</b>	<b>16,645</b>	<b>28,638</b>	<b>-</b>	<b>-</b>	<b>5,505</b>	<b>107.466</b>
La Gloria	920	81,412	88.47	9,078	11.15	9.86	-	9,078	-	-	-	112.308
El Modelo	491	40,646	82.74	4,427	10.89	9.01	-	4,427	-	-	-	116.734
Mahuixtlán	231	17,884	77.43	1,899	10.62	8.22	-	1,899	-	-	-	109.357
Tres Valles	1,328	92,649	69.77	9,778	10.55	7.36	9,778	-	-	-	-	109.634
Adolfo López Mateos	1,050	70,389	67.04	6,867	9.76	6.54	6,867	-	-	-	-	100.408
San Cristóbal	1,437	94,677	65.87	8,922	9.42	6.21	-	3,417	-	-	5,505	100.002
San Pedro	861	53,610	62.28	5,083	9.48	5.91	-	5,083	-	-	-	102.283
CIASA (Cuatrotolapam)	795	42,320	53.23	4,734	11.19	5.95	-	4,734	-	-	-	118.975
<b>Sureste</b>	<b>5,246</b>	<b>351,678</b>	<b>67.03</b>	<b>38,569</b>	<b>10.97</b>	<b>7.35</b>	<b>6,858</b>	<b>28,225</b>	<b>49</b>	<b>-</b>	<b>3,437</b>	<b>110.511</b>
Cia. La Fe (Pujitlic)	754	75,435	99.99	9,652	12.80	12.79	-	9,652	-	-	-	129.571
Huixtla	607	51,420	84.65	5,157	10.03	8.49	-	5,157	-	-	-	105.770
Santa Rosalía	525	32,479	61.90	3,437	10.58	6.55	-	-	-	-	3,437	111.065
Presidente Benito Juárez	1,371	80,921	59.02	8,049	9.95	5.87	6,858	1,142	49	-	-	99.173
La Joya	809	46,556	57.56	5,299	11.38	6.55	-	5,299	-	-	-	111.782
San Rafael de Pucté	1,180	64,866	54.99	6,974	10.75	5.91	-	6,974	-	-	-	103.786

Nota: El dato nacional de KARBE solo contiene información de los Ingenios que proporcionaron los datos necesarios para el cálculo. El Ingenio de Puga, no ha proporcionado información al corte del presente reporte.

**Información acumulada por ingenio y región cañera**
**Cuadro 9**

Ingenio	Superficie industrializada	Caña molida	Rendimiento de campo	Producción de azúcar	Rendimiento de fábrica	Rendimiento agroindustrial	Azúcar refinada	Azúcar estándar	Azúcar blanco especial	Azúcar mascabado	Azúcar con pol menor a 99.2	KARBE neto teórico
	ha	t	t/ha	t	%	t azúcar/ha	t	t	t	t	t	kg/tCN
<b>Nacional</b>	<b>374,367</b>	<b>25,713,882</b>	<b>68.69</b>	<b>2,472,070</b>	<b>9.61</b>	<b>6.60</b>	<b>557,251</b>	<b>1,656,717</b>	<b>29,276</b>	<b>-</b>	<b>228,826</b>	<b>104.277</b>
<b>Centro</b>	<b>22,705</b>	<b>2,138,846</b>	<b>94.20</b>	<b>247,914</b>	<b>11.59</b>	<b>10.92</b>	<b>5,523</b>	<b>242,391</b>	<b>-</b>	<b>-</b>	<b>-</b>	<b>120.365</b>
Central Casasano	4,110	425,645	103.56	50,762	11.93	12.35	-	50,762	-	-	-	121.062
Atencingo	9,677	996,690	102.99	119,568	12.00	12.36	-	119,568	-	-	-	122.836
Emiliano Zapata	6,271	542,708	86.55	66,492	12.25	10.60	-	66,492	-	-	-	126.303
El Carmen	1,576	104,262	66.19	5,523	5.30	3.50	5,523	-	-	-	-	77.907
Calipam	1,072	69,541	64.89	5,570	8.01	5.20	-	5,570	-	-	-	96.241
<b>Córdoba - Golfo</b>	<b>75,833</b>	<b>4,640,043</b>	<b>61.19</b>	<b>412,722</b>	<b>8.89</b>	<b>5.44</b>	<b>106,428</b>	<b>231,653</b>	<b>-</b>	<b>-</b>	<b>74,640</b>	<b>97.054</b>
Central San Miguelito	2,476	192,133	77.60	15,538	8.09	6.28	-	60	-	-	15,479	87.323
Central El Potrero	10,484	705,933	67.33	64,199	9.09	6.12	64,199	-	-	-	-	102.740
Central Motzorongo	9,800	654,180	66.75	53,689	8.21	5.48	-	45,821	-	-	7,868	90.692
La Margarita	9,984	663,353	66.44	66,045	9.96	6.61	-	64,901	-	-	1,144	103.455
San José de Abajo	7,259	452,080	62.27	36,355	8.04	5.01	-	36,355	-	-	-	88.678
Central La Providencia	6,727	414,682	61.64	35,249	8.50	5.24	-	-	-	-	35,249	90.406
San Nicolás	8,373	497,089	59.36	42,331	8.52	5.06	42,229	102	-	-	-	99.143
El Refugio	4,128	229,800	55.66	20,085	8.74	4.86	-	6,526	-	-	13,559	92.955
Constancia	7,765	425,005	54.73	35,763	8.41	4.61	-	35,763	-	-	-	91.268
Central Progreso	8,835	405,788	45.93	43,467	10.71	4.92	-	42,126	-	-	1,341	112.868
<b>Noreste</b>	<b>77,024</b>	<b>3,986,532</b>	<b>51.76</b>	<b>369,242</b>	<b>9.26</b>	<b>4.79</b>	<b>110,659</b>	<b>232,524</b>	<b>-</b>	<b>-</b>	<b>26,060</b>	<b>106.657</b>
El Mante	11,418	790,475	69.23	77,361	9.79	6.78	27,862	49,499	-	-	-	122.690
Pánuco	14,115	874,812	61.98	73,907	8.45	5.24	-	47,847	-	-	26,060	91.537
El Higo	10,841	650,432	60.00	57,253	8.80	5.28	-	57,253	-	-	-	98.717
Plan de Ayala	6,830	339,021	49.64	32,556	9.60	4.77	32,556	-	-	-	-	114.753
Alianza Popular	8,073	363,835	45.07	38,304	10.53	4.74	-	38,304	-	-	-	115.895
Plan de San Luis	12,212	524,839	42.98	50,241	9.57	4.11	50,241	-	-	-	-	112.573
San Miguel del Naranjo	13,535	443,118	32.74	39,620	8.94	2.93	-	39,620	-	-	-	98.425
<b>Noroeste</b>	<b>8,719</b>	<b>579,032</b>	<b>66.41</b>	<b>58,679</b>	<b>10.13</b>	<b>6.73</b>	<b>-</b>	<b>58,679</b>	<b>-</b>	<b>-</b>	<b>-</b>	<b>103.218</b>
El Molino	5,608	391,341	69.78	41,412	10.58	7.38	-	41,412	-	-	-	-
Eldorado	3,111	187,691	60.33	17,267	9.20	5.55	-	17,267	-	-	-	103.218
Puga	-	-	-	-	-	-	-	-	-	-	-	-
<b>Pacífico</b>	<b>52,351</b>	<b>4,477,551</b>	<b>85.53</b>	<b>463,104</b>	<b>10.34</b>	<b>8.85</b>	<b>111,091</b>	<b>328,159</b>	<b>23,853</b>	<b>-</b>	<b>-</b>	<b>110.249</b>
Tamazula	4,449	495,033	111.26	51,783	10.46	11.64	51,550	233	-	-	-	116.712
Melchor Ocampo	5,918	565,711	95.59	63,773	11.27	10.78	-	63,773	-	-	-	118.543
San Francisco Ameca	6,662	631,395	94.78	64,388	10.20	9.66	-	42,404	21,984	-	-	107.091
Pedernales	2,199	190,130	86.48	19,519	10.27	8.88	-	19,519	-	-	-	109.564
Bellavista	4,098	343,418	83.80	36,478	10.62	8.90	-	36,478	-	-	-	112.909
Tala	13,086	1,088,342	83.17	108,690	9.99	8.31	46,581	60,240	1,869	-	-	106.230
Santa Clara	2,029	167,129	82.38	16,983	10.16	8.37	-	16,983	-	-	-	103.819
José María Morelos	4,072	319,521	78.47	30,059	9.41	7.38	-	30,059	-	-	-	102.494
Lázaro Cárdenas	2,057	151,572	73.70	16,250	10.72	7.90	12,960	3,290	-	-	-	112.565
Quesería	7,781	525,300	67.51	55,182	10.50	7.09	-	55,182	-	-	-	111.895
<b>Papaloapan - Golfo</b>	<b>83,397</b>	<b>6,011,431</b>	<b>72.08</b>	<b>540,471</b>	<b>8.99</b>	<b>6.48</b>	<b>182,263</b>	<b>308,165</b>	<b>-</b>	<b>-</b>	<b>50,043</b>	<b>97.214</b>
La Gloria	11,074	983,819	88.84	99,100	10.07	8.95	-	99,100	-	-	-	104.413
El Modelo	6,546	580,702	88.72	57,986	9.99	8.86	-	57,986	-	-	-	108.322
Mahuixtlán	2,983	250,896	84.11	24,108	9.61	8.08	-	24,108	-	-	-	102.060
San Pedro	7,132	495,650	69.50	41,756	8.42	5.85	-	41,756	-	-	-	92.726
Tres Valles	17,925	1,241,668	69.27	113,731	9.16	6.34	113,731	-	-	-	-	99.278
Adolfo López Mateos	12,895	877,502	68.05	68,532	7.81	5.31	68,532	-	-	-	-	87.510
San Cristóbal	17,618	1,198,205	68.01	96,910	8.09	5.50	-	61,884	-	-	35,027	87.651
CIASA (Cuatrotolapam)	7,225	382,990	53.01	38,347	10.01	5.31	-	23,331	-	-	15,017	110.201
<b>Sureste</b>	<b>54,337</b>	<b>3,880,447</b>	<b>71.41</b>	<b>379,938</b>	<b>9.79</b>	<b>6.99</b>	<b>41,287</b>	<b>255,146</b>	<b>5,423</b>	<b>-</b>	<b>78,083</b>	<b>105.498</b>
Cia. La Fe (Pujilic)	10,316	1,064,605	103.20	130,120	12.22	12.61	-	130,120	-	-	-	124.318
Huixtla	8,690	765,405	88.07	68,467	8.95	7.88	-	52,262	-	-	16,205	97.552
Santa Rosalía	4,886	330,065	67.55	32,645	9.89	6.68	-	-	-	-	32,645	107.824
Presidente Benito Juárez	9,584	558,412	58.27	48,817	8.74	5.09	41,287	2,107	5,423	-	-	93.45
La Joya	7,385	417,275	56.50	39,184	9.39	5.31	-	28,053	-	-	11,130	102.506
San Rafael de Pucté	13,476	744,686	55.26	60,706	8.15	4.50	-	42,603	-	-	18,103	94.659

Nota: El dato nacional de KARBE solo contiene información de los ingenios que proporcionaron los datos necesarios para el cálculo.

El ingenio de Puga, no ha proporcionado información al corte del presente reporte.



**Información semanal por Entidad Federativa**
**Cuadro 10**

Entidad federativa	Superficie industrializada	Caña molida	Rendimiento de campo	Producción de azúcar	Rendimiento de fábrica	Rendimiento agroindustrial	Azúcar refinada	Azúcar estándar	Azúcar blanco especial	Azúcar mascabado	Azúcar con pol menor a 99.2	KARBE neto teórico
	ha	t	t/ha	t	%	t azúcar/ha	t	t	t	t	t	kg/tCN
<b>Total nacional</b>	<b>34,223</b>	<b>2,224,213</b>	<b>64.99</b>	<b>240,131</b>	<b>10.80</b>	<b>7.02</b>	<b>62,453</b>	<b>161,764</b>	<b>851</b>	<b>-</b>	<b>15,062</b>	<b>112,524</b>
Morelos	690	65,569	95.00	8,276	12.62	11.99	-	8,276	-	-	-	131.746
Puebla	771	71,853	93.23	8,973	12.49	11.64	-	8,973	-	-	-	127.274
Chiapas	1,362	126,855	93.15	14,809	11.67	10.87	-	14,809	-	-	-	120.460
Jalisco	3,616	307,008	84.91	35,913	11.70	9.93	11,525	23,585	803	-	-	119.520
Michoacán	654	53,549	81.94	6,150	11.49	9.41	1,505	4,646	-	-	-	116.108
Nayarit	474	33,938	71.60	4,058	11.96	8.56	-	4,058	-	-	-	-
Colima	594	42,047	70.78	4,881	11.61	8.22	-	4,881	-	-	-	120.272
Veracruz	13,860	891,542	64.32	90,039	10.10	6.50	21,877	57,837	-	-	10,324	106.274
Oaxaca	2,165	136,224	62.93	14,213	10.43	6.57	6,867	6,045	-	-	1,300	105.626
Tabasco	1,896	113,400	59.82	11,486	10.13	6.06	6,858	1,142	49	-	3,437	102.605
Sinaloa	443	26,419	59.64	2,674	10.12	6.04	-	2,674	-	-	-	109.060
Campeche	809	46,556	57.56	5,299	11.38	6.55	-	5,299	-	-	-	111.782
Quintana Roo	1,180	64,866	54.99	6,974	10.75	5.91	-	6,974	-	-	-	103.786
Tamaulipas	1,244	67,736	54.47	7,390	10.91	5.94	2,701	4,690	-	-	-	133.645
San Luis Potosí	4,467	176,651	39.55	18,995	10.75	4.25	11,121	7,874	-	-	-	117.981

Nota: El dato nacional de KARBE solo contiene información de los ingenios que proporcionaron los datos necesarios para el cálculo.

**Información acumulada por Entidad Federativa**
**Cuadro 11**

Entidad federativa	Superficie industrializada	Caña molida	Rendimiento de campo	Producción de azúcar	Rendimiento de fábrica	Rendimiento agroindustrial	Azúcar refinada	Azúcar estándar	Azúcar blanco especial	Azúcar mascabado	Azúcar con pol menor a 99.2	KARBE neto teórico
	ha	t	t/ha	t	%	t azúcar/ha	t	t	t	t	t	kg/tCN
<b>Total nacional</b>	<b>374,367</b>	<b>25,713,882</b>	<b>68.69</b>	<b>2,472,070</b>	<b>9.61</b>	<b>6.60</b>	<b>557,251</b>	<b>1,656,717</b>	<b>29,276</b>	<b>-</b>	<b>228,826</b>	<b>104,277</b>
Puebla	10,749	1,066,230	99.19	125,137	11.74	11.64	-	125,137	-	-	-	121.109
Chiapas	19,006	1,830,010	96.28	198,587	10.85	10.45	-	182,382	-	-	16,205	113.720
Morelos	10,381	968,353	93.28	117,254	12.11	11.30	-	117,254	-	-	-	123.999
Jalisco	38,285	3,443,421	89.94	355,170	10.31	9.28	98,131	233,186	23,853	-	-	110.248
Michoacán	6,284	508,830	80.97	52,752	10.37	8.39	12,960	39,792	-	-	-	108.568
Nayarit	5,608	391,341	69.78	41,412	10.58	7.38	-	41,412	-	-	-	-
Tamaulipas	11,418	790,475	69.23	77,361	9.79	6.78	27,862	49,499	-	-	-	122.690
Colima	7,781	525,300	67.51	55,182	10.50	7.09	-	55,182	-	-	-	111.895
Veracruz	158,754	10,510,325	66.21	935,213	8.90	5.89	225,681	573,492	-	-	136,040	97.091
Oaxaca	27,008	1,770,655	65.56	154,662	8.73	5.73	68,532	71,427	-	-	14,703	94.208
Tabasco	14,470	888,477	61.40	81,462	9.17	5.63	41,287	2,107	5,423	-	32,645	98.842
Sinaloa	3,111	187,691	60.33	17,267	9.20	5.55	-	17,267	-	-	-	103.218
Campeche	7,385	417,275	56.50	39,184	9.39	5.31	-	28,053	-	-	11,130	102.506
Quintana Roo	13,476	744,686	55.26	60,706	8.15	4.50	-	42,603	-	-	18,103	94.659
San Luis Potosí	40,650	1,670,813	41.10	160,721	9.62	3.95	82,797	77,924	-	-	-	110.193

Nota: El dato nacional de KARBE solo contiene información de los ingenios que proporcionaron los datos necesarios para el cálculo.

**Variación semanal respecto al 2do estimado de producción, zafra 2023/24**
**Cuadro 12**

Ingenio	Información real					Variación absoluta (real - 2do estimado)				
	Superficie Industrializada	Caña molida	Rendimiento de campo	Producción de azúcar	Rendimiento de fábrica	Superficie Industrializada	Caña molida	Rendimiento de campo	Producción de azúcar	Rendimiento de fábrica
	ha	t	t/ha	t	%	ha	t	t/ha	t	%
<b>Nacional</b>	<b>34,223</b>	<b>2,224,213</b>	<b>64.99</b>	<b>240,131</b>	<b>10.80</b>	<b>-4,712</b>	<b>-18,266</b>	<b>7.39</b>	<b>-14,105</b>	<b>-0.54</b>
<b>Centro</b>	1,667	151,147	90.67	18,131	12.00	-137	-13,237	-0.47	-2,794	-0.73
Atencingo	675	66,390	98.43	8,567	12.90	42	2,172	-3.02	347	0.10
Central Casasano	305	31,435	103.23	3,867	12.30	27	2,984	0.86	-113	-1.69
Calipam	96	5,463	56.79	406	7.43	6	-1,302	-18.19	-184	-1.29
El Carmen	206	13,725	66.63	882	6.43	-57	-4,175	-1.43	-770	-2.80
Emiliano Zapata	386	34,134	88.50	4,409	12.92	-154	-12,916	1.28	-2,074	-0.86
<b>Córdoba - Golfo</b>	6,301	385,346	61.15	39,699	10.30	-1,290	-36,468	5.59	-8,141	-1.04
San Nicolás	809	49,620	61.33	5,181	10.44	135	4,025	-6.34	686	0.58
La Margarita	695	42,535	61.17	4,819	11.33	-309	355	19.17	-277	-0.75
El Refugio	419	23,300	55.57	2,527	10.85	-28	-3,425	-4.25	-387	-0.06
Central Progreso	664	29,866	45.00	3,493	11.70	-130	-3,484	3.00	-622	-0.64
Constancia	543	37,132	68.42	3,726	10.03	-209	-2,358	15.91	-667	-1.09
Central San Miguelito	213	17,138	80.57	1,547	9.03	-116	-4,812	13.87	-887	-2.06
Central Motzorongo	891	59,950	67.32	5,658	9.44	-145	-1,250	8.22	-1,184	-1.74
Central La Providencia	512	30,059	58.70	3,082	10.25	-181	-7,741	4.20	-1,218	-1.12
Central El Potrero	918	57,732	62.87	6,037	10.46	-168	-8,268	2.14	-1,557	-1.05
San José de Abajo	638	38,015	59.62	3,629	9.55	-138	-9,509	-1.65	-2,028	-2.36
<b>Noreste</b>	8,114	379,494	46.77	39,269	10.35	-1,633	-2,184	7.61	-1,646	-0.37
San Miguel del Naranjo	944	27,612	29.24	2,776	10.05	944	27,612	29.24	2,776	10.05
Plan de San Luis	1,345	56,470	41.99	6,126	10.85	-196	9,158	11.28	683	-0.66
Plan de Ayala	1,135	47,244	41.62	4,995	10.57	-184	3,679	8.59	530	0.32
Alianza Popular	1,042	45,325	43.48	5,098	11.25	-353	-2,622	9.12	-517	-0.46
El Mante	1,244	67,736	54.47	7,390	10.91	-695	-9,590	14.57	-1,361	-0.41
Pánuco	1,396	74,649	53.46	6,958	9.32	-707	-17,905	9.46	-1,385	0.31
El Higo	1,008	60,457	60.00	5,926	9.80	-442	-12,516	9.68	-2,371	-1.57
<b>Noroeste</b>	917	60,356	65.82	6,732	11.15	68	1,998	-2.92	103	-0.21
El Molino	474	33,938	71.60	4,058	11.96	4	438	0.32	105	0.16
Puga	-	-	-	-	-	-	-	-	-	-
Eldorado	443	26,419	59.64	2,674	10.12	64	1,561	-12.58	-2	-0.63
<b>Pacífico</b>	4,863	402,604	82.78	46,944	11.66	-442	-305	6.84	-3,436	-0.84
Bellavista	422	33,041	78.27	4,129	12.50	7.12	2,776	5.35	467	0.40
José María Morelos	393	29,596	75.29	3,069	10.37	-4.25	4,016	10.91	264	-0.60
Melchor Ocampo	676	47,419	70.10	5,828	12.29	168.37	1,692	-19.90	51	-0.34
Santa Clara	337	29,600	87.86	3,316	11.20	-33.09	1,280	11.32	-4	-0.52
Tala	1,132	92,280	81.53	10,645	11.54	-53.84	3,280	6.47	-389	-0.86
Lázaro Cárdenas	177	12,505	70.61	1,505	12.03	-32.77	-2,295	0.09	-391	-0.77
Pedernales	140	11,444	82.03	1,330	11.62	-55.50	-4,094	2.35	-660	-1.19
Tamazula	471	54,352	115.36	6,348	11.68	-78.86	-648	15.36	-746	-1.22
San Francisco Ameca	521	50,320	96.56	5,895	11.72	-123.23	76	18.58	-758	-1.53
Quisería	594	42,047	70.78	4,881	11.61	-235.79	-6,388	12.41	-1,270	-1.09
<b>Papaloapan - Golfo</b>	7,113	493,588	69.39	50,788	10.29	-1,278	-5,058	9.97	-2,083	-0.31
Adolfo López Mateos	1,050	70,389	67.04	6,867	9.76	-150	6,389	13.70	1,567	1.47
Tres Valles	1,328	92,649	69.77	9,778	10.55	-409	1,649	17.38	464	0.32
San Pedro	861	53,610	62.28	5,083	9.48	131	3,110	-6.96	-22	-0.63
Mahuixtlán	231	17,884	77.43	1,899	10.62	-51	-616	11.71	-109	-0.24
CIASA (Cuatolapam)	795	42,320	53.23	4,734	11.19	69	760	-4.03	-169	-0.61
El Modelo	491	40,646	82.74	4,427	10.89	-15	-2,654	-2.79	-413	-0.29
La Gloria	920	81,412	88.47	9,078	11.15	-146	1,618	13.62	-668	-1.06
San Cristóbal	1,437	94,677	65.87	8,922	9.42	-708	-15,314	14.61	-2,733	-1.17
<b>Sureste</b>	5,246	351,678	67.03	38,569	10.97	-0	36,988	7.05	3,892	-0.05
Presidente Benito Juárez	1,371	80,921	59.02	8,049	9.95	471	32,706	5.45	3,324	0.15
San Rafael de Pucté	1,180	64,866	54.99	6,974	10.75	-75	2,866	5.59	436	0.21
Cia. La Fe (Pujitlic)	754	75,435	99.99	9,652	12.80	-36	6,145	12.32	417	-0.53
Santa Rosalía	525	32,479	61.90	3,437	10.58	7	2,229	3.43	275	0.13
La Joya	809	46,556	57.56	5,299	11.38	-257	-4,618	9.55	-186	0.66
Huixtla	607	51,420	84.65	5,157	10.03	-110	-2,340	9.76	-375	-0.26

El ingenio de Puga, no ha proporcionado información al corte del presente reporte.

**Variación acumulada respecto al 2do estimado de producción, zafra 2023/24**
**Cuadro 13**

Ingenio	Información real					Variación absoluta (real - 2do estimado)				
	Superficie Industrializada	Caña molida	Rendimiento de campo	Producción de azúcar	Rendimiento de fábrica	Superficie Industrializada	Caña molida	Rendimiento de campo	Producción de azúcar	Rendimiento de fábrica
	ha	t	t/ha	t	%	ha	t	t/ha	t	%
<b>Nacional</b>	<b>374,367</b>	<b>25,713,882</b>	<b>68.69</b>	<b>2,472,070</b>	<b>9.61</b>	<b>-48,479</b>	<b>-1,095,588</b>	<b>5.29</b>	<b>-217,584</b>	<b>-0.42</b>
<b>Centro</b>	22,705	2,138,846	94.20	247,914	11.59	-1,170	-139,297	-1.22	-19,533	-0.15
Atencingo	9,677	996,690	102.99	119,568	12.00	498	9,946	-4.51	2,251	0.11
Calipam	1,072	69,541	64.89	5,570	8.01	169	1,890	-10.09	-333	-0.72
Central Casasano	4,110	425,645	103.56	50,762	11.93	38	4,682	0.19	-1,378	-0.46
Emiliano Zapata	6,271	542,708	86.55	66,492	12.25	-426	-49,537	-1.89	-9,002	-0.50
El Carmen	1,576	104,262	66.16	5,523	5.30	-1,449	-106,278	-3.44	-11,070	-2.58
<b>Córdoba - Golfo</b>	<b>75,833</b>	<b>4,640,043</b>	<b>61.19</b>	<b>412,722</b>	<b>8.89</b>	<b>-10,355</b>	<b>-313,589</b>	<b>3.71</b>	<b>-63,186</b>	<b>-0.71</b>
La Margarita	9,984	663,353	66.44	66,045	9.96	-3,061	-8,546	14.94	-1,867	-0.15
San Nicolás	8,373	497,089	59.36	42,331	8.52	9	-22,496	-2.75	-2,442	-0.10
El Refugio	4,128	229,800	55.66	20,085	8.74	-613	-28,696	1.15	-4,219	-0.66
Central Progreso	8,835	405,788	45.93	43,467	10.71	-649	-22,076	0.82	-4,446	-0.49
Central San Miguelito	2,476	192,133	77.60	15,538	8.09	-500	-19,549	6.46	-5,231	-1.72
Constancia	7,765	425,005	54.73	35,763	8.41	-863	-20,287	3.12	-7,126	-1.22
Central Motzorongo	9,800	654,180	66.75	53,689	8.21	-1,554	-28,530	6.62	-8,256	-0.87
Central El Potrero	10,484	705,933	67.33	64,199	9.09	-953	-50,122	1.23	-9,275	-0.62
Central La Providencia	6,727	414,682	61.64	35,249	8.50	-1,258	-59,022	2.32	-9,960	-1.04
San José de Abajo	7,259	452,080	62.27	36,355	8.04	-911	-54,265	0.30	-10,364	-1.19
<b>Noreste</b>	<b>77,024</b>	<b>3,986,532</b>	<b>51.76</b>	<b>369,242</b>	<b>9.26</b>	<b>-17,792</b>	<b>-260,097</b>	<b>6.97</b>	<b>-48,149</b>	<b>-0.57</b>
Plan de San Luis	12,212	524,839	42.98	50,241	9.57	-1740	35868	7.93	1,272	-0.44
Alianza Popular	8,073	363,835	45.07	38,304	10.53	-2134	264	9.45	252	0.06
Plan de Ayala	6,830	339,021	49.64	32,556	9.60	-2230	-1159	12.09	944	0.31
San Miguel del Naranjo	13,535	443,118	32.74	39,620	8.94	-883	34815	4.42	-386	-0.86
El Mante	11,418	790,475	69.23	77,361	9.79	-4,416	-76,758	14.46	-9,556	-0.24
El Higo	10,841	650,432	60.00	57,253	8.80	-3514	-106579	7.26	-19,533	-1.34
Pánuco	14,115	874,812	61.98	73,907	8.45	-2,876	-146,546	1.87	-21,143	-0.86
<b>Noroeste</b>	<b>8,719</b>	<b>579,032</b>	<b>66.41</b>	<b>58,679</b>	<b>10.13</b>	<b>496</b>	<b>-14,259</b>	<b>-5.74</b>	<b>-2,537</b>	<b>-0.18</b>
Puga	-	-	-	-	-	-	-	-	-	-
El Molino	5,608	391,341	69.78	41,412	10.58	-10	-12,009	-2.02	-1,130	0.03
Eldorado	3,111	187,691	60.33	17,267	9.20	506	-2,250	-12.58	-1,407	-0.63
<b>Pacífico</b>	<b>52,351</b>	<b>4,477,551</b>	<b>85.53</b>	<b>463,104</b>	<b>10.34</b>	<b>-4,694</b>	<b>-198,227</b>	<b>3.56</b>	<b>-41,808</b>	<b>-0.46</b>
José María Morelos	4,072	319,521	78.47	30,059	9.41	-124	6,072	3.76	34	-0.17
Bellavista	4,098	343,418	83.80	36,478	10.62	-309	-6,896	4.32	-554	0.05
Pedernales	2,199	190,130	86.48	19,519	10.27	-92	-2,836	2.22	-1,883	-0.82
Lázaro Cárdenas	2,057	151,572	73.70	16,250	10.72	-193	-10,085	1.85	-2,209	-0.70
Melchor Ocampo	5,918	565,711	95.59	63,773	11.27	234	-15,003	-6.57	-3,450	-0.30
San Francisco Ameca	6,662	631,395	94.78	64,388	10.20	-933	-4,973	10.99	-5,270	-0.75
Santa Clara	2,029	167,129	82.38	16,983	10.16	-781	-38,451	9.22	-5,579	-0.81
Tamazula	4,449	495,033	111.26	51,783	10.46	-641	-46,392	4.90	-5,954	-0.20
Quesería	7,781	525,300	67.51	55,182	10.50	-763	-29,537	2.57	-6,996	-0.70
Tala	13,086	1,088,342	83.17	108,690	9.99	-1,092	-50,126	2.87	-9,946	-0.43
<b>Papaloapan - Golfo</b>	<b>83,397</b>	<b>6,011,431</b>	<b>72.08</b>	<b>540,471</b>	<b>8.99</b>	<b>-10,585</b>	<b>-104,340</b>	<b>7.01</b>	<b>-26,354</b>	<b>-0.28</b>
Tres Valles	17,925	1,241,668	69.27	113,731	9.16	-1,984	31,573	8.49	5,493	0.21
Adolfo López Mateos	12,895	877,502	68.05	68,532	7.81	-1,175	11,508	6.50	3,287	0.28
Mahuixtlán	2,983	250,896	84.11	24,108	9.61	-284	-11,364	3.82	-1,651	-0.21
San Pedro	7,132	495,650	69.50	41,756	8.42	-321	-2,462	2.66	-2,588	-0.48
El Modelo	6,546	580,702	88.72	57,986	9.99	-126	-24,110	-1.95	-4,050	-0.27
CIASA (Cuatotolapam)	7,225	382,990	53.01	38,347	10.01	-753	-19,070	2.61	-4,328	-0.60
La Gloria	11,074	983,819	88.84	99,100	10.07	-983	-21,755	5.44	-9,453	-0.72
San Cristóbal	17,618	1,198,205	68.01	96,910	8.09	-4,959	-68,660	11.90	-13,064	-0.59
<b>Sureste</b>	<b>54,337</b>	<b>3,880,447</b>	<b>71.41</b>	<b>379,938</b>	<b>9.79</b>	<b>-4,379</b>	<b>-65,778</b>	<b>4.21</b>	<b>-16,018</b>	<b>-0.24</b>
Presidente Benito Juárez	9,584	558,412	58.27	48,817	8.74	1,095	102,397	4.55	8,210	-0.16
Cia. La Fe (Pujilic)	10,316	1,064,605	103.20	130,120	12.22	-457	26,776	6.87	1,931	-0.13
Santa Rosalia	4,886	330,065	67.55	32,645	9.89	-711	-17,570	5.45	-1,802	-0.02
Huixtla	8,690	765,405	88.07	68,467	8.95	-685	-28,670	3.38	-4,487	-0.24
La Joya	7,385	417,275	56.50	39,184	9.39	-1,244	-52,465	2.06	-5,775	-0.18
San Rafael de Pucté	13,476	744,686	55.26	60,706	8.15	-2,376	-96,246	2.21	-14,095	-0.74

El Ingenio de Puga, no ha proporcionado información al corte del presente reporte.

**Cifras de los ingenios del 2do estimado de producción, para la semana 23 con fecha de corte al 09/03/2024**
**Cuadro 14**

Ingenio	Superficie a industrializar	Caña a moler	Rendimiento de campo	Azúcar total a producir	Rendimiento de fábrica	Rendimiento agroindustrial	Azúcar a producir con pol menor a 99.2
	ha	t	t/ha	t	%	t azúcar/ha	t
<b>Nacional</b>	<b>39,720</b>	<b>2,252,442</b>	<b>56.71</b>	<b>257,588</b>	<b>11.44</b>	<b>6.49</b>	<b>27,048</b>
<b>Centro</b>	<b>1,842</b>	<b>167,460</b>	<b>90.93</b>	<b>21,501</b>	<b>12.84</b>	<b>11.67</b>	-
Central Casasano	296	29,958	101.21	4,200	14.02	14.19	-
El Carmen	249	16,900	67.87	1,626	9.62	6.53	-
Atencingo	668	67,137	100.58	8,628	12.85	12.93	-
Emiliano Zapata	539	46,700	86.65	6,457	13.83	11.98	-
Calipam	90	6,765	74.98	590	8.73	6.54	-
<b>Córdoba - Golfo</b>	<b>7,597</b>	<b>416,538</b>	<b>54.83</b>	<b>47,312</b>	<b>11.36</b>	<b>6.23</b>	<b>8,226</b>
Central San Miguelito	326	20,750	63.60	2,201	10.61	6.75	2,201
Central El Potrero	1,025	61,000	59.49	7,001	11.48	6.83	-
San Nicolás	710	47,578	66.98	4,829	10.15	6.80	-
San José de Abajo	776	47,551	61.27	5,763	12.12	7.43	-
La Margarita	1,030	43,244	42.00	5,146	11.90	5.00	-
Central Progreso	794	33,340	42.00	4,130	12.39	5.20	-
Central Motzorongo	1,041	61,551	59.10	6,867	11.16	6.59	-
El Refugio	439	23,854	54.37	2,659	11.15	6.06	1,775
Central La Providencia	704	37,800	53.73	4,250	11.24	6.04	4,250
Constancia	752	39,871	53.02	4,465	11.20	5.94	-
<b>Noreste</b>	<b>10,065</b>	<b>379,945</b>	<b>37.75</b>	<b>40,611</b>	<b>10.69</b>	<b>4.03</b>	<b>1,370</b>
El Higo	1,436	72,191	50.29	8,208	11.37	5.72	-
Pánuco	2,434	92,502	38.00	7,869	8.51	3.23	1,370
Plan de Ayala	1,371	45,388	33.10	4,568	10.06	3.33	-
El Mante	1,945	77,126	39.65	9,078	11.77	4.67	-
Plan de San Luis	1,475	45,111	30.58	5,231	11.60	3.55	-
San Miguel del Naranjo	-	-	-	-	-	-	-
Alianza Popular	1,404	47,626	33.92	5,656	11.88	4.03	-
<b>Noroeste</b>	<b>869</b>	<b>58,517</b>	<b>67.34</b>	<b>6,714</b>	<b>11.47</b>	<b>7.73</b>	<b>-</b>
El Molino	480	33,500	69.79	4,020	12.00	8.38	-
Puga	-	-	-	-	-	-	-
Eldorado	389	25,017	64.31	2,694	10.77	6.93	-
<b>Pacífico</b>	<b>5,308</b>	<b>407,989</b>	<b>76.86</b>	<b>51,887</b>	<b>12.72</b>	<b>9.77</b>	<b>-</b>
José María Morelos	400	28,000	70.02	3,100	11.07	7.75	-
Tamazula	585	58,500	100.00	8,120	13.88	13.88	-
Melchor Ocampo	518	46,645	90.00	5,788	12.41	11.17	-
Tala	1,159	87,000	75.06	10,980	12.62	9.47	-
San Francisco Ameca	644	50,244	77.97	6,684	13.30	10.37	-
Bellavista	405	30,487	75.28	3,697	12.13	9.13	-
Quesería	820	48,750	59.44	6,240	12.80	7.61	-
Pedernales	190	15,034	79.34	1,965	13.07	10.37	-
Santa Clara	380	28,530	75.08	3,403	11.93	8.96	-
Lázaro Cárdenas	207	14,800	71.48	1,910	12.91	9.23	-
<b>Papaloapan - Golfo</b>	<b>8,661</b>	<b>499,063</b>	<b>57.62</b>	<b>53,663</b>	<b>10.75</b>	<b>6.20</b>	<b>11,947</b>
San Cristóbal	2,158	110,639	51.26	11,947	10.80	5.54	11,947
CIASA (Cuatotolapam)	774	41,300	53.33	4,889	11.84	6.31	-
San Pedro	834	49,500	59.36	5,030	10.16	6.03	-
Adolfo López Mateos	1,100	60,000	54.55	5,000	8.33	4.55	-
La Gloria	1,107	82,524	74.53	10,068	12.20	9.09	-
Mahuixtlán	274	18,000	65.75	1,990	11.06	7.27	-
El Modelo	516	44,100	85.55	4,983	11.30	9.67	-
Tres Valles	1,898	93,000	49.00	9,755	10.49	5.14	-
<b>Sureste</b>	<b>5,377</b>	<b>322,930</b>	<b>60.05</b>	<b>35,900</b>	<b>11.12</b>	<b>6.68</b>	<b>5,504</b>
Santa Rosalía	563	32,850	58.37	3,484	10.61	6.19	3,484
Presidente Benito Juárez	946	49,600	52.43	4,861	9.80	5.14	-
San Rafael de Pucté	1,270	64,000	50.39	6,796	10.62	5.35	-
Huixtla	698	56,525	80.95	6,035	10.68	8.64	-
La Joya	1,110	50,698	45.66	5,495	10.84	4.95	2,020
Cía. La Fe (Pujilic)	790	69,257	87.67	9,229	13.33	11.68	-

El ingenio de Puga, no ha proporcionado información al corte del presente reporte.