

# Pronóstico Agrometeorológico



**AGRICULTURA**  
SECRETARÍA DE AGRICULTURA Y DESARROLLO RURAL



Martes 05 de marzo | Emisión - 16:00h |

| Validez del 05 al 08 de marzo |



Imagen satelital sobre la Republica Mexicana a las 14:00 hrs. del día de hoy obtenida de GOES Imagen Viewer, GOES-East, CONUS.

Producto Elaborado: SIAP | Fuente: SMN

# Pronóstico Agrometeorológico

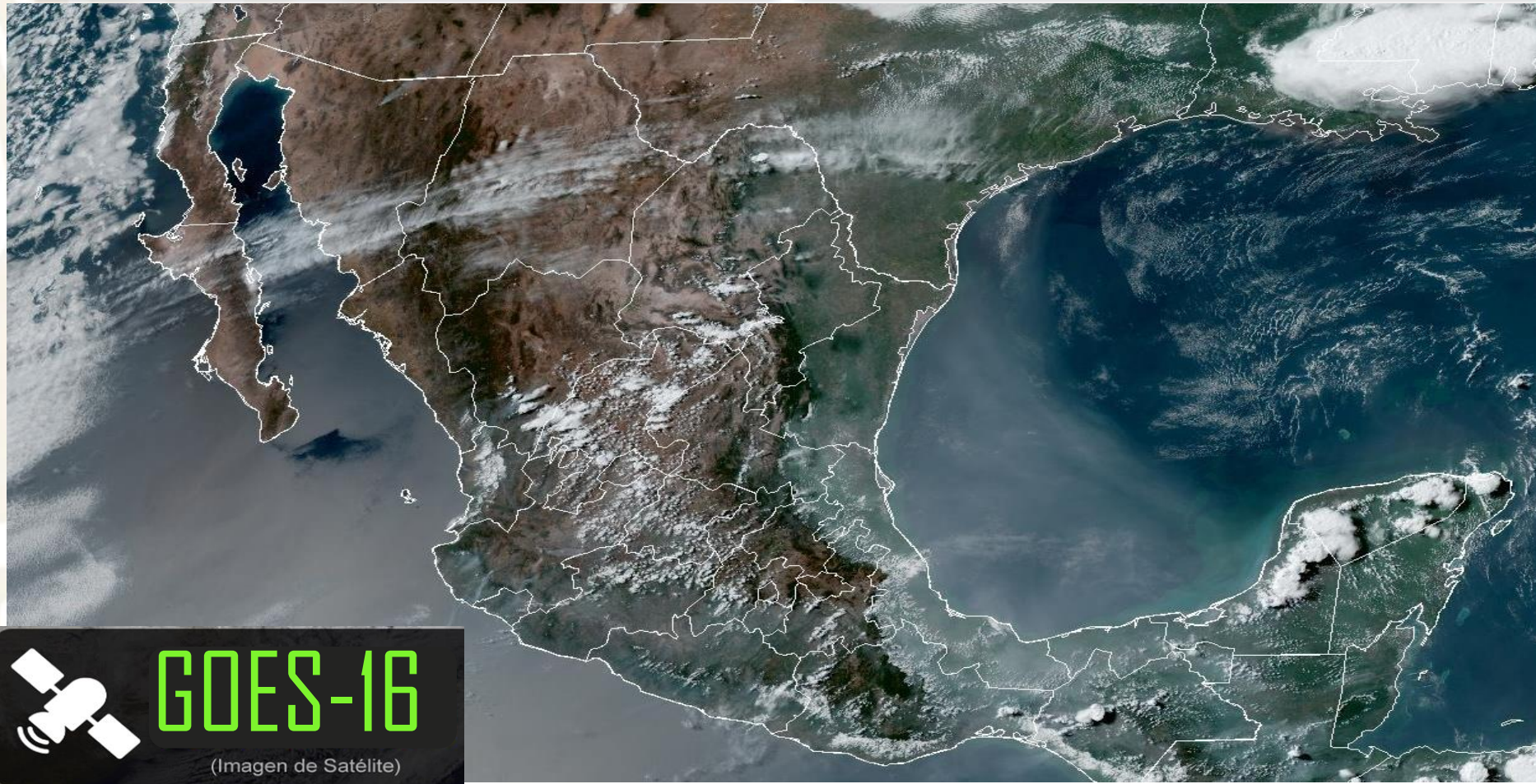

AGRICULTURA  
SECRETARÍA DE AGRICULTURA Y DESARROLLO RURAL



Martes 05 de marzo | Emisión - 16:00h |

| Validez del 05 al 06 de marzo |

## - Sistemas Meteorológicos (Martes 05)

**Un canal de baja presión extendido sobre el occidente del Golfo de México, en combinación con el ingreso de humedad de dicho litoral y del Mar Caribe, ocasionarán lluvias y chubascos sobre el noreste, oriente y sureste del territorio nacional, además de la Península de Yucatán.**

**A su vez, una línea seca sobre Coahuila, en interacción con la corriente en chorro subtropical, propiciará fuertes rachas de viento con posibles tolvaneras en el norte y noreste de México.**

**Por otra parte, una circulación anticiclónica en niveles medios de la atmósfera mantendrá baja probabilidad de lluvia, así como ambiente cálido a caluroso sobre gran parte del país, con temperaturas máximas que podrían superar los 40 °C en zonas de Nayarit, Michoacán, Guerrero, Campeche y Yucatán.**

**Finalmente, se mantendrá ambiente frío a muy frío durante esta noche y la madrugada del miércoles, con heladas matutinas en zonas altas del noroeste, norte y centro de la República Mexicana, además de bancos de niebla a lo largo de la Sierra Madre Oriental.**

Mar.  
05/Mar.



Miér.  
06/Mar.



Jue.  
07/Mar.





# Pronóstico Agrometeorológico



**AGRICULTURA**  
SECRETARÍA DE AGRICULTURA Y DESARROLLO RURAL



Martes 05 de marzo | Emisión - 16:00h |

| Validez del 05 al 06 de marzo |

- **Viento de componente sur (surada) con rachas de 40 a 60 km/h:** Veracruz (sur), Oaxaca, Chiapas, Campeche, Yucatán y Quintana Roo.
- **Vientos con rachas de 40 a 60 km/h y posibles tolvaneras:** Baja California, Baja California Sur, Chihuahua, Coahuila, Nuevo León, Tamaulipas, Durango, Zacatecas y San Luis Potosí.
- **Vientos con rachas de 30 a 50 km/h y posibles tolvaneras:** Aguascalientes, Jalisco, Michoacán, Guanajuato, Querétaro, Hidalgo, Puebla, Tlaxcala, Estado de México y Ciudad de México.
- **Oleaje de 1 a 3 metros de altura:** costa occidental de la Península de Baja California.

Nivel de tormenta	Entidades	Pronóstico de temperaturas	Entidades
<b>Lluvias aisladas (0.1 a 5 mm)</b>	Tamaulipas, Veracruz, Puebla, Oaxaca y Quintana Roo.	<b>Temperaturas mínimas de -15 a -10°C</b>	No existe potencial.
<b>Lluvias con chubascos (5 - 25 mm)</b>	Chiapas.	<b>Temperaturas mínimas de -10 a -5°C</b>	Sierras de Chihuahua y Durango.
<b>Tormentas puntuales fuertes (25 - 50 mm)</b>	No existe potencial.	<b>Temperaturas mínimas de -5 a 0°C</b>	Sierras de Baja California y Sonora.
<b>Tormentas puntuales muy fuertes (50 - 75 mm)</b>	No existe potencial.	<b>Temperaturas mínimas de 0 a 5°C</b>	Sierras de Coahuila, Nuevo León, Zacatecas, Aguascalientes, Jalisco, Michoacán, Guanajuato, Estado de México, Tlaxcala y Puebla.
<b>Tormentas puntuales intensas (75 - 150 mm)</b>	No existe potencial.	<b>Temperaturas máximas de 30 a 35°C</b>	Sinaloa, Coahuila, Guanajuato, Querétaro, Hidalgo, Estado de México (suroeste) y Puebla (suroeste).
<b>Tormentas puntuales torrenciales (150 - 250 mm)</b>	No existe potencial.	<b>Temperaturas máximas de 35 a 40°C</b>	Nuevo León, Tamaulipas, San Luis Potosí, Morelos (sur), Jalisco, Colima, Oaxaca, Chiapas, Veracruz, Tabasco y Quintana Roo.
<b>Tormentas puntuales torrenciales mayores a (250 mm)</b>	No existe potencial.	<b>Temperaturas máximas de 40 a 45°C</b>	Nayarit, Michoacán, Guerrero, Campeche y Yucatán.

**Mar.**  
**05/Mar.**



**Miér.**  
**06/Mar.**



**Jue.**  
**07/Mar.**



# Pronóstico Agrometeorológico



AGRICULTURA  
SECRETARÍA DE AGRICULTURA Y DESARROLLO RURAL



Miércoles 06 de febrero | Emisión - 16:00h |

| Validez del 06 al 07 de marzo |

## - Sistemas Meteorológicos (Miércoles 06)

Un nuevo frente frío se aproximará a Baja California, se asociará con una vaguada polar y con la corriente en chorro subtropical, ocasionando rachas fuertes de viento con tolvaneras en el noroeste del país, así como lluvias puntuales fuertes y probabilidad de caída de nieve o aguanieve durante la noche en las sierras de Baja California.

A su vez, una línea seca sobre Coahuila, en interacción con la corriente en chorro subtropical, propiciará rachas fuertes de viento con posibles tolvaneras, además de lluvias aisladas en el noreste de México.

Asimismo, un canal de baja presión se extenderá sobre el oriente y sureste del territorio nacional, en combinación con el ingreso de humedad del Golfo de México y Mar Caribe ocasionará lluvias y chubascos en dichas regiones, así como en la Península de Yucatán.

Por otra parte, una circulación anticiclónica en niveles medios de la atmósfera continuará generando baja probabilidad de lluvia, así como ambiente vespertino cálido a caluroso sobre gran parte del país, con temperaturas máximas que podrían superar los 40 °C en zonas de Nayarit, Michoacán, Guerrero, Morelos (sur), Campeche y Yucatán. Sin embargo, se mantendrá ambiente frío a muy frío durante la madrugada y noche, con heladas matutinas en zonas altas del noroeste, norte y centro de la República Mexicana, además de bancos de niebla en el noreste, oriente y sureste de México.

Mar.  
05/Mar.



Miér.  
06/Mar.



Jue.  
07/Mar.



# Pronóstico Agrometeorológico



**AGRICULTURA**  
SECRETARÍA DE AGRICULTURA Y DESARROLLO RURAL



Miércoles 06 de febrero | Emisión - 16:00h |

| Validez del 06 al 07 de marzo |

- **Posible caída de nieve o aguanieve, durante esta noche y la madrugada del jueves:** sierras de Baja California.
- **Vientos con rachas de 50 a 60 km/h y tolvaneras:** Baja California, Sonora, Chihuahua y Durango.
- **Viento de componente sur con rachas de 40 a 60 km/h:** Coahuila, Nuevo León, Tamaulipas, Veracruz (norte), Oaxaca y Chiapas.
- **Vientos con rachas de 40 a 60 km/h y posibles tolvaneras:** Baja California Sur, Zacatecas y San Luis Potosí
- **Vientos con rachas de 30 a 50 km/h y posibles tolvaneras:** Aguascalientes, Jalisco, Michoacán, Guanajuato, Querétaro, Hidalgo, Puebla, Tlaxcala, Estado de México y Ciudad de México.

Nivel de tormenta	Entidades	Pronóstico de temperaturas	Entidades
<b>Lluvias aisladas (0.1 a 5 mm)</b>	Nuevo León, Tamaulipas, San Luis Potosí, Veracruz, Puebla, Oaxaca, Yucatán y Quintana Roo.	<b>Temperaturas mínimas de -15 a -10 °C</b>	No existe potencial.
<b>Lluvias con chubascos (5 -25 mm)</b>	Chiapas.	<b>Temperaturas mínimas de -10 a -5 °C</b>	Sierras de Chihuahua y Durango.
<b>Tormentas puntuales fuertes (25 - 50 mm)</b>	Baja California.	<b>Temperaturas mínimas de -5 a 0 °C</b>	Sierras de Baja California y Sonora.
<b>Tormentas puntuales muy fuertes (50 - 75 mm)</b>	No existe potencial.	<b>Temperaturas mínimas de 0 a 5 °C</b>	Sierras de Zacatecas, Aguascalientes, Jalisco, Michoacán, Guanajuato, Estado de México, Tlaxcala y Puebla.
<b>Tormentas puntuales intensas (75 - 150 mm)</b>	No existe potencial.	<b>Temperaturas máximas de 30 a 35 °C</b>	Sinaloa, Coahuila, Guanajuato, Querétaro e Hidalgo.
<b>Tormentas puntuales torrenciales (150 - 250 mm)</b>	No existe potencial.	<b>Temperaturas máximas de 35 a 40 °C</b>	Nuevo León, Tamaulipas, San Luis Potosí, Jalisco, Colima, Estado de México (suroeste), Puebla (suroeste), Oaxaca, Chiapas, Veracruz, Tabasco y Quintana Roo.
<b>Tormentas puntuales torrenciales mayores a (250 mm)</b>	No existe potencial.	<b>Temperaturas máximas de 40 a 45 °C</b>	Nayarit, Michoacán, Guerrero, Morelos (sur), Campeche y Yucatán.

Mar.  
05/Mar.



Miér.  
06/Mar.



Jue.  
07/Mar.



# Pronóstico Agrometeorológico



AGRICULTURA  
SECRETARÍA DE AGRICULTURA Y DESARROLLO RURAL



Jueves 07 de marzo | Emisión - 16:00h |

| Validez del 07 al 08 de marzo |

## - Sistemas Meteorológico (Jueves 07)

Durante el jueves, el frente frío se desplazará sobre el noroeste de México, interactuará con una vaguada polar y con la corriente en chorro subtropical, ocasionando rachas fuertes a muy fuertes de viento con tolvánicas, descenso de temperatura, lluvias y chubascos en el noroeste y norte del territorio nacional, así como probabilidad de caída de nieve o aguanieve en las sierras de Baja California, Sonora y Chihuahua. Por otra parte, una línea seca sobre Coahuila, en interacción con la corriente en chorro subtropical, generará lluvias e intervalos de chubascos en el noreste del país, además de rachas fuertes de viento con posible formación de torbellinos o tornados en Coahuila y Nuevo León. A su vez, la circulación anticiclónica en niveles medios de la atmósfera mantendrá baja probabilidad de lluvia y ambiente vespertino caluroso a muy caluroso sobre la mayor parte de la República Mexicana, incluyendo la Península de Yucatán y el Valle de México, previéndose temperaturas máximas que podrían superar los 40 °C en zonas de Nayarit, Michoacán, Guerrero, Morelos (sur), Nuevo León, Tamaulipas, San Luis Potosí, Querétaro, Hidalgo, Veracruz, Oaxaca, Chiapas, Tabasco, Campeche y Yucatán.

El viernes, el frente frío se extenderá sobre la Mesa del Norte, continuará interactuando con una vaguada polar y con la corriente en chorro subtropical, propiciando rachas fuertes a muy fuertes de viento con tolvánicas, descenso de temperatura, lluvias y chubascos en el noroeste y norte de México, además de mantener la probabilidad de caída de nieve o aguanieve durante la mañana en las sierras de Sonora y Chihuahua. Asimismo, la circulación anticiclónica en niveles medios de la atmósfera continuará favoreciendo baja probabilidad de lluvia y ambiente vespertino caluroso a muy caluroso sobre la mayor parte del país, incluyendo la Península de Yucatán y el Valle de México, previéndose temperaturas máximas que podrían superar los 40 °C en zonas de Nayarit, Michoacán, Guerrero, Morelos (sur), Tamaulipas, San Luis Potosí, Veracruz, Oaxaca, Chiapas, Tabasco, Campeche y Yucatán.

Mar.  
05/Mar.



Miér.  
06/Mar.



Jue.  
07/Mar.





# Pronóstico Agrometeorológico



**AGRICULTURA**

SECRETARÍA DE AGRICULTURA Y DESARROLLO RURAL



Jueves 07 de marzo | Emisión - 16:00h |

| Validez del 07 al 08 de marzo |

## - Sistemas Meteorológicos (Jueves 07)

## - Sistemas Meteorológicos (Viernes 08)

Nivel de tormenta	Entidades	Nivel de tormenta	Entidades
<b>Lluvias aisladas (0.1 a 5 mm)</b>	Baja California Sur, Chihuahua, Nuevo León, Tamaulipas y Chiapas.	<b>Lluvias aisladas (0.1 a 5 mm)</b>	Baja California, Chihuahua y Chiapas.
<b>Lluvias con chubascos (5 - 25 mm)</b>	Baja California, Sonora y Coahuila.	<b>Lluvias con chubascos (5 - 25 mm)</b>	Sonora.
<b>Tormentas puntuales fuertes (25 - 50 mm)</b>	No existe potencial.	<b>Tormentas puntuales fuertes (25 - 50 mm)</b>	No existe potencial.
<b>Tormentas puntuales muy fuertes (50 - 75 mm)</b>	No existe potencial.	<b>Tormentas puntuales muy fuertes (50 - 75 mm)</b>	No existe potencial.
<b>Tormentas puntuales intensas (75 - 150 mm)</b>	No existe potencial.	<b>Tormentas puntuales intensas (75 - 150 mm)</b>	No existe potencial.
<b>Tormentas puntuales torrenciales (150 - 250 mm)</b>	No existe potencial.	<b>Tormentas puntuales torrenciales (150 - 250 mm)</b>	No existe potencial.
<b>Tormentas superiores a (250 mm)</b>	No existe potencial.	<b>Tormentas superiores a (250 mm)</b>	No existe potencial.

Mar.  
05/Mar.



Miér.  
06/Mar.



Jue.  
07/Mar.

