

Fechas de fin de zafra, 2do estimado.

Cuadro 1

#	Ingenio	Estimado de fin de zafra	Fecha real de fin de zafra	Diferencia de días
1	San Miguel del Naranjo	20 de febrero de 2024		
2	Eldorado	20 de marzo de 2024		
3	Central Progreso	30 de marzo de 2024		
4	Constancia	30 de marzo de 2024		
5	El Refugio	3 de abril de 2024		
6	La Margarita	4 de abril de 2024		
7	Pánuco	6 de abril de 2024		
8	Central La Providencia	6 de abril de 2024		
9	Lázaro Cárdenas	6 de abril de 2024		
10	Pedernales	9 de abril de 2024		
11	Plan de San Luis	10 de abril de 2024		
12	San Francisco Ameca	13 de abril de 2024		
13	El Higo	20 de abril de 2024		
14	Emiliano Zapata	20 de abril de 2024		
15	Central Motzorongo	20 de abril de 2024		
16	Calipam	20 de abril de 2024		
17	El Carmen	20 de abril de 2024		
18	Huixtla	22 de abril de 2024		
19	Central El Potrero	22 de abril de 2024		
20	Alianza Popular	22 de abril de 2024		
21	Santa Clara	22 de abril de 2024		
22	El Mante	25 de abril de 2024		
23	Quesería	25 de abril de 2024		
24	Bellavista	27 de abril de 2024		
25	Plan de Ayala	28 de abril de 2024		
26	San Nicolás	30 de abril de 2024		
27	La Joya	2 de mayo de 2024		
28	Cia. La Fe (Pujilic)	4 de mayo de 2024		
29	Melchor Ocampo	4 de mayo de 2024		
30	Atencingo	5 de mayo de 2024		
31	Central San Miguelito	6 de mayo de 2024		
32	La Gloria	7 de mayo de 2024		
33	Tala	11 de mayo de 2024		
34	Mahuixtlán	15 de mayo de 2024		
35	Adolfo López Mateos	17 de mayo de 2024		
36	San Cristóbal	18 de mayo de 2024		
37	José María Morelos	20 de mayo de 2024		
38	El Modelo	23 de mayo de 2024		
39	CIASA (Cuatotolapam)	26 de mayo de 2024		
40	Santa Rosalía	26 de mayo de 2024		
41	Central Casasano	27 de mayo de 2024		
42	San Pedro	30 de mayo de 2024		
43	Tres Valles	2 de junio de 2024		
44	Tamazula	5 de junio de 2024		
45	San Rafael de Pucté	8 de junio de 2024		
46	Presidente Benito Juárez	8 de junio de 2024		
47	El Molino	9 de junio de 2024		
48	San José de Abajo	15 de junio de 2024		
49	Puga		Fecha por definir.	

El ingenio de Puga, no ha proporcionado información al corte del presente reporte.

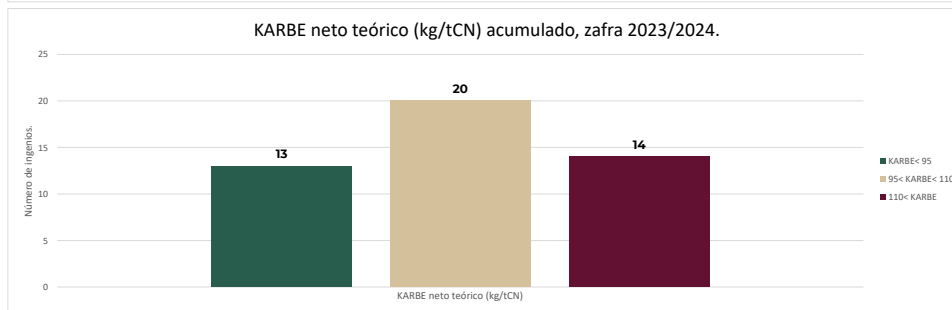
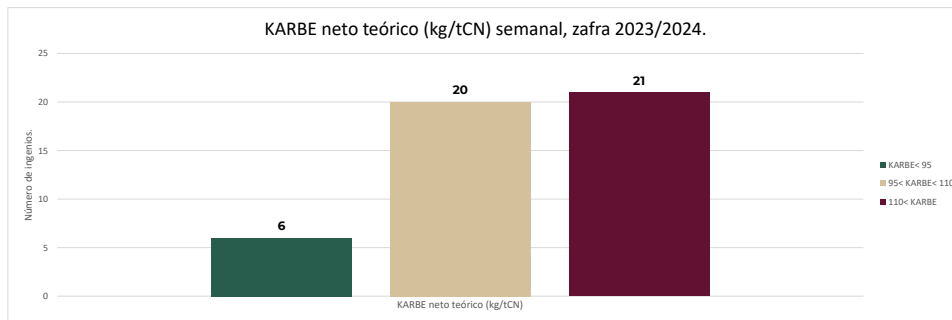

Comparativos nacionales

Semanal

Cuadro 2

Variable	Superficie industrializada	Caña molida	Rendimiento de campo	Producción total de azúcar	Rendimiento de fábrica	Rendimiento agroindustrial
	ha	t	t/ha	t	%	t azúcar/ha
Zafra 2023/24 (a)	31,217	1,995,901	63.94	201,883	10.11	6.47
2do estimado, zafra 2023/24 (b)	39,403	2,260,173	57.36	253,984	11.24	6.45
Zafra 2022/23 (c)*	36,317	2,246,144	61.85	255,274	11.36	7.03
Diferencias						
(a) - (b)	-8,187	-264,273	6.58	-52,101	-1.13	0.02
(a) - (c)*	-5,100	-250,244	2.09	-53,391	-1.25	-0.56

*Semana 21 con fecha de corte al 18/02/2023

Semanal de calidades de azúcar (t)

Cuadro 3

Variable	Azúcar refinada	Azúcar estándar	Azúcar blanco especial	Azúcar mascabado	Azúcar con pol menor a 99.2
	t	t	t	t	t
Real zafra 2023/24 (d)	48,879	141,601	1,952	-	9,451
Real zafra 2022/23 (e)*	59,575	164,608	466	-	30,624
Diferencias					
(d) - (e)*	-10,697	-23008	1487	-	-21,173

*Semana 21 con fecha de corte al 18/02/2023

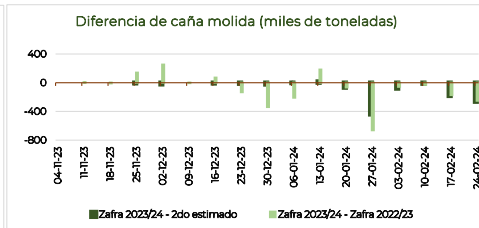
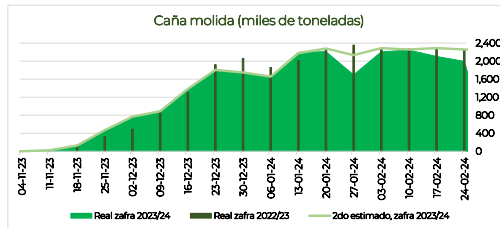
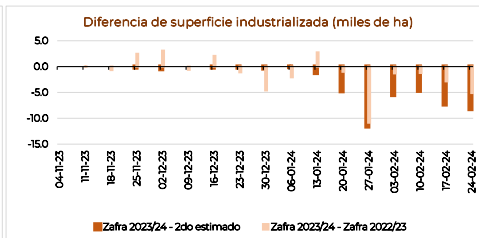
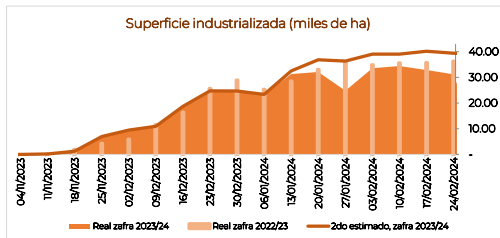

Comparativos nacionales

Acumulados

Cuadro 4

Variable	Superficie industrializada	Caña molida	Rendimiento de campo	Producción total de azúcar	Rendimiento de fábrica	Rendimiento agroindustrial
	ha	t	t/ha	t	%	t azúcar/ha
Zafra 2023/24 (a)	340,144	23,489,669	69.06	2,231,938	9.50	6.56
2do estimado, zafra 2023/24 (b)	383,910	24,566,992	63.99	2,435,418	9.91	6.34
Zafra 2022/23 (c)*	360,247	24,718,742	68.62	2,577,744	10.43	7.16
Diferencias						
(a) - (b)	-43,766	-1,077,323	5.07	-203,480	-0.41	0.22
(a) - (c)*	-20,103	-1,229,073	0.44	-345,806	-0.93	-0.60

*Semana 21 con fecha de corte al 18/02/2023

Acumulados de calidades de azúcar (t)

Cuadro 5

Variable	Azúcar refinada	Azúcar estándar	Azúcar blanco especial	Azúcar mascabado	Azúcar con pol menor a 99.2
Real zafra 2023/24 (d)	494,798	1,494,952	28,424	-	213,764
Real zafra 2022/23 (e)*	518,631	1,617,411	38,926	-	402,775
Diferencias					
(d) - (e)*	-23,833	-122,460	-10,502	-	-189,012

*Semana 21 con fecha de corte al 18/02/2023

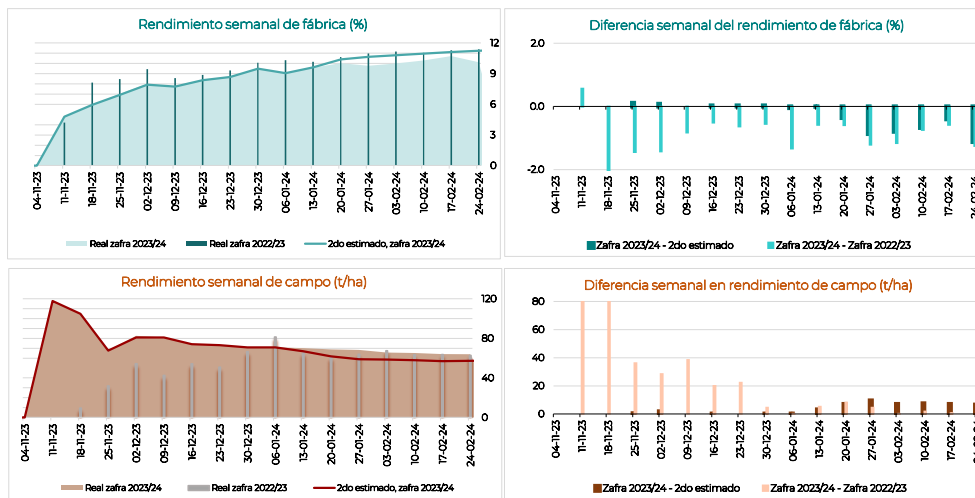

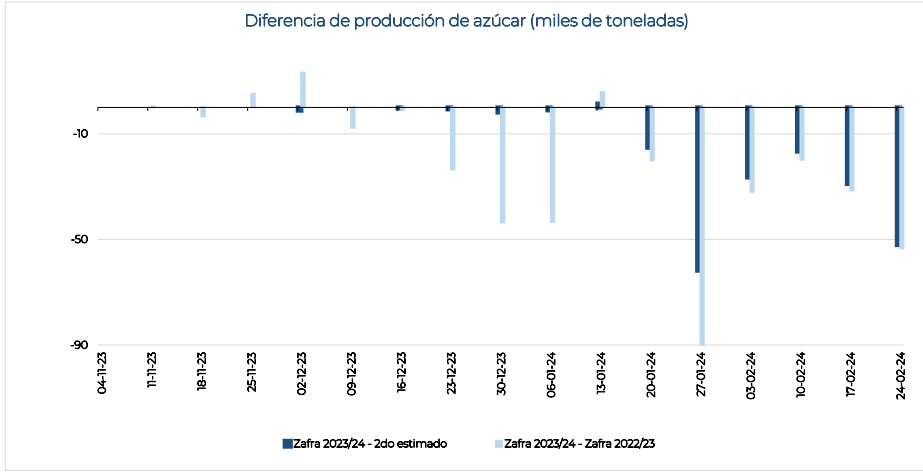
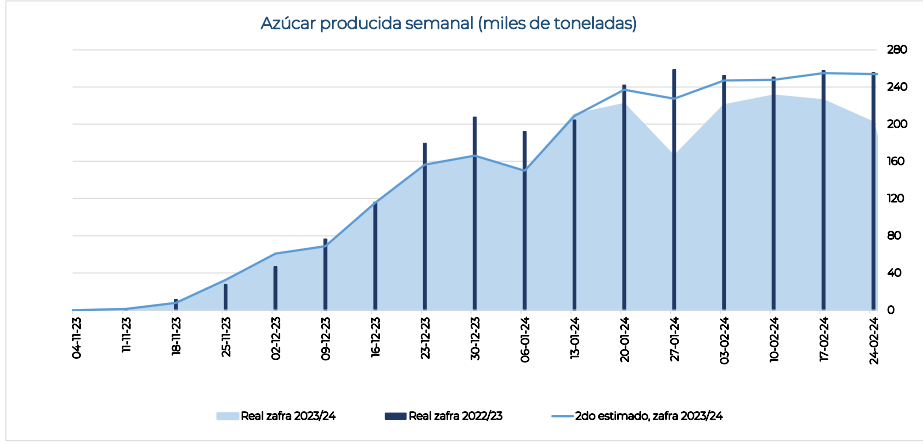

Información semanal por ingenio y grupo azucarero
Cuadro 6

Ingenio	Superficie industrializada	Caña molida	Rendimiento de campo	Producción de azúcar	Rendimiento de fábrica	Rendimiento agroindustrial	Azúcar refinada	Azúcar estándar	Azúcar blanco especial	Azúcar mascabado	Azúcar con pol menor a 99.2	KARBE neto teórico
	ha											
Nacional	31,217	1,995,901	63.94	201,883	10.11	6.47	48,879	141,601	1,952	-	9,451	109,764
Beta San Miguel	6,016	386,103	64.18	39,239	10.16	6.52	5,593	24,928	1,506	-	7,211	109,542
San Francisco Ameca	224	37,510	167.09	3,413	9.10	15.20	-	1,907	1,506	-	-	116,669
Central Casasano	248	26,897	108.46	3,164	11.76	12.76	-	3,164	-	-	-	127,676
Emiliano Zapata	431	37,329	86.67	4,897	13.12	11.37	-	4,897	-	-	-	131,152
Central San Miguelito	232	17,241	74.32	1,539	8.93	6.63	-	-	-	-	1,539	88,789
Constancia	557	36,672	65.85	3,270	8.92	5.87	-	3,270	-	-	-	102,240
Santa Rosalía	480	31,508	65.70	3,031	9.62	6.32	-	-	-	-	3,031	108,529
Central El Potrero	867	54,056	62.33	5,593	10.35	6.45	5,593	-	-	-	-	107,562
Central La Providencia	454	27,227	60.00	2,642	9.70	5.82	-	-	-	-	2,642	100,225
Quesería	800	45,447	56.79	5,130	11.29	6.41	-	5,130	-	-	-	117,120
San Rafael de Pucté	791	43,778	55.36	4,017	9.18	5.08	-	4,017	-	-	-	94,909
San Miguel del Naranjo	932	28,438	30.50	2,545	8.95	2.73	-	2,545	-	-	-	97,619
Zucarmex	4,997	386,899	77.42	42,335	10.94	8.47	4,344	37,991	-	-	-	115,758
Melchor Ocampo	231	25,847	111.82	2,898	11.21	12.54	-	2,898	-	-	-	127,226
Cia. La Fe (Pujilic)	739	73,536	99.46	9,554	12.99	12.92	-	9,554	-	-	-	130,332
Tamazula	422	38,315	90.72	4,344	11.34	10.28	4,344	-	-	-	-	118,888
Atencingo	782	65,396	83.60	8,587	13.13	10.98	-	8,587	-	-	-	130,225
Mahuixtlán	201	16,450	81.66	1,631	9.91	8.09	-	1,631	-	-	734	104,963
San Cristóbal	1,674	110,559	66.03	9,919	8.97	5.92	-	9,919	-	-	-	98,091
El Higo	947	56,795	60.00	5,402	9.51	5.71	-	5,402	-	-	-	109,132
Santos	4,260	219,213	51.46	22,201	10.13	5.21	8,451	12,690	326	-	734	110,713
Pedernales	184	16,212	88.21	1,812	11.18	9.86	-	1,812	-	-	-	121,281
Bellavista	311	25,628	82.40	2,804	10.94	9.01	-	2,804	-	-	-	120,799
Presidente Benito Juárez	948	58,765	62.00	5,324	9.06	5.62	4,289	709	326	-	-	93,511
CIASA (Cuatolapam)	609	35,000	57.51	3,542	10.12	5.82	-	2,808	-	-	734	117,344
Plan de Ayala	1,050	39,923	38.02	4,162	10.43	3.96	4,162	-	-	-	-	115,200
Alianza Popular	1,159	43,685	37.70	4,557	10.43	3.93	-	4,557	-	-	-	114,400
GAM	1,426	109,509	76.78	11,071	10.11	7.76	4,364	6,588	120	-	-	110,800
Tala	856	72,154	84.33	7,137	9.89	8.34	3,027	3,990	120	-	-	111,712
Lázaro Cárdenas	150	12,090	80.57	1,337	11.05	8.91	1,337	-	-	-	-	119,588
Eldorado	421	25,265	60.06	2,598	10.28	6.17	-	2,598	-	-	-	105,500
Porres	1,903	137,800	72.41	13,326	9.67	7.00	-	13,326	-	-	-	106,339
El Modelo	504	41,795	82.93	4,582	10.96	9.09	-	4,582	-	-	-	114,317
Huixtla	633	49,000	77.47	4,913	10.03	7.77	-	4,913	-	-	-	107,645
San Pedro	631	40,405	64.08	3,552	8.79	5.63	-	3,552	-	-	-	97,571
Santa Clara	136	6,600	48.53	279	4.23	2.05	-	279	-	-	-	99,931
PIASA	3,540	206,914	58.45	20,200	9.76	5.71	20,200	-	-	-	-	106,548
Adolfo López Mateos	917	61,677	67.25	5,402	8.76	5.89	5,402	-	-	-	-	94,072
Tres Valles	1,443	97,012	67.23	9,753	10.05	6.76	9,753	-	-	-	-	108,674
Plan de San Luis	1,180	48,225	40.87	5,045	10.46	4.28	5,045	-	-	-	-	118,635
La Margarita	1,791	103,920	58.03	11,181	10.76	6.24	-	11,181	-	-	-	112,311
José María Morelos	379	27,355	72.27	2,587	9.46	6.83	-	2,587	-	-	-	108,887
La Margarita	695	43,873	63.09	4,777	10.89	6.87	-	4,777	-	-	-	112,020
Central Progreso	717	32,692	45.60	3,818	11.68	5.33	-	3,818	-	-	-	115,352
Pantaleón	2,258	120,526	53.37	11,202	9.29	4.96	1,405	9,686	-	-	112	112,487
El Mante	990	54,649	55.20	5,568	10.19	5.62	1,405	4,163	-	-	-	131,059
Pánuco	1,268	65,877	51.94	5,634	8.55	4.44	-	5,523	-	-	112	97,240
GAT	1,744	116,976	67.06	12,472	10.66	7.15	-	12,251	-	-	222	109,345
La Gloria	1,053	76,401	72.54	8,363	10.95	7.94	-	8,363	-	-	-	110,126
La Joya	691	40,575	58.70	4,109	10.13	5.94	-	3,887	-	-	222	107,866
Motzorongo	1,120	73,730	65.85	6,619	8.98	5.91	-	5,447	-	-	1,172	100,157
Central Motzorongo	781	53,050	67.96	4,713	8.88	6.04	-	4,713	-	-	-	99,175
El Refugio	339	20,680	60.99	1,906	9.22	5.62	-	734	-	-	1,172	102,676
García González	294	18,924	64.35	1,300	6.87	4.42	802	497	-	-	-	82,592
Calipam	98	6,350	64.74	497	7.83	5.07	-	497	-	-	-	92,037
El Carmen	196	12,574	64.15	802	6.38	4.09	802	-	-	-	-	77,783
Independientes	1,866	115,386	61.83	10,736	9.30	5.75	3,720	7,016	-	-	-	100,818
El Molino	467	30,628	65.58	3,138	10.25	6.72	-	3,138	-	-	-	-
San Nicolás	707	43,858	62.00	3,720	8.48	5.26	3,720	-	-	-	-	100,803
San José de Abajo	692	40,900	59.13	3,878	9.48	5.61	-	3,878	-	-	-	100,833
Puga	-	-	-	-	-	-	-	-	-	-	-	-

Nota: El dato nacional de KARBE solo contiene información de los ingenios que proporcionaron los datos necesarios para el cálculo.

El ingenio de Puga, no ha proporcionado información al corte del presente reporte.

Información acumulada por ingenio y grupo azucarero
Cuadro 7

Ingenio	Superficie industrializada	Caña molida	Rendimiento de campo	Producción de azúcar	Rendimiento de fábrica	Rendimiento agroindustrial	Azúcar refinada	Azúcar estándar	Azúcar blanco especial	Azúcar mascabado	Azúcar con pol menor a 99.2	KARBE neto teórico
	ha											
Nacional	340,144	23,489,669	69.06	2,231,938	9.50	6.56	494,798	1,494,952	28,424	-	213,764	103.505
Beta San Miguel	77,534	4,955,716	63.92	473,912	9.56	6.11	58,162	300,951	21,390	-	93,409	103.937
Central Casasano	3,806	394,210	103.59	46,895	11.90	12.32	-	46,895	-	-	-	120.508
San Francisco Ameca	6,141	581,075	94.62	58,493	10.07	9.53	-	37,103	21,390	-	-	106.133
Emiliano Zapata	5,885	508,574	86.42	62,084	12.21	10.55	-	62,084	-	-	-	125.699
Central San Miguelito	2,263	174,995	77.32	13,991	8.00	6.18	-	60	-	-	13,931	86.362
Santa Rosalía	4,362	297,586	68.23	29,207	9.81	6.70	-	-	-	-	29,207	107.474
Central El Potrero	9,566	648,201	67.76	58,162	8.97	6.08	58,162	-	-	-	-	102.026
Quesería	7,187	483,253	67.24	50,301	10.41	7.00	-	50,301	-	-	-	111.168
Central La Providencia	6,215	384,623	61.88	32,167	8.36	5.18	-	-	-	-	32,167	89.434
San Rafael de Pucté	12,297	679,820	55.29	53,733	7.90	4.37	-	35,630	-	-	18,103	93.787
Constancia	7,222	387,873	53.70	32,037	8.26	4.44	-	32,037	-	-	-	89.957
San Miguel del Naranjo	12,591	415,506	33.00	36,843	8.87	2.93	-	36,843	-	-	-	98.425
Zucarmex	56,550	4,804,958	84.97	496,373	10.33	8.78	45,203	421,649	-	-	29,521	109.588
Tamazula	3,978	440,681	110.78	45,435	10.31	11.42	45,203	233	-	-	-	115.747
Cia. La Fe (Pujitlic)	9,561	989,170	103.45	120,468	12.18	12.60	-	120,468	-	-	-	123.910
Atencingo	9,003	930,300	103.34	111,001	11.93	12.33	-	111,001	-	-	-	122.290
Melchor Ocampo	5,242	518,292	98.88	57,945	11.18	11.05	-	57,945	-	-	-	118.088
Mahuixtlán	2,752	233,012	84.67	22,209	9.53	8.07	-	22,209	-	-	-	101.501
San Cristóbal	16,181	1,103,528	68.20	87,988	7.97	5.44	-	58,467	-	-	29,521	86.591
El Higo	9,833	589,975	60.00	51,328	8.70	5.22	-	51,328	-	-	-	98.141
Santos	33,103	1,917,511	57.92	185,687	9.68	5.61	61,990	103,306	5,374	-	15,017	107.247
Pedernales	2,059	178,686	86.78	18,189	10.18	8.83	-	18,189	-	-	-	108.538
Bellavista	3,676	310,377	84.43	32,349	10.42	8.80	-	32,349	-	-	-	111.550
Presidente Benito Juárez	8,213	477,491	58.14	40,768	8.54	4.96	34,429	965	5,374	-	-	92.459
CIASA (Cuatolapam)	6,430	340,670	52.98	33,614	9.87	5.23	-	18,597	-	-	15,017	109.112
Plan de Ayala	5,694	291,777	51.24	27,561	9.45	4.84	27,561	-	-	-	-	114.826
Alianza Popular	7,031	318,510	45.30	33,206	10.43	4.72	-	33,206	-	-	-	115.503
GAM	16,501	1,296,401	78.56	127,384	9.83	7.72	52,859	72,864	1,661	-	-	105.682
Tala	11,954	996,062	83.33	98,045	9.84	8.20	41,404	54,981	1,661	-	-	105.365
Lázaro Cárdenas	1,880	139,067	73.99	14,746	10.60	7.85	11,456	3,290	-	-	-	111.727
Eldorado	2,668	161,272	60.45	14,593	9.05	5.47	-	14,593	-	-	-	102.261
Porres	22,100	1,833,609	82.97	167,208	9.12	7.57	-	151,003	-	-	16,205	99.331
El Modelo	6,054	540,055	89.20	53,559	9.92	8.85	-	53,559	-	-	-	107.695
Huixtla	8,083	713,985	88.33	63,310	8.87	7.83	-	47,105	-	-	16,205	96.961
Santa Clara	1,692	137,529	81.28	13,667	9.94	8.08	-	13,667	-	-	-	102.554
San Pedro	6,271	442,040	70.49	36,673	8.30	5.85	-	36,673	-	-	-	91.571
PIASA	39,309	2,424,501	61.68	209,733	8.65	5.34	209,733	-	-	-	-	96.903
Tres Valles	16,597	1,149,019	69.23	103,953	9.05	6.26	103,953	-	-	-	-	98.445
Adolfo López Mateos	11,845	807,113	68.14	61,665	7.64	5.21	61,665	-	-	-	-	86.390
Plan de San Luis	10,867	468,369	43.10	44,115	9.42	4.06	44,115	-	-	-	-	111.605
La Margarita	21,139	1,286,665	60.87	128,191	9.96	6.06	-	125,705	-	-	2,485	105.422
José María Morelos	3,679	289,925	78.81	26,990	9.31	7.34	-	26,990	-	-	-	101.567
La Margarita	9,289	620,818	66.83	61,226	9.86	6.59	-	60,082	-	-	1,144	102.694
Central Progreso	8,171	375,921	46.01	39,974	10.63	4.89	-	38,633	-	-	1,341	112.583
Pantaleón	22,893	1,522,902	66.52	136,920	8.99	5.98	25,162	85,897	-	-	25,871	105.236
El Mante	10,175	722,739	71.03	69,971	9.68	6.88	25,162	44,809	-	-	-	121.665
Pánuco	12,718	800,163	62.91	66,949	8.37	5.26	-	41,078	-	-	25,871	90.627
GAT	16,729	1,273,125	76.10	123,907	9.73	7.41	-	112,776	-	-	11,130	103.016
La Gloria	10,153	902,406	88.88	90,022	9.98	8.87	-	90,022	-	-	-	103.697
La Joya	6,576	370,718	56.37	33,884	9.14	5.15	-	22,754	-	-	11,130	101.338
Motzorongo	12,619	800,730	63.45	65,589	8.19	5.20	-	45,463	-	-	20,126	90.142
Central Motzorongo	8,910	594,230	66.69	48,031	8.08	5.39	-	40,164	-	-	7,867	89.640
El Refugio	3,709	206,500	55.67	17,558	8.50	4.73	-	5,299	-	-	12,259	91.584
García González	2,345	154,615	65.92	9,804	6.34	4.18	4,641	5,164	-	-	-	85.671
El Carmen	1,370	90,537	66.09	4,641	5.13	3.39	4,641	-	-	-	-	77.677
Calipam	975	64,078	65.69	5,164	8.06	5.29	-	5,164	-	-	-	96.868
Independientes	19,320	1,218,938	63.09	107,231	8.80	5.55	37,048	70,182	-	-	-	92.977
El Molino	5,134	357,404	69.62	37,355	10.45	7.28	-	37,355	-	-	-	-
San José de Abajo	6,622	414,065	62.53	32,726	7.90	4.94	-	32,726	-	-	-	87.381
San Nicolás	7,564	447,469	59.15	37,150	8.30	4.91	37,048	102	-	-	-	98.335
Puga	-	-	-	-	-	-	-	-	-	-	-	-

Nota: El dato nacional de KARBE solo contiene información de los ingenios que proporcionaron los datos necesarios para el cálculo.

El ingenio de Puga, no ha proporcionado información al corte del presente reporte.

Información semanal por ingenio y región cañera
Cuadro 8

Ingenio	Superficie industrializada	Caña molida	Rendimiento de campo	Producción de azúcar	Rendimiento de fábrica	Rendimiento agroindustrial	Azúcar refinada	Azúcar estándar	Azúcar blanco especial	Azúcar mascabado	Azúcar con pol menor a 99.2	KARBE neto teórico
	ha	t	o	t	%	t azúcar/ha	t	t	t	t	t	kg/tCN
Nacional	31,217	1,995,901	63.94	201,883	10.11	6.47	48,879	141,601	1,952	-	9,451	109.764
Centro	1,755	148,547	84.64	17,946	12.08	10.23	802	17,144	-	-	-	124.021
Central Casasano	248	26,897	108.46	3,164	11.76	12.76	-	3,164	-	-	-	127.676
Emiliano Zapata	431	37,329	86.67	4,897	13.12	11.37	-	4,897	-	-	-	131.152
Atencingo	782	65,396	83.60	8,587	13.13	10.98	-	8,587	-	-	-	130.225
Calipam	98	6,350	64.74	497	7.83	5.07	-	497	-	-	-	92.037
El Carmen	196	12,574	64.15	802	6.38	4.09	802	-	-	-	-	77.783
Córdoba - Golfo	6,041	370,249	61.29	35,855	9.68	5.94	9,313	21,189	-	-	5,352	103.887
Central San Miguelito	232	17,241	74.32	1,539	8.93	6.63	-	-	-	-	1,539	88.789
Central Motzorongo	781	53,050	67.96	4,713	8.88	6.04	-	4,713	-	-	-	99.175
Constancia	557	36,672	65.85	3,270	8.92	5.87	-	3,270	-	-	-	102.240
La Margarita	695	43,873	63.09	4,777	10.89	6.87	-	4,777	-	-	-	112.020
Central El Potrero	867	54,056	62.33	5,593	10.35	6.45	5,593	-	-	-	-	107.562
San Nicolás	707	43,858	62.00	3,720	8.48	5.26	3,720	-	-	-	-	100.803
El Refugio	339	20,680	60.99	1,906	9.22	5.62	-	734	-	-	1,172	102.676
Central La Providencia	454	27,227	60.00	2,642	9.70	5.82	-	-	-	-	2,642	100.225
San José de Abajo	692	40,900	59.13	3,878	9.48	5.61	-	3,878	-	-	-	100.833
Central Progreso	717	32,692	45.60	3,818	11.68	5.33	-	3,818	-	-	-	115.352
Noreste	7,526	337,592	44.86	32,913	9.75	4.37	10,612	22,190	-	-	112	112.114
El Higo	947	56,795	60.00	5,402	9.51	5.71	-	5,402	-	-	-	109.132
El Mante	990	54,649	55.20	5,568	10.19	5.62	1,405	4,163	-	-	-	131.059
Pánuco	1,268	65,877	51.94	5,634	8.55	4.44	-	5,523	-	-	112	97.240
Plan de San Luis	1,180	48,225	40.87	5,045	10.46	4.28	5,045	-	-	-	-	118.635
Plan de Ayala	1,050	39,923	38.02	4,162	10.43	3.96	4,162	-	-	-	-	115.203
Alianza Popular	1,159	43,685	37.70	4,557	10.43	3.93	-	4,557	-	-	-	114.403
San Miguel del Naranjo	932	28,438	30.50	2,545	8.95	2.73	-	2,545	-	-	-	97.619
Noroeste	888	55,893	62.97	5,736	10.26	6.46	-	5,736	-	-	-	105.500
El Molino	467	30,628	65.58	3,138	10.25	6.72	-	3,138	-	-	-	-
Eldorado	421	25,265	60.06	2,598	10.28	6.17	-	2,598	-	-	-	105.500
Puga	-	-	-	-	-	-	-	-	-	-	-	-
Pacífico	3,693	307,159	83.17	31,740	10.33	8.59	8,707	21,407	1,626	-	-	116.268
San Francisco Ameca	224	37,510	167.09	3,413	9.10	15.20	-	1,907	1,506	-	-	116.669
Melchor Ocampo	231	25,847	111.82	2,898	11.21	12.54	-	2,898	-	-	-	127.226
Tamazula	422	38,315	90.72	4,344	11.34	10.28	4,344	-	-	-	-	118.875
Pedernales	184	16,212	88.21	1,812	11.18	9.86	-	1,812	-	-	-	121.281
Tala	856	72,154	84.33	7,137	9.89	8.34	3,027	3,990	120	-	-	111.112
Bellavista	311	25,628	82.40	2,804	10.94	9.01	-	2,804	-	-	-	120.786
Lázaro Cárdenas	150	12,090	80.57	1,337	11.05	8.91	1,337	-	-	-	-	119.584
José María Morelos	379	27,355	72.27	2,587	9.46	6.83	-	2,587	-	-	-	108.887
Queseria	800	45,447	56.79	5,130	11.29	6.41	-	5,130	-	-	-	117.120
Santa Clara	136	6,600	48.53	279	4.23	2.05	-	279	-	-	-	99.931
Papaloapan - Golfo	7,032	479,299	68.16	46,744	9.75	6.65	15,155	30,854	-	-	734	104.630
El Modelo	504	41,795	82.93	4,582	10.96	9.09	-	4,582	-	-	-	114.317
Mahuixtlán	201	16,450	81.66	1,631	9.91	8.09	-	1,631	-	-	-	104.963
La Gloria	1,053	76,401	72.54	8,363	10.95	7.94	-	8,363	-	-	-	110.126
Adolfo López Mateos	917	61,677	67.25	5,402	8.76	5.89	5,402	-	-	-	-	94.072
Tres Valles	1,443	97,012	67.23	9,753	10.05	6.76	9,753	-	-	-	-	108.674
San Cristóbal	1,674	110,559	66.03	9,919	8.97	5.92	-	9,919	-	-	-	98.091
San Pedro	631	40,405	64.08	3,552	8.79	5.63	-	3,552	-	-	-	97.571
CIASA (Cuatotlapam)	609	35,000	57.51	3,542	10.12	5.82	-	2,808	-	-	734	117.335
Sureste	4,281	297,162	69.41	30,949	10.41	7.23	4,289	23,081	326	-	3,253	108.994
Cia. La Fe (Pujilic)	739	73,536	99.46	9,554	12.99	12.92	-	9,554	-	-	-	130.332
Huixtla	633	49,000	77.47	4,913	10.03	7.77	-	4,913	-	-	-	107.645
Santa Rosalía	480	31,508	65.70	3,031	9.62	6.32	-	-	-	-	3,031	108.529
Presidente Benito Juárez	948	58,765	62.00	5,324	9.06	5.62	4,289	709	326	-	-	93.505
La Joya	691	40,575	58.70	4,109	10.13	5.94	-	3,887	-	-	222	107.866
San Rafael de Pucté	791	43,778	55.36	4,017	9.18	5.08	-	4,017	-	-	-	94.909

Nota: El dato nacional de KARBE solo contiene información de los ingenios que proporcionaron los datos necesarios para el cálculo. El ingenio de Puga, no ha proporcionado información al corte del presente reporte.

Información acumulada por ingenio y región cañera
Cuadro 9

Ingenio	Superficie industrializada	Caña molida	Rendimiento de campo	Producción de azúcar	Rendimiento de fábrica	Rendimiento agroindustrial	Azúcar refinada	Azúcar estándar	Azúcar blanco especial	Azúcar mascabado	Azúcar con pol menor a 99.2	KARBE neto teórico
	ha	t	t/ha	t	%	t azúcar/ha	t	t	t	t	t	kg/tCN
Nacional	340,144	23,489,669	69.06	2,231,938	9.50	6.56	494,798	1,494,952	28,424	-	213,764	103.505
Centro	21,039	1,987,699	94.48	229,783	11.56	10.92	4,641	225,142	-	-	-	120.011
Central Casasano	3,806	394,210	103.59	46,895	11.90	12.32	-	46,895	-	-	-	120.508
Atencingo	9,003	930,300	103.34	111,001	11.93	12.33	-	111,001	-	-	-	122.290
Emiliano Zapata	5,885	508,574	86.42	62,084	12.21	10.55	-	62,084	-	-	-	125.699
El Carmen	1,370	90,537	66.09	4,641	5.13	3.39	4,641	-	-	-	-	77.677
Calipam	975	64,078	65.69	5,164	8.06	5.29	-	5,164	-	-	-	96.868
Córdoba - Golfo	69,532	4,254,696	61.19	373,023	8.77	5.36	95,210	209,103	-	-	68,710	96.181
Central San Miguelito	2,263	174,995	77.32	13,991	8.00	6.18	-	60	-	-	13,931	86.362
Central El Potrero	9,566	648,201	67.76	58,162	8.97	6.08	58,162	-	-	-	-	102.026
La Margarita	9,289	620,818	66.83	61,226	9.86	6.59	-	60,082	-	-	1,144	102.694
Central Motzorongo	8,910	594,230	66.69	48,031	8.08	5.39	-	40,164	-	-	7,867	89.640
San José de Abajo	6,622	414,065	62.53	32,726	7.90	4.94	-	32,726	-	-	-	87.381
Central La Providencia	6,215	384,623	61.88	32,167	8.36	5.18	-	-	-	-	32,167	89.434
San Nicolás	7,564	447,469	59.15	37,150	8.30	4.91	37,048	102	-	-	-	98.335
El Refugio	3,709	206,500	55.67	17,558	8.50	4.73	-	5,299	-	-	12,259	91.584
Constancia	7,222	387,873	53.70	32,037	8.26	4.44	-	32,037	-	-	-	89.957
Central Progreso	8,171	375,921	46.01	39,974	10.63	4.89	-	38,633	-	-	1,341	112.583
Noreste	68,909	3,607,038	52.34	329,973	9.15	4.79	96,838	207,264	-	-	25,871	105.827
El Mante	10,175	722,739	71.03	69,971	9.68	6.88	25,162	44,809	-	-	-	121.665
Pánuco	12,718	800,163	62.91	66,949	8.37	5.26	-	41,078	-	-	25,871	90.627
El Higo	9,833	589,975	60.00	51,328	8.70	5.22	-	51,328	-	-	-	98.141
Plan de Ayala	5,694	291,777	51.24	27,561	9.45	4.84	27,561	-	-	-	-	114.826
Alianza Popular	7,031	318,510	45.30	33,206	10.43	4.72	-	33,206	-	-	-	115.503
Plan de San Luis	10,867	468,369	43.10	44,115	9.42	4.06	44,115	-	-	-	-	111.605
San Miguel del Naranjo	12,591	415,506	33.00	36,843	8.87	2.93	-	36,843	-	-	-	98.425
Noroeste	7,802	518,676	66.48	51,947	10.02	6.66	-	51,947	-	-	-	102.261
El Molino	5,134	357,404	69.62	37,355	10.45	7.28	-	37,355	-	-	-	-
Eldorado	2,668	161,272	60.45	14,593	9.05	5.47	-	14,593	-	-	-	102.261
Puga	-	-	-	-	-	-	-	-	-	-	-	-
Pacífico	47,487	4,074,947	85.81	416,160	10.21	8.76	98,062	295,047	23,051	-	-	109.371
Tamazula	3,978	440,681	110.78	45,435	10.31	11.42	45,203	233	-	-	-	115.747
Melchor Ocampo	5,242	518,292	98.88	57,945	11.18	11.05	-	57,945	-	-	-	118.088
San Francisco Ameca	6,141	581,075	94.62	58,493	10.07	9.53	-	37,103	21,390	-	-	106.133
Pedernales	2,059	178,686	86.78	18,189	10.18	8.83	-	18,189	-	-	-	108.538
Bellavista	3,676	310,377	84.43	32,349	10.42	8.80	-	32,349	-	-	-	111.550
Tala	11,954	996,062	83.33	98,045	9.84	8.20	41,404	54,981	1,661	-	-	105.365
Santa Clara	1,692	137,529	81.28	13,667	9.94	8.08	-	13,667	-	-	-	102.554
José María Morelos	3,679	289,925	78.81	26,990	9.31	7.34	-	26,990	-	-	-	101.567
Lázaro Cárdenas	1,880	139,067	73.99	14,746	10.60	7.85	11,456	3,290	-	-	-	111.727
Quesería	7,187	483,253	67.24	50,301	10.41	7.00	-	50,301	-	-	-	111.168
Papaloapan - Golfo	76,284	5,517,844	72.33	489,683	8.87	6.42	165,618	279,527	-	-	44,538	96.299
El Modelo	6,054	540,055	89.20	53,559	9.92	8.85	-	53,559	-	-	-	107.695
La Gloria	10,153	902,406	88.88	90,022	9.98	8.87	-	90,022	-	-	-	103.697
Mahuixtlán	2,752	233,012	84.67	22,209	9.53	8.07	-	22,209	-	-	-	101.501
San Pedro	6,271	442,040	70.49	36,673	8.30	5.85	-	36,673	-	-	-	91.571
Tres Valles	16,597	1,149,019	69.23	103,953	9.05	6.26	103,953	-	-	-	-	98.445
San Cristóbal	16,181	1,103,528	68.20	87,988	7.97	5.44	-	58,467	-	-	29,521	86.591
Adolfo López Mateos	11,845	807,113	68.14	61,665	7.64	5.21	61,665	-	-	-	-	86.390
CIASA (Cuatrotolapam)	6,430	340,670	52.98	33,614	9.87	5.23	-	18,597	-	-	15,017	109.112
Sureste	49,091	3,528,769	71.88	341,369	9.67	6.95	34,429	226,921	5,374	-	74,645	104.992
Cía. La Fe (Pujilic)	9,561	989,170	103.45	120,468	12.18	12.60	-	120,468	-	-	-	123.910
Huixtla	8,083	713,985	88.33	63,310	8.87	7.83	-	47,105	-	-	16,205	96.961
Santa Rosalía	4,362	297,586	68.23	29,207	9.81	6.70	-	-	-	-	29,207	107.474
Presidente Benito Juárez	8,213	477,491	58.14	40,768	8.54	4.96	34,429	965	5,374	-	-	92.46
La Joya	6,576	370,718	56.37	33,884	9.14	5.15	-	22,754	-	-	11,130	101.338
San Rafael de Pucté	12,297	679,820	55.29	53,733	7.90	4.37	-	35,630	-	-	18,103	93.787

Nota: El dato nacional de KARBE solo contiene información de los Ingenios que proporcionaron los datos necesarios para el cálculo.

El ingenio de Puga, no ha proporcionado información al corte del presente reporte.

Información semanal por Entidad Federativa
Cuadro 10

Entidad federativa	Superficie industrializada	Caña molida	Rendimiento de campo	Producción de azúcar	Rendimiento de fábrica	Rendimiento agroindustrial	Azúcar refinada	Azúcar estándar	Azúcar blanco especial	Azúcar mascabado	Azúcar con pol menor a 99.2	KARBE neto teórico
	ha	t	t/ha	t	%	t azúcar/ha	t	t	t	t	t	kg/tCN
Total nacional	31,217	1,995,901	63.94	201,883	10.11	6.47	48,879	141,601	1,952	-	9,451	109,764
Morelos	679	64,226	94.63	8,060	12.55	11.88	-	8,060	-	-	-	129.696
Jalisco	2,423	226,810	93.60	23,182	10.22	9.57	7,371	14,185	1,626	-	-	116.026
Chiapas	1,372	122,536	89.32	14,467	11.81	10.55	-	14,467	-	-	-	121.768
Puebla	880	71,746	81.50	9,084	12.66	10.32	-	9,084	-	-	-	126.861
Michoacán	470	34,902	74.28	3,428	9.82	7.30	1,337	2,092	-	-	-	116.713
Nayarit	467	30,628	65.58	3,138	10.25	6.72	-	3,138	-	-	-	-
Oaxaca	1,952	126,230	64.68	12,084	9.57	6.19	5,402	5,510	-	-	1,172	101.747
Veracruz	13,532	858,564	63.44	82,353	9.59	6.09	19,869	57,458	-	-	5,026	104.074
Tabasco	1,427	90,273	63.24	8,355	9.26	5.85	4,289	709	326	-	3,031	98.812
Sinaloa	421	25,265	60.06	2,598	10.28	6.17	-	2,598	-	-	-	105.500
Campeche	691	40,575	58.70	4,109	10.13	5.94	-	3,887	-	-	222	107.866
Colima	800	45,447	56.79	5,130	11.29	6.41	-	5,130	-	-	-	117.120
Quintana Roo	791	43,778	55.36	4,017	9.18	5.08	-	4,017	-	-	-	94.909
Tamaulipas	990	54,649	55.20	5,568	10.19	5.62	1,405	4,163	-	-	-	131.059
San Luis Potosí	4,321	160,271	37.09	16,309	10.18	3.77	9,207	7,101	-	-	-	112.883

Nota: El dato nacional de KARBE solo contiene información de los ingenios que proporcionaron los datos necesarios para el cálculo.

Información acumulada por Entidad Federativa
Cuadro 11

Entidad federativa	Superficie industrializada	Caña molida	Rendimiento de campo	Producción de azúcar	Rendimiento de fábrica	Rendimiento agroindustrial	Azúcar refinada	Azúcar estándar	Azúcar blanco especial	Azúcar mascabado	Azúcar con pol menor a 99.2	KARBE neto teórico
	ha	t	t/ha	t	%	t azúcar/ha	t	t	t	t	t	kg/tCN
Total nacional	340,144	23,489,669	69.06	2,231,938	9.50	6.56	494,798	1,494,952	28,424	-	213,764	103,505
Puebla	9,978	994,377	99.66	116,164	11.68	11.64	-	116,164	-	-	-	120.659
Chiapas	17,644	1,703,155	96.53	183,777	10.79	10.42	-	167,573	-	-	16,205	113.213
Morelos	9,690	902,785	93.16	108,978	12.07	11.25	-	108,978	-	-	-	123.432
Jalisco	34,670	3,136,413	90.47	319,258	10.18	9.21	86,607	209,600	23,051	-	-	109.339
Michoacán	5,631	455,282	80.86	46,602	10.24	8.28	11,456	35,146	-	-	-	107.695
Tamaulipas	10,175	722,739	71.03	69,971	9.68	6.88	25,162	44,809	-	-	-	121.665
Nayarit	5,134	357,404	69.62	37,355	10.45	7.28	-	37,355	-	-	-	-
Colima	7,187	483,253	67.24	50,301	10.41	7.00	-	50,301	-	-	-	111.168
Veracruz	144,894	9,618,783	66.38	845,174	8.79	5.83	203,804	515,654	-	-	125,716	96.242
Oaxaca	24,843	1,634,431	65.79	140,449	8.59	5.65	61,665	65,381	-	-	13,403	93.256
Tabasco	12,574	775,077	61.64	69,975	9.03	5.57	34,429	965	5,374	-	29,207	98.281
Sinaloa	2,668	161,272	60.45	14,593	9.05	5.47	-	14,593	-	-	-	102.261
Campeche	6,576	370,718	56.37	33,884	9.14	5.15	-	22,754	-	-	11,130	101.338
Quintana Roo	12,297	679,820	55.29	53,733	7.90	4.37	-	35,630	-	-	18,103	93.787
San Luis Potosí	36,183	1,494,162	41.29	141,725	9.49	3.92	71,676	70,049	-	-	-	109.408

Nota: El dato nacional de KARBE solo contiene información de los ingenios que proporcionaron los datos necesarios para el cálculo.

Variación semanal respecto al 2do estimado de producción, zafra 2023/24
Cuadro 12

Ingenio	Información real					Variación absoluta (real - 2do estimado)				
	Superficie industrializada	Caña molida	Rendimiento de campo	Producción de azúcar	Rendimiento de fábrica	Superficie industrializada	Caña molida	Rendimiento de campo	Producción de azúcar	Rendimiento de fábrica
	ha	t	t/ha	t	%	ha	t	t/ha	t	%
Nacional	31,217	1,995,901	63.94	201,883	10.11	-8,187	-264,273	6.58	-52,101	-1.13
Centro	1,755	148,547	84.64	17,946	12.08	-28	-16,041	-7.65	-2,800	-0.52
Atencingo	782	65,396	83.60	8,587	13.13	154	1,178	-18.63	407	0.39
Calipam	98	6,350	64.74	497	7.83	8	-415	-10.24	-93	-0.89
El Carmen	196	12,574	64.15	802	6.38	-63	-5,911	-7.22	-857	-2.60
Central Casasano	248	26,897	108.46	3,164	11.76	-43	-2,873	5.98	-934	-2.00
Emiliano Zapata	431	37,329	86.67	4,897	13.12	-85	-8,021	-1.29	-1,322	-0.60
Córdoba - Golfo	6,041	370,249	61.29	35,855	9.68	-1,481	-47,967	5.69	-10,831	-1.48
Central Progreso	717	32,692	45.60	3,818	11.68	-77	-658	3.60	-276	-0.60
La Margarita	695	43,873	63.09	4,777	10.89	-359	-422	21.09	-403	-0.81
El Refugio	339	20,680	60.99	1,906	9.22	-105	-3,206	7.23	-654	-1.50
Central San Miguelito	232	17,241	74.32	1,539	8.93	-98	-4,984	7.02	-771	-1.47
San Nicolás	707	43,858	62.00	3,720	8.48	9	-3,720	-6.13	-827	-1.08
Constancia	557	36,672	65.85	3,270	8.92	-195	-3,834	11.99	-1,255	-2.25
Central El Potrero	867	54,056	62.33	5,593	10.35	-147	-7,944	1.20	-1,447	-1.01
Central La Providencia	454	27,227	60.00	2,642	9.70	-166	-8,273	2.77	-1,478	-1.90
San José de Abajo	692	40,900	59.13	3,878	9.48	-84	-6,607	-2.14	-1,636	-2.13
Central Motzorongo	781	53,050	67.96	4,713	8.88	-258	-8,320	8.86	-2,082	-2.19
Noreste	7,526	337,592	44.86	32,913	9.75	-2,674	-54,874	6.38	-9,811	-1.14
San Miguel del Naranjo	932	28,438	30.50	2,545	8.95	267	15,334	10.80	884	-3.72
Plan de Ayala	1,050	39,923	38.02	4,162	10.43	-311	-5,102	4.93	-327	0.45
Plan de San Luis	1,180	48,225	40.87	5,045	10.46	-359	981	10.17	-378	-1.02
Alianza Popular	1,159	43,685	37.70	4,557	10.43	-190	-1,683	4.05	-670	-1.09
El Higo	947	56,795	60.00	5,402	9.51	-492	-15,578	9.70	-2,826	-1.86
El Mante	990	54,649	55.20	5,568	10.19	-930	-22,177	15.18	-3,127	-1.13
Pánuco	1,268	65,877	51.94	5,634	8.55	-659	-26,650	3.94	-3,366	-1.17
Noroeste	888	55,893	62.97	5,736	10.26	46	-2,307	-6.16	-814	-0.99
Puga	-	-	-	-	-	-	-	-	-	-
Eldorado	421	25,265	60.06	2,598	10.28	49	565	-13.71	-66	-0.64
El Molino	467	30,628	65.58	3,138	10.25	-3	-2,872	-5.69	-748	-1.35
Pacífico	3,693	307,159	83.17	31,740	10.33	-1,576	-98,476	6.18	-17,387	-1.78
Pedernales	184	16,212	88.21	1,812	11.18	-12.50	912	10.26	-153	-1.67
José María Morelos	379	27,355	72.27	2,587	9.46	-16.32	-645	1.35	-423	-1.29
Lázaro Cárdenas	150	12,090	80.57	1,337	11.05	-59.83	-2,710	10.06	-539	-1.61
Bellavista	311	25,628	82.40	2,804	10.94	-103.99	-5,203	8.11	-878	-1.00
Quesería	800	45,447	56.79	5,130	11.29	-19.84	-3,453	-2.84	-933	-1.11
Tamazula	422	38,315	90.72	4,344	11.34	-127.65	-16,685	-9.28	-2,203	-0.57
San Francisco Armea	224	37,510	167.09	3,413	9.10	-393.42	-10,670	89.12	-2,678	-3.54
Melchor Ocampo	231	25,847	111.82	2,898	11.21	-288.01	-20,877	21.82	-2,864	-1.12
Santa Clara	136	6,600	48.53	279	4.23	-224.00	-22,300	-31.75	-3,091	-7.43
Tala	856	72,154	84.33	7,137	9.89	-330.17	-16,846	9.28	-3,626	-2.20
Papaloapan - Golfo	7,032	479,299	68.16	46,744	9.75	-1,474	-18,170	9.67	-5,822	-0.82
Adolfo López Mateos	917	61,677	67.25	5,402	8.76	-233	677	14.20	402	0.56
Tres Valles	1,443	97,012	67.23	9,753	10.05	-375	3,012	15.53	314	0.01
Mahuixtlán	201	16,450	81.66	1,631	9.91	-59	-1,550	12.49	-305	-0.84
El Modelo	504	41,795	82.93	4,582	10.96	-6	-2,305	-3.54	-358	-0.24
CIASA (Cuatutolapam)	609	35,000	57.51	3,542	10.12	-112	-2,570	5.38	-852	-1.58
San Pedro	631	40,405	64.08	3,552	8.79	-156	-9,595	0.53	-1,543	-1.40
La Gloria	1,053	76,401	72.54	8,363	10.95	-49	-5,759	-2.02	-1,644	-1.23
San Cristóbal	1,674	110,559	66.03	9,919	8.97	-484	-79	14.77	-1,838	-1.65
Sureste	4,281	297,162	69.41	30,949	10.41	-1,000	-26,438	8.14	-4,637	-0.59
Presidente Benito Juárez	948	58,765	62.00	5,324	9.06	-13	10,522	11.80	790	-0.34
Cía. La Fe (Pujilic)	739	73,536	99.46	9,554	12.99	-59	3,582	11.79	241	-0.32
Santa Rosalía	480	31,508	65.70	3,031	9.62	-91	-1,917	7.09	-442	-0.77
Huixtla	633	49,000	77.47	4,913	10.03	-73	-7,445	-2.53	-904	-0.28
La Joya	691	40,575	58.70	4,109	10.13	-339	-12,958	6.75	-1,543	-0.43
San Rafael de Pucté	791	43,778	55.36	4,017	9.18	-425	-18,222	4.37	-2,779	-1.79

El ingenio de Puga, no ha proporcionado información al corte del presente reporte.

Variación acumulada respecto al 2do estimado de producción, zafra 2023/24
Cuadro 13

Ingenio	Información real					Variación absoluta (real - 2do estimado)				
	Superficie industrializada	Caña molida	Rendimiento de campo	Producción de azúcar	Rendimiento de fábrica	Superficie industrializada	Caña molida	Rendimiento de campo	Producción de azúcar	Rendimiento de fábrica
	ha	t	t/ha	t	%	ha	t	t/ha	t	%
Nacional	340,144	23,489,669	69.06	2,231,938	9.50	-43,766	-1,077,323	5.07	-203,480	-0.41
Centro	21,039	1,987,699	94.48	229,783	11.56	-1,033	-126,060	-1.29	-16,739	-0.10
Atencingo	9,003	930,300	103.34	111,001	11.93	457	7,774	-4.61	1,904	0.11
Calipam	975	64,078	65.69	5,164	8.06	163	3,192	-9.29	-149	-0.67
Central Casasano	3,806	394,210	103.59	46,895	11.90	11	1,698	0.14	-1,265	-0.37
Emiliano Zapata	5,885	508,574	86.42	62,084	12.21	-272	-36,621	-2.12	-6,928	-0.45
El Carmen	1,370	90,537	66.09	4,641	5.13	-1,392	-102,103	-3.66	-10,301	-2.63
Córdoba - Golfo	69,532	4,254,696	61.19	373,023	8.77	-9,064	-277,121	3.53	-55,044	-0.68
La Margarita	9,289	620,818	66.83	61,226	9.86	-2,752	-8,901	14.54	-1,590	-0.11
San Nicolás	7,564	447,469	59.15	37,150	8.30	-127	-26,520	-2.47	-3,128	-0.20
Central Progreso	8,171	375,921	46.01	39,974	10.63	-519	-18,592	0.61	-3,824	-0.47
El Refugio	3,709	206,500	55.67	17,558	8.50	-586	-25,271	1.71	-3,831	-0.73
Central San Miguelito	2,263	174,995	77.32	13,991	8.00	-383	-14,736	5.63	-4,343	-1.67
Constancia	7,222	387,873	53.70	32,037	8.26	-654	-17,929	2.18	-6,459	-1.23
Central Motzorongo	8,910	594,230	66.69	48,031	8.08	-1,409	-27,280	6.46	-7,072	-0.78
Central El Potrero	9,566	648,201	67.76	58,162	8.97	-784	-41,854	1.09	-7,718	-0.57
San José de Abajo	6,622	414,065	62.53	32,726	7.90	-773	-44,756	0.49	-8,336	-1.05
Central La Providencia	6,215	384,623	61.88	32,167	8.36	-1,077	-51,282	2.10	-8,742	-1.02
Noreste	68,909	3,607,038	52.34	329,973	9.15	-16,159	-257,913	6.91	-46,504	-0.59
Alianza Popular	7,031	318,510	45.30	33,206	10.43	-1781	2886	9.48	769	0.15
Plan de San Luis	10,867	468,369	43.10	44,115	9.42	-1544	26710	7.51	590	-0.44
Plan de Ayala	5,694	291,777	51.24	27,561	9.45	-2046	-4839	12.92	414	0.29
San Miguel del Naranjo	12,591	415,506	33.00	36,843	8.87	-1828	7202	4.68	-3,163	-0.93
El Mante	10,175	722,739	71.03	69,971	9.68	-3,721	-67,168	14.19	-8,195	-0.21
El Higo	9,833	589,975	60.00	51,328	8.70	-3071	-94063	6.99	-17,161	-1.31
Pánuco	12,718	800,163	62.91	66,949	8.37	-2,168	-128,641	0.52	-19,758	-0.97
Noroeste	7,802	518,676	66.48	51,947	10.02	428	-16,258	-6.07	-2,640	-0.19
Puga	-	-	-	-	-	-	-	-	-	-
El Molino	5,134	357,404	69.62	37,355	10.45	-14	-12,447	-2.23	-1,235	0.02
Eldorado	2,668	161,272	60.45	14,593	9.05	442	-3,811	-13.71	-1,406	-0.64
Pacífico	47,487	4,074,947	85.81	416,160	10.21	-4,252	-197,923	3.23	-38,372	-0.42
José María Morelos	3,679	289,925	78.81	26,990	9.31	-119	2,056	3.02	-230	-0.15
Bellavista	3,676	310,377	84.43	32,349	10.42	-317	-9,672	4.27	-1,022	-0.00
Pedernales	2,059	178,686	86.78	18,189	10.18	-36	1,258	2.09	-1,223	-0.76
Lázaro Cárdenas	1,880	139,067	73.99	14,746	10.60	-160	-7,790	2.00	-1,818	-0.68
Melchor Ocampo	5,242	518,292	98.88	57,945	11.18	66	-16,695	-4.48	-3,501	-0.31
San Francisco Ameca	6,141	581,075	94.62	58,493	10.07	-810	-5,049	10.30	-4,512	-0.68
Tamazula	3,978	440,681	110.78	45,435	10.31	-562	-45,744	3.64	-5,208	-0.10
Santa Clara	1,692	137,529	81.28	13,667	9.94	-748	-39,731	8.64	-5,574	-0.92
Quesería	7,187	483,253	67.24	50,301	10.41	-527	-23,149	1.59	-5,726	-0.65
Tala	11,954	996,062	83.33	98,045	9.84	-1,038	-53,406	2.55	-9,557	-0.41
Papaloapan - Golfo	76,284	5,517,844	72.33	489,683	8.87	-9,307	-99,283	6.71	-24,272	-0.28
Tres Valles	16,597	1,149,019	69.23	103,953	9.05	-1,575	29,924	7.65	5,029	0.21
Adolfo López Mateos	11,845	807,113	68.14	61,665	7.64	-1,025	5,119	5.83	1,720	0.17
San Pedro	6,271	442,040	70.49	36,673	8.30	-453	-5,572	3.92	-2,567	-0.47
Mahuixtlán	2,752	233,012	84.67	22,209	9.53	-233	-10,748	3.01	-1,542	-0.21
El Modelo	6,054	540,055	89.20	53,559	9.92	-111	-21,457	-1.88	-3,637	-0.27
CIASA (Cuatrotolapam)	6,430	340,670	52.98	33,614	9.87	-822	-19,830	3.27	-4,158	-0.61
La Gloria	10,153	902,406	88.88	90,022	9.98	-837	-23,373	4.65	-8,785	-0.70
San Cristóbal	16,181	1,103,528	68.20	87,988	7.97	-4,251	-53,346	11.58	-10,331	-0.53
Sureste	49,091	3,528,769	71.88	341,369	9.67	-4,379	-102,766	3.96	-19,910	-0.27
Presidente Benito Juárez	8,213	477,491	58.14	40,768	8.54	624	69,691	4.40	4,886	-0.26
Cia. La Fe (Pujilic)	9,561	989,170	103.45	120,468	12.18	-421	20,631	6.43	1,513	-0.10
Santa Rosalía	4,362	297,586	68.23	29,207	9.81	-719	-19,799	5.76	-2,078	-0.04
Huixtla	8,083	713,985	88.33	63,310	8.87	-575	-26,330	2.82	-4,112	-0.24
La Joya	6,576	370,718	56.37	33,884	9.14	-987	-47,847	1.03	-5,589	-0.29
San Rafael de Pucté	12,297	679,820	55.29	53,733	7.90	-2,301	-99,112	1.92	-14,531	-0.86

El ingenio de Puga, no ha proporcionado información al corte del presente reporte.

Cifras de los ingenios del 2do estimado de producción, para la semana 22 con fecha de corte al 02/03/2024
Cuadro 14

Ingenio	Superficie a industrializar	Caña a moler	Rendimiento de campo	Azúcar total a producir	Rendimiento de fábrica	Rendimiento agroindustrial	Azúcar a producir con pol menor a 99.2
	ha	t	t/ha	t	%	t azúcar/ha	t
Nacional	38,935	2,242,478	57.60	254,236	11.34	6.53	29,637
Centro	1,804	164,384	91.14	20,925	12.73	11.60	-
Central Casasano	278	28,451	102.38	3,980	13.99	14.32	-
El Carmen	263	17,900	68.06	1,651	9.23	6.28	-
Atencingo	633	64,218	101.45	8,220	12.80	12.99	-
Emiliano Zapata	539	47,050	87.21	6,483	13.78	12.02	-
Calipam	90	6,765	74.98	590	8.73	6.54	-
Córdoba - Golfo	7,592	421,814	55.56	47,840	11.34	6.30	8,690
Central San Miguelito	329	21,950	66.70	2,435	11.09	7.40	2,435
Central El Potrero	1,087	66,000	60.73	7,594	11.51	6.99	-
San Nicolás	674	45,595	67.67	4,495	9.86	6.67	-
San José de Abajo	776	47,524	61.27	5,657	11.90	7.29	-
La Margarita	1,004	42,180	42.00	5,095	12.08	5.07	-
Central Progreso	794	33,350	42.00	4,115	12.34	5.18	-
Central Motzorongo	1,036	61,200	59.10	6,842	11.18	6.61	-
El Refugio	447	26,725	59.81	2,914	10.90	6.52	1,955
Central La Providencia	694	37,800	54.50	4,300	11.38	6.20	4,300
Constancia	752	39,490	52.51	4,393	11.12	5.84	-
Noreste	9,747	381,678	39.16	40,915	10.72	4.20	1,370
El Higo	1,450	72,973	50.32	8,297	11.37	5.72	-
Pánuco	2,104	92,555	44.00	8,343	9.01	3.97	1,370
Plan de Ayala	1,319	43,565	33.02	4,465	10.25	3.38	-
El Mante	1,938	77,326	39.90	8,752	11.32	4.52	-
Plan de San Luis	1,541	47,312	30.70	5,443	11.50	3.53	-
San Miguel del Naranjo	-	-	-	-	-	-	-
Alianza Popular	1,395	47,947	34.36	5,616	11.71	4.02	-
Noroeste	849	58,358	68.74	6,629	11.36	7.81	-
El Molino	470	33,500	71.28	3,953	11.80	8.41	-
Puga	-	-	-	-	-	-	-
Eldorado	379	24,858	65.59	2,676	10.76	7.06	-
Pacífico	5,305	402,909	75.94	50,380	12.50	9.50	-
José María Morelos	397	25,580	64.38	2,805	10.97	7.06	-
Tamazula	550	55,000	100.00	7,093	12.90	12.90	-
Melchor Ocampo	508	45,727	90.00	5,777	12.63	11.37	-
Tala	1,186	89,000	75.06	11,034	12.40	9.31	-
San Francisco Ameca	644	50,244	77.97	6,653	13.24	10.32	-
Bellavista	415	30,265	72.93	3,661	12.10	8.82	-
Queseria	830	48,435	58.36	6,151	12.70	7.41	-
Pedernales	195	15,538	79.68	1,990	12.81	10.21	-
Santa Clara	370	28,320	76.54	3,320	11.72	8.97	-
Lázaro Cárdenas	210	14,800	70.52	1,895	12.80	9.03	-
Papaloapan - Golfo	8,392	498,646	59.42	52,870	10.60	6.30	14,855
San Cristóbal	2,146	109,992	51.26	11,655	10.60	5.43	11,655
CIASA (Cuatotolapam)	726	41,560	57.26	4,903	11.80	6.76	3,200
San Pedro	729	50,500	69.24	5,105	10.11	7.00	-
Adolfo López Mateos	1,200	64,000	53.33	5,300	8.28	4.42	-
La Gloria	1,066	79,794	74.85	9,746	12.21	9.14	-
Mahuixtlán	282	18,500	65.72	2,008	10.85	7.13	-
El Modelo	506	43,300	85.53	4,840	11.18	9.56	-
Tres Valles	1,737	91,000	52.39	9,314	10.23	5.36	-
Sureste	5,247	314,690	59.98	34,677	11.02	6.61	4,722
Santa Rosalía	517	30,250	58.47	3,162	10.45	6.11	3,162
Presidente Benito Juárez	900	48,215	53.57	4,725	9.80	5.25	-
San Rafael de Pucté	1,255	62,000	49.40	6,537	10.54	5.21	-
Huixtla	718	53,760	74.89	5,532	10.29	7.71	-
La Joya	1,066	51,175	48.01	5,485	10.72	5.15	1,560
Cía. La Fe (Pujilic)	790	69,290	87.67	9,235	13.33	11.68	-

El ingenio de Puga, no ha proporcionado información al corte del presente reporte.