

Fechas de fin de zafra, 2do estimado.

Cuadro 1

#	Ingenio	Fecha real de inicio	Estimada de fin de zafra	Días de zafra
1	San Miguel del Naranjo	10 de diciembre de 2023	20 de febrero de 2024	73
2	Eldorado	8 de enero de 2024	20 de marzo de 2024	73
3	Central Progreso	30 de noviembre de 2023	30 de marzo de 2024	122
4	Constancia	11 de diciembre de 2023	30 de marzo de 2024	111
5	El Refugio	20 de diciembre de 2023	3 de abril de 2024	106
6	La Margarita	9 de noviembre de 2023	4 de abril de 2024	148
7	Pánuco	23 de noviembre de 2023	6 de abril de 2024	136
8	Central La Providencia	25 de noviembre de 2023	6 de abril de 2024	134
9	Lázaro Cárdenas	9 de diciembre de 2023	6 de abril de 2024	120
10	Pedernales	6 de diciembre de 2023	9 de abril de 2024	126
11	Plan de San Luis	14 de diciembre de 2023	10 de abril de 2024	119
12	San Francisco Ameca	24 de noviembre de 2023	13 de abril de 2024	142
13	El Higo	24 de noviembre de 2023	20 de abril de 2024	149
14	Emiliano Zapata	28 de noviembre de 2023	20 de abril de 2024	145
15	Central Motzorongo	12 de diciembre de 2023	20 de abril de 2024	131
16	Calipam	15 de diciembre de 2023	20 de abril de 2024	128
17	El Carmen	27 de diciembre de 2023	20 de abril de 2024	116
18	Huixtla	15 de noviembre de 2023	22 de abril de 2024	160
19	Central El Potrero	4 de diciembre de 2023	22 de abril de 2024	141
20	Alianza Popular	10 de enero de 2024	22 de abril de 2024	104
21	Santa Clara	13 de enero de 2024	22 de abril de 2024	101
22	El Mante	1 de diciembre de 2023	25 de abril de 2024	147
23	Quesería	10 de diciembre de 2023	25 de abril de 2024	138
24	Bellavista	6 de diciembre de 2023	27 de abril de 2024	144
25	Plan de Ayala	10 de enero de 2024	28 de abril de 2024	110
26	San Nicolás	4 de diciembre de 2023	30 de abril de 2024	149
27	La Joya	23 de diciembre de 2023	2 de mayo de 2024	132
28	Cia. La Fe (Pujilic)	15 de noviembre de 2023	4 de mayo de 2024	172
29	Melchor Ocampo	9 de diciembre de 2023	4 de mayo de 2024	148
30	Atencingo	15 de noviembre de 2023	5 de mayo de 2024	173
31	Central San Miguelito	23 de diciembre de 2023	6 de mayo de 2024	136
32	La Gloria	1 de diciembre de 2023	7 de mayo de 2024	159
33	Tala	27 de noviembre de 2023	11 de mayo de 2024	167
34	Mahuixtlán	16 de noviembre de 2023	15 de mayo de 2024	182
35	Adolfo López Mateos	19 de noviembre de 2023	17 de mayo de 2024	181
36	San Cristóbal	1 de diciembre de 2023	18 de mayo de 2024	170
37	José María Morelos	16 de diciembre de 2023	20 de mayo de 2024	157
38	El Modelo	21 de noviembre de 2023	23 de mayo de 2024	185
39	CIASA (Cuatotolapam)	18 de diciembre de 2023	26 de mayo de 2024	161
40	Santa Rosalía	23 de diciembre de 2023	26 de mayo de 2024	156
41	Central Casasano	20 de noviembre de 2023	27 de mayo de 2024	190
42	San Pedro	1 de diciembre de 2023	30 de mayo de 2024	182
43	Tres Valles	20 de noviembre de 2023	2 de junio de 2024	196
44	Tamazula	21 de diciembre de 2023	5 de junio de 2024	168
45	San Rafael de Pucté	17 de noviembre de 2023	8 de junio de 2024	205
46	Presidente Benito Juárez	2 de enero de 2024	8 de junio de 2024	159
47	El Molino	7 de diciembre de 2023	9 de junio de 2024	186
48	San José de Abajo	23 de noviembre de 2023	15 de junio de 2024	206
49	Puga		En fecha por definir.	

El ingenio de Puga, no ha proporcionado información al corte del presente reporte.

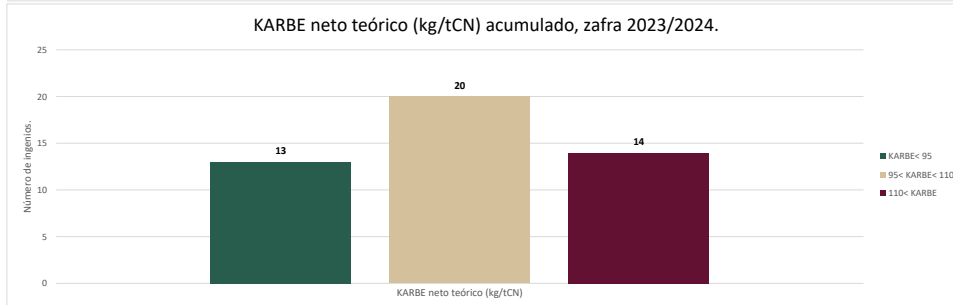
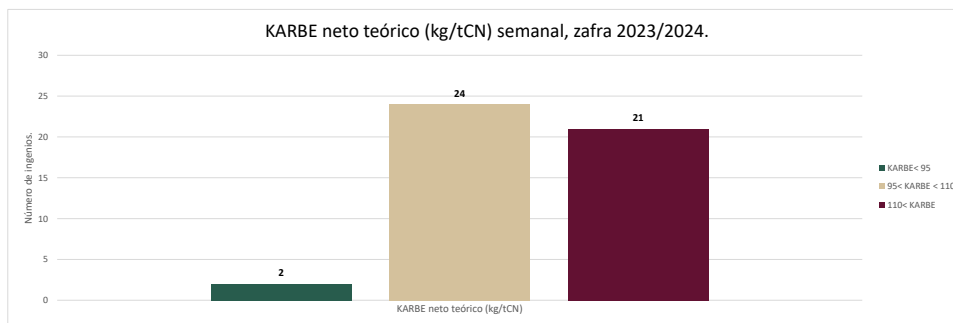

Comparativos nacionales

Semanal

Cuadro 2

Variable	Superficie industrializada	Caña molida	Rendimiento de campo	Producción total de azúcar	Rendimiento de fábrica	Rendimiento agroindustrial
	ha	t	t/ha	t	%	t azúcar/ha
Zafra 2023/24 (a)	32,875	2,106,593	64.08	225,762	10.72	6.87
2do estimado, zafra 2023/24 (b)	40,188	2,290,374	56.99	254,715	11.12	6.34
Zafra 2022/23 (c)*	35,720	2,277,928	63.77	257,295	11.30	7.20
Diferencias						
(a) - (b)	-7,314	-183,780	7.09	-28,952	-0.40	0.53
(a) - (c)*	-2,845	-171,334	0.31	-31,533	-0.58	-0.33

*Semana 20 con fecha de corte al 11/02/2023

Semanal de calidades de azúcar (t)

Cuadro 3

Variable	Azúcar refinada	Azúcar estándar	Azúcar blanco especial	Azúcar mascabado	Azúcar con pol menor a 99.2
	t	t	t	t	t
Real zafra 2023/24 (d)	56,056	143,647	4,318	-	21,742
Real zafra 2022/23 (e)*	58,838	163,257	1,124	-	34,076
Diferencias					
(d) - (e)*	-2,782	-19,611	3,194	-	-12,334

*Semana 20 con fecha de corte al 11/02/2023

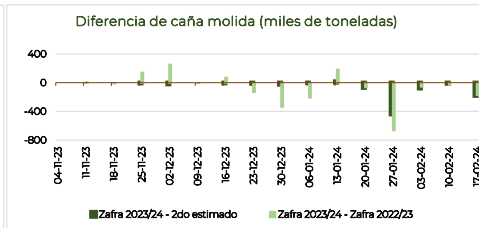
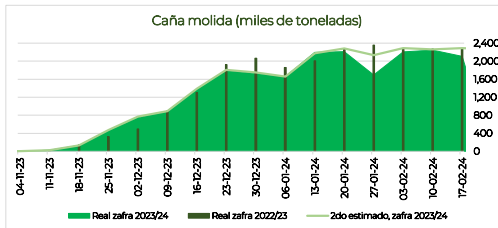
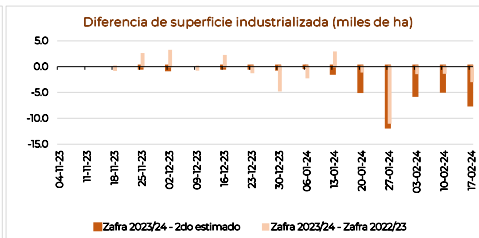
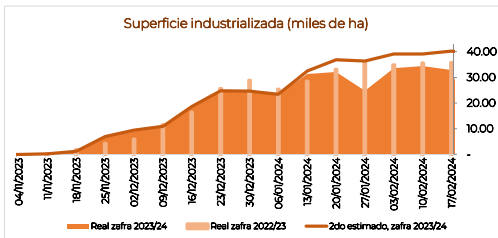

Comparativos nacionales

Acumulados

Cuadro 4

Variable	Superficie industrializada	Caña molida	Rendimiento de campo	Producción total de azúcar	Rendimiento de fábrica	Rendimiento agroindustrial
	ha	t	t/ha	t	%	t azúcar/ha
Zafra 2023/24 (a)	308,927	21,493,769	69.58	2,030,055	9.44	6.57
2do estimado, zafra 2023/24 (b)	344,507	22,306,819	64.75	2,181,434	9.78	6.33
Zafra 2022/23 (c)*	323,930	22,472,598	69.37	2,322,470	10.33	7.17
Diferencias						
(a) - (b)	-35,579	-813,050	4.83	-151,379	-0.34	0.24
(a) - (c)*	-15,002	-978,829	0.21	-292,415	-0.89	-0.60

*Semana 20 con fecha de corte al 11/02/2023

Acumulados de calidades de azúcar (t)

Cuadro 5

Variable	Azúcar refinada	Azúcar estándar	Azúcar blanco especial	Azúcar mascabado	Azúcar con pol menor a 99.2
Real zafra 2023/24 (d)	445,919	1,353,351	26,472	-	204,313
Real zafra 2022/23 (e)*	459,055	1,452,803	38,460	-	372,151
Diferencias					
(d) - (e)*	-13,136	-99,452	-11,988	-	-167,838

*Semana 20 con fecha de corte al 11/02/2023

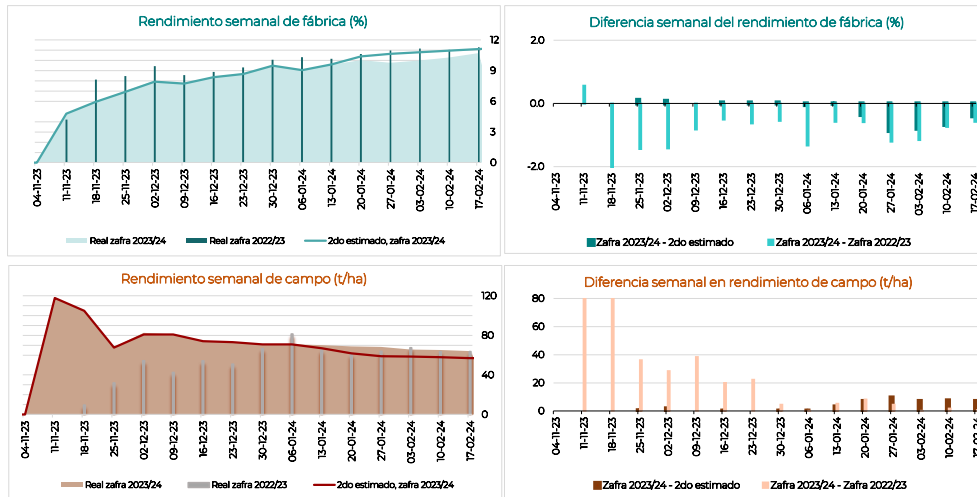

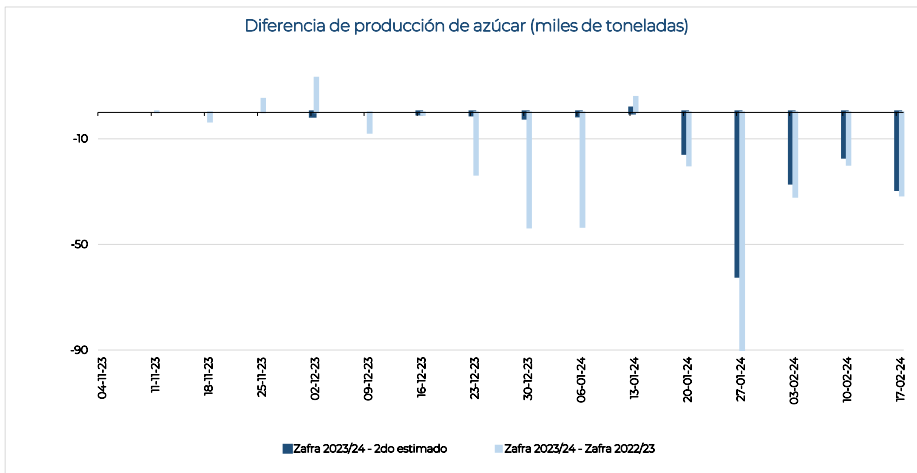
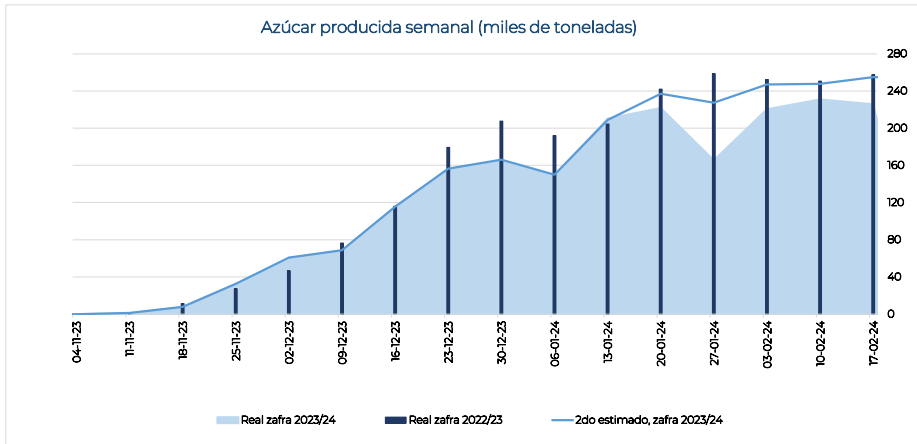

Información semanal por ingenio y grupo azucarero
Cuadro 6

Ingenio	Superficie industrializada	Caña molida	Rendimiento de campo	Producción de azúcar	Rendimiento de fábrica	Rendimiento agroindustrial	Azúcar refinada	Azúcar estándar	Azúcar blanco especial	Azúcar mascabado	Azúcar con pol menor a 99.2	KARBE neto teórico
	ha											
Nacional	32,875	2,106,593	64.08	225,762	10.72	6.87	56,056	143,647	4,318	-	21,742	109.556
Beta San Miguel	6,936	403,526	58.18	44,486	11.02	6.41	5,193	27,578	2,858	-	8,858	109.133
Central Casasano	221	24,140	109.13	3,482	14.42	15.74	-	3,482	-	-	-	128.086
Emiliano Zapata	439	34,556	78.70	4,547	13.16	10.36	-	4,547	-	-	-	131.372
Central San Miguelito	245	17,212	70.35	1,483	8.62	6.06	-	60	-	-	1,423	87.290
Central El Potrero	785	52,427	66.78	5,193	9.91	6.61	5,193	-	-	-	-	106.566
Constancia	585	38,225	65.39	3,690	9.65	6.31	-	3,690	-	-	-	99.794
Santa Rosalía	558	35,561	63.78	3,851	10.83	6.91	-	-	-	-	3,851	110.642
Quesería	669	40,405	60.43	4,676	11.57	6.99	-	4,676	-	-	-	116.464
Central La Providencia	617	37,201	60.30	3,584	9.63	5.81	-	-	-	-	3,584	97.954
San Rafael de Pucté	1,128	63,058	55.88	6,363	10.09	5.64	-	6,363	-	-	-	100.466
San Francisco Ameca	654	35,910	54.91	4,802	13.37	7.34	-	1,944	2,858	-	-	116.764
San Miguel del Naranjo	1,036	24,830	23.97	2,817	11.35	2.72	-	2,817	-	-	-	104.852
Zucarmex	4,906	387,682	79.03	44,324	11.43	9.04	4,718	39,606	-	-	-	114.987
Cia. La Fe (Pujilic)	696	71,515	102.70	9,334	13.05	13.40	-	9,334	-	-	-	131.417
Atencingo	606	58,917	97.25	7,691	13.05	12.69	-	7,691	-	-	-	129.454
Tamazula	425	39,498	92.90	4,950	12.53	11.64	4,718	233	-	-	-	122.64
Melchor Ocampo	469	37,939	80.84	4,670	12.31	9.95	-	4,670	-	-	-	118.974
Mahuixtlán	199	15,807	79.60	1,589	10.05	8.00	-	1,589	-	-	-	106.496
San Cristóbal	1,599	109,307	68.37	10,487	9.59	6.56	-	10,487	-	-	-	97.892
El Higo	912	54,699	60.00	5,603	10.24	6.15	-	5,603	-	-	-	104.708
Santos	4,635	242,392	52.30	26,486	10.93	5.71	11,437	9,563	1,295	-	4,192	111.721
Bellavista	275	22,765	82.75	2,825	12.41	10.27	-	2,825	-	-	-	122.22
Pedernales	173	13,386	77.42	1,580	11.80	9.14	-	1,580	-	-	-	122.031
Presidente Benito Juárez	1,228	70,700	57.56	6,941	9.82	5.65	5,628	18	1,295	-	-	96.56
Plan de Ayala	926	51,681	55.84	5,808	11.24	6.28	5,808	-	-	-	-	116.09
CIASA (Cuatotolapam)	715	38,950	54.45	4,192	10.76	5.86	-	-	-	-	4,192	112.97
Alianza Popular	1,318	44,910	34.08	5,140	11.44	3.90	-	5,140	-	-	-	120.70
GAM	1,419	93,602	65.95	10,934	11.68	7.70	4,549	6,220	165	-	-	113.710
Tala	806	60,339	74.84	7,300	12.10	9.06	3,076	4,059	165	-	-	115.323
Lázaro Cárdenas	199	12,300	61.86	1,473	11.98	7.41	1,473	-	-	-	-	118.79
Eldorado	414	20,962	50.61	2,161	10.31	5.22	-	2,161	-	-	-	105.83
Porres	2,169	171,348	78.99	17,456	10.19	8.05	-	17,456	-	-	-	103.923
Santa Clara	278	25,669	92.32	3,045	11.86	10.95	-	3,045	-	-	-	103.497
Huixtla	587	52,910	90.09	4,989	9.43	8.50	-	4,989	-	-	-	103.087
El Modelo	524	43,010	82.04	4,783	11.12	9.12	-	4,783	-	-	-	111.880
San Pedro	780	49,759	63.82	4,638	9.32	5.95	-	4,638	-	-	-	97.920
PIASA	3,714	227,873	61.36	22,273	9.77	6.00	22,273	-	-	-	-	106.173
Tres Valles	1,410	102,432	72.64	10,974	10.71	7.78	10,974	-	-	-	-	107.595
Adolfo López Mateos	1,050	69,673	66.37	5,898	8.47	5.62	5,898	-	-	-	-	97.305
Plan de San Luis	1,254	55,768	44.47	5,400	9.68	4.31	5,400	-	-	-	-	114.893
La Margarita	1,628	96,300	59.14	10,526	10.93	6.46	-	10,524	-	-	3	111.327
José María Morelos	263	21,262	80.95	2,234	10.51	8.50	-	2,234	-	-	-	107.555
La Margarita	653	44,666	68.42	4,953	11.09	7.59	-	4,953	-	-	-	111.483
Central Progreso	713	30,372	42.60	3,340	11.00	4.68	-	3,337	-	-	3	113.567
Pantaleón	2,157	128,211	59.43	13,328	10.40	6.18	2,371	9,319	-	-	1,639	116.818
El Mante	1,031	63,911	61.97	7,066	11.06	6.85	2,371	4,695	-	-	-	133.191
Pánuco	1,126	64,300	57.10	6,263	9.74	5.56	-	4,624	-	-	1,639	100.636
GAT	1,879	133,456	71.03	14,537	10.89	7.74	-	8,913	-	-	5,624	109.617
La Gloria	911	80,078	87.90	8,831	11.03	9.69	-	8,831	-	-	-	111.206
La Joya	968	53,378	55.16	5,706	10.69	5.90	-	82	-	-	5,624	107.210
Motzorongo	1,290	87,730	68.02	8,269	9.43	6.41	-	6,841	-	-	1,428	99.557
El Refugio	329	22,360	68.06	2,364	10.57	7.20	-	936	-	-	1,428	99.868
Central Motzorongo	961	65,370	68.00	5,905	9.03	6.14	-	5,905	-	-	-	99.451
García González	289	16,850	58.41	1,078	6.40	3.74	693	385	-	-	-	83.027
El Carmen	182	12,213	67.10	693	5.67	3.80	693	-	-	-	-	78.382
Calipam	107	4,637	43.54	385	8.31	3.62	-	385	-	-	-	95.163
Independientes	1,853	117,624	63.48	12,065	10.26	6.51	4,823	7,242	-	-	-	99.950
El Molino	361	24,276	67.25	3,066	12.63	8.49	-	3,066	-	-	-	-
San José de Abajo	692	43,510	62.87	4,176	9.60	6.03	-	4,176	-	-	-	99.122
San Nicolás	800	49,839	62.31	4,823	9.68	6.03	4,823	-	-	-	-	100.700
Puga	-	-	-	-	-	-	-	-	-	-	-	-

Nota: El dato nacional de KARBE solo contiene información de los ingenios que proporcionaron los datos necesarios para el cálculo.

El ingenio de Puga, no ha proporcionado información al corte del presente reporte.

Información acumulada por ingenio y grupo azucarero
Cuadro 7

Ingenio	Superficie industrializada	Caña molida	Rendimiento de campo	Producción de azúcar	Rendimiento de fábrica	Rendimiento agroindustrial	Azúcar refinada	Azúcar estándar	Azúcar blanco especial	Azúcar mascabado	Azúcar con pol menor a 99.2	KARBE neto teórico
	ha											
Nacional	308,927	21,493,769	69.58	2,030,055	9.44	6.57	445,919	1,353,351	26,472	-	204,313	102,924
Beta San Miguel	71,518	4,569,613	63.89	434,673	9.51	6.08	52,569	276,022	19,884	-	86,198	103,462
Central Casasano	3,558	367,314	103.25	43,731	11.91	12.29	-	43,731	-	-	-	119,980
San Francisco Ameca	5,916	543,565	91.87	55,080	10.13	9.31	-	35,196	19,884	-	-	105,398
Emiliano Zapata	5,454	471,245	86.40	57,187	12.14	10.49	-	57,187	-	-	-	125,268
Central San Miguelito	2,031	157,754	77.67	12,452	7.89	6.13	-	60	-	-	12,392	86,099
Queseria	6,387	437,806	68.55	45,171	10.32	7.07	-	45,171	-	-	-	110,552
Santa Rosalía	3,882	266,078	68.54	26,176	9.84	6.74	-	-	-	-	26,176	107,348
Central El Potrero	8,699	594,145	68.30	52,569	8.85	6.04	52,569	-	-	-	-	101,520
Central La Providencia	5,761	357,396	62.03	29,526	8.26	5.12	-	-	-	-	29,526	88,617
San Rafael de Pucté	11,506	636,042	55.28	49,716	7.82	4.32	-	31,613	-	-	18,103	93,707
Constancia	6,665	351,201	52.69	28,767	8.19	4.32	-	28,767	-	-	-	88,675
San Miguel del Naranjo	11,659	387,068	33.20	34,299	8.86	2.94	-	34,299	-	-	-	98,482
Zucarmex	51,553	4,418,059	85.70	454,038	10.28	8.81	40,859	383,658	-	-	29,521	109,044
Tamazula	3,556	402,366	113.16	41,091	10.21	11.56	40,859	233	-	-	-	115,444
Atencingo	8,220	864,903	105.21	102,414	11.84	12.46	-	102,414	-	-	-	121,681
Cía. La Fe (Pujilic)	8,822	915,634	103.79	110,913	12.11	12.57	-	110,913	-	-	-	123,399
Melchor Ocampo	5,011	492,445	98.28	55,047	11.18	10.99	-	55,047	-	-	-	117,607
Mahuixtlán	2,551	216,562	84.91	20,579	9.50	8.07	-	20,579	-	-	-	101,234
San Cristóbal	14,506	992,968	68.45	78,069	7.86	5.38	-	48,548	-	-	29,521	85,303
El Higo	8,886	533,180	60.00	45,925	8.61	5.17	-	45,925	-	-	-	96,966
Santos	28,843	1,698,298	58.88	163,486	9.63	5.67	53,539	90,616	5,048	-	14,283	106,796
Pedernales	1,875	162,474	86.64	16,377	10.08	8.73	-	16,377	-	-	-	107,256
Bellavista	3,365	284,749	84.62	29,546	10.38	8.78	-	29,546	-	-	-	110,703
Presidente Benito Juárez	7,265	418,726	57.64	35,443	8.46	4.88	30,140	256	5,048	-	-	92,311
Plan de Ayala	4,644	251,854	54.23	23,399	9.29	5.04	23,399	-	-	-	-	114,759
CIASA (Cuatotolapam)	5,822	305,670	52.50	30,072	9.84	5.17	-	15,789	-	-	14,283	108,171
Alianza Popular	5,872	274,825	46.80	28,649	10.42	4.88	-	28,649	-	-	-	115,679
GAM	15,075	1,186,892	78.73	116,313	9.80	7.72	48,496	66,276	1,541	-	-	105,212
Tala	11,098	923,908	83.25	90,908	9.84	8.19	38,377	50,991	1,541	-	-	104,917
Lázaro Cárdenas	1,729	126,977	73.42	13,409	10.56	7.75	10,119	3,290	-	-	-	110,979
Eldorado	2,247	136,007	60.52	11,995	8.82	5.34	-	11,995	-	-	-	101,661
Porres	20,197	1,695,809	83.96	153,882	9.07	7.62	-	137,677	-	-	16,205	98,762
El Modelo	5,550	498,261	89.77	48,977	9.83	8.82	-	48,977	-	-	-	107,140
Huixtla	7,450	664,985	89.25	58,397	8.78	7.84	-	42,193	-	-	16,205	96,173
Santa Clara	1,556	130,929	84.15	13,387	10.22	8.60	-	13,387	-	-	-	102,676
San Pedro	5,641	401,635	71.20	33,120	8.25	5.87	-	33,120	-	-	-	90,973
PIASA	35,769	2,217,587	62.00	189,533	8.55	5.30	189,533	-	-	-	-	96,011
Tres Valles	15,154	1,052,007	69.42	94,200	8.95	6.22	94,200	-	-	-	-	97,508
Adolfo López Mateos	10,928	745,436	68.21	56,263	7.55	5.15	56,263	-	-	-	-	85,760
Plan de San Luis	9,687	420,144	43.37	39,070	9.30	4.03	39,070	-	-	-	-	110,802
La Margarita	19,348	1,182,744	61.13	117,009	9.89	6.05	-	114,524	-	-	2,485	104,813
José María Morelos	3,300	262,570	79.56	24,404	9.29	7.39	-	24,404	-	-	-	100,797
La Margarita	8,594	576,945	67.14	56,450	9.78	6.57	-	55,306	-	-	1,144	101,984
Central Progreso	7,454	343,229	46.05	36,156	10.53	4.85	-	34,815	-	-	1,341	112,315
Pantaleón	20,635	1,402,376	67.96	125,717	8.96	6.09	23,757	76,202	-	-	25,759	104,612
El Mante	9,185	668,090	72.74	64,403	9.64	7.01	23,757	40,646	-	-	-	120,886
Pánuco	11,450	734,286	64.13	61,315	8.35	5.36	-	35,556	-	-	25,759	90,039
GAT	14,985	1,156,149	77.15	111,434	9.64	7.44	-	100,526	-	-	10,908	102,377
La Gloria	9,100	826,006	90.77	81,659	9.89	8.97	-	81,659	-	-	-	103,108
La Joya	5,885	330,143	56.10	29,775	9.02	5.06	-	18,867	-	-	10,908	100,525
Motzorongo	11,499	727,000	63.22	58,971	8.11	5.13	-	40,017	-	-	18,954	89,121
Central Motzorongo	8,129	541,180	66.57	43,318	8.00	5.33	-	35,451	-	-	7,867	88,701
El Refugio	3,370	185,820	55.14	15,652	8.42	4.64	-	4,565	-	-	11,087	90,342
García González	2,051	135,691	66.15	8,504	6.27	4.15	3,838	4,666	-	-	-	86,093
El Carmen	1,174	77,963	66.41	3,838	4.92	3.27	3,838	-	-	-	-	77,648
Calipam	877	57,728	65.80	4,666	8.08	5.32	-	4,666	-	-	-	97,399
Independientes	17,454	1,103,552	63.23	96,495	8.74	5.53	33,328	63,167	-	-	-	92,128
El Molino	4,667	326,776	70.02	34,217	10.47	7.33	-	34,217	-	-	-	-
San José de Abajo	5,930	373,165	62.93	28,848	7.73	4.86	-	28,848	-	-	-	85,917
San Nicolás	6,857	403,612	58.86	33,430	8.28	4.88	33,328	102	-	-	-	98,069
Puga	-	-	-	-	-	-	-	-	-	-	-	-

Nota: El dato nacional de KARBE solo contiene información de los ingenios que proporcionaron los datos necesarios para el cálculo.

El ingenio de Puga, no ha proporcionado información al corte del presente reporte.

Información semanal por ingenio y región cañera
Cuadro 8

Ingenio	Superficie industrializada	Caña molida	Rendimiento de campo	Producción de azúcar	Rendimiento de fábrica	Rendimiento agroindustrial	Azúcar refinada	Azúcar estándar	Azúcar blanco especial	Azúcar mascabado	Azúcar con pol menor a 99.2	KARBE neto teórico
	ha	t	t/ha	t	%	t azúcar/ha	t	t	t	t	t	kg/tCN
Nacional	32,875	2,106,593	64.08	225,762	10.72	6.87	56,056	143,647	4,318	-	21,742	109.556
Centro	1,555	134,463	86.49	16,797	12.49	10.80	693	16,104	-	-	-	123.980
Central Casasano	221	24,140	109.13	3,482	14.42	15.74	-	3,482	-	-	-	128.086
Atencingo	606	58,917	97.25	7,691	13.05	12.69	-	7,691	-	-	-	129.454
Emiliano Zapata	439	34,556	78.70	4,547	13.16	10.36	-	4,547	-	-	-	131.372
El Carmen	182	12,213	67.10	693	5.67	3.80	693	-	-	-	-	78.382
Calipam	107	4,637	43.54	385	8.31	3.62	-	385	-	-	-	95.163
Córdoba - Golfo	6,379	401,182	62.89	39,511	9.85	6.19	10,017	23,057	-	-	6,437	102.364
Central San Miguelito	245	17,212	70.35	1,483	8.62	6.06	-	60	-	-	1,423	87.290
La Margarita	653	44,666	68.42	4,953	11.09	7.59	-	4,953	-	-	-	111.483
El Refugio	329	22,360	68.06	2,364	10.57	7.20	-	936	-	-	1,428	99.868
Central Motzorongo	961	65,370	68.00	5,905	9.03	6.14	-	5,905	-	-	-	99.451
Central El Potrero	785	52,427	66.78	5,193	9.91	6.61	5,193	-	-	-	-	106.566
Constancia	585	38,225	65.39	3,690	9.65	6.31	-	3,690	-	-	-	99.794
San José de Abajo	692	43,510	62.87	4,176	9.60	6.03	-	4,176	-	-	-	99.122
San Nicolás	800	49,839	62.31	4,823	9.68	6.03	4,823	-	-	-	-	100.700
Central La Providencia	617	37,201	60.30	3,584	9.63	5.81	-	-	-	-	3,584	97.954
Central Progreso	713	30,372	42.60	3,340	11.00	4.68	-	3,337	-	-	3	113.567
Noreste	7,602	360,099	47.37	38,097	10.58	5.01	13,580	22,879	-	-	1,639	114.254
El Mante	1,031	63,911	61.97	7,066	11.06	6.85	2,371	4,695	-	-	-	133.191
El Higo	912	54,699	60.00	5,603	10.24	6.15	-	5,603	-	-	-	104.708
Pánuco	1,126	64,300	57.10	6,263	9.74	5.56	-	4,624	-	-	1,639	100.636
Plan de Ayala	926	51,681	55.84	5,808	11.24	6.28	5,808	-	-	-	-	116.088
Plan de San Luis	1,254	55,768	44.47	5,400	9.68	4.31	5,400	-	-	-	-	114.893
Alianza Popular	1,318	44,910	34.08	5,140	11.44	3.90	-	5,140	-	-	-	120.698
San Miguel del Naranjo	1,036	24,830	23.97	2,817	11.35	2.72	-	2,817	-	-	-	104.852
Noroeste	775	45,238	58.36	5,226	11.55	6.74	-	5,226	-	-	-	105.834
El Molino	361	24,276	67.25	3,066	12.63	8.49	-	3,066	-	-	-	-
Eldorado	414	20,962	50.61	2,161	10.31	5.22	-	2,161	-	-	-	105.834
Puga	-	-	-	-	-	-	-	-	-	-	-	-
Pacífico	4,211	309,472	73.49	37,556	12.14	8.92	9,267	25,266	3,023	-	-	116.446
Tamazula	425	39,498	92.90	4,950	12.53	11.64	4,718	233	-	-	-	122.643
Santa Clara	278	25,669	92.32	3,045	11.86	10.95	-	3,045	-	-	-	103.497
Bellavista	275	22,765	82.75	2,825	12.41	10.27	-	2,825	-	-	-	122.218
José María Morelos	263	21,262	80.95	2,234	10.51	8.50	-	2,234	-	-	-	107.555
Melchor Ocampo	469	37,939	80.84	4,670	12.31	9.95	-	4,670	-	-	-	118.974
Pedernales	173	13,386	77.42	1,580	11.80	9.14	-	1,580	-	-	-	122.031
Tala	806	60,339	74.84	7,300	12.10	9.06	3,076	4,059	165	-	-	115.323
Lázaro Cárdenas	199	12,300	61.86	1,473	11.98	7.41	1,473	-	-	-	-	118.794
Queseria	669	40,405	60.43	4,676	11.57	6.99	-	4,676	-	-	-	116.464
San Francisco Ameca	654	35,910	54.91	4,802	13.37	7.34	-	1,944	2,858	-	-	116.764
Papaloapan - Golfo	7,188	509,016	70.82	51,392	10.10	7.15	16,872	30,329	-	-	4,192	104.472
La Gloria	911	80,078	87.90	8,831	11.03	9.69	-	8,831	-	-	-	111.206
El Modelo	524	43,010	82.04	4,783	11.12	9.12	-	4,783	-	-	-	111.880
Mahuixtlán	199	15,807	79.60	1,589	10.05	8.00	-	1,589	-	-	-	106.496
Tres Valles	1,410	102,432	72.64	10,974	10.71	7.78	10,974	-	-	-	-	107.595
San Cristóbal	1,599	109,307	68.37	10,487	9.59	6.56	-	10,487	-	-	-	97.892
Adolfo López Mateos	1,050	69,673	66.37	5,898	8.47	5.62	5,898	-	-	-	-	97.305
San Pedro	780	49,759	63.82	4,638	9.32	5.95	-	4,638	-	-	-	97.920
CIASA (Cuatotolapam)	715	38,950	54.45	4,192	10.76	5.86	-	-	-	-	4,192	112.974
Sureste	5,166	347,122	67.20	37,184	10.71	7.20	5,628	20,786	1,295	-	9,474	108.817
Cia. La Fe (Pujilic)	696	71,515	102.70	9,334	13.05	13.40	-	9,334	-	-	-	131.417
Huixtla	587	52,910	90.09	4,989	9.43	8.50	-	4,989	-	-	-	103.087
Santa Rosalía	558	35,561	63.78	3,851	10.83	6.91	-	-	-	-	3,851	110.642
Presidente Benito Juárez	1,228	70,700	57.56	6,941	9.82	5.65	5,628	18	1,295	-	-	96.562
San Rafael de Pucté	1,128	63,058	55.88	6,363	10.09	5.64	-	6,363	-	-	-	100.466
La Joya	968	53,378	55.16	5,706	10.69	5.90	-	82	-	-	5,624	107.210

Nota: El dato nacional de KARBE solo contiene información de los ingenios que proporcionaron los datos necesarios para el cálculo. El ingenio de Puga, no ha proporcionado información al corte del presente reporte.

Información acumulada por ingenio y región cañera
Cuadro 9

Ingenio	Superficie industrializada	Caña molida	Rendimiento de campo	Producción de azúcar	Rendimiento de fábrica	Rendimiento agroindustrial	Azúcar refinada	Azúcar estándar	Azúcar blanco especial	Azúcar mascabado	Azúcar con pol menor a 99.2	KARBE neto teórico
	ha	t	t/ha	t	%	t azúcar/ha	t	t	t	t	t	kg/tCN
Nacional	308,927	21,493,769	69.58	2,030,055	9.44	6.57	445,919	1,353,351	26,472	-	204,313	102,924
Centro	19,283	1,839,152	95.37	211,837	11.52	10.99	3,838	207,998	-	-	-	119.683
Atencingo	8,220	864,903	105.21	102,414	11.84	12.46	-	102,414	-	-	-	121.681
Central Casasano	3,558	367,314	103.25	43,731	11.91	12.29	-	43,731	-	-	-	119.980
Emiliano Zapata	5,454	471,245	86.40	57,187	12.14	10.49	-	57,187	-	-	-	125.268
El Carmen	1,174	77,963	66.41	3,838	4.92	3.27	3,838	-	-	-	-	77.648
Calipam	877	57,728	65.80	4,666	8.08	5.32	-	4,666	-	-	-	97.399
Córdoba - Golfo	63,491	3,884,447	61.18	337,168	8.68	5.31	85,897	187,914	-	-	63,357	95,447
Central San Miguelito	2,031	157,754	77.67	12,452	7.89	6.13	-	60	-	-	12,392	86.099
Central El Potrero	8,699	594,145	68.30	52,569	8.85	6.04	52,569	-	-	-	-	101.520
La Margarita	8,594	576,945	67.14	56,450	9.78	6.57	-	55,306	-	-	1,144	101.984
Central Motzorongo	8,129	541,180	66.57	43,318	8.00	5.33	-	35,451	-	-	7,867	88.701
San José de Abajo	5,930	373,165	62.93	28,848	7.73	4.86	-	28,848	-	-	-	85.917
Central La Providencia	5,761	357,396	62.03	29,526	8.26	5.12	-	-	-	-	29,526	88.617
San Nicolás	6,857	403,612	58.86	33,430	8.28	4.88	33,328	102	-	-	-	98.069
El Refugio	3,370	185,820	55.14	15,652	8.42	4.64	-	4,565	-	-	11,087	90.342
Constancia	6,665	351,201	52.69	28,767	8.19	4.32	-	28,767	-	-	-	88.675
Central Progreso	7,454	343,229	46.05	36,156	10.53	4.85	-	34,815	-	-	1,341	112.315
Noreste	61,383	3,269,446	53.26	297,059	9.09	4.84	86,226	185,074	-	-	25,759	105,175
El Mante	9,185	668,090	72.74	64,403	9.64	7.01	23,757	40,646	-	-	-	120.886
Pánuco	11,450	734,286	64.13	61,315	8.35	5.36	-	35,556	-	-	25,759	90.039
El Higo	8,886	533,180	60.00	45,925	8.61	5.17	-	45,925	-	-	-	96.966
Plan de Ayala	4,644	251,854	54.23	23,399	9.29	5.04	23,399	-	-	-	-	114.759
Alianza Popular	5,872	274,825	46.80	28,649	10.42	4.88	-	28,649	-	-	-	115.679
Plan de San Luis	9,687	420,144	43.37	39,070	9.30	4.03	39,070	-	-	-	-	110.802
San Miguel del Naranjo	11,659	387,068	33.20	34,299	8.86	2.94	-	34,299	-	-	-	98.482
Noroeste	6,914	462,782	66.93	46,212	9.99	6.68	-	46,212	-	-	-	101.661
El Molino	4,667	326,776	70.02	34,217	10.47	7.33	-	34,217	-	-	-	-
Eldorado	2,247	136,007	60.52	11,995	8.82	5.34	-	11,995	-	-	-	101.661
Puga	-	-	-	-	-	-	-	-	-	-	-	-
Pacífico	43,794	3,767,788	86.03	384,419	10.20	8.78	89,355	273,640	21,425	-	-	108.805
Tamazula	3,556	402,366	113.16	41,091	10.21	11.56	40,859	233	-	-	-	115.444
Melchor Ocampo	5,011	492,445	98.28	55,047	11.18	10.99	-	55,047	-	-	-	117.607
San Francisco Ameca	5,916	543,565	91.87	55,080	10.13	9.31	-	33,196	19,884	-	-	105.398
Pedernales	1,875	162,474	86.64	16,377	10.08	8.73	-	16,377	-	-	-	107.256
Bellavista	3,365	284,749	84.62	29,546	10.38	8.78	-	29,546	-	-	-	110.703
Santa Clara	1,556	130,929	84.15	13,387	10.22	8.60	-	13,387	-	-	-	102.676
Tala	11,098	923,908	83.25	90,908	9.84	8.19	38,377	50,991	1,541	-	-	104.917
José María Morelos	3,300	262,570	79.56	24,404	9.29	7.39	-	24,404	-	-	-	100.797
Lázaro Cárdenas	1,729	126,977	73.42	13,409	10.56	7.75	10,119	3,290	-	-	-	110.979
Quesería	6,387	437,806	68.55	45,171	10.32	7.07	-	45,171	-	-	-	110.552
Papaloapan - Golfo	69,252	5,038,544	72.76	442,939	8.79	6.40	150,463	248,673	-	-	43,804	95,509
La Gloria	9,100	826,006	90.77	81,659	9.89	8.97	-	81,659	-	-	-	103.108
El Modelo	5,550	498,261	89.77	48,977	9.83	8.82	-	48,977	-	-	-	107.140
Mahuixtlán	2,551	216,562	84.91	20,579	9.50	8.07	-	20,579	-	-	-	101.234
San Pedro	5,641	401,635	71.20	33,120	8.25	5.87	-	33,120	-	-	-	90.973
Tres Valles	15,154	1,052,007	69.42	94,200	8.95	6.22	94,200	-	-	-	-	97.508
San Cristóbal	14,506	992,968	68.45	78,069	7.86	5.38	-	48,548	-	-	29,521	85.303
Adolfo López Mateos	10,928	745,436	68.21	56,263	7.55	5.15	56,263	-	-	-	-	85.760
CIASA (Cuatrotolapam)	5,822	305,670	52.50	30,072	9.84	5.17	-	15,789	-	-	14,283	108.171
Sureste	44,810	3,231,608	72.12	310,421	9.61	6.93	30,140	203,840	5,048	-	71,393	104,623
Cía. La Fe (Pujilic)	8,822	915,634	103.79	110,913	12.11	12.57	-	110,913	-	-	-	123.399
Huixtla	7,450	664,985	89.25	58,397	8.78	7.84	-	42,193	-	-	16,205	96.173
Santa Rosalía	3,882	266,078	68.54	26,176	9.84	6.74	-	-	-	-	26,176	107.348
Presidente Benito Juárez	7,265	418,726	57.64	35,443	8.46	4.88	30,140	256	5,048	-	-	92.31
La Joya	5,885	330,143	56.10	29,775	9.02	5.06	-	18,867	-	-	10,908	100.525
San Rafael de Pucté	11,506	636,042	55.28	49,716	7.82	4.32	-	31,613	-	-	18,103	93.707

Nota: El dato nacional de KARBE solo contiene información de los Ingenios que proporcionaron los datos necesarios para el cálculo.

El ingenio de Puga, no ha proporcionado información al corte del presente reporte.

Información semanal por Entidad Federativa
Cuadro 10

Entidad federativa	Superficie industrializada	Caña molida	Rendimiento de campo	Producción de azúcar	Rendimiento de fábrica	Rendimiento agroindustrial	Azúcar refinada	Azúcar estándar	Azúcar blanco especial	Azúcar mascabado	Azúcar con pol menor a 99.2	KARBE neto teórico
	ha	t	t/ha	t	%	t azúcar/ha	t	t	t	t	t	kg/tCN
Total nacional	32,875	2,106,593	64.08	225,762	10.72	6.87	56,056	143,647	4,318	-	21,742	109,556
Chiapas	1,284	124,425	96.93	14,323	11.51	11.16	-	14,323	-	-	-	120.000
Puebla	712	63,554	89.22	8,076	12.71	11.34	-	8,076	-	-	-	126.964
Morelos	660	58,696	88.90	8,029	13.68	12.16	-	8,029	-	-	-	130.020
Michoacán	650	51,355	79.03	6,099	11.88	9.39	1,473	4,626	-	-	-	111.965
Jalisco	2,892	217,713	75.27	26,781	12.30	9.26	7,794	15,965	3,023	-	-	117.523
Oaxaca	2,031	136,699	67.30	13,215	9.67	6.51	5,898	5,889	-	-	1,428	102.376
Nayarit	361	24,276	67.25	3,066	12.63	8.49	-	3,066	-	-	-	-
Veracruz	13,755	904,711	65.77	90,246	9.98	6.56	21,683	57,723	-	-	10,840	103.242
Tamaulipas	1,031	63,911	61.97	7,066	11.06	6.85	2,371	4,695	-	-	-	133.191
Colima	669	40,405	60.43	4,676	11.57	6.99	-	4,676	-	-	-	116.464
Tabasco	1,786	106,261	59.50	10,792	10.16	6.04	5,628	18	1,295	-	3,851	101.339
Quintana Roo	1,128	63,058	55.88	6,363	10.09	5.64	-	6,363	-	-	-	100.466
Campeche	968	53,378	55.16	5,706	10.69	5.90	-	82	-	-	5,624	107.210
Sinaloa	414	20,962	50.61	2,161	10.31	5.22	-	2,161	-	-	-	105.834
San Luis Potosí	4,533	177,189	39.09	19,165	10.82	4.23	11,209	7,957	-	-	-	115.335

Nota: El dato nacional de KARBE solo contiene información de los ingenios que proporcionaron los datos necesarios para el cálculo.

Información acumulada por Entidad Federativa
Cuadro 11

Entidad federativa	Superficie industrializada	Caña molida	Rendimiento de campo	Producción de azúcar	Rendimiento de fábrica	Rendimiento agroindustrial	Azúcar refinada	Azúcar estándar	Azúcar blanco especial	Azúcar mascabado	Azúcar con pol menor a 99.2	KARBE neto teórico
	ha	t	t/ha	t	%	t azúcar/ha	t	t	t	t	t	kg/tCN
Total nacional	308,927	21,493,769	69.58	2,030,055	9.44	6.57	445,919	1,353,351	26,472	-	204,313	102,924
Puebla	9,098	922,631	101.41	107,080	11.61	11.77	-	107,080	-	-	-	120.169
Chiapas	16,273	1,580,619	97.13	169,311	10.71	10.40	-	153,106	-	-	16,205	112.551
Morelos	9,012	838,558	93.05	100,918	12.03	11.20	-	100,918	-	-	-	122.952
Jalisco	32,246	2,909,603	90.23	296,075	10.18	9.18	79,236	195,415	21,425	-	-	108.814
Michoacán	5,161	420,379	81.46	43,174	10.27	8.37	10,119	33,055	-	-	-	106.945
Tamaulipas	9,185	668,090	72.74	64,403	9.64	7.01	23,757	40,646	-	-	-	120.886
Nayarit	4,667	326,776	70.02	34,217	10.47	7.33	-	34,217	-	-	-	-
Colima	6,387	437,806	68.55	45,171	10.32	7.07	-	45,171	-	-	-	110.552
Veracruz	131,362	8,760,219	66.69	762,821	8.71	5.81	183,935	458,196	-	-	120,689	95.476
Oaxaca	22,892	1,508,201	65.88	128,365	8.51	5.61	56,263	59,871	-	-	12,231	92.547
Tabasco	11,147	684,804	61.44	61,620	9.00	5.53	30,140	256	5,048	-	26,176	98.210
Sinaloa	2,247	136,007	60.52	11,995	8.82	5.34	-	11,995	-	-	-	101.661
Campeche	5,885	330,143	56.10	29,775	9.02	5.06	-	18,867	-	-	10,908	100.525
Quintana Roo	11,506	636,042	55.28	49,716	7.82	4.32	-	31,613	-	-	18,103	93.707
San Luis Potosí	31,862	1,333,891	41.86	125,417	9.40	3.94	62,469	62,948	-	-	-	108.988

Nota: El dato nacional de KARBE solo contiene información de los ingenios que proporcionaron los datos necesarios para el cálculo.

Variación semanal respecto al 2do estimado de producción, zafra 2023/24
Cuadro 12

Ingenio	Información real					Variación absoluta (real - 2do estimado)				
	Superficie industrializada	Caña molida	Rendimiento de campo	Producción de azúcar	Rendimiento de fábrica	Superficie industrializada	Caña molida	Rendimiento de campo	Producción de azúcar	Rendimiento de fábrica
	ha	t	t/ha	t	%	ha	t	t/ha	t	%
Nacional	32,875	2,106,593	64.08	225,762	10.72	-7,314	-183,780	7.09	-28,952	-0.40
Centro	1,555	134,463	86.49	16,797	12.49	-273	-35,154	-6.30	-4,365	0.01
Calipam	107	4,637	43.54	385	8.31	16	-2,128	-31.44	-205	-0.41
Atencingo	606	58,917	97.25	7,691	13.05	-18	-5,301	-5.70	-443	0.39
Central Casasano	221	24,140	109.13	3,482	14.42	-70	-5,724	6.68	-611	0.72
El Carmen	182	12,213	67.10	693	5.67	-102	-9,207	-8.32	-1,194	-3.14
Emiliano Zapata	439	34,556	78.70	4,547	13.16	-99	-12,794	-9.25	-1,912	-0.48
Córdoba - Golfo	6,379	401,182	62.89	39,511	9.85	-1,197	-22,784	6.93	-6,769	-1.07
San Nicolás	800	49,839	62.31	4,823	9.68	101	2,261	-5.82	303	0.18
La Margarita	653	44,666	68.42	4,953	11.09	-365	1,906	26.42	43	-0.39
Central Motzorongo	961	65,370	68.00	5,905	9.03	-80	3,831	8.90	-368	-1.16
El Refugio	329	22,360	68.06	2,364	10.57	-110	-4,482	6.78	-475	-0.00
Constancia	585	38,225	65.39	3,690	9.65	-167	-1,280	12.86	-712	-1.49
Central San Miguelito	245	17,212	70.35	1,483	8.62	-80	-3,838	5.45	-720	-1.85
Central Progreso	713	30,372	42.60	3,340	11.00	-81	-2,978	0.60	-729	-1.20
Central La Providencia	617	37,201	60.30	3,584	9.63	-60	-599	4.45	-736	-1.80
San José de Abajo	692	43,510	62.87	4,176	9.60	-84	-4,031	1.60	-1,201	-1.71
Central El Potrero	785	52,427	66.78	5,193	9.91	-271	-13,573	4.31	-2,174	-1.26
Noreste	7,602	360,099	47.37	38,097	10.58	-3,538	-58,059	9.83	-7,925	-0.43
Plan de Ayala	926	51,681	55.84	5,808	11.24	-418	7,260	22.78	1,425	1.37
Plan de San Luis	1,254	55,768	44.47	5,400	9.68	-329	7,050	13.70	-83	-1.57
Alianza Popular	1,318	44,910	34.08	5,140	11.44	-56	-3,204	-0.94	-283	0.17
San Miguel del Naranjo	1,036	24,830	23.97	2,817	11.35	-714	-10,170	3.97	-1,433	-0.80
El Mante	1,031	63,911	61.97	7,066	11.06	-763	-12,815	19.21	-1,587	-0.22
El Higo	912	54,699	60.00	5,603	10.24	-533	-17,967	9.69	-2,659	-1.13
Pánuco	1,126	64,300	57.10	6,263	9.74	-724	-28,213	7.10	-3,305	-0.60
Noroeste	775	45,238	58.36	5,226	11.55	-59	-13,120	-11.62	-1,244	0.46
Puga	-	-	-	-	-	-	-	-	-	-
Eldorado	414	20,962	50.61	2,161	10.31	40	-3,896	-15.20	-491	-0.68
El Molino	361	24,276	67.25	3,066	12.63	-99	-9,224	-5.58	-753	1.23
Pacífico	4,211	309,472	73.49	37,556	12.14	-1,081	-100,434	-3.97	-11,692	0.13
Pedernales	173	13,386	77.42	1,580	11.80	-2150	-2,119	-2.34	-380	-0.84
Lázaro Cárdenas	199	12,300	61.86	1,473	11.98	-11.03	-2,500	-8.66	-392	-0.63
Santa Clara	278	25,669	92.32	3,045	11.86	-91.95	-4,931	9.61	-454	0.43
José María Morelos	263	21,262	80.95	2,234	10.51	-129.64	-6,738	9.57	-711	-0.01
Bellavista	275	22,765	82.75	2,825	12.41	-136.12	-7,551	9.03	-748	0.62
Melchor Ocampo	469	37,939	80.84	4,670	12.31	-17.29	-8,287	-14.16	-1,068	-0.10
Quesería	669	40,405	60.43	4,676	11.57	-161.22	-8,495	1.50	-1,329	-0.71
San Francisco Ameca	654	35,910	54.91	4,802	13.37	5.54	-14,650	-23.06	-1,573	0.76
Tamazula	425	39,498	92.90	4,950	12.53	-124.84	-15,502	-7.10	-1,626	0.58
Tala	806	60,339	74.84	7,300	12.10	-392.86	-29,661	-0.22	-3,412	0.20
Papaloapan - Golfo	7,188	509,016	70.82	51,392	10.10	-1,220	15,093	12.07	231	-0.26
Tres Valles	1,410	102,432	72.64	10,974	10.71	-313	12,432	20.40	2,129	0.89
Adolfo López Mateos	1,050	69,673	66.37	5,898	8.47	-150	5,673	13.03	698	0.34
El Modelo	524	43,010	82.04	4,783	11.12	21	-490	-4.44	-108	-0.12
San Pedro	780	49,759	63.82	4,638	9.32	89	1,759	-5.64	-142	-0.64
Mahuixtlán	199	15,807	79.60	1,589	10.05	-68	-2,693	10.13	-383	-0.60
CIASA (Cuatrotolapam)	715	38,950	54.45	4,192	10.76	-105	-2,280	4.16	-588	-0.83
San Cristóbal	1,599	109,307	68.37	10,487	9.59	-547	-685	17.11	-644	-0.53
La Gloria	911	80,078	87.90	8,831	11.03	-148	1,376	13.57	-731	-1.12
Sureste	5,166	347,122	67.20	37,184	10.71	54	30,677	5.30	2,812	-0.15
Presidente Benito Juárez	1,228	70,700	57.56	6,941	9.82	378	26,900	6.03	2,780	0.32
Santa Rosalía	558	35,561	63.78	3,851	10.83	-4	2,611	5.07	447	0.50
La Joya	968	53,378	55.16	5,706	10.69	-29	1,088	2.71	276	0.31
Cía. La Fe (Pujitlic)	696	71,515	102.70	9,334	13.05	-93	2,303	15.03	145	-0.22
San Rafael de Pucté	1,128	63,058	55.88	6,363	10.09	-88	1,058	4.89	-199	-0.49
Huixtla	587	52,910	90.09	4,989	9.43	-111	-3,283	9.63	-637	-0.58

El ingenio de Puga, no ha proporcionado información al corte del presente reporte.

Variación acumulada respecto al 2do estimado de producción, zafra 2023/24
Cuadro 13

Ingenio	Información real					Variación absoluta (real - 2do estimado)				
	Superficie industrializada	Caña molida	Rendimiento de campo	Producción de azúcar	Rendimiento de fábrica	Superficie industrializada	Caña molida	Rendimiento de campo	Producción de azúcar	Rendimiento de fábrica
	ha	t	t/ha	t	%	ha	t	t/ha	t	%
Nacional	308,927	21,493,769	69.58	2,030,055	9.44	-35,579	-813,050	4.83	-151,379	-0.34
Centro	19,283	1,839,152	95.37	211,837	11.52	-1,005	-110,018	-0.70	-13,939	-0.06
Atencingo	8,220	864,903	105.21	102,414	11.84	302	6,596	-3.19	1,497	0.08
Calipam	877	57,728	65.80	4,666	8.08	156	3,607	-1.18	-56	-0.64
Central Casasano	3,558	367,314	103.25	43,731	11.91	54	4,571	-0.28	-331	-0.24
Emiliano Zapata	5,454	471,245	86.40	57,187	12.14	-188	-28,601	-2.20	-5,606	-0.43
El Carmen	1,174	77,963	66.41	3,838	4.92	-1,329	-96,192	-3.17	-9,443	-2.70
Córdoba - Golfo	63,491	3,884,447	61.18	337,168	8.68	-7,584	-229,154	3.30	-44,214	-0.59
La Margarita	8,594	576,945	67.14	56,450	9.78	-2,393	-8,479	13.85	-1,186	-0.06
San Nicolás	6,857	403,612	58.86	33,430	8.28	-136	-22,801	-2.12	-2,301	-0.10
El Refugio	3,370	185,820	55.14	15,652	8.42	-481	-22,065	1.15	-3,178	-0.63
Central Progreso	7,454	343,229	46.05	36,156	10.53	-442	-17,934	0.31	-3,548	-0.46
Central San Miguelito	2,031	157,754	77.67	12,452	7.89	-285	-9,753	5.35	-3,572	-1.67
Central Motzorongo	8,129	541,180	66.57	43,318	8.00	-1,151	-18,960	6.22	-4,990	-0.62
Constancia	6,665	351,201	52.69	28,767	8.19	-459	-14,096	1.41	-5,204	-1.11
Central El Potrero	8,699	594,145	68.30	52,569	8.85	-637	-33,910	1.03	-6,271	-0.52
San José de Abajo	5,930	373,165	62.93	28,848	7.73	-689	-38,149	0.79	-6,700	-0.91
Central La Providencia	5,761	357,396	62.03	29,526	8.26	-910	-43,008	2.02	-7,264	-0.93
Noreste	61,383	3,269,446	53.26	297,059	9.09	-13,485	-203,039	6.88	-36,692	-0.53
Alianza Popular	5,872	274,825	46.80	28,649	10.42	-1591	4,569	10.59	1,440	0.36
Plan de San Luis	9,687	420,144	43.37	39,070	9.30	-1185	25,729	7.09	968	-0.36
Plan de Ayala	4,644	251,854	54.23	23,399	9.29	-1735	264	14.79	741	0.28
San Miguel del Naranjo	11,659	387,068	33.20	34,299	8.86	-2095	-8132	4.47	-4,047	-0.84
El Mante	9,185	668,090	72.74	64,403	9.64	-2,791	-44,991	13.20	-5,068	-0.10
El Higo	8,886	533,180	60.00	45,925	8.61	-2579	-78,486	6.65	-14,335	-1.24
Pánuco	11,450	734,286	64.13	61,315	8.35	-1,509	-101,991	-0.40	-16,392	-0.94
Noroeste	6,914	462,782	66.93	46,212	9.99	382	-13,951	-6.06	-1,827	-0.09
Puga	-	-	-	-	-	-	-	-	-	-
El Molino	4,667	326,776	70.02	34,217	10.47	-11	-9,575	-1.89	-487	0.15
Eldorado	2,247	136,007	60.52	11,995	8.82	393	-4,376	-15.20	-1,340	-0.68
Pacífico	43,794	3,767,788	86.03	384,419	10.20	-2,676	-99,446	2.81	-20,985	-0.28
José María Morelos	3,300	262,570	79.56	24,404	9.29	-103	2,701	3.20	193	-0.02
Bellavista	3,365	284,749	84.62	29,546	10.38	-213	-4,469	3.78	-144	0.11
Melchor Ocampo	5,011	492,445	98.28	55,047	11.18	354	4,182	-6.56	-637	-0.23
Pedernales	1,875	162,474	86.64	16,377	10.08	-24	346	1.25	-1,070	-0.68
Lázaro Cárdenas	1,729	126,977	73.42	13,409	10.56	-101	-5,080	1.26	-1,280	-0.56
San Francisco Ameca	5,916	543,565	91.87	55,080	10.13	-416	5,621	6.93	-1,835	-0.45
Santa Clara	1,556	130,929	84.15	13,387	10.22	-524	-17,431	12.82	-2,484	-0.47
Tamazula	3,556	402,366	113.16	41,091	10.21	-435	-29,059	5.04	-3,005	-0.01
Quesería	6,387	437,806	68.55	45,171	10.32	-507	-19,696	2.19	-4,793	-0.60
Tala	11,098	923,908	83.25	90,908	9.84	-708	-36,560	1.90	-5,931	-0.24
Papaloapan - Golfo	69,252	5,038,544	72.76	442,939	8.79	-7,833	-81,113	6.34	-18,449	-0.22
Tres Valles	15,154	1,052,007	69.42	94,200	8.95	-1,200	26,912	6.74	4,715	0.22
Adolfo López Mateos	10,928	745,436	68.21	56,263	7.55	-793	4,442	4.99	1,318	0.13
San Pedro	5,641	401,635	71.20	33,120	8.25	-296	4,023	4.23	-1,024	-0.34
Mahuixtlán	2,551	216,562	84.91	20,579	9.50	-174	-9,198	2.06	-1,238	-0.16
El Modelo	5,550	498,261	89.77	48,977	9.83	-105	-19,152	-1.73	-3,280	-0.27
CIASA (Cuatotolapam)	5,822	305,670	52.50	30,072	9.84	-710	-17,260	3.07	-3,306	-0.50
La Gloria	9,100	826,006	90.77	81,659	9.89	-789	-17,614	5.46	-7,141	-0.64
San Cristóbal	14,506	992,968	68.45	78,069	7.86	-3,767	-53,266	11.19	-8,493	-0.41
Sureste	44,810	3,231,608	72.12	310,421	9.61	-3,379	-76,328	3.47	-15,274	-0.24
Presidente Benito Juárez	7,265	418,726	57.64	35,443	8.46	637	59,169	3.39	4,097	-0.25
Cía. La Fe (Pujilic)	8,822	915,634	103.79	110,913	12.11	-363	17,049	5.96	1,272	-0.09
Santa Rosalía	3,882	266,078	68.54	26,176	9.84	-628	-17,882	5.58	-1,636	0.04
Huixtla	7,450	664,985	89.25	58,397	8.78	-502	-18,885	3.26	-3,208	-0.23
La Joya	5,885	330,143	56.10	29,775	9.02	-647	-34,889	0.22	-4,046	-0.25
San Rafael de Pucté	11,506	636,042	55.28	49,716	7.82	-1,876	-80,890	1.70	-11,752	-0.76

El ingenio de Puga, no ha proporcionado información al corte del presente reporte.

Cifras de los ingenios del 2do estimado de producción, para la semana 21 con fecha de corte al 24/02/2024
Cuadro 14

Ingenio	Superficie a industrializar	Caña a moler	Rendimiento de campo	Azúcar total a producir	Rendimiento de fábrica	Rendimiento agroindustrial	Azúcar a producir con pol menor a 99.2
	ha	t	t/ha	t	%	t azúcar/ha	t
Nacional	39,403	2,260,173	57.36	253,984	11.24	6.45	28,939
Centro	1,784	164,588	92.28	20,746	12.60	11.63	-
Central Casasano	291	29,770	102.48	4,098	13.76	14.11	-
El Carmen	259	18,485	71.37	1,660	8.98	6.41	-
Atencingo	628	64,218	102.23	8,180	12.74	13.02	-
Emiliano Zapata	516	45,350	87.95	6,219	13.71	12.06	-
Calipam	90	6,765	74.98	590	8.73	6.54	-
Córdoba - Golfo	7,522	418,216	55.60	46,685	11.16	6.21	7,945
Central San Miguelito	330	22,225	67.30	2,310	10.39	6.99	2,310
Central El Potrero	1,014	62,000	61.13	7,041	11.36	6.94	-
San Nicolás	698	47,578	68.13	4,547	9.56	6.51	-
San José de Abajo	775	47,507	61.27	5,514	11.61	7.11	-
La Margarita	1,055	44,295	42.00	5,180	11.69	4.91	-
Central Progreso	794	33,350	42.00	4,094	12.28	5.16	-
Central Motzorongo	1,038	61,370	59.10	6,795	11.07	6.54	-
El Refugio	444	23,886	53.76	2,560	10.72	5.76	1,515
Central La Providencia	620	35,500	57.23	4,120	11.61	6.64	4,120
Constancia	752	40,506	53.86	4,525	11.17	6.02	-
Noreste	10,200	392,466	38.48	42,725	10.89	4.19	1,370
El Higo	1,439	72,373	50.30	8,229	11.37	5.72	-
Pánuco	1,928	92,527	48.00	9,000	9.73	4.67	1,370
Plan de Ayala	1,361	45,025	33.08	4,489	9.97	3.30	-
El Mante	1,920	76,826	40.02	8,695	11.32	4.53	-
Plan de San Luis	1,539	47,244	30.70	5,423	11.48	3.52	-
San Miguel del Naranjo	665	13,104	19.70	1,661	12.67	2.50	-
Alianza Popular	1,348	45,368	33.65	5,227	11.52	3.88	-
Noroeste	842	58,200	69.12	6,549	11.25	7.78	-
El Molino	470	33,500	71.28	3,886	11.60	8.27	-
Puga	-	-	-	-	-	-	-
Eldorado	372	24,700	66.40	2,663	10.78	7.16	-
Pacífico	5,269	405,635	76.99	49,127	12.11	9.32	-
José María Morelos	395	28,000	70.92	3,010	10.75	7.62	-
Tamazula	550	55,000	100.00	6,547	11.90	11.90	-
Melchor Ocampo	519	46,724	90.00	5,762	12.33	11.10	-
Tala	1,186	89,000	75.06	10,763	12.09	9.08	-
San Francisco Ameca	618	48,180	77.97	6,090	12.64	9.86	-
Bellavista	415	30,831	74.29	3,681	11.94	8.87	-
Quesería	820	48,900	59.62	6,064	12.40	7.39	-
Pedernales	196	15,300	77.94	1,965	12.84	10.01	-
Santa Clara	360	28,900	80.28	3,370	11.66	9.36	-
Lázaro Cárdenas	210	14,800	70.52	1,875	12.67	8.93	-
Papaloapan - Golfo	8,506	497,469	58.48	52,566	10.57	6.18	16,151
San Cristóbal	2,158	110,639	51.26	11,757	10.63	5.45	11,757
CIASA (Cuatotolapam)	721	37,570	52.13	4,394	11.70	6.10	4,394
San Pedro	787	50,000	63.54	5,095	10.19	6.47	-
Adolfo López Mateos	1,150	61,000	53.04	5,000	8.20	4.35	-
La Gloria	1,102	82,160	74.56	10,007	12.18	9.08	-
Mahuixtlán	260	18,000	69.17	1,935	10.75	7.44	-
El Modelo	510	44,100	86.47	4,939	11.20	9.68	-
Tres Valles	1,818	94,000	51.71	9,439	10.04	5.19	-
Sureste	5,281	323,600	61.27	35,585	11.00	6.74	3,473
Santa Rosalía	570	33,425	58.62	3,473	10.39	6.09	3,473
Presidente Benito Juárez	961	48,243	50.20	4,535	9.40	4.72	-
San Rafael de Pucté	1,216	62,000	50.99	6,796	10.96	5.59	-
Huixtla	706	56,445	79.99	5,816	10.30	8.24	-
La Joya	1,031	53,533	51.95	5,652	10.56	5.48	-
Cía. La Fe (Pujilic)	798	69,954	87.67	9,313	13.31	11.67	-

El ingenio de Puga, no ha proporcionado información al corte del presente reporte.