

**Fechas de fin de zafra, 2do estimado.**

**Cuadro 1**

#	Ingenio	Fecha real de inicio	Estimada de fin de zafra	Días de zafra
1	San Miguel del Naranjo	10 de diciembre de 2023	20 de febrero de 2024	73
2	Eldorado	8 de enero de 2024	20 de marzo de 2024	73
3	Central Progreso	30 de noviembre de 2023	30 de marzo de 2024	122
4	Constancia	11 de diciembre de 2023	30 de marzo de 2024	111
5	El Refugio	20 de diciembre de 2023	3 de abril de 2024	106
6	La Margarita	9 de noviembre de 2023	4 de abril de 2024	148
7	Pánuco	23 de noviembre de 2023	6 de abril de 2024	136
8	Central La Providencia	25 de noviembre de 2023	6 de abril de 2024	134
9	Lázaro Cárdenas	9 de diciembre de 2023	6 de abril de 2024	120
10	Pedernales	6 de diciembre de 2023	9 de abril de 2024	126
11	Plan de San Luis	14 de diciembre de 2023	10 de abril de 2024	119
12	San Francisco Ameca	24 de noviembre de 2023	13 de abril de 2024	142
13	El Higo	24 de noviembre de 2023	20 de abril de 2024	149
14	Emiliano Zapata	28 de noviembre de 2023	20 de abril de 2024	145
15	Central Motzorongo	12 de diciembre de 2023	20 de abril de 2024	131
16	Calipam	15 de diciembre de 2023	20 de abril de 2024	128
17	El Carmen*		20 de abril de 2024	
18	Huixtla	15 de noviembre de 2023	22 de abril de 2024	160
19	Central El Potrero	4 de diciembre de 2023	22 de abril de 2024	141
20	Alianza Popular	10 de enero de 2024	22 de abril de 2024	104
21	Santa Clara	13 de enero de 2024	22 de abril de 2024	101
22	El Mante	1 de diciembre de 2023	25 de abril de 2024	147
23	Quesería	10 de diciembre de 2023	25 de abril de 2024	138
24	Bellavista	6 de diciembre de 2023	27 de abril de 2024	144
25	Plan de Ayala	10 de enero de 2024	28 de abril de 2024	110
26	San Nicolás	4 de diciembre de 2023	30 de abril de 2024	149
27	La Joya	23 de diciembre de 2023	2 de mayo de 2024	132
28	Cia. La Fe (Pujilic)	15 de noviembre de 2023	4 de mayo de 2024	172
29	Melchor Ocampo	9 de diciembre de 2023	4 de mayo de 2024	148
30	Atencingo	15 de noviembre de 2023	5 de mayo de 2024	173
31	Central San Miguelito	23 de diciembre de 2023	6 de mayo de 2024	136
32	La Gloria	1 de diciembre de 2023	7 de mayo de 2024	159
33	Tala	27 de noviembre de 2023	11 de mayo de 2024	167
34	Mahuixtlán	16 de noviembre de 2023	15 de mayo de 2024	182
35	Adolfo López Mateos	19 de noviembre de 2023	17 de mayo de 2024	181
36	San Cristóbal	1 de diciembre de 2023	18 de mayo de 2024	170
37	José María Morelos	16 de diciembre de 2023	20 de mayo de 2024	157
38	El Modelo	21 de noviembre de 2023	23 de mayo de 2024	185
39	CIASA (Cuatotolapam)	18 de diciembre de 2023	26 de mayo de 2024	161
40	Santa Rosalía	23 de diciembre de 2023	26 de mayo de 2024	156
41	Central Casasano	20 de noviembre de 2023	27 de mayo de 2024	190
42	San Pedro	1 de diciembre de 2023	30 de mayo de 2024	182
43	Tres Valles	20 de noviembre de 2023	2 de junio de 2024	196
44	Tamazula	21 de diciembre de 2023	5 de junio de 2024	168
45	San Rafael de Pucté	17 de noviembre de 2023	8 de junio de 2024	205
46	Presidente Benito Juárez	2 de enero de 2024	8 de junio de 2024	159
47	El Molino	7 de diciembre de 2023	9 de junio de 2024	186
48	San José de Abajo	23 de noviembre de 2023	15 de junio de 2024	206
49	Puga		En fecha por definir.	

\*Ingenio que aún no ha iniciado zafra conforme a lo indicado en su 2do estimado.

El ingenio de Puga, no ha proporcionado información al corte del presente reporte.

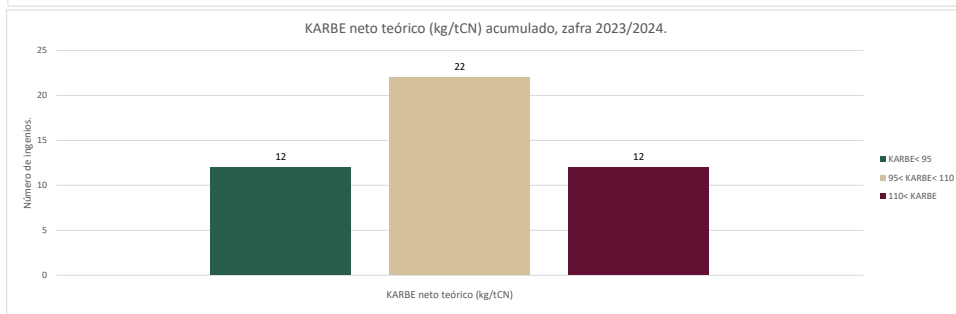
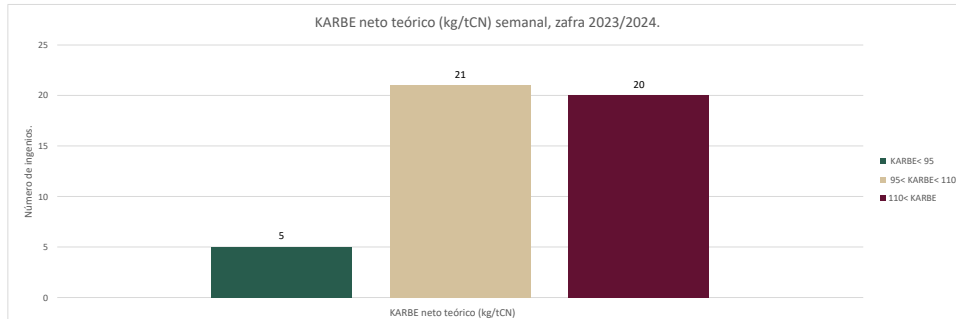

Comparativos nacionales

Semanal

Cuadro 2

Variable	Superficie industrializada	Caña molida	Rendimiento de campo	Producción total de azúcar	Rendimiento de fábrica	Rendimiento agroindustrial
	ha	t	t/ha	t	%	t azúcar/ha
Zafra 2023/24 (a)	34,259	2,233,086	65.18	230,353	10.32	6.72
2do estimado, zafra 2023/24 (b)	39,085	2,258,989	57.80	247,740	10.97	6.34
Zafra 2022/23 (c)*	35,634	2,273,387	63.80	250,742	11.03	7.04
<b>Diferencias</b>						
(a) - (b)	-4,826	-25,903	7.38	-17,387	-0.65	0.38
(a) - (c)*	-1,375	-40,301	1.38	-20,389	-0.71	-0.32

\*Semana 19 con fecha de corte al 04/02/2023

Semanal de calidades de azúcar (t)

Cuadro 3

Variable	Azúcar refinada	Azúcar estándar	Azúcar blanco especial	Azúcar mascabado	Azúcar con pol menor a 99.2
	t	t	t	t	t
Real zafra 2023/24 (d)	56,632	156,326	2,743	-	14,653
Real zafra 2022/23 (e)*	58,986	155,285	2,640	-	33,831
<b>Diferencias</b>					
(d) - (e)*	-2,354	1041	103	-	-19,178

\*Semana 19 con fecha de corte al 04/02/2023

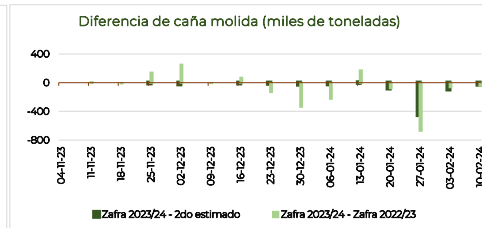
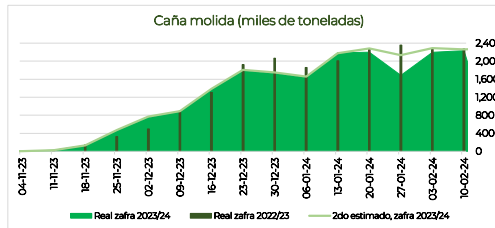
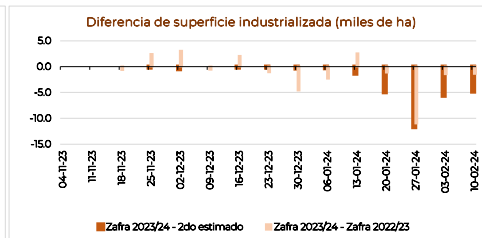
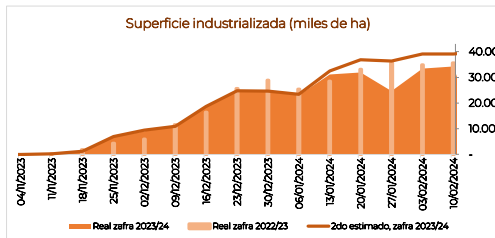

Comparativos nacionales

Acumulados

Cuadro 4

Variable	Superficie industrializada	Caña molida	Rendimiento de campo	Producción total de azúcar	Rendimiento de fábrica	Rendimiento agroindustrial
	ha	t	t/ha	t	%	t azúcar/ha
Zafra 2023/24 (a)	274,972	19,321,425	70.27	1,801,147	9.32	6.55
2do estimado, zafra 2023/24 (b)	304,318	20,016,445	65.77	1,926,720	9.63	6.33
Zafra 2022/23 (c)*	288,210	20,194,670	70.07	2,065,174	10.23	7.17
<b>Diferencias</b>						
(a) - (b)	-29,346	-695,020	4.50	-125,573	-0.31	0.22
(a) - (c)*	-13,238	-873,245	0.20	-264,027	-0.91	-0.62

\*Semana 19 con fecha de corte al 04/02/2023

Acumulados de calidades de azúcar (t)

Cuadro 5

Variable	Azúcar refinada	Azúcar estándar	Azúcar blanco especial	Azúcar mascabado	Azúcar con pol menor a 99.2
Real zafra 2023/24 (d)	386,717	1,209,705	22,155	-	182,571
Real zafra 2022/23 (e)*	400,217	1,289,546	37,336	-	338,075
<b>Diferencias</b>					
(d) - (e)*	-13,500	-79,841	-15,182	-	-155,504

\*Semana 19 con fecha de corte al 04/02/2023

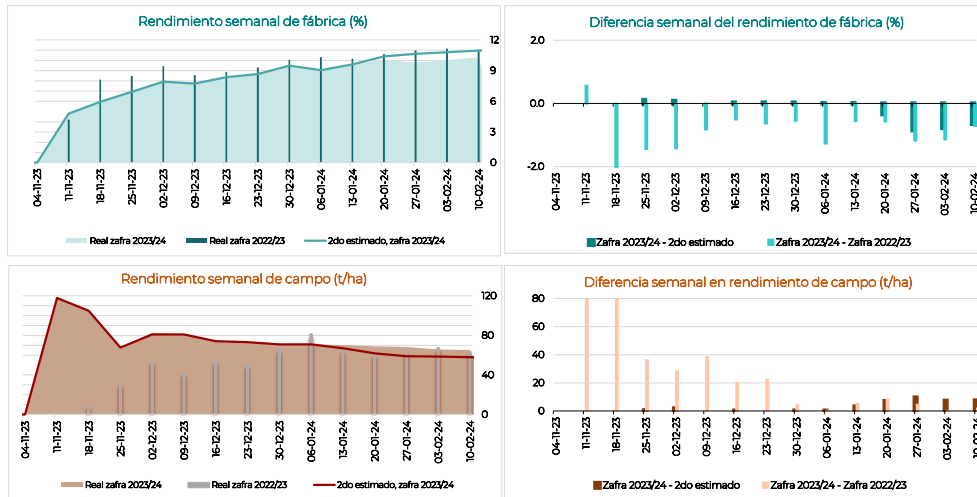

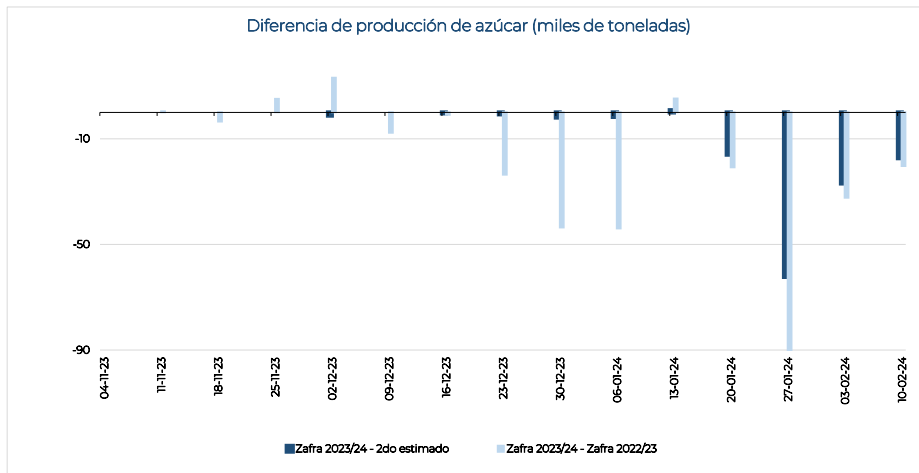
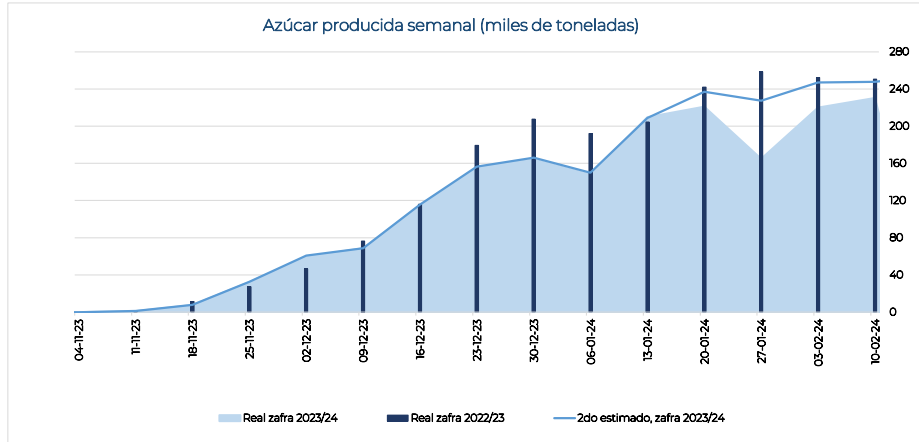











**Información semanal por Entidad Federativa**
**Cuadro 10**

Entidad federativa	Superficie industrializada	Caña molida	Rendimiento de campo	Producción de azúcar	Rendimiento de fábrica	Rendimiento agroindustrial	Azúcar refinada	Azúcar estándar	Azúcar blanco especial	Azúcar mascabado	Azúcar con pol menor a 99.2	KARBE neto teórico
	ha	t	t/ha	t	%	t azúcar/ha	t	t	t	t	t	kg/tCN
<b>Total nacional</b>	<b>34,259</b>	<b>2,233,086</b>	<b>65.18</b>	<b>230,353</b>	<b>10.32</b>	<b>6.72</b>	<b>56,632</b>	<b>156,326</b>	<b>2,743</b>	-	<b>14,653</b>	<b>108.866</b>
Chiapas	1,305	124,808	95.67	14,382	11.52	11.02	-	14,382	-	-	-	120.003
Puebla	782	74,410	95.17	9,193	12.35	11.76	-	9,193	-	-	-	124.122
Morelos	756	70,482	93.20	8,875	12.59	11.74	-	8,875	-	-	-	127.461
Jalisco	3,488	297,446	85.28	33,389	11.23	9.57	10,713	20,088	2,588	-	-	118.207
Michoacán	704	56,195	79.88	6,384	11.36	9.07	1,683	4,701	-	-	-	113.436
Nayarit	434	30,231	69.66	3,543	11.72	8.16	-	3,543	-	-	-	-
Oaxaca	1,801	118,262	65.67	11,670	9.87	6.48	4,873	5,353	-	-	1,445	100.991
Veracruz	14,394	931,717	64.73	89,384	9.59	6.21	20,282	60,059	-	-	9,043	101.659
Colima	709	45,593	64.27	4,989	10.94	7.03	-	4,989	-	-	-	111.981
Campeche	660	42,028	63.68	4,203	10.00	6.37	-	3,556	-	-	646	106.725
Tamaulipas	1,120	71,291	63.64	8,082	11.34	7.21	2,816	5,266	-	-	-	133.131
Tabasco	1,937	118,320	61.09	11,131	9.41	5.75	7,458	-	155	-	3,518	99.381
Quintana Roo	975	53,802	55.18	5,164	9.60	5.30	-	5,164	-	-	-	99.376
Sinaloa	492	25,513	51.81	2,297	9.00	4.66	-	2,297	-	-	-	100.966
San Luis Potosí	4,703	172,988	36.78	17,668	10.21	3.76	8,807	8,861	-	-	-	113.221

Nota: El dato nacional de KARBE solo contiene información de los ingenios que proporcionaron los datos necesarios para el cálculo.

**Información acumulada por Entidad Federativa**
**Cuadro 11**

Entidad federativa	Superficie industrializada	Caña molida	Rendimiento de campo	Producción de azúcar	Rendimiento de fábrica	Rendimiento agroindustrial	Azúcar refinada	Azúcar estándar	Azúcar blanco especial	Azúcar mascabado	Azúcar con pol menor a 99.2	KARBE neto teórico
	ha	t	t/ha	t	%	t azúcar/ha	t	t	t	t	t	kg/tCN
<b>Total nacional</b>	<b>274,972</b>	<b>19,321,425</b>	<b>70.27</b>	<b>1,801,147</b>	<b>9.32</b>	<b>6.55</b>	<b>386,717</b>	<b>1,209,705</b>	<b>22,155</b>	-	<b>182,571</b>	<b>102.287</b>
Puebla	8,385	859,077	102.45	99,004	11.52	11.81	-	99,004	-	-	-	119.668
Chiapas	14,989	1,456,194	97.15	154,988	10.64	10.34	-	138,783	-	-	16,205	111.910
Morelos	8,351	779,862	93.38	92,890	11.91	11.12	-	92,890	-	-	-	122.419
Jalisco	29,354	2,691,890	91.70	269,294	10.00	9.17	71,442	179,450	18,402	-	-	108.111
Michoacán	4,511	369,025	81.81	37,075	10.05	8.22	8,646	28,429	-	-	-	106.244
Tamaulipas	8,154	604,178	74.10	57,337	9.49	7.03	21,386	35,951	-	-	-	119.575
Nayarit	4,306	302,500	70.25	31,151	10.30	7.23	-	31,151	-	-	-	-
Colima	5,718	397,401	69.50	40,495	10.19	7.08	-	40,495	-	-	-	109.945
Veracruz	116,618	7,789,758	66.80	669,429	8.59	5.74	159,106	400,473	-	-	109,849	94.728
Oaxaca	20,769	1,371,502	66.04	115,150	8.40	5.54	50,365	53,982	-	-	10,803	91.568
Sinaloa	1,833	115,044	62.76	9,834	8.55	5.37	-	9,834	-	-	-	100.894
Tabasco	9,361	578,543	61.80	50,828	8.79	5.43	24,512	238	3,753	-	22,326	97.637
Campeche	4,917	276,766	56.29	24,069	8.70	4.89	-	18,785	-	-	5,285	99.229
Quintana Roo	10,377	572,984	55.21	43,353	7.57	4.18	-	25,250	-	-	18,103	92.970
San Luis Potosí	27,329	1,156,702	42.33	106,251	9.19	3.89	51,260	54,991	-	-	-	108.015

Nota: El dato nacional de KARBE solo contiene información de los ingenios que proporcionaron los datos necesarios para el cálculo.

Variación semanal respecto al 2do estimado de producción, zafra 2023/24

Cuadro 12

Ingenio	Información real					Variación absoluta (real - 2do estimado)				
	Superficie industrializada	Caña molida	Rendimiento de campo	Producción de azúcar	Rendimiento de fábrica	Superficie industrializada	Caña molida	Rendimiento de campo	Producción de azúcar	Rendimiento de fábrica
	ha	t	t/ha	t	%	ha	t	t/ha	t	%
Nacional	34,259	2,233,086	65.18	230,353	10.32	-4,826	-25,903	7.38	-17,387	-0.65
Centro	1,538	144,893	94.20	18,068	12.47	-243	-20,741	1.22	-2,279	0.19
Atencingo	680	68,195	100.35	8,686	12.74	60	3,977	-3.28	607	0.16
Central Casasano	296	30,581	103.32	3,948	12.91	18	2,131	0.94	100	-0.62
Calipam	102	6,215	60.75	507	8.15	12	-550	-14.23	-84	-0.57
Emiliano Zapata	460	39,901	86.69	4,927	12.35	-54	-5,349	-1.26	-1,222	-1.24
El Carmen*	-	-	-	-	-	-279	-20,950	-75.09	-1,680	-8.02
Córdoba - Golfo	6,356	393,002	61.83	37,657	9.58	-1,135	-22,062	6.42	-6,507	-1.06
La Margarita	691	44,034	63.74	4,786	10.87	-367	-399	21.74	176	0.49
San Nicolás	762	49,523	65.03	4,426	8.94	81	3,928	-1.95	127	-0.49
Central Progreso	748	32,005	42.80	3,674	11.48	-46	-1,315	0.80	-362	-0.63
Central San Miguelito	273	21,737	79.75	1,752	8.06	-21	2,237	13.35	-426	-3.11
El Refugio	333	20,350	61.10	2,011	9.88	-122	-3,595	8.51	-516	-0.67
Central El Potrero	1,005	63,222	62.88	6,065	9.59	35	2,222	0.03	-531	-1.22
Constancia	595	38,704	65.00	3,600	9.30	-157	-1,817	11.12	-901	-1.81
Central Motzorongo	826	56,230	68.05	5,002	8.89	-213	-5,214	8.95	-1,131	-1.09
San José de Abajo	681	40,303	59.17	3,765	9.34	-94	-7,202	-2.10	-1,372	-1.47
Central La Providencia	442	26,893	60.90	2,578	9.59	-231	-10,907	4.66	-1,572	-1.39
Noreste	8,301	390,940	47.10	39,068	9.99	-2,093	-16,201	7.92	-5,242	-0.89
Plan de San Luis	1,115	51,920	46.57	5,764	11.10	-228	11,198	16.24	1,237	-0.02
Alianza Popular	1,315	49,850	37.91	5,714	11.46	-9	2,651	2.25	540	0.50
El Mante	1,120	71,291	63.64	8,082	11.34	-574	-3,335	19.59	-34	0.46
San Miguel del Naranjo	1,447	34,653	23.95	3,147	9.08	-303	-3,447	3.95	-1,003	-2.78
Plan de Ayala	826	36,565	44.27	3,043	8.32	-525	-8,116	11.20	-1,312	-1.42
Pánuco	1,475	86,471	58.64	7,784	9.00	-18	-6,051	-3.36	-1,973	-1.54
El Higo	1,003	60,191	60.00	5,535	9.20	-436	-12,201	9.70	-2,696	-2.17
Noroeste	926	55,744	60.17	5,840	10.48	106	1,956	-10.20	-498	-0.50
Puga	-	-	-	-	-	-	-	-	-	-
El Molino	434	30,231	69.66	3,543	11.72	-26	-2,769	-2.08	-169	0.47
Eldorado	492	25,513	51.81	2,297	9.00	132	813	-15.30	-328	-0.70
Pacífico	4,901	399,234	81.47	44,761	11.21	-375	-4,602	4.91	-3,263	-0.68
José María Morelos	426	29,147	68.36	3,010	10.33	36.62	3,567	2.73	395	0.10
Bellavista	383	31,956	83.53	3,644	11.40	-32.43	1,072	9.11	57	-0.21
Melchor Ocampo	534	47,709	89.32	5,580	11.70	40.55	817	-5.68	-127	-0.47
Lázaro Cárdenas	208	14,505	69.84	1,683	11.60	-2.18	-295	-0.68	-172	-0.93
Santa Clara	326	27,075	83.02	3,044	11.24	-63.89	-1,425	9.95	-211	-0.18
Pedernales	170	14,615	86.12	1,657	11.34	-24.50	-859	6.44	-293	-1.26
San Francisco Arceca	566	52,695	93.17	5,943	11.28	-74.73	2,769	15.20	-304	-1.23
Tamazula	541	52,951	97.81	6,044	11.41	-8.65	-2,049	-2.19	-425	-0.35
Quesería	709	45,593	64.27	4,989	10.94	-110.80	-3,187	4.80	-963	-1.26
Tala	1,038	82,987	79.97	9,169	11.05	-134.75	-5,013	4.92	-1,220	-0.76
Papaloapan - Golfo	7,361	510,316	69.33	50,078	9.81	-990	16,876	10.24	-382	-0.42
Tres Valles	1,461	97,263	66.57	9,791	10.07	-320	4,263	14.34	878	0.48
San Cristóbal	1,894	124,469	65.73	11,521	9.26	-265	13,830	14.47	659	-0.56
Adolfo López Mateos	777	53,878	69.36	4,873	9.04	-223	-122	15.36	573	1.08
Mahuixtlán	265	18,365	69.34	1,896	10.32	23	365	-5.14	15	-0.13
CIASA (Cuatotolapam)	802	42,270	52.69	4,488	10.62	10	1,370	1.05	-199	-0.84
San Pedro	745	52,156	70.04	4,595	8.81	-7	2,656	4.22	-300	-1.08
El Modelo	546	43,724	80.15	4,624	10.58	28	-1,076	-6.33	-349	-0.52
La Gloria	872	78,191	89.67	8,291	10.60	-236	-4,411	15.13	-1,659	-1.44
Sureste	4,876	338,957	69.51	34,880	10.29	-97	22,783	5.93	784	-0.49
Presidente Benito Juárez	1,435	82,582	57.56	7,613	9.22	567	37,282	5.37	3,219	-0.48
Cía. La Fe (Pujilic)	736	74,693	101.45	9,774	13.09	-60	4,913	13.78	546	-0.14
Santa Rosalía	502	35,738	71.19	3,518	9.84	-26	4,738	12.43	335	-0.42
Huixtla	568	50,115	88.17	4,608	9.19	-127	-3,295	11.36	-670	-0.69
La Joya	660	42,028	63.68	4,203	10.00	-246	-12,656	3.34	-1,373	-0.20
San Rafael de Pucté	975	53,802	55.18	5,164	9.60	-205	-8,198	2.64	-1,273	-0.78

\*Ingenio que aún no ha iniciado zafra conforme a lo indicado en su 2do estimado.  
El ingenio de Puga, no ha proporcionado información al corte del presente reporte.



**Cifras de los ingenios del 2do estimado de producción, para la semana 20 con fecha de corte al 17/02/2024**
**Cuadro 14**

Ingenio	Superficie a industrializar	Caña a moler	Rendimiento de campo	Azúcar total a producir	Rendimiento de fábrica	Rendimiento agroindustrial	Azúcar a producir con pol menor a 99.2
	ha	t	t/ha	t	%	t azúcar/ha	t
<b>Nacional</b>	<b>40,188</b>	<b>2,290,374</b>	<b>56.99</b>	<b>254,715</b>	<b>11.12</b>	<b>6.34</b>	<b>29,088</b>
<b>Centro</b>	<b>1,828</b>	<b>169,617</b>	<b>92.79</b>	<b>21,162</b>	<b>12.48</b>	<b>11.58</b>	<b>-</b>
Central Casasano	292	29,864	102.45	4,093	13.71	14.04	-
El Carmen*	284	21,420	75.42	1,887	8.81	6.64	-
Atencingo	624	64,218	102.94	8,133	12.66	13.04	-
Emiliano Zapata	538	47,350	87.95	6,459	13.64	12.00	-
Calipam	90	6,765	74.98	590	8.73	6.54	-
<b>Córdoba - Golfo</b>	<b>7,575</b>	<b>423,965</b>	<b>55.97</b>	<b>46,280</b>	<b>10.92</b>	<b>6.11</b>	<b>8,403</b>
Central San Miguelito	324	21,050	64.90	2,203	10.47	6.79	2,203
Central El Potrero	1,057	66,000	62.47	7,367	11.16	6.97	-
San Nicolás	698	47,578	68.13	4,520	9.50	6.47	-
San José de Abajo	776	47,541	61.27	5,377	11.31	6.93	-
La Margarita	1,018	42,760	42.00	4,910	11.48	4.82	-
Central Progreso	794	33,350	42.00	4,069	12.20	5.12	-
Central Motzorongo	1,041	61,539	59.10	6,273	10.19	6.02	-
El Refugio	438	26,842	61.28	2,839	10.58	6.48	1,880
Central La Providencia	677	37,800	55.85	4,320	11.43	6.38	4,320
Constancia	752	39,505	52.53	4,402	11.14	5.85	-
<b>Noreste</b>	<b>11,140</b>	<b>418,158</b>	<b>37.54</b>	<b>46,022</b>	<b>11.01</b>	<b>4.13</b>	<b>1,370</b>
El Higo	1,444	72,666	50.31	8,262	11.37	5.72	-
Pánuco	1,850	92,512	50.00	9,567	10.34	5.17	1,370
Plan de Ayala	1,344	44,421	33.06	4,383	9.87	3.26	-
El Mante	1,794	76,726	42.76	8,653	11.28	4.82	-
Plan de San Luis	1,583	48,718	30.78	5,484	11.26	3.46	-
San Miguel del Naranjo	1,750	35,000	20.00	4,250	12.14	2.43	-
Alianza Popular	1,374	48,114	35.02	5,423	11.27	3.95	-
<b>Noroeste</b>	<b>834</b>	<b>58,358</b>	<b>69.97</b>	<b>6,471</b>	<b>11.09</b>	<b>7.76</b>	<b>-</b>
El Molino	460	33,500	72.83	3,819	11.40	8.30	-
Puga	-	-	-	-	-	-	-
Eldorado	374	24,858	66.47	2,652	10.67	7.09	-
<b>Pacífico</b>	<b>5,292</b>	<b>409,906</b>	<b>77.46</b>	<b>49,247</b>	<b>12.01</b>	<b>9.31</b>	<b>-</b>
José María Morelos	392	28,000	71.37	2,945	10.52	7.51	-
Tamazula	550	55,000	100.00	6,576	11.96	11.96	-
Melchor Ocampo	487	46,226	95.00	5,738	12.41	11.79	-
Tala	1,199	90,000	75.06	10,712	11.90	8.93	-
San Francisco Ameca	648	50,560	77.97	6,375	12.61	9.83	-
Bellavista	411	30,315	73.72	3,573	11.79	8.69	-
Quesería	830	48,900	58.92	6,005	12.28	7.24	-
Pedernales	194	15,505	79.76	1,960	12.64	10.08	-
Santa Clara	370	30,600	82.70	3,499	11.43	9.46	-
Lázaro Cárdenas	210	14,800	70.52	1,865	12.60	8.89	-
<b>Papaloapan - Golfo</b>	<b>8,408</b>	<b>493,924</b>	<b>58.75</b>	<b>51,162</b>	<b>10.36</b>	<b>6.09</b>	<b>15,912</b>
San Cristóbal	2,146	109,992	51.26	11,132	10.12	5.19	11,132
CIASA (Cuatotolapam)	820	41,230	50.29	4,780	11.59	5.83	4,780
San Pedro	691	48,000	69.46	4,780	9.96	6.92	-
Adolfo López Mateos	1,200	64,000	53.33	5,200	8.13	4.33	-
La Gloria	1,059	78,702	74.33	9,562	12.15	9.03	-
Mahuixtlán	266	18,500	69.47	1,971	10.65	7.40	-
El Modelo	503	43,500	86.48	4,892	11.25	9.73	-
Tres Valles	1,723	90,000	52.24	8,845	9.83	5.13	-
<b>Sureste</b>	<b>5,112</b>	<b>316,445</b>	<b>61.90</b>	<b>34,371</b>	<b>10.86</b>	<b>6.72</b>	<b>3,404</b>
Santa Rosalía	561	32,950	58.71	3,404	10.33	6.06	3,404
Presidente Benito Juárez	850	43,800	51.53	4,161	9.50	4.90	-
San Rafael de Pucté	1,216	62,000	50.99	6,562	10.58	5.40	-
Huixtla	698	56,193	80.46	5,626	10.01	8.06	-
La Joya	997	52,290	52.45	5,429	10.38	5.45	-
Cía. La Fe (Pujilic)	789	69,212	87.67	9,189	13.28	11.64	-

\*Ingenio que aún no han iniciado zafra conforme a lo indicado en su 2do estimado.

El ingenio de Puga, no ha proporcionado información al corte de la presente publicación.