

**Fechas de fin de zafra, 2do estimado.**

**Cuadro 1**

#	Ingenio	Fecha real de inicio	Estimada de fin de zafra	Días de zafra
1	San Miguel del Naranjo	10 de diciembre de 2023	20 de febrero de 2024	73
2	Eldorado	8 de enero de 2024	20 de marzo de 2024	73
3	Central Progreso	30 de noviembre de 2023	30 de marzo de 2024	122
4	Constancia	11 de diciembre de 2023	30 de marzo de 2024	111
5	El Refugio	20 de diciembre de 2023	3 de abril de 2024	106
6	La Margarita	9 de noviembre de 2023	4 de abril de 2024	148
7	Pánuco	23 de noviembre de 2023	6 de abril de 2024	136
8	Central La Providencia	25 de noviembre de 2023	6 de abril de 2024	134
9	Lázaro Cárdenas	9 de diciembre de 2023	6 de abril de 2024	120
10	Pedernales	6 de diciembre de 2023	9 de abril de 2024	126
11	Plan de San Luis	14 de diciembre de 2023	10 de abril de 2024	119
12	San Francisco Ameca	24 de noviembre de 2023	13 de abril de 2024	142
13	El Higo	24 de noviembre de 2023	20 de abril de 2024	149
14	Emiliano Zapata	28 de noviembre de 2023	20 de abril de 2024	145
15	Central Motzorongo	12 de diciembre de 2023	20 de abril de 2024	131
16	Calipam	15 de diciembre de 2023	20 de abril de 2024	128
17	El Carmen*		20 de abril de 2024	
18	Huixtla	15 de noviembre de 2023	22 de abril de 2024	160
19	Central El Potrero	4 de diciembre de 2023	22 de abril de 2024	141
20	Alianza Popular	10 de enero de 2024	22 de abril de 2024	104
21	Santa Clara	13 de enero de 2024	22 de abril de 2024	101
22	El Mante	1 de diciembre de 2023	25 de abril de 2024	147
23	Quesería	10 de diciembre de 2023	25 de abril de 2024	138
24	Bellavista	6 de diciembre de 2023	27 de abril de 2024	144
25	Plan de Ayala	10 de enero de 2024	28 de abril de 2024	110
26	San Nicolás	4 de diciembre de 2023	30 de abril de 2024	149
27	La Joya	23 de diciembre de 2023	2 de mayo de 2024	132
28	Cia. La Fe (Pujilic)	15 de noviembre de 2023	4 de mayo de 2024	172
29	Melchor Ocampo	9 de diciembre de 2023	4 de mayo de 2024	148
30	Atencingo	15 de noviembre de 2023	5 de mayo de 2024	173
31	Central San Miguelito	23 de diciembre de 2023	6 de mayo de 2024	136
32	La Gloria	1 de diciembre de 2023	7 de mayo de 2024	159
33	Tala	27 de noviembre de 2023	11 de mayo de 2024	167
34	Mahuixtlán	16 de noviembre de 2023	15 de mayo de 2024	182
35	Adolfo López Mateos	19 de noviembre de 2023	17 de mayo de 2024	181
36	San Cristóbal	1 de diciembre de 2023	18 de mayo de 2024	170
37	José María Morelos	16 de diciembre de 2023	20 de mayo de 2024	157
38	El Modelo	21 de noviembre de 2023	23 de mayo de 2024	185
39	CIASA (Cuatotolapam)	18 de diciembre de 2023	26 de mayo de 2024	161
40	Santa Rosalía	23 de diciembre de 2023	26 de mayo de 2024	156
41	Central Casasano	20 de noviembre de 2023	27 de mayo de 2024	190
42	San Pedro	1 de diciembre de 2023	30 de mayo de 2024	182
43	Tres Valles	20 de noviembre de 2023	2 de junio de 2024	196
44	Tamazula	21 de diciembre de 2023	5 de junio de 2024	168
45	San Rafael de Pucté	17 de noviembre de 2023	8 de junio de 2024	205
46	Presidente Benito Juárez	2 de enero de 2024	8 de junio de 2024	159
47	El Molino	7 de diciembre de 2023	9 de junio de 2024	186
48	San José de Abajo	23 de noviembre de 2023	15 de junio de 2024	206

\*Ingenios que aún no han iniciado zafra conforme a lo indicado en su 2do estimado.

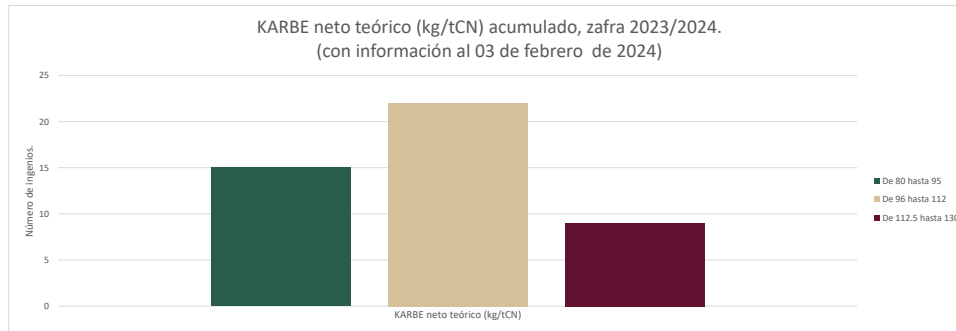
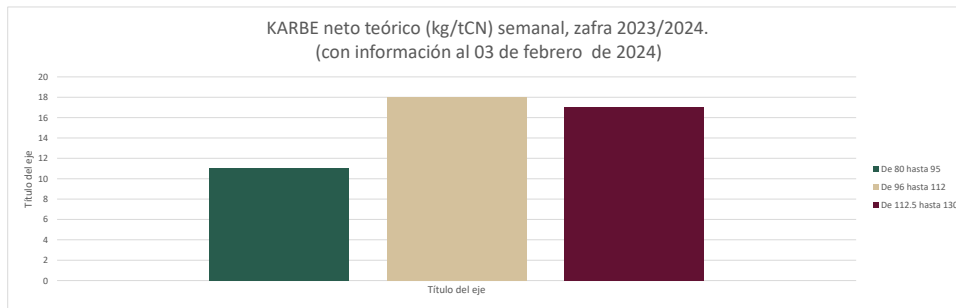

**Comparativos nacionales**

**Semanal**

**Cuadro 2**

Variable	Superficie industrializada	Caña molida	Rendimiento de campo	Producción total de azúcar	Rendimiento de fábrica	Rendimiento agroindustrial
	ha	t	t/ha	t	%	t azúcar/ha
Zafra 2023/24 (a)	33,442	2,196,796	65.69	220,003	10.01	6.58
2do estimado, zafra 2023/24 (b)	39,075	2,287,580	58.54	246,970	10.80	6.32
Zafra 2022/23 (c)*	34,906	2,262,569	64.82	252,350	11.15	7.23
<b>Diferencias</b>						
<b>(a) - (b)</b>	<b>-5,633</b>	<b>-90,784</b>	<b>7.15</b>	<b>-26,967</b>	<b>-0.79</b>	<b>0.26</b>
<b>(a) - (c)*</b>	<b>-1,464</b>	<b>-65,773</b>	<b>0.87</b>	<b>-32,347</b>	<b>-1.14</b>	<b>-0.65</b>

\*Semana 18 con fecha de corte al 28/01/2023

**Semanal de calidades de azúcar (t)**

**Cuadro 3**

Variable	Azúcar refinada	Azúcar estándar	Azúcar blanco especial	Azúcar mascabado	Azúcar con pol menor a 99.2
	t	t	t	t	t
Real zafra 2023/24 (d)	55,225	145,323	2,535	-	16,920
Real zafra 2022/23 (e)*	56,490	145,420	5,549	-	44,891
<b>Diferencias</b>					
<b>(d) - (e)*</b>	<b>-1,265</b>	<b>-97</b>	<b>-3014</b>	<b>-</b>	<b>-27,971</b>

\*Semana 18 con fecha de corte al 28/01/2023

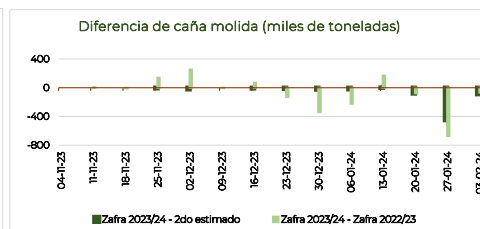
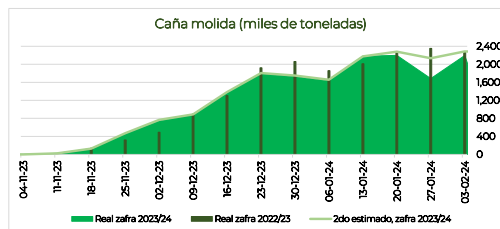
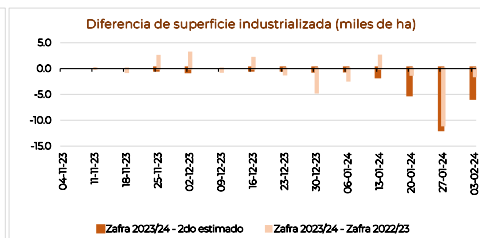
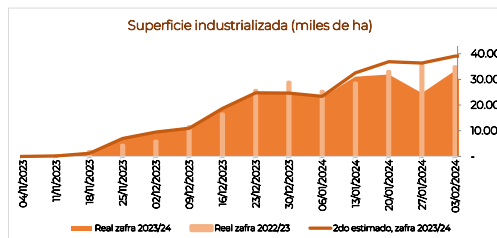

Comparativos nacionales

Acumulados

Cuadro 4

Variable	Superficie industrializada	Caña molida	Rendimiento de campo	Producción total de azúcar	Rendimiento de fábrica	Rendimiento agroindustrial
	ha	t	t/ha	t	%	t azúcar/ha
Zafra 2023/24 (a)	240,213	17,088,339	71.14	1,570,794	9.19	6.54
2do estimado, zafra 2023/24 (b)	265,233	17,757,456	66.95	1,678,980	9.46	6.33
Zafra 2022/23 (c)*	252,577	17,921,283	70.95	1,814,433	10.12	7.18
<b>Diferencias</b>						
(a) - (b)	-25,020	-669,117	4.19	-108,186	-0.27	0.21
(a) - (c)*	-12,363	-832,943	0.19	-243,638	-0.93	-0.64

\*Semana 18 con fecha de corte al 28/01/2023

Acumulados de calidades de azúcar (t)

Cuadro 5

Variable	Azúcar refinada	Azúcar estándar	Azúcar blanco especial	Azúcar mascabado	Azúcar con pol menor a 99.2
Real zafra 2023/24 (d)	330,086	1,053,378	19,412	-	167,918
Real zafra 2022/23 (e)*	341,231	1,134,261	34,697	-	304,244
<b>Diferencias</b>					
(d) - (e)*	-11,146	-80,882	-15,285	-	-136,326

\*Semana 18 con fecha de corte al 28/01/2023

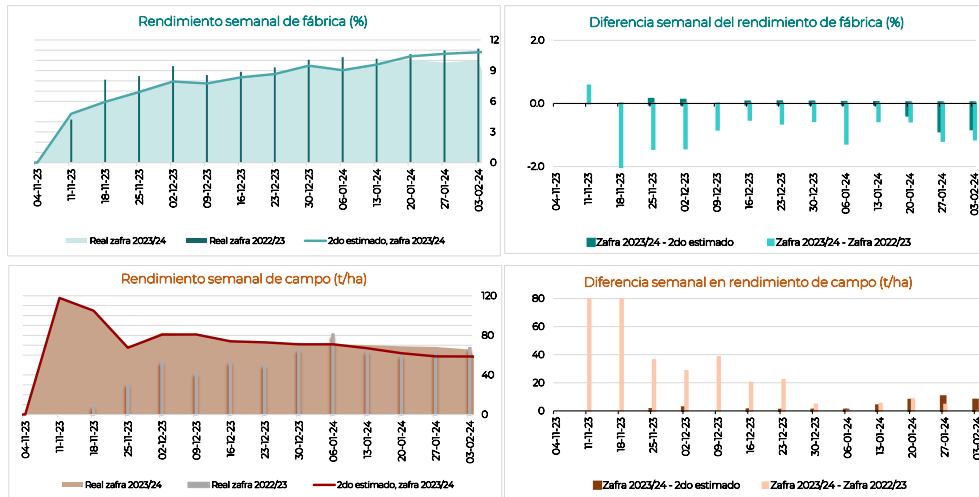

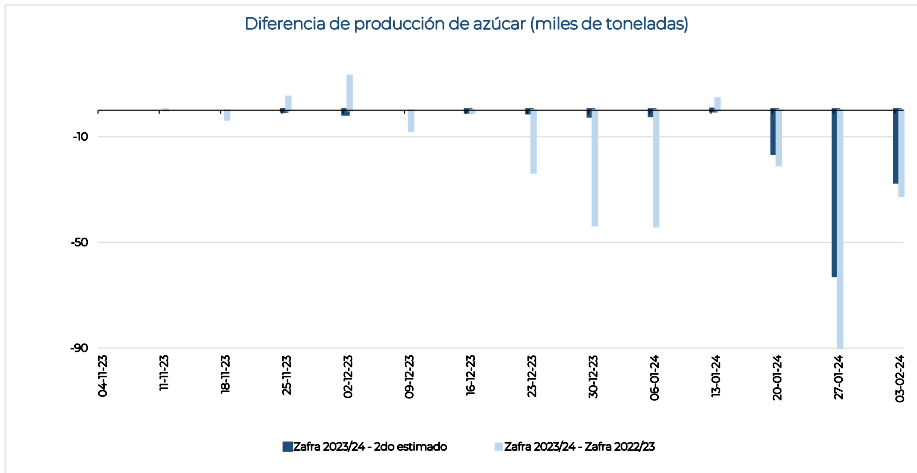
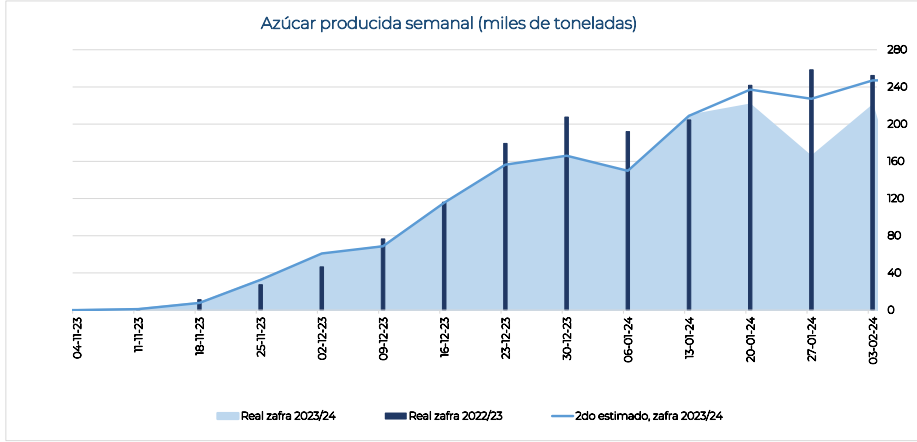

**Información semanal por ingenio y grupo azucarero**
**Cuadro 6**

Ingenio	Superficie Industrializada	Caña molida	Rendimiento de campo	Producción de azúcar	Rendimiento de fábrica	Rendimiento agroindustrial	Azúcar refinada	Azúcar estándar	Azúcar blanco especial	Azúcar mascabado	Azúcar con pol menor a 99.2	KARBE neto teórico
	ha											
<b>Nacional</b>	<b>33,442</b>	<b>2,196,796</b>	<b>65.69</b>	<b>220,003</b>	<b>10.01</b>	<b>6.58</b>	<b>55,225</b>	<b>145,323</b>	<b>2,535</b>	<b>-</b>	<b>16,920</b>	<b>105.817</b>
Beta San Miguel	7,052	427,102	60.57	42,541	9.96	6.03	5,086	27,622	2,342	-	7,492	107.856
Central Casasano	300	31,265	104.22	3,851	12.32	12.84	-	3,851	-	-	-	126.762
San Francisco Ameca	550	53,160	96.72	5,898	11.09	10.73	-	3,557	2,342	-	-	115.459
Emiliano Zapata	503	42,294	84.00	5,308	12.55	10.54	-	5,308	-	-	-	126.195
Central San Miguelito	191	14,398	75.38	1,214	8.43	6.35	-	-	-	-	1,214	86.170
Santa Rosalía	491	33,765	68.77	3,430	10.16	6.99	-	-	-	-	3,430	107.188
Central El Potrero	789	52,522	66.58	5,086	9.68	6.45	5,086	-	-	-	-	106.486
Central La Providencia	422	26,191	62.00	2,158	8.24	5.11	-	-	-	-	2,158	89.214
Quesería	750	45,826	61.10	5,161	11.26	6.88	-	5,161	-	-	-	112.685
San Rafael de Pucté	927	49,430	53.34	3,206	6.49	3.46	-	2,516	-	-	690	98.844
Constancia	759	37,937	50.00	3,276	8.64	4.32	-	3,276	-	-	-	91.445
San Miguel del Naranjo	1,370	40,314	29.43	3,954	9.81	2.89	-	3,954	-	-	-	105.148
<b>Zucarmex</b>	<b>5,303</b>	<b>428,574</b>	<b>80.82</b>	<b>45,552</b>	<b>10.63</b>	<b>8.59</b>	<b>6,207</b>	<b>36,497</b>	<b>-</b>	<b>-</b>	<b>2,847</b>	<b>110.276</b>
Cia. La Fe (Pujitlic)	742	74,608	100.48	9,687	12.98	13.05	-	9,687	-	-	-	129.953
Tamazula	535	51,711	96.67	6,207	12.00	11.60	6,207	-	-	-	-	118.41
Atencingo	714	68,964	96.57	8,731	12.66	12.22	-	8,731	-	-	-	125.797
Melchor Ocampo	589	51,083	86.67	5,997	11.74	10.17	-	5,997	-	-	-	119.820
Mahuixtlán	216	16,205	75.10	1,580	9.75	7.32	-	1,580	-	-	-	102.592
San Cristóbal	1,451	102,661	70.78	7,806	7.60	5.38	-	4,959	-	-	2,847	85.228
El Higo	1,056	63,341	59.99	5,545	8.75	5.25	-	5,545	-	-	-	96.907
<b>Santos</b>	<b>4,317</b>	<b>253,971</b>	<b>58.83</b>	<b>25,536</b>	<b>10.05</b>	<b>5.91</b>	<b>10,605</b>	<b>10,963</b>	<b>-</b>	<b>-</b>	<b>3,968</b>	<b>108.086</b>
Pedernales	197	16,690	84.72	1,884	11.29	9.56	-	1,884	-	-	-	115.477
Bellavista	415	32,802	79.01	3,870	11.80	9.32	-	3,870	-	-	-	118.36
Presidente Benito Juárez	1,247	70,913	56.85	5,807	8.19	4.66	5,570	238	-	-	-	91.04
Plan de Ayala	870	48,951	56.24	5,036	10.29	5.78	5,036	-	-	-	-	112.52
Alianza Popular	880	46,965	53.38	4,971	10.58	5.65	-	4,971	-	-	-	116.41
CIASA (Cuatotlapam)	708	37,650	53.22	3,968	10.54	5.61	-	-	-	-	3,968	111.39
<b>GAM</b>	<b>1,740</b>	<b>121,956</b>	<b>70.11</b>	<b>12,612</b>	<b>10.34</b>	<b>7.25</b>	<b>5,551</b>	<b>6,867</b>	<b>194</b>	<b>-</b>	<b>-</b>	<b>111.770</b>
Tala	1,057	82,536	78.09	8,768	10.62	8.29	3,924	4,650	194	-	-	114.261
Lázaro Cárdenas	187	14,260	76.26	1,628	11.41	8.70	1,628	-	-	-	-	115.98
Eldorado	496	25,160	50.76	2,217	8.81	4.47	-	2,217	-	-	-	100.83
<b>Porres</b>	<b>2,184</b>	<b>170,623</b>	<b>78.14</b>	<b>16,951</b>	<b>9.93</b>	<b>7.76</b>	<b>-</b>	<b>16,951</b>	<b>-</b>	<b>-</b>	<b>-</b>	<b>100.004</b>
Huixtla	660	53,840	81.60	5,366	9.97	8.13	-	5,366	-	-	-	97.974
Santa Clara	330	26,720	81.08	2,954	11.06	8.96	-	2,954	-	-	-	105.704
El Modelo	544	43,565	80.05	4,603	10.56	8.46	-	4,603	-	-	-	108.858
San Pedro	650	46,498	71.53	4,029	8.66	6.20	-	4,029	-	-	-	90.407
<b>PIASA</b>	<b>3,695</b>	<b>212,978</b>	<b>57.64</b>	<b>20,959</b>	<b>9.84</b>	<b>5.67</b>	<b>20,959</b>	<b>-</b>	<b>-</b>	<b>-</b>	<b>-</b>	<b>100.992</b>
Adolfo López Mateos	904	63,326	70.05	5,562	8.78	6.15	5,562	-	-	-	-	87.324
Tres Valles	1,399	95,552	68.30	9,827	10.28	7.02	9,827	-	-	-	-	102.373
Plan de San Luis	1,392	54,100	38.86	5,570	10.29	4.00	5,570	-	-	-	-	114.982
<b>La Margarita</b>	<b>1,891</b>	<b>105,648</b>	<b>55.87</b>	<b>11,118</b>	<b>10.52</b>	<b>5.88</b>	<b>-</b>	<b>11,118</b>	<b>-</b>	<b>-</b>	<b>0.2</b>	<b>108.501</b>
José María Morelos	383	29,347	76.54	2,906	9.90	7.58	-	2,906	-	-	-	106.844
La Margarita	709	43,487	61.33	4,543	10.45	6.41	-	4,542	-	-	0.2	105.310
Central Progreso	798	32,814	41.10	3,670	11.18	4.60	-	3,670	-	-	-	114.043
<b>Pantaleón</b>	<b>2,274</b>	<b>145,131</b>	<b>63.83</b>	<b>13,758</b>	<b>9.48</b>	<b>6.05</b>	<b>2,766</b>	<b>10,505</b>	<b>-</b>	<b>-</b>	<b>486</b>	<b>109.169</b>
El Mante	891	64,356	72.27	6,753	10.49	7.58	2,766	3,987	-	-	-	129.680
Pánuco	1,383	80,776	58.40	7,005	8.67	5.06	-	6,519	-	-	486	92.978
<b>GAT</b>	<b>1,840</b>	<b>126,363</b>	<b>68.69</b>	<b>13,112</b>	<b>10.38</b>	<b>7.13</b>	<b>-</b>	<b>13,112</b>	<b>-</b>	<b>-</b>	<b>-</b>	<b>103.801</b>
La Gloria	978	79,423	81.25	8,409	10.59	8.60	-	8,409	-	-	-	105.369
La Joya	862	46,940	54.45	4,703	10.02	5.46	-	4,703	-	-	-	101.105
<b>Motzorongo</b>	<b>1,239</b>	<b>80,770</b>	<b>65.21</b>	<b>6,367</b>	<b>7.88</b>	<b>5.14</b>	<b>-</b>	<b>4,241</b>	<b>-</b>	<b>-</b>	<b>2,126</b>	<b>87.941</b>
Central Motzorongo	820	56,010	68.33	4,513	8.06	5.51	-	3,947	-	-	566	87.558
El Refugio	419	24,760	59.11	1,854	7.49	4.43	-	293	-	-	1,561	88.807
<b>García González</b>	<b>108</b>	<b>7,213</b>	<b>66.73</b>	<b>608</b>	<b>8.43</b>	<b>5.63</b>	<b>-</b>	<b>608</b>	<b>-</b>	<b>-</b>	<b>-</b>	<b>98.310</b>
Calipam	108	7,213	66.73	608	8.43	5.63	-	608	-	-	-	98.310
El Carmen*	-	-	-	-	-	-	-	-	-	-	-	-
<b>Independientes</b>	<b>1,801</b>	<b>116,466</b>	<b>64.66</b>	<b>10,892</b>	<b>9.35</b>	<b>6.05</b>	<b>4,051</b>	<b>6,841</b>	<b>-</b>	<b>-</b>	<b>-</b>	<b>92.343</b>
El Molino	496	34,077	68.77	3,900	11.44	7.87	-	3,900	-	-	-	-
San José de Abajo	539	36,387	67.52	2,941	8.08	5.46	-	2,941	-	-	-	87.73
San Nicolás	767	46,002	60.00	4,051	8.81	5.28	4,051	-	-	-	-	96.141

Nota: El dato nacional de KARBE solo contiene información de los Ingenios que proporcionaron los datos necesarios para el cálculo.

\*Ingenios que aún no han iniciado zafra conforme a lo indicado en su 2do estimado.

**Información acumulada por ingenio y grupo azucarero**
**Cuadro 7**

Ingenio	Superficie industrializada	Caña molida	Rendimiento de campo	Producción de azúcar	Rendimiento de fábrica	Rendimiento agroindustrial	Azúcar refinada	Azúcar estándar	Azúcar blanco especial	Azúcar mascabado	Azúcar con pol menor a 99.2	KARBE neto teórico
	ha											
<b>Nacional</b>	<b>240,213</b>	<b>17,088,339</b>	<b>71.14</b>	<b>1,570,794</b>	<b>9.19</b>	<b>6.54</b>	<b>330,086</b>	<b>1,053,378</b>	<b>19,412</b>	<b>-</b>	<b>167,918</b>	<b>101.428</b>
Beta San Miguel	57,312	3,722,568	64.95	344,557	9.26	6.01	41,311	219,087	14,666	-	69,493	102.311
Central Casasano	3,040	312,592	102.82	36,302	11.61	11.94	-	36,302	-	-	-	118.678
San Francisco Ameca	4,697	454,960	96.87	44,336	9.74	9.44	-	29,670	14,666	-	-	103.277
Emiliano Zapata	4,555	396,788	87.11	47,713	12.02	10.48	-	47,713	-	-	-	124.467
Central San Miguelito	1,514	118,804	78.47	9,218	7.76	6.09	-	-	-	-	9,218	86.764
Queseria	5,009	351,808	70.24	35,506	10.09	7.09	-	35,506	-	-	-	109.686
Central El Potrero	6,908	478,496	69.26	41,311	8.63	5.98	41,311	-	-	-	-	100.234
Santa Rosalía	2,822	194,779	69.01	18,808	9.66	6.66	-	-	-	-	18,808	106.308
Central La Providencia	4,703	293,301	62.37	23,364	7.97	4.97	-	-	-	-	23,364	86.894
San Rafael de Pucté	9,402	519,182	55.22	38,189	7.36	4.06	-	20,086	-	-	18,103	92.298
Constancia	5,485	274,272	50.00	21,477	7.83	3.92	-	21,477	-	-	-	85.869
San Miguel del Naranjo	9,176	327,585	35.70	28,335	8.65	3.09	-	28,335	-	-	-	97.842
<b>Zucarmex</b>	<b>40,994</b>	<b>3,583,803</b>	<b>87.42</b>	<b>360,680</b>	<b>10.06</b>	<b>8.80</b>	<b>30,098</b>	<b>301,061</b>	<b>-</b>	<b>-</b>	<b>29,521</b>	<b>107.804</b>
Tamazula	2,589	309,917	119.69	30,098	9.71	11.62	30,098	-	-	-	-	113.491
Atencingo	6,935	737,791	106.39	86,038	11.66	12.41	-	86,038	-	-	-	120.600
Cía. La Fe (Pujilic)	7,390	769,426	104.12	91,806	11.93	12.42	-	91,806	-	-	-	121.825
Melchor Ocampo	4,007	406,797	101.52	44,797	11.01	11.18	-	44,797	-	-	-	116.751
Mahuixtlán	2,087	182,390	87.39	17,094	8.79	8.19	-	17,094	-	-	-	100.373
San Cristóbal	11,014	759,192	68.93	56,061	7.38	5.09	-	26,540	-	-	29,521	81.813
El Higo	6,972	418,290	60.00	34,787	8.32	4.99	-	34,787	-	-	-	95.349
<b>Santos</b>	<b>19,278</b>	<b>1,198,068</b>	<b>62.15</b>	<b>110,839</b>	<b>9.25</b>	<b>5.75</b>	<b>31,601</b>	<b>70,038</b>	<b>3,598</b>	<b>-</b>	<b>5,603</b>	<b>105.102</b>
Pedernales	1,533	134,473	87.74	13,139	9.77	8.57	-	13,139	-	-	-	104.514
Bellavista	2,707	230,028	84.96	23,077	10.03	8.52	-	23,077	-	-	-	108.269
Presidente Benito Juárez	4,602	265,444	57.68	20,889	7.87	4.54	17,054	238	3,598	-	-	90.395
Plan de Ayala	2,893	163,608	56.56	14,547	8.89	5.03	14,547	-	-	-	-	114.271
Alianza Popular	3,239	180,065	55.59	17,795	9.88	5.49	-	17,795	-	-	-	113.176
CIASA (Cuatotlapam)	4,304	224,450	52.15	21,392	9.53	4.97	-	15,789	-	-	5,603	106.469
<b>GAM</b>	<b>11,918</b>	<b>970,285</b>	<b>81.41</b>	<b>92,230</b>	<b>9.51</b>	<b>7.74</b>	<b>37,594</b>	<b>53,487</b>	<b>1,149</b>	<b>-</b>	<b>-</b>	<b>103.362</b>
Tala	9,254	780,582	84.35	74,439	9.54	8.04	30,631	42,659	1,149	-	-	102.892
Lázaro Cárdenas	1,323	100,172	75.72	10,253	10.24	7.75	6,963	3,290	-	-	-	109.112
Eldorado	1,341	89,531	66.78	7,538	8.42	5.62	-	7,538	-	-	-	100.870
<b>Porres</b>	<b>15,846</b>	<b>1,351,391</b>	<b>85.28</b>	<b>119,555</b>	<b>8.85</b>	<b>7.54</b>	<b>-</b>	<b>103,351</b>	<b>-</b>	<b>-</b>	<b>16,205</b>	<b>97.411</b>
El Modelo	4,481	411,526	91.85	39,570	9.62	8.83	-	39,570	-	-	-	106.136
Huixtla	6,295	561,960	89.27	48,800	8.68	7.75	-	32,595	-	-	16,205	95.117
Santa Clara	952	78,185	82.15	7,298	9.33	7.67	-	7,298	-	-	-	100.399
San Pedro	4,119	299,720	72.76	23,887	7.97	5.80	-	23,887	-	-	-	88.599
<b>PIASA</b>	<b>28,702</b>	<b>1,786,653</b>	<b>62.25</b>	<b>146,833</b>	<b>8.22</b>	<b>5.12</b>	<b>146,833</b>	<b>-</b>	<b>-</b>	<b>-</b>	<b>-</b>	<b>93.659</b>
Tres Valles	12,283	852,312	69.39	73,434	8.62	5.98	73,434	-	-	-	-	95.382
Adolfo López Mateos	9,101	621,885	68.33	45,493	7.32	5.00	45,493	-	-	-	-	83.486
Plan de San Luis	7,318	312,456	42.70	27,906	8.93	3.81	27,906	-	-	-	-	109.548
<b>La Margarita</b>	<b>15,854</b>	<b>981,258</b>	<b>61.89</b>	<b>95,013</b>	<b>9.68</b>	<b>5.99</b>	<b>-</b>	<b>92,531</b>	<b>-</b>	<b>-</b>	<b>2,483</b>	<b>103.512</b>
José María Morelos	2,611	212,160	81.25	19,160	9.03	7.34	-	19,160	-	-	-	98.843
La Margarita	7,250	488,245	67.35	46,710	9.57	6.44	-	45,567	-	-	1,144	100.441
Central Progreso	5,993	280,852	46.86	29,143	10.38	4.86	-	27,804	-	-	1,339	112.000
<b>Pantaleón</b>	<b>15,883</b>	<b>1,116,403</b>	<b>70.29</b>	<b>96,523</b>	<b>8.65</b>	<b>6.08</b>	<b>18,570</b>	<b>54,058</b>	<b>-</b>	<b>-</b>	<b>23,895</b>	<b>101.778</b>
El Mante	7,033	532,888	75.77	49,255	9.24	7.00	18,570	30,685	-	-	-	117.759
Pánuco	8,849	583,516	65.94	47,268	8.10	5.34	-	23,373	-	-	23,895	87.451
<b>GAT</b>	<b>11,574</b>	<b>902,475</b>	<b>77.97</b>	<b>84,404</b>	<b>9.35</b>	<b>7.29</b>	<b>-</b>	<b>79,766</b>	<b>-</b>	<b>-</b>	<b>4,638</b>	<b>100.507</b>
La Gloria	7,317	667,737	91.26	64,538	9.67	8.82	-	64,538	-	-	-	101.418
La Joya	4,257	234,738	55.14	19,867	8.46	4.67	-	15,228	-	-	4,638	97.882
<b>Motzorongo</b>	<b>8,459</b>	<b>562,690</b>	<b>66.52</b>	<b>43,689</b>	<b>7.76</b>	<b>5.16</b>	<b>-</b>	<b>27,608</b>	<b>-</b>	<b>-</b>	<b>16,081</b>	<b>86.992</b>
Central Motzorongo	6,342	419,580	66.16	32,412	7.72	5.11	-	24,545	-	-	-	86.480
El Refugio	2,117	143,110	67.60	11,277	7.88	5.33	-	3,062	-	-	8,214	88.488
<b>García González</b>	<b>669</b>	<b>46,876</b>	<b>70.12</b>	<b>3,774</b>	<b>8.05</b>	<b>5.65</b>	<b>-</b>	<b>3,774</b>	<b>-</b>	<b>-</b>	<b>-</b>	<b>97.786</b>
Calipam	669	46,876	70.12	3,774	8.05	5.65	-	3,774	-	-	-	97.786
El Carmen*	-	-	-	-	-	-	-	-	-	-	-	-
<b>Independientes</b>	<b>13,725</b>	<b>865,871</b>	<b>63.09</b>	<b>72,696</b>	<b>8.40</b>	<b>5.30</b>	<b>24,079</b>	<b>48,617</b>	<b>-</b>	<b>-</b>	<b>-</b>	<b>89.991</b>
El Molino	3,872	272,269	70.32	27,608	10.14	7.13	-	27,608	-	-	-	-
San José de Abajo	4,557	289,352	63.50	20,907	7.23	4.59	-	20,907	-	-	-	82.539
San Nicolás	5,296	304,250	57.45	24,181	7.95	4.57	24,079	102	-	-	-	97.333

Nota: El dato nacional de KARBE solo contiene información de los ingenios que proporcionaron los datos necesarios para el cálculo.

\*Ingenios que aún no han iniciado zafra conforme a lo indicado en su 2do estimado.

**Información semanal por ingenio y región cañera**
**Cuadro 8**

Ingenio	Superficie industrializada	Caña molida	Rendimiento de campo	Producción de azúcar	Rendimiento de fábrica	Rendimiento agroindustrial	Azúcar refinada	Azúcar estándar	Azúcar blanco especial	Azúcar mascabado	Azúcar con pol menor a 99.2	KARBE neto teórico
	ha	t	t/ha	t	%	t azúcar/ha	t	t	t	t	t	kg/CN
<b>Nacional</b>	<b>33,442</b>	<b>2,196,796</b>	<b>65.69</b>	<b>220,003</b>	<b>10.01</b>	<b>6.58</b>	<b>55,225</b>	<b>145,323</b>	<b>2,535</b>	<b>-</b>	<b>16,920</b>	<b>105.817</b>
<b>Centro</b>	<b>1,626</b>	<b>149,737</b>	<b>92.10</b>	<b>18,498</b>	<b>12.35</b>	<b>11.38</b>	<b>-</b>	<b>18,498</b>	<b>-</b>	<b>-</b>	<b>-</b>	<b>124.806</b>
Central Casasano	300	31,265	104.22	3,851	12.32	12.84	-	3,851	-	-	-	126.762
Atencingo	714	68,964	96.57	8,731	12.66	12.22	-	8,731	-	-	-	125.797
Emiliano Zapata	503	42,294	84.00	5,308	12.55	10.54	-	5,308	-	-	-	126.195
Calipam	108	7,213	66.73	608	8.43	5.63	-	608	-	-	-	98.310
El Carmen*	-	-	-	-	-	-	-	-	-	-	-	-
<b>Córdoba - Golfo</b>	<b>6,213</b>	<b>370,507</b>	<b>59.64</b>	<b>33,305</b>	<b>8.99</b>	<b>5.36</b>	<b>9,137</b>	<b>18,670</b>	<b>-</b>	<b>-</b>	<b>5,498</b>	<b>96.344</b>
Central San Miguelito	191	14,398	75.38	1,214	8.43	6.35	-	-	-	-	1,214	86.170
Central Motzorongo	820	56,010	68.33	4,513	8.06	5.51	-	3,947	-	-	566	87.558
San José de Abajo	539	36,387	67.52	2,941	8.08	5.46	-	2,941	-	-	-	87.726
Central El Potrero	789	52,522	66.58	5,086	9.68	6.45	5,086	-	-	-	-	106.486
Central La Providencia	422	26,191	62.00	2,158	8.24	5.11	-	-	-	-	2,158	89.214
La Margarita	709	43,487	61.33	4,543	10.45	6.41	-	4,542	-	-	0.2	105.310
San Nicolás	767	46,002	60.00	4,051	8.81	5.28	4,051	-	-	-	-	96.141
Constancia	759	37,937	50.00	3,276	8.64	4.32	-	3,276	-	-	-	91.445
El Refugio	419	24,760	59.11	1,854	7.49	4.43	-	293	-	-	1,561	88.807
Central Progreso	798	32,814	41.10	3,670	11.18	4.60	-	3,670	-	-	-	114.043
<b>Noreste</b>	<b>7,842</b>	<b>398,803</b>	<b>50.86</b>	<b>38,832</b>	<b>9.74</b>	<b>4.95</b>	<b>13,371</b>	<b>24,974</b>	<b>-</b>	<b>-</b>	<b>486</b>	<b>108.903</b>
El Mante	891	64,356	72.27	6,753	10.49	7.58	2,766	3,987	-	-	-	129.680
El Higo	1,056	63,341	59.99	5,545	8.75	5.25	-	5,545	-	-	-	96.907
Pánuco	1,383	80,776	58.40	7,005	8.67	5.06	-	6,519	-	-	486	92.978
Plan de Ayala	870	48,951	56.24	5,036	10.29	5.78	5,036	-	-	-	-	112.524
Alianza Popular	880	46,965	53.38	4,971	10.58	5.65	-	4,971	-	-	-	116.405
Plan de San Luis	1,392	54,100	38.86	5,570	10.29	4.00	5,570	-	-	-	-	114.982
San Miguel del Naranjo	1,370	40,314	29.43	3,954	9.81	2.89	-	3,954	-	-	-	105.148
<b>Noroeste</b>	<b>991</b>	<b>59,236</b>	<b>59.77</b>	<b>6,116</b>	<b>10.33</b>	<b>6.17</b>	<b>-</b>	<b>6,116</b>	<b>-</b>	<b>-</b>	<b>-</b>	<b>100.827</b>
El Molino	496	34,077	68.77	3,900	11.44	7.87	-	3,900	-	-	-	-
Eldorado	496	25,160	50.76	2,217	8.81	4.47	-	2,217	-	-	-	100.827
<b>Pacífico</b>	<b>4,993</b>	<b>404,136</b>	<b>80.94</b>	<b>45,272</b>	<b>11.20</b>	<b>9.07</b>	<b>11,758</b>	<b>30,979</b>	<b>2,535</b>	<b>-</b>	<b>-</b>	<b>114.812</b>
San Francisco Ameca	550	53,160	96.72	5,898	11.09	10.73	-	3,557	2,342	-	-	115.459
Tamazula	535	51,711	96.67	6,207	12.00	11.60	6,207	-	-	-	-	118.408
Melchor Ocampo	589	51,083	86.67	5,997	11.74	10.17	-	5,997	-	-	-	119.820
Pedernales	197	16,690	84.72	1,884	11.29	9.56	-	1,884	-	-	-	115.477
Santa Clara	330	26,720	81.08	2,954	11.06	8.96	-	2,954	-	-	-	105.704
Bellavista	415	32,802	79.01	3,870	11.80	9.32	-	3,870	-	-	-	118.363
Tala	1,057	82,536	78.09	8,768	10.62	8.29	3,924	4,650	194	-	-	114.261
José María Morelos	383	29,347	76.54	2,906	9.90	7.58	-	2,906	-	-	-	106.844
Lázaro Cárdenas	187	14,260	76.26	1,628	11.41	8.70	1,628	-	-	-	-	115.982
Quesería	750	45,826	61.10	5,161	11.26	6.88	-	5,161	-	-	-	112.685
<b>Papaloapan - Golfo</b>	<b>6,849</b>	<b>484,880</b>	<b>70.80</b>	<b>45,782</b>	<b>9.44</b>	<b>6.68</b>	<b>15,389</b>	<b>23,578</b>	<b>-</b>	<b>-</b>	<b>6,815</b>	<b>97.406</b>
La Gloria	978	79,423	81.25	8,409	10.59	8.60	-	8,409	-	-	-	105.369
El Modelo	544	43,565	80.05	4,603	10.56	8.46	-	4,603	-	-	-	108.858
Mahuixtlán	216	16,205	75.10	1,580	9.75	7.32	-	1,580	-	-	-	102.592
San Pedro	650	46,498	71.53	4,029	8.66	6.20	-	4,029	-	-	-	90.407
San Cristóbal	1,451	102,661	70.78	7,806	7.60	5.38	-	4,959	-	-	2,847	85.228
Adolfo López Mateos	904	63,326	70.05	5,562	8.78	6.15	5,562	-	-	-	-	87.324
Tres Valles	1,399	95,552	68.30	9,827	10.28	7.02	9,827	-	-	-	-	102.373
CIASA (Cuatolapam)	708	37,650	53.22	3,968	10.54	5.61	-	-	-	-	3,968	111.390
<b>Sureste</b>	<b>4,929</b>	<b>329,496</b>	<b>66.84</b>	<b>32,198</b>	<b>9.77</b>	<b>6.53</b>	<b>5,570</b>	<b>22,508</b>	<b>-</b>	<b>-</b>	<b>4,120</b>	<b>105.556</b>
Cia. La Fe (Pujilic)	742	74,608	100.48	9,687	12.98	13.05	-	9,687	-	-	-	129.953
Huixtla	660	53,840	81.60	5,366	9.97	8.13	-	5,366	-	-	-	97.974
Santa Rosalía	491	33,765	68.77	3,430	10.16	6.99	-	-	-	-	3,430	107.188
Presidente Benito Juárez	1,247	70,913	56.85	5,807	8.19	4.66	5,570	238	-	-	-	91.043
La Joya	862	46,940	54.45	4,703	10.02	5.46	-	4,703	-	-	-	101.105
San Rafael de Pucté	927	49,430	53.34	3,206	6.49	3.46	-	2,516	-	-	690	98.844

Nota: El dato nacional de KARBE solo contiene información de los Ingenios que proporcionaron los datos necesarios para el cálculo.

\*Ingenios que aún no han iniciado zafra conforme a lo indicado en su 2do estimado.

**Información acumulada por ingenio y región cañera**
**Cuadro 9**

Ingenio	Superficie industrializada	Café molido	Rendimiento de campo	Producción de azúcar	Rendimiento de fábrica	Rendimiento agroindustrial	Azúcar refinada		Azúcar estándar		Azúcar blanco especial	Azúcar mascabado	Azúcar con pol menor a 99.2	KARBE neto teórico
	ha						t	t/ha	t	%				
<b>Nacional</b>	<b>240,213</b>	<b>17,088,339</b>	<b>71.14</b>	<b>1,570,794</b>	<b>9.19</b>	<b>6.54</b>	<b>330,086</b>	<b>1,053,378</b>	<b>19,412</b>	<b>-</b>	<b>-</b>	<b>-</b>	<b>167,918</b>	<b>101,428</b>
<b>Centro</b>	<b>15,199</b>	<b>1,494,046</b>	<b>98.30</b>	<b>173,826</b>	<b>11.63</b>	<b>11.44</b>	<b>-</b>	<b>173,826</b>	<b>-</b>	<b>-</b>	<b>-</b>	<b>-</b>	<b>-</b>	<b>120.523</b>
Atencingo	6,935	737,791	106.39	86,038	11.66	12.41	-	86,038	-	-	-	-	-	120.600
Central Casasano	3,040	312,592	102.82	36,302	11.61	11.94	-	36,302	-	-	-	-	-	118.678
Emiliano Zapata	4,555	396,788	87.11	47,713	12.02	10.48	-	47,713	-	-	-	-	-	124.467
Calipam	669	46,876	70.12	3,774	8.05	5.65	-	3,774	-	-	-	-	-	97.786
El Carmen*	-	-	-	-	-	-	-	-	-	-	-	-	-	-
<b>Córdoba - Golfo</b>	<b>50,165</b>	<b>3,090,264</b>	<b>61.60</b>	<b>260,000</b>	<b>8.41</b>	<b>5.18</b>	<b>65,390</b>	<b>143,465</b>	<b>-</b>	<b>-</b>	<b>-</b>	<b>-</b>	<b>51,146</b>	<b>93.982</b>
Central San Miguelito	1,514	118,804	78.47	9,218	7.76	6.09	-	-	-	-	-	-	9,218	86.764
Central El Potrero	6,908	478,496	69.26	41,311	8.63	5.98	41,311	-	-	-	-	-	-	100.234
El Refugio	2,117	143,110	67.60	11,277	7.88	5.33	-	3,062	-	-	-	-	8,214	88.488
La Margarita	7,250	488,245	67.35	46,710	9.57	6.44	-	45,567	-	-	-	-	1,144	100.441
Central Motzorongo	6,342	419,580	66.16	32,412	7.72	5.11	-	24,545	-	-	-	-	7,867	86.480
San José de Abajo	4,557	289,352	63.50	20,907	7.23	4.59	-	20,907	-	-	-	-	-	82.539
Central La Providencia	4,703	293,301	62.37	23,364	7.97	4.97	-	-	-	-	-	-	23,364	86.894
San Nicolás	5,296	304,250	57.45	24,181	7.95	4.57	24,079	102	-	-	-	-	-	97.333
Constancia	5,485	274,272	50.00	21,477	7.83	3.92	-	21,477	-	-	-	-	-	85.869
Central Progreso	5,993	280,852	46.86	29,143	10.38	4.86	-	27,804	-	-	-	-	1,339	112.000
<b>Noreste</b>	<b>45,480</b>	<b>2,518,407</b>	<b>55.37</b>	<b>219,894</b>	<b>8.73</b>	<b>4.83</b>	<b>61,023</b>	<b>134,975</b>	<b>-</b>	<b>-</b>	<b>-</b>	<b>-</b>	<b>23,895</b>	<b>102.820</b>
El Mante	7,033	532,888	75.77	49,255	9.24	7.00	18,570	30,685	-	-	-	-	-	117.759
Pánuco	8,849	583,516	65.94	47,268	8.10	5.34	-	23,373	-	-	-	-	23,895	87.451
El Higo	6,972	418,290	60.00	34,787	8.32	4.99	-	34,787	-	-	-	-	-	95.349
Plan de Ayala	2,893	163,608	56.56	14,547	8.89	5.03	14,547	-	-	-	-	-	-	114.271
Alianza Popular	3,239	180,065	55.59	17,795	9.88	5.49	-	17,795	-	-	-	-	-	113.176
Plan de San Luis	7,318	312,456	42.70	27,906	8.93	3.81	27,906	-	-	-	-	-	-	109.548
San Miguel del Naranjo	9,176	327,585	35.70	28,335	8.65	3.09	-	28,335	-	-	-	-	-	97.842
<b>Noroeste</b>	<b>5,213</b>	<b>361,800</b>	<b>69.41</b>	<b>35,146</b>	<b>9.71</b>	<b>6.74</b>	<b>-</b>	<b>35,146</b>	<b>-</b>	<b>-</b>	<b>-</b>	<b>-</b>	<b>-</b>	<b>100.870</b>
El Molino	3,872	272,269	70.32	27,608	10.14	7.13	-	27,608	-	-	-	-	-	-
Eldorado	1,341	89,531	66.78	7,538	8.42	5.62	-	7,538	-	-	-	-	-	100.870
<b>Pacífico</b>	<b>34,682</b>	<b>3,059,082</b>	<b>88.20</b>	<b>302,103</b>	<b>9.88</b>	<b>8.71</b>	<b>67,692</b>	<b>218,596</b>	<b>15,815</b>	<b>-</b>	<b>-</b>	<b>-</b>	<b>-</b>	<b>106.985</b>
Tamazula	2,589	309,917	119.69	30,098	9.71	11.62	30,098	-	-	-	-	-	-	113.491
Melchor Ocampo	4,007	406,797	101.52	44,797	11.01	11.18	-	44,797	-	-	-	-	-	116.751
San Francisco Ameca	4,697	454,960	96.87	44,336	9.74	9.44	-	29,670	14,666	-	-	-	-	103.277
Pedernales	1,533	134,473	87.74	13,139	9.77	8.57	-	13,139	-	-	-	-	-	104.514
Bellavista	2,707	230,028	84.96	23,077	10.03	8.52	-	23,077	-	-	-	-	-	108.269
Tala	9,254	780,582	84.35	74,439	9.54	8.04	30,631	42,659	1,149	-	-	-	-	102.892
Santa Clara	952	78,185	82.15	7,298	9.33	7.67	-	7,298	-	-	-	-	-	100.399
José María Morelos	2,611	212,160	81.25	19,160	9.03	7.34	-	19,160	-	-	-	-	-	98.843
Lázaro Cárdenas	1,323	100,172	75.72	10,253	10.24	7.75	6,963	3,290	-	-	-	-	-	109.112
Quesería	5,009	351,808	70.24	35,506	10.09	7.09	-	35,506	-	-	-	-	-	109.686
<b>Papaloapan - Golfo</b>	<b>54,706</b>	<b>4,019,212</b>	<b>73.47</b>	<b>341,469</b>	<b>8.50</b>	<b>6.24</b>	<b>118,927</b>	<b>187,418</b>	<b>-</b>	<b>-</b>	<b>-</b>	<b>-</b>	<b>35,124</b>	<b>93.405</b>
El Modelo	4,481	411,526	91.85	39,570	9.62	8.83	-	39,570	-	-	-	-	-	106.136
La Gloria	7,317	667,737	91.26	64,538	9.67	8.82	-	64,538	-	-	-	-	-	101.418
Mahuixtlán	2,087	182,390	87.39	17,094	9.37	8.19	-	17,094	-	-	-	-	-	100.373
San Pedro	4,119	299,720	72.76	23,887	7.97	5.80	-	23,887	-	-	-	-	-	88.599
Tres Valles	12,283	852,312	69.39	73,434	8.62	5.98	73,434	-	-	-	-	-	-	95.382
San Cristóbal	11,014	759,192	68.93	56,061	7.38	5.09	-	26,540	-	-	-	-	29,521	81.813
Adolfo López Mateos	9,101	621,885	68.33	45,493	7.32	5.00	45,493	-	-	-	-	-	-	83.486
CIASA (Cuatotlapam)	4,304	224,450	52.15	21,392	9.53	4.97	-	15,789	-	-	-	-	5,603	106.469
<b>Sureste</b>	<b>34,768</b>	<b>2,545,528</b>	<b>73.21</b>	<b>238,357</b>	<b>9.36</b>	<b>6.86</b>	<b>17,054</b>	<b>159,952</b>	<b>3,598</b>	<b>-</b>	<b>-</b>	<b>-</b>	<b>57,753</b>	<b>103.604</b>
Cia. La Fe (Pujilic)	7,390	769,426	104.12	91,806	11.93	12.42	-	91,806	-	-	-	-	-	121.825
Huixtla	6,295	561,960	89.27	48,800	8.68	7.75	-	32,595	-	-	-	-	16,205	95.117
Santa Rosalía	2,822	194,779	69.01	18,808	9.66	6.66	-	-	-	-	-	-	18,808	106.308
Presidente Benito Juárez	4,602	265,444	57.68	20,889	7.87	4.54	17,054	238	3,598	-	-	-	-	90.40
San Rafael de Pucté	9,402	519,182	55.22	38,189	7.36	4.06	-	20,086	-	-	-	-	18,103	92.298
La Joya	4,257	234,738	55.14	19,867	8.46	4.67	-	15,228	-	-	-	-	4,638	97.882

Nota: El dato nacional de KARBE solo contiene información de los ingenios que proporcionaron los datos necesarios para el cálculo.  
\*Ingenios que aún no han iniciado zafra conforme a lo indicado en su 2do estimado.



**Información semanal por Entidad Federativa**
**Cuadro 10**

Entidad federativa	Superficie industrializada	Caña molida	Rendimiento de campo	Producción de azúcar	Rendimiento de fábrica	Rendimiento agroindustrial	Azúcar refinada	Azúcar estándar	Azúcar blanco especial	Azúcar mascabado	Azúcar con pol menor a 99.2	KARBE neto teórico
	ha	t	t/ha	t	%	t azúcar/ha	t	t	t	t	t	kg/tCN
<b>Total nacional</b>	<b>33,442</b>	<b>2,196,796</b>	<b>65.69</b>	<b>220,003</b>	<b>10.01</b>	<b>6.58</b>	<b>55,225</b>	<b>145,323</b>	<b>2,535</b>	-	<b>16,920</b>	<b>105.817</b>
Puebla	822	76,177	92.64	9,339	12.26	11.36	-	9,339	-	-	-	123.206
Chiapas	1,402	128,448	91.60	15,052	11.72	10.73	-	15,052	-	-	-	117.271
Morelos	803	73,560	91.55	9,159	12.45	11.40	-	9,159	-	-	-	126.436
Jalisco	3,529	300,640	85.18	33,645	11.19	9.53	10,131	20,979	2,535	-	-	115.879
Michoacán	714	57,670	80.82	6,466	11.21	9.06	1,628	4,838	-	-	-	111.051
Tamaulipas	891	64,356	72.27	6,753	10.49	7.58	2,766	3,987	-	-	-	129.680
Nayarit	496	34,077	68.77	3,900	11.44	7.87	-	3,900	-	-	-	-
Oaxaca	2,032	131,573	64.75	11,958	9.09	5.89	5,562	4,835	-	-	1,561	93.568
Veracruz	13,468	867,931	64.44	79,678	9.18	5.92	18,964	49,476	-	-	11,239	97.104
Colima	750	45,826	61.10	5,161	11.26	6.88	-	5,161	-	-	-	112.685
Tabasco	1,738	104,678	60.22	9,237	8.82	5.31	5,570	238	-	-	3,430	96.315
Campeche	862	46,940	54.45	4,703	10.02	5.46	-	4,703	-	-	-	101.105
Quintana Roo	927	49,430	53.34	3,206	6.49	3.46	-	2,516	-	-	690	98.844
Sinaloa	496	25,160	50.76	2,217	8.81	4.47	-	2,217	-	-	-	100.827
San Luis Potosí	4,512	190,330	42.18	19,530	10.26	4.33	10,605	8,925	-	-	-	112.630

Nota: El dato nacional de KARBE solo contiene información de los ingenios que proporcionaron los datos necesarios para el cálculo.

**Información acumulada por Entidad Federativa**
**Cuadro 11**

Entidad federativa	Superficie industrializada	Caña molida	Rendimiento de campo	Producción de azúcar	Rendimiento de fábrica	Rendimiento agroindustrial	Azúcar refinada	Azúcar estándar	Azúcar blanco especial	Azúcar mascabado	Azúcar con pol menor a 99.2	KARBE neto teórico
	ha	t	t/ha	t	%	t azúcar/ha	t	t	t	t	t	kg/tCN
<b>Total nacional</b>	<b>240,213</b>	<b>17,088,339</b>	<b>71.14</b>	<b>1,570,794</b>	<b>9.19</b>	<b>6.54</b>	<b>330,086</b>	<b>1,053,378</b>	<b>19,412</b>	-	<b>167,918</b>	<b>101.428</b>
Puebla	7,604	784,667	103.20	89,812	11.45	11.81	-	89,812	-	-	-	119.243
Chiapas	13,684	1,331,386	97.29	140,606	10.56	10.27	-	124,401	-	-	16,205	111.149
Morelos	7,595	709,379	93.40	84,014	11.84	11.06	-	84,014	-	-	-	121.916
Jalisco	25,866	2,394,444	92.57	235,905	9.85	9.12	60,729	159,362	15,815	-	-	106.855
Michoacán	3,807	312,830	82.16	30,691	9.81	8.06	6,963	23,728	-	-	-	104.949
Tamaulipas	7,033	532,888	75.77	49,255	9.24	7.00	18,570	30,685	-	-	-	117.759
Nayarit	3,872	272,269	70.32	27,608	10.14	7.13	-	27,608	-	-	-	-
Colima	5,009	351,808	70.24	35,506	10.09	7.09	-	35,506	-	-	-	109.686
Oaxaca	18,468	1,253,240	67.86	103,480	8.26	5.60	45,493	48,629	-	-	9,358	90.678
Veracruz	102,224	6,858,041	67.09	580,045	8.46	5.67	138,824	340,414	-	-	100,806	93.792
Sinaloa	1,341	89,531	66.78	7,538	8.42	5.62	-	7,538	-	-	-	100.870
Tabasco	7,424	460,223	61.99	39,696	8.63	5.35	17,054	238	3,598	-	18,808	97.189
Quintana Roo	9,402	519,182	55.22	38,189	7.36	4.06	-	20,086	-	-	18,103	92.298
Campeche	4,257	234,738	55.14	19,867	8.46	4.67	-	15,228	-	-	4,638	97.882
San Luis Potosí	22,626	983,714	43.48	88,583	9.00	3.92	42,453	46,130	-	-	-	107.106

Nota: El dato nacional de KARBE solo contiene información de los ingenios que proporcionaron los datos necesarios para el cálculo.

**Variación semanal respecto al 2do estimado de producción, zafra 2023/24**
**Cuadro 12**

Ingenio	Información real					Variación absoluta (real - 2do estimado)				
	Superficie industrializada	Caña molida	Rendimiento de campo	Producción de azúcar	Rendimiento de fábrica	Superficie industrializada	Caña molida	Rendimiento de campo	Producción de azúcar	Rendimiento de fábrica
	ha	t	t/ha	t	%	ha	t	t/ha	t	%
<b>Nacional</b>	<b>33,442</b>	<b>2,196,796</b>	<b>65.69</b>	<b>220,003</b>	<b>10.01</b>	<b>-5,633</b>	<b>-90,784</b>	<b>7.15</b>	<b>-26,967</b>	<b>-0.79</b>
<b>Centro</b>	1,626	149,737	92.10	18,498	12.35	-217	-18,791	0.66	-2,323	-0.00
Atencingo	714	68,964	96.57	8,731	12.66	70	1,827	-7.73	346	0.17
Calipam	108	7,213	66.73	608	8.43	18	448	-8.25	18	-0.29
Central Casasano	300	31,265	104.22	3,851	12.32	10	1,590	1.78	-113	-1.04
Emiliano Zapata	503	42,294	84.00	5,308	12.55	-35	-5,056	-3.95	-1,074	-0.93
El Carmen*	-	-	-	-	-	-281	-17,600	-62.63	-1,500	-8.52
<b>Córdoba - Golfo</b>	6,213	370,507	59.64	33,305	8.99	-1,383	-52,548	3.94	-11,208	-1.53
La Margarita	709	43,487	61.33	4,543	10.45	-370	307	21.33	-107	-0.32
San Nicolás	767	46,002	60.00	4,051	8.81	56	-1,575	-6.98	-331	-0.40
Central Progreso	798	32,814	41.10	3,670	11.18	5	-506	-0.90	-332	-0.83
El Refugio	419	24,760	59.11	1,854	7.49	-34	-1,778	0.46	-866	-2.76
Central San Miguelito	191	14,398	75.38	1,214	8.43	-114	-6,102	8.08	-991	-2.32
Constancia	759	37,937	50.00	3,276	8.64	-20	-1,458	-0.57	-1,081	-2.43
Central Motzorongo	820	56,010	68.33	4,513	8.06	-222	-5,535	9.23	-1,521	-1.75
Central La Providencia	422	26,191	62.00	2,158	8.24	-174	-9,309	2.48	-1,642	-2.47
San José de Abajo	539	36,387	67.52	2,941	8.08	-236	-11,112	6.25	-2,150	-2.63
Central El Potrero	789	52,522	66.58	5,086	9.68	-275	-15,478	2.65	-2,187	-1.01
<b>Noreste</b>	7,842	398,803	50.86	38,832	9.74	-2,218	-19,228	9.30	-6,437	-1.09
Plan de Ayala	870	48,951	56.24	5,036	10.29	-428	6,117	23.25	810	0.42
Plan de San Luis	1,392	54,100	38.86	5,570	10.29	-191	5,382	8.09	249	-0.63
Alianza Popular	880	46,965	53.38	4,971	10.58	-419	2,345	19.03	246	-0.00
San Miguel del Naranjo	1,370	40,314	29.43	3,954	9.81	-336	-1,686	4.81	-797	-1.50
El Mante	891	64,356	72.27	6,753	10.49	-413	-10,170	15.07	-1,472	-0.54
El Higo	1,056	63,341	59.99	5,545	8.75	-391	-9,455	9.68	-2,732	-2.62
Pánuco	1,383	80,776	58.40	7,005	8.67	-40	-11,761	9.60	-2,740	-1.86
<b>Noroeste</b>	991	59,236	59.77	6,116	10.33	211	1,220	-14.61	-100	-0.38
El Molino	496	34,077	68.77	3,900	11.44	36	1,077	-2.97	270	0.44
Eldorado	496	25,160	50.76	2,217	8.81	176	143	-14.31	-369	-0.45
<b>Pacífico</b>	4,993	404,136	80.94	45,272	11.20	-256	-1,612	3.64	-1,947	-0.44
Bellavista	415	32,802	79.01	3,870	11.80	0.15	2,125	5.09	408	0.51
Melchor Ocampo	589	51,083	86.67	5,997	11.74	120.47	4,190	-13.33	332	-0.34
San Francisco Ameca	550	53,160	96.72	5,898	11.09	-65.17	5,225	18.75	129	-0.94
José María Morelos	383	29,347	76.54	2,906	9.90	-3.84	1,347	4.24	111	-0.08
Pedernales	197	16,690	84.72	1,884	11.29	3.10	1,012	3.86	-56	-1.08
Tamazula	535	51,711	96.67	6,207	12.00	-15.10	-3,289	-3.33	-178	0.39
Lázaro Cárdenas	187	14,260	76.26	1,628	11.41	-22.89	-490	5.98	-193	-0.93
Santa Clara	330	26,720	81.08	2,954	11.06	-50.44	-1,660	6.39	-253	-0.25
Quesería	750	45,826	61.10	5,161	11.26	-79.85	-2,609	2.74	-564	-0.56
Tala	1,057	82,536	78.09	8,768	10.62	-142.08	-7,464	3.03	-1,683	-0.99
<b>Papaloapan - Golfo</b>	6,849	484,880	70.80	45,782	9.44	-1,648	-9,084	12.66	-2,922	-0.42
Tres Valles	1,399	95,552	68.30	9,827	10.28	-345	5,552	16.68	1,592	1.13
Adolfo López Mateos	904	63,326	70.05	5,562	8.78	-296	-674	16.72	462	0.81
El Modelo	544	43,565	80.05	4,603	10.56	47	65	-7.39	-183	-0.44
Mahuixtlán	216	16,205	75.10	1,580	9.75	-33	-2,295	0.77	-318	-0.51
CIASA (Cuatrotolapam)	708	37,650	53.22	3,968	10.54	-187	-3,500	7.23	-671	-0.73
San Pedro	650	46,498	71.53	4,029	8.66	-69	-2,502	3.34	-701	-0.99
La Gloria	978	79,423	81.25	8,409	10.59	-70	1,600	6.95	-891	-1.36
San Cristóbal	1,451	102,661	70.78	7,806	7.60	-695	-7,330	19.52	-2,212	-1.50
<b>Sureste</b>	4,929	329,496	66.84	32,198	9.77	-121	9,259	3.44	-2,030	-0.92
Presidente Benito Juárez	1,247	70,913	56.85	5,807	8.19	345	24,913	5.85	1,345	-1.51
Cia. La Fe (Pujilic)	742	74,608	100.48	9,687	12.98	-44	5,673	12.81	620	-0.17
Santa Rosalía	491	33,765	68.77	3,430	10.16	-91	-485	9.89	-42	0.02
Huixtla	660	53,840	81.60	5,366	9.97	-32	-4,779	-3.19	-369	0.18
La Joya	862	46,940	54.45	4,703	10.02	-27	-5,493	-4.50	-532	0.03
San Rafael de Pucté	927	49,430	53.34	3,206	6.49	-273	-10,570	3.34	-3,051	-3.94

\*Ingenios que aún no han iniciado zafra conforme a lo indicado en su 2do estimado.

**Variación acumulada respecto al 2do estimado de producción, zafra 2023/24**
**Cuadro 13**

Ingenio	Información real					Variación absoluta (real - 2do estimado)				
	Superficie industrializada	Caña molida	Rendimiento de campo	Producción de azúcar	Rendimiento de fábrica	Superficie industrializada	Caña molida	Rendimiento de campo	Producción de azúcar	Rendimiento de fábrica
	ha	t	t/ha	t	%	ha	t	t/ha	t	%
<b>Nacional</b>	<b>240,213</b>	<b>17,088,339</b>	<b>71.14</b>	<b>1,570,794</b>	<b>9.19</b>	<b>-25,020</b>	<b>-669,117</b>	<b>4.19</b>	<b>-108,186</b>	<b>-0.27</b>
<b>Centro</b>	15,199	1,494,046	98.30	173,826	11.63	-1,480	-119,874	1.54	-10,440	0.22
Atencingo	6,935	737,791	106.39	86,038	11.66	261	7,919	-2.97	1,333	0.06
Calipam	669	46,876	70.12	3,774	8.05	127	6,285	-4.86	233	-0.67
Central Casasano	3,040	312,592	102.82	36,302	11.61	106	8,164	-0.93	181	-0.25
Emiliano Zapata	4,555	396,788	87.11	47,713	12.02	-34	-10,458	-1.63	-2,472	-0.30
El Carmen*	-	-	-	-	-	-1,940	-131,785	-67.93	-9,714	-7.37
<b>Córdoba - Golfo</b>	<b>50,165</b>	<b>3,090,264</b>	<b>61.60</b>	<b>260,000</b>	<b>8.41</b>	<b>-5,843</b>	<b>-184,309</b>	<b>3.14</b>	<b>-30,938</b>	<b>-0.47</b>
Central San Miguelito	1,514	118,804	78.47	9,218	7.76	-184	-8,152	3.72	-2,426	-1.41
Constancia	5,485	274,272	50.00	21,477	7.83	-135	-10,998	-0.76	-3,591	-0.96
El Refugio	2,117	143,110	67.60	11,277	7.88	-840	-13,988	14.48	-2,187	-0.69
La Margarita	7,250	488,245	67.35	46,710	9.57	-1,661	-9,986	11.43	-1,406	-0.09
Central Progreso	5,993	280,852	46.86	29,143	10.38	-315	-13,641	0.18	-2,457	-0.35
San Nicolás	5,296	304,250	57.45	24,181	7.95	-318	-28,989	-1.91	-2,732	-0.13
Central La Providencia	4,703	293,301	62.37	23,364	7.97	-620	-31,503	1.34	-4,955	-0.75
Central El Potrero	6,908	478,496	69.26	41,311	8.63	-401	-22,559	0.71	-3,566	-0.32
Central Motzorongo	6,342	419,580	66.16	32,412	7.72	-858	-17,577	5.44	-3,490	-0.49
San José de Abajo	4,557	289,352	63.50	20,907	7.23	-511	-26,916	1.10	-4,128	-0.69
<b>Noreste</b>	<b>45,480</b>	<b>2,518,407</b>	<b>55.37</b>	<b>219,894</b>	<b>8.73</b>	<b>-7,855</b>	<b>-128,778</b>	<b>5.74</b>	<b>-23,525</b>	<b>-0.46</b>
Plan de Ayala	2,893	163,608	56.56	14,547	8.89	-791	1120	12.45	628	0.33
Alianza Popular	3,239	180,065	55.59	17,795	9.88	-1527	5122	18.88	1,183	0.39
Plan de San Luis	7,318	312,456	42.70	27,906	8.93	-628	7480	4.32	-185	-0.28
San Miguel del Naranjo	9,176	327,585	35.70	28,335	8.65	-1078	2386	3.98	-1,611	-0.56
El Mante	7,033	532,888	75.77	49,255	9.24	-1,454	-28,842	9.58	-3,447	-0.14
El Higo	6,972	418,290	60.00	34,787	8.32	-1610	-48,317	5.63	-8,980	-1.06
Pánuco	8,849	583,516	65.94	47,268	8.10	-767	-67,728	-1.78	-11,114	-0.86
<b>Noroeste</b>	<b>5,213</b>	<b>361,800</b>	<b>69.41</b>	<b>35,146</b>	<b>9.71</b>	<b>335</b>	<b>1,125</b>	<b>-4.53</b>	<b>-85</b>	<b>-0.05</b>
El Molino	3,872	272,269	70.32	27,608	10.14	114	2,419	-1.49	436	0.07
Eldorado	1,341	89,531	66.78	7,538	8.42	221	-1,293	-14.31	-521	-0.45
<b>Pacífico</b>	<b>34,682</b>	<b>3,059,082</b>	<b>88.20</b>	<b>302,103</b>	<b>9.88</b>	<b>-1,221</b>	<b>5,590</b>	<b>3.15</b>	<b>-6,030</b>	<b>-0.22</b>
Melchor Ocampo	4,007	406,797	101.52	44,797	11.01	330	11,652	-5.95	558	-0.18
Bellavista	2,707	230,028	84.96	23,077	10.03	-44	2,009	2.09	547	0.15
José María Morelos	2,611	212,160	81.25	19,160	9.03	-10	5,872	2.55	509	-0.01
San Francisco Ameca	4,697	454,960	96.87	44,336	9.74	-347	17,502	10.13	43	-0.38
Pedernales	1,533	134,473	87.74	13,139	9.77	22	3,324	0.89	-398	-0.55
Lázaro Cárdenas	1,323	100,172	75.72	10,253	10.24	-87	-2,285	3.07	-716	-0.47
Tamazula	2,589	309,917	119.69	30,098	9.71	-301	-11,508	8.48	-954	0.05
Tala	9,254	780,582	84.35	74,439	9.54	-180	-1,886	1.41	-1,299	-0.14
Santa Clara	952	78,185	82.15	7,298	9.33	-368	-11,075	14.52	-1,819	-0.88
Quesería	5,009	351,808	70.24	35,506	10.09	-235	-8,014	1.62	-2,501	-0.47
<b>Papaloapan - Golfo</b>	<b>54,706</b>	<b>4,019,212</b>	<b>73.47</b>	<b>341,469</b>	<b>8.50</b>	<b>-5,620</b>	<b>-113,082</b>	<b>4.97</b>	<b>-18,298</b>	<b>-0.21</b>
Tres Valles	12,283	852,312	69.39	73,434	8.62	-568	10,217	3.86	1,707	0.10
Adolfo López Mateos	9,101	621,885	68.33	45,493	7.32	-419	-1,109	2.89	48	0.02
San Pedro	4,119	299,720	72.76	23,887	7.97	-374	-392	5.97	-582	-0.18
Mahuixtlán	2,087	182,390	87.39	17,094	9.37	-130	-6,870	2.01	-870	-0.12
CIASA (Cuatrotolapam)	4,304	224,450	52.15	21,392	9.53	-616	-16,350	3.20	-2,519	-0.40
El Modelo	4,481	411,526	91.85	39,570	9.62	-153	-17,586	-0.76	-2,823	-0.26
La Gloria	7,317	667,737	91.26	64,538	9.67	-405	-14,580	2.89	-4,750	-0.49
San Cristóbal	11,014	759,192	68.93	56,061	7.38	-2,955	-66,412	9.83	-8,508	-0.44
<b>Sureste</b>	<b>34,768</b>	<b>2,545,528</b>	<b>73.21</b>	<b>238,357</b>	<b>9.36</b>	<b>-3,336</b>	<b>-129,789</b>	<b>3.00</b>	<b>-18,870</b>	<b>-0.25</b>
Cía. La Fe (Pujilic)	7,390	769,426	104.12	91,806	11.93	-210	9,833	4.17	581	-0.08
Huixtla	6,295	561,960	89.27	48,800	8.68	-264	-12,307	1.71	-1,901	-0.14
Presidente Benito Juárez	4,602	265,444	57.68	20,889	7.87	-308	-5,013	2.60	-1,903	-0.56
Santa Rosalía	2,822	194,779	69.01	18,808	9.66	-599	-25,231	4.70	-2,418	0.01
La Joya	4,257	234,738	55.14	19,867	8.46	-372	-23,321	-0.61	-2,950	-0.38
San Rafael de Pucté	9,402	519,182	55.22	38,189	7.36	-1,583	-73,750	1.24	-10,279	-0.82

\*Ingenios que aún no han iniciado zafra conforme a lo indicado en su 2do estimado.

**Cifras de los ingenios del 2do estimado de producción, para la semana 19 con fecha de corte al 10/02/2024**
**Cuadro 14**

Ingenio	Superficie a industrializar	Caña a moler	Rendimiento de campo	Azúcar total a producir	Rendimiento de fábrica	Rendimiento agroindustrial	Azúcar a producir con pol menor a 99.2
	ha	t	t/ha	t	%	t azúcar/ha	t
<b>Nacional</b>	<b>39,085</b>	<b>2,258,989</b>	<b>57.80</b>	<b>247,740</b>	<b>10.97</b>	<b>6.34</b>	<b>27,848</b>
<b>Centro</b>	<b>1,781</b>	<b>165,634</b>	<b>92.98</b>	<b>20,347</b>	<b>12.28</b>	<b>11.42</b>	<b>-</b>
Central Casasano	278	28,451	102.38	3,848	13.53	13.85	-
El Carmen*	279	20,950	75.09	1,680	8.02	6.02	-
Atencingo	620	64,218	103.62	8,079	12.58	13.04	-
Emiliano Zapata	514	45,250	87.95	6,150	13.59	11.95	-
Calipam	90	6,765	74.98	590	8.73	6.54	-
<b>Córdoba - Golfo</b>	<b>7,491</b>	<b>415,064</b>	<b>55.41</b>	<b>44,164</b>	<b>10.64</b>	<b>5.90</b>	<b>7,747</b>
Central San Miguelito	294	19,500	66.40	2,177	11.17	7.41	2,177
Central El Potrero	970	61,000	62.85	6,595	10.81	6.80	-
San Nicolás	681	45,595	66.98	4,299	9.43	6.31	-
San José de Abajo	775	47,505	61.27	5,136	10.81	6.62	-
La Margarita	1,058	44,433	42.00	4,610	10.38	4.36	-
Central Progreso	793	33,320	42.00	4,036	12.11	5.09	-
Central Motzorongo	1,040	61,444	59.10	6,133	9.98	5.90	-
El Refugio	455	23,945	52.58	2,527	10.55	5.55	1,420
Central La Providencia	672	37,800	56.24	4,150	10.98	6.17	4,150
Constancia	752	40,521	53.88	4,501	11.11	5.98	-
<b>Noreste</b>	<b>10,394</b>	<b>407,141</b>	<b>39.17</b>	<b>44,310</b>	<b>10.88</b>	<b>4.26</b>	<b>1,370</b>
El Higo	1,439	72,392	50.30	8,231	11.37	5.72	-
Pánuco	1,492	92,521	62.00	9,757	10.55	6.54	1,370
Plan de Ayala	1,351	44,681	33.07	4,355	9.75	3.22	-
El Mante	1,694	74,626	44.05	8,116	10.88	4.79	-
Plan de San Luis	1,343	40,722	30.32	4,527	11.12	3.37	-
San Miguel del Naranjo	1,750	35,000	20.00	4,150	11.86	2.37	-
Alianza Popular	1,324	47,199	35.66	5,174	10.96	3.91	-
<b>Noroeste</b>	<b>820</b>	<b>57,700</b>	<b>70.37</b>	<b>6,337</b>	<b>10.98</b>	<b>7.73</b>	<b>-</b>
El Molino	460	33,000	71.74	3,713	11.25	8.07	-
Eldorado	360	24,700	68.61	2,625	10.63	7.29	-
<b>Pacífico</b>	<b>5,275</b>	<b>403,836</b>	<b>76.55</b>	<b>48,024</b>	<b>11.89</b>	<b>9.10</b>	<b>-</b>
José María Morelos	390	25,580	65.63	2,615	10.22	6.71	-
Tamazula	550	55,000	100.00	6,469	11.76	11.76	-
Melchor Ocampo	494	46,892	95.00	5,707	12.17	11.56	-
Tala	1,172	88,000	75.06	10,389	11.81	8.86	-
San Francisco Ameca	640	49,926	77.97	6,247	12.51	9.76	-
Bellavista	415	30,884	74.42	3,587	11.61	8.64	-
Quesería	820	48,780	59.48	5,951	12.20	7.26	-
Pedernales	194	15,474	79.68	1,950	12.60	10.04	-
Santa Clara	390	28,500	73.08	3,255	11.42	8.35	-
Lázaro Cárdenas	210	14,800	70.52	1,855	12.53	8.84	-
<b>Papaloapan - Golfo</b>	<b>8,351</b>	<b>493,440</b>	<b>59.09</b>	<b>50,460</b>	<b>10.23</b>	<b>6.04</b>	<b>15,548</b>
San Cristóbal	2,158	110,639	51.26	10,861	9.82	5.03	10,861
CIASA (Cuatrotolapam)	792	40,900	51.64	4,687	11.46	5.92	4,687
San Pedro	752	49,500	65.82	4,895	9.89	6.51	-
Adolfo López Mateos	1,000	54,000	54.00	4,300	7.96	4.30	-
La Gloria	1,108	82,601	74.54	9,950	12.05	8.98	-
Mahuixtlán	242	18,000	74.48	1,881	10.45	7.78	-
El Modelo	518	44,800	86.49	4,973	11.10	9.60	-
Tres Valles	1,781	93,000	52.23	8,913	9.58	5.01	-
<b>Sureste</b>	<b>4,973</b>	<b>316,174</b>	<b>63.58</b>	<b>34,096</b>	<b>10.78</b>	<b>6.86</b>	<b>3,183</b>
Santa Rosalía	528	31,000	58.76	3,183	10.27	6.03	3,183
Presidente Benito Juárez	868	45,300	52.19	4,394	9.70	5.06	-
San Rafael de Pucté	1,180	62,000	52.54	6,437	10.38	5.46	-
Huixtla	695	53,410	76.82	5,278	9.88	7.59	-
La Joya	906	54,684	60.34	5,576	10.20	6.15	-
Cía. La Fe (Pujilic)	796	69,780	87.67	9,228	13.22	11.59	-

\*Ingenios que aún no han iniciado zafra conforme a lo indicado en su 2do estimado.