

# COMISIONES ESTATALES DE BIOÉTICA

## Detección de necesidades de capacitación

---

Resultados de encuesta 2020



**GOBIERNO DE  
MÉXICO**





# DETECCIÓN DE NECESIDADES DE CAPACITACIÓN

De acuerdo con el *DECRETO por el que se reforman diversas disposiciones del diverso por el que se crea el órgano desconcentrado denominado Comisión Nacional de Bioética, publicado el 7 de septiembre de 2005*, la Comisión Nacional de Bioética es el órgano desconcentrado encargado de asesorar la organización y el funcionamiento de las Comisiones Estatales de Bioética (CEB), cuando así lo requieran. En este sentido, las CEB han solicitado capacitación para sus integrantes en diversos instrumentos de consulta como las encuestas de satisfacción de las reuniones virtuales 2018 y 2019 y la evaluación operacional 2018.

Con el objetivo de contribuir al funcionamiento de las CEB a través de la actualización de conocimientos en bioética de sus integrantes, durante el segundo trimestre de 2020 se diseñó e implementó la encuesta de detección de necesidades de capacitación de CEB.

El presente informe de resultados se elaboró con los datos recabados de un total de 116 respuestas de integrantes de CEB pertenecientes a 28 entidades federativas del país, a partir del cual se desarrolla una propuesta de programa de capacitación de CEB.

**Revisión:** Mtra. Berenice Cruz Maya, Directora de Desarrollo Institucional y Mtra. Gabriela Pineda Hernández, Subdirectora de Enlace con Comisiones Estatales de Bioética.

**Elaboración:** Lic. Aidée Orozco Pérez, Jefa del Departamento de Apoyo a Comisiones Estatales de Bioética.



# RESPUESTAS RECIBIDAS DE LAS CEB

Entidad federativa	Núm. de respuestas
Aguascalientes	2
Campeche	2
Chiapas	1
Ciudad de México	1
Coahuila	6
Colima	12
Durango	1
Estado de México	10
Guanajuato	15
Guerrero	3
Hidalgo	2
Jalisco	4
Michoacán	2
Morelos	4
Nayarit	7
Nuevo León	11
Oaxaca	1
Puebla	8
Querétaro	4
Quintana Roo	2
San Luis Potosí	1
Sinaloa	1
Sonora	1
Tabasco	2
Tlaxcala	4
Veracruz	5
Yucatán	2
Zacatecas	2
<b>Total</b>	<b>116</b>



**Entidades por región:**

- **Norte:** Aguascalientes, Coahuila, Colima, Durango, Nuevo León, San Luis Potosí, Zacatecas
- **Occidente:** Jalisco, Michoacán, Nayarit, Sinaloa, Sonora
- **Centro:** Ciudad de México, Estado de México, Guanajuato, Hidalgo, Morelos, Puebla, Querétaro, Tlaxcala
- **Sur:** Campeche, Chiapas, Guerrero, Oaxaca, Quintana Roo, Tabasco, Veracruz, Yucatán



# DATOS GENERALES DE LOS PARTICIPANTES

## RANGOS DE EDAD

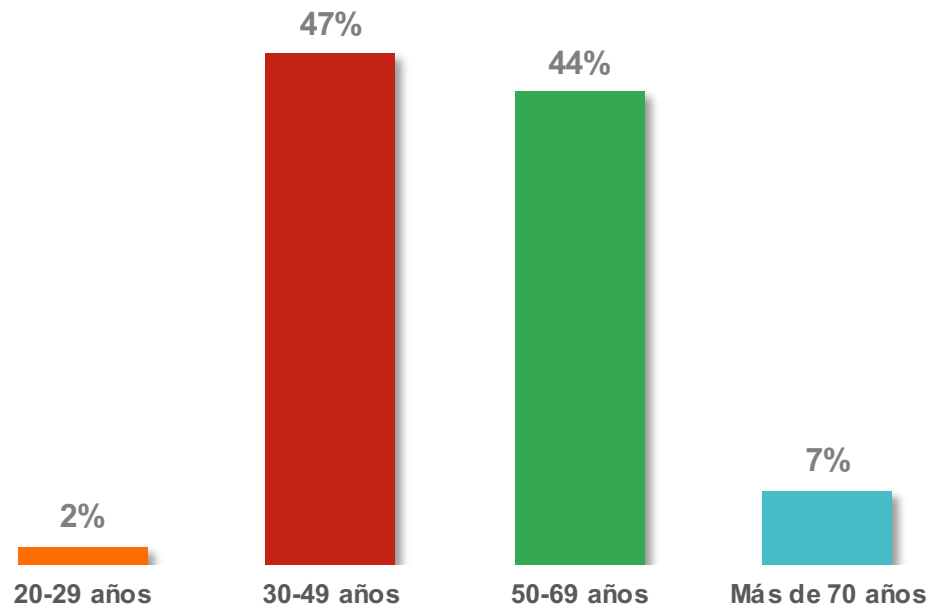

## % DE PARTICIPACIÓN SEGÚN CARGO EN LA CEB

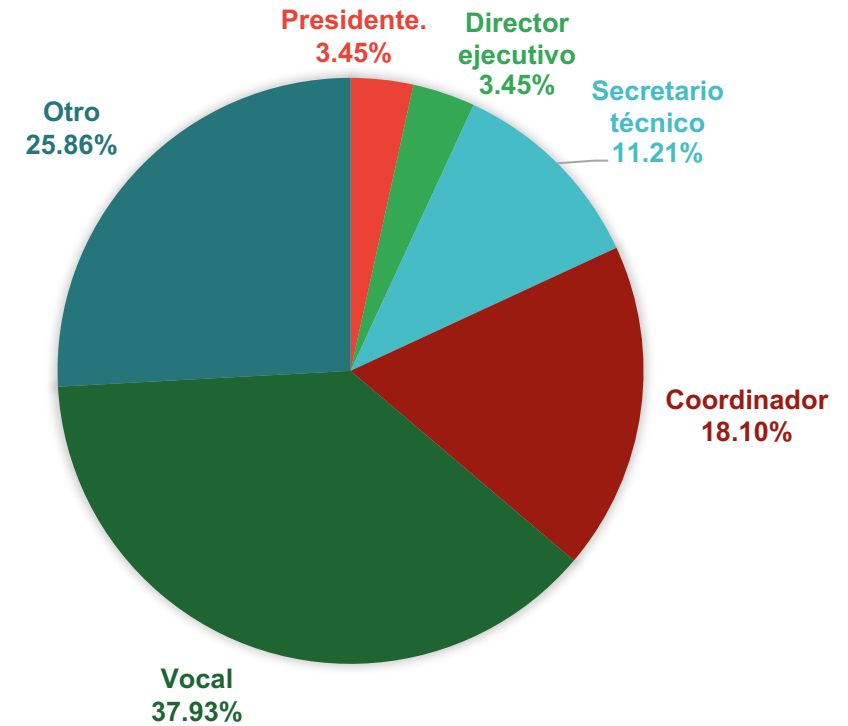



# ESCOLARIDAD Y FORMACIÓN ACADÉMICA

## NIVEL DE ESCOLARIDAD

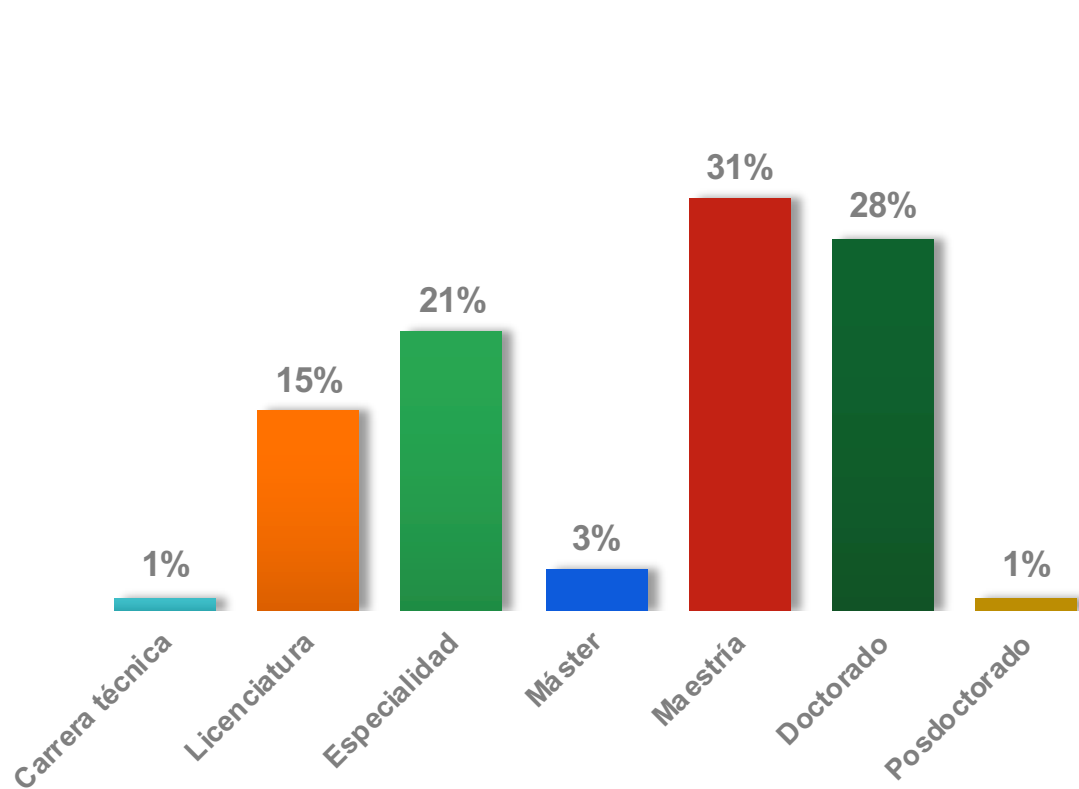

## CARRERAS CURSADAS

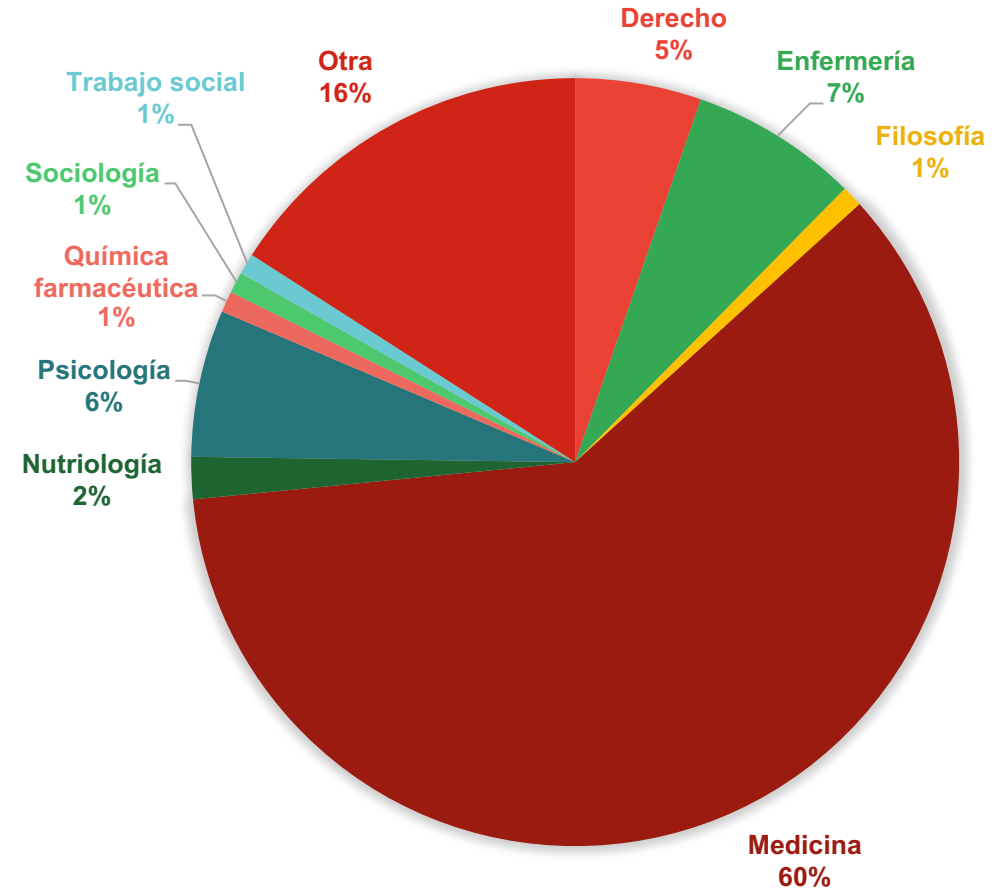

Otras carreras: salud pública y química clínica.



# CAPACITACIÓN O FORMACIÓN EN BIOÉTICA RECIBIDA

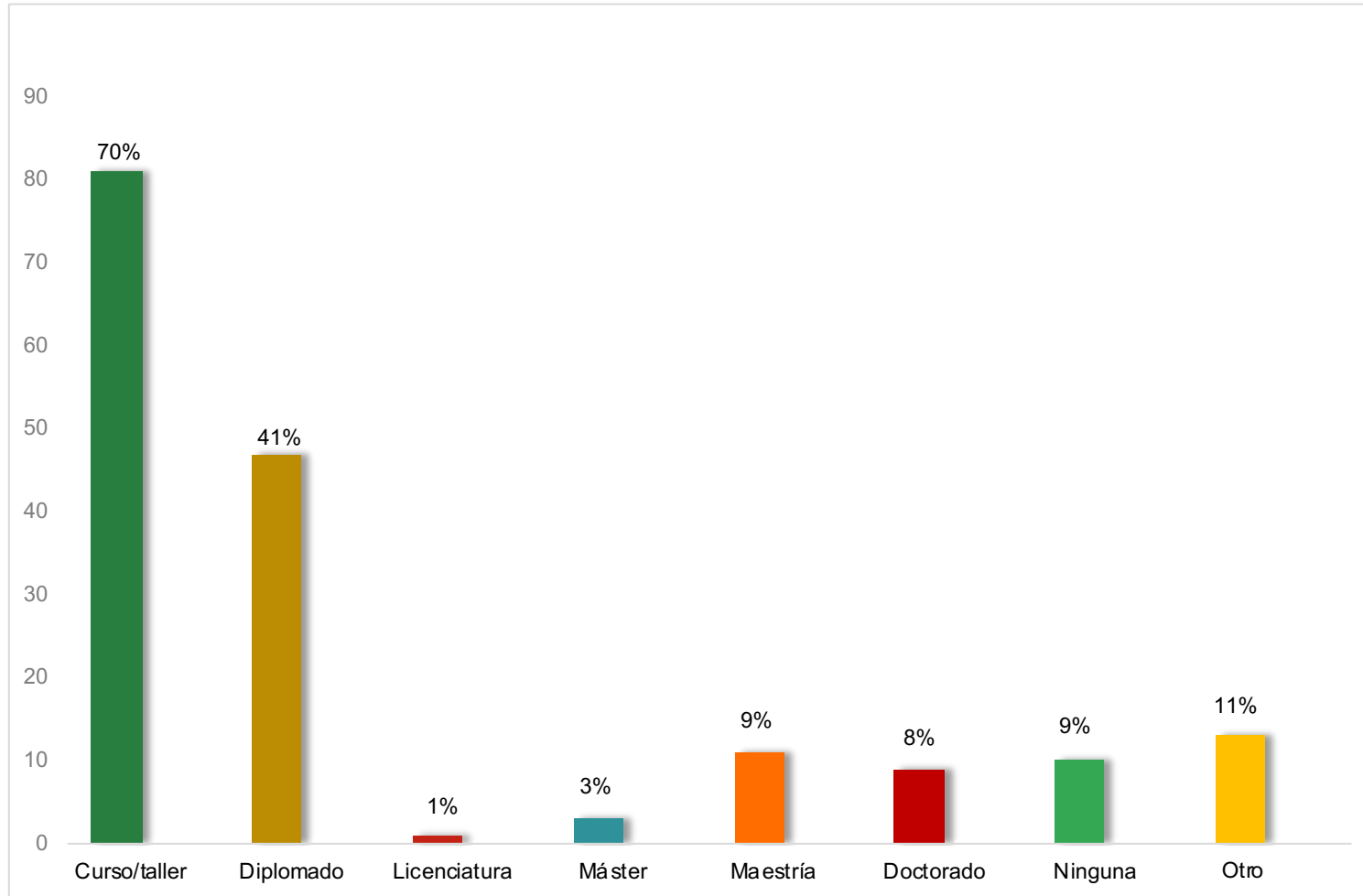

70% de los integrantes de las CEB que respondieron la encuesta ha participado en un curso o taller en bioética, 41% ha realizado un diplomado y 9% una maestría en la materia.

11% dijo haber recibido otro tipo de capacitación en bioética, como seminarios o ha aprendido de modo autodidacta.

9% no ha recibido ningún tipo de capacitación.



## MECANISMOS DE CAPACITACIÓN

La mayoría de los integrantes mencionó haberse capacitado de modo presencial o virtual a través de:

- Cursos
- Congresos
- Simposios
- Conferencias
- Talleres
- Pláticas

Asimismo, la mayoría realizó lecturas de artículos o libros sobre temas bioéticos.

Algunos realizaron diplomados, utilizaron material elaborado por la Comisión Nacional o videoconferencias.

## INSTITUCIONES ORGANIZADORAS

Servicios Estatales de Salud

Secretaría de Salud

Comisión Nacional de Bioética

Comisiones Estatales de Bioética

Instituto Mexicano del Seguro Social

Establecimientos de atención médica

Instituciones de Educación Superior nacionales y estatales, entre las que destacan:

- Universidad Autónoma de Querétaro
- Universidad Anáhuac
- Universidad Nacional Autónoma de México
- Universidad Autónoma del Estado de México

Instituto de Bioética de Nuevo León

Academias y asociaciones nacionales y estatales

Instituciones internacionales: CITI Program, UNESCO y Universidad de Navarra



# NECESIDADES DE CAPACITACIÓN

## TEMÁTICAS INSTITUCIONALES

La mayoría de los encuestados manifestó la necesidad de actualizar sus conocimientos en los siguientes temas institucionales orientados a la operación de las CEB:

1. Bioética en el PROSESA
2. Bioética en APS
3. Comités Hospitalarios de Bioética
4. Comités de Ética en Investigación
5. Quehacer de las CEB
6. Comisión Nacional de Bioética

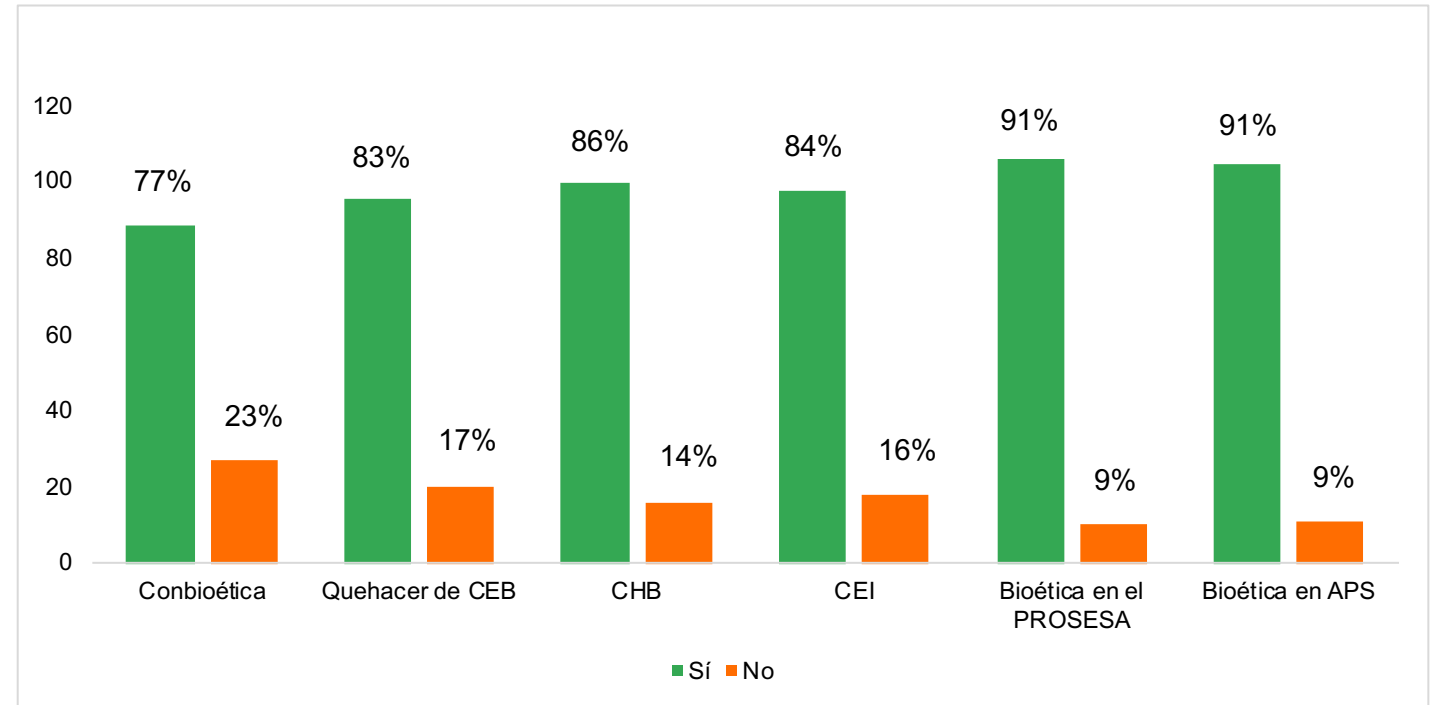

Otras necesidades de capacitación orientadas al funcionamiento de las CEB: bioética en crisis sanitarias, enfoque en la atención de usuarios de salud, tecnologías y educación en bioética, divulgación de la bioética y transversalidad de la bioética.





# NECESIDADES DE CAPACITACIÓN

## TEMAS RELACIONADOS CON LA BIOÉTICA

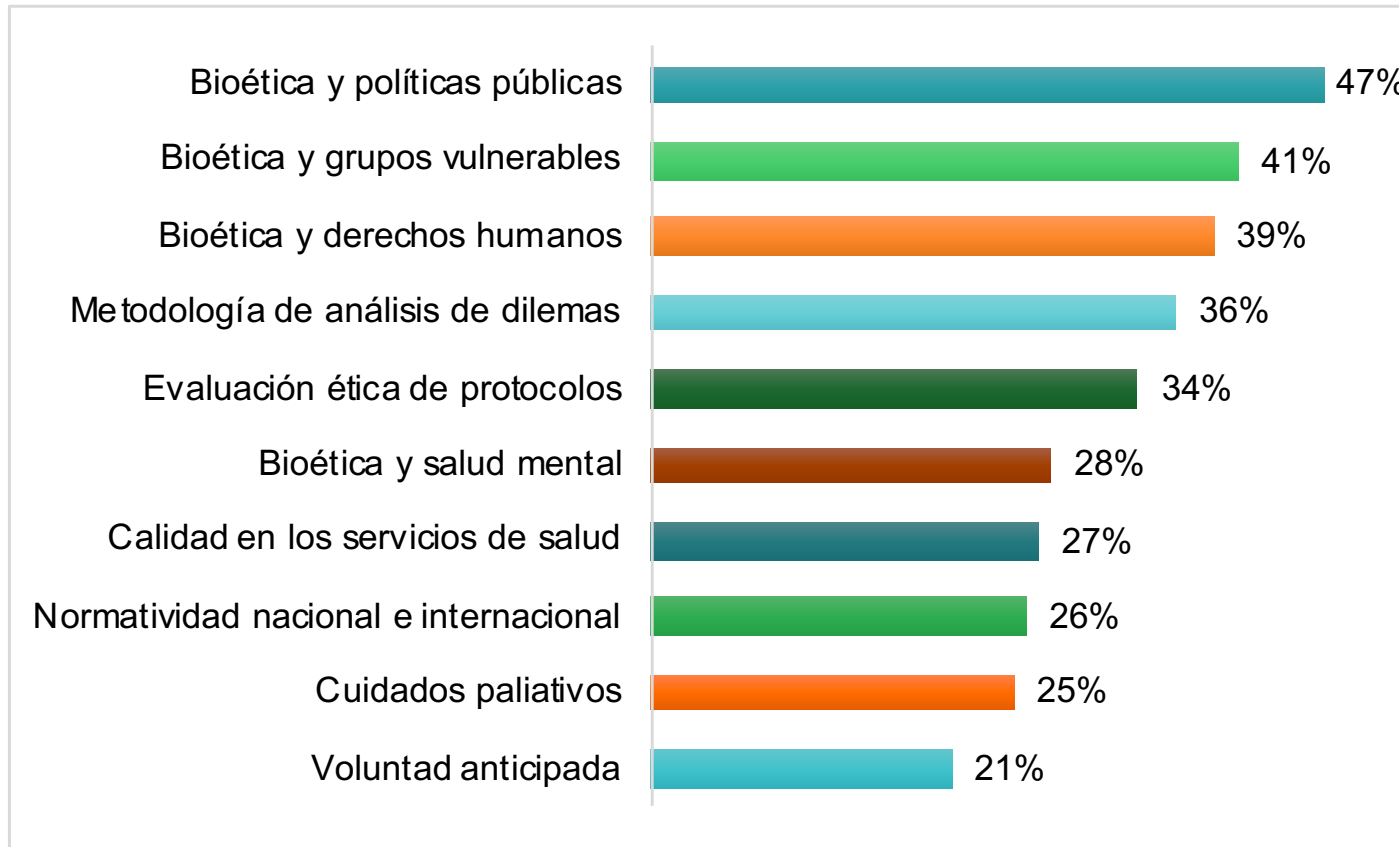

Los 5 temas principales en los que los integrantes de las CEB manifestaron requerir capacitación son:

1. Bioética y políticas públicas
2. Bioética y grupos vulnerables
3. Bioética y derechos humanos
4. Metodología de análisis de dilemas bioéticos
5. Evaluación ética de protocolos de investigación



# PREFERENCIAS DE CAPACITACIÓN

## MODALIDAD DE CAPACITACIÓN

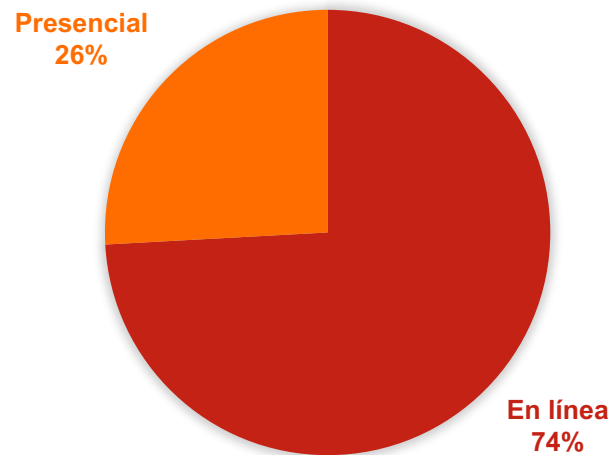

74% de los encuestados prefiere la modalidad en línea.

## DISPONIBILIDAD DE TIEMPO PARA CAPACITARSE (horas por semana)



49% tiene entre 1 y 2 horas semanales para capacitarse y 45% entre 3 y 5 horas semanales.



# OBSTÁCULOS PARA CAPACITARSE

El mayor obstáculo de los encuestados para capacitarse en bioética es la falta de tiempo (48%), seguido de la carencia de recursos financieros (33%) y la falta de oferta (21%).

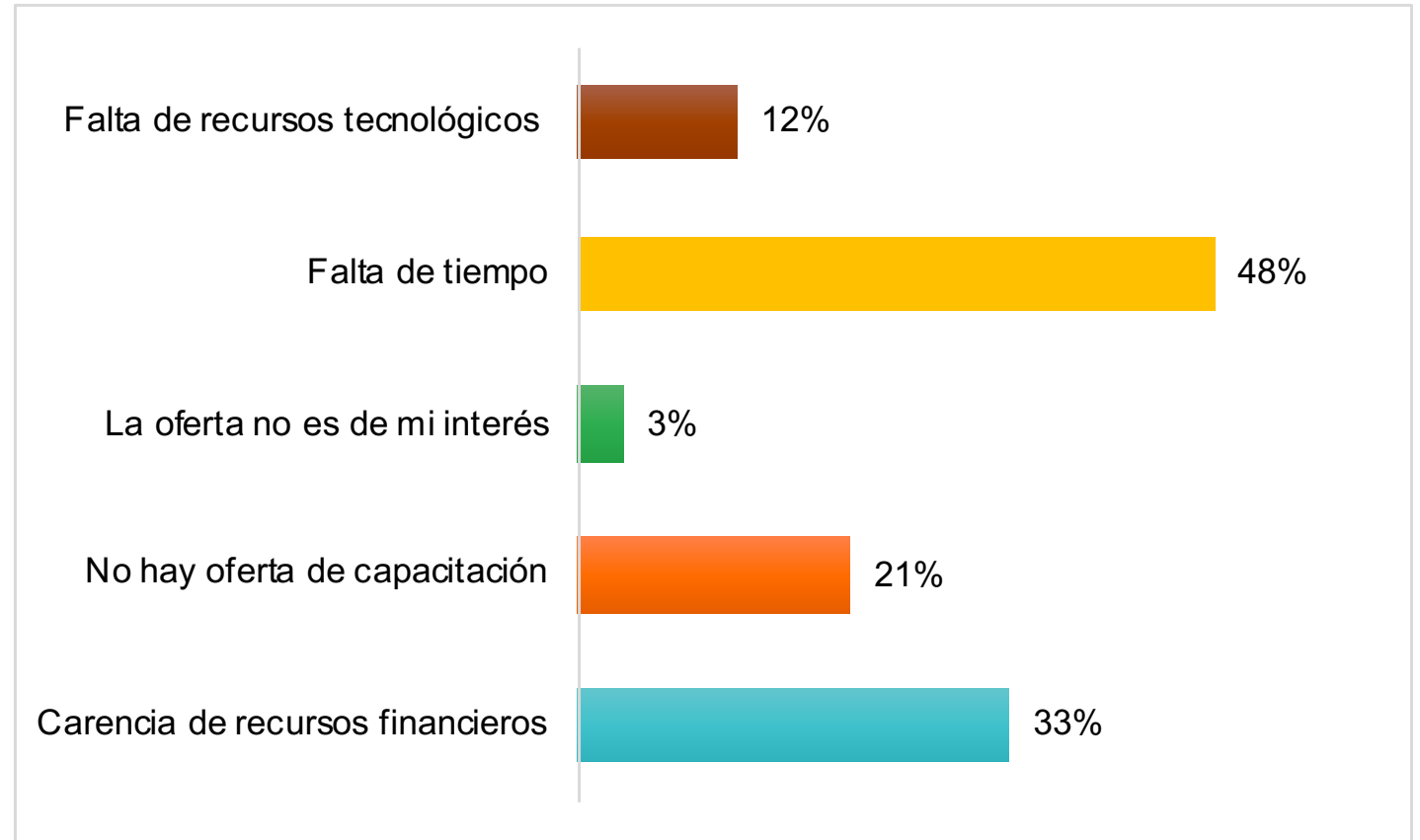

“Mi agradecimiento a la CONBIOÉTICA, que se ocupe de promover la capacitación de quienes participamos dentro de las Comisiones Estatales de Bioética.”

“Felicidades por esta iniciativa, me parece muy importante.”

“Excelente que se tome en cuenta nuestra opinión.”

“He participado en los eventos que ha organizado la CONBIOÉTICA con expertos en temas de Bioética y han sido muy significativos para mi desempeño. Lo que me hace falta es más conocimientos sobre la metodología de análisis de dilemas bioéticos y aspectos éticos en investigación para poder orientar a los CHB y CEI.”

“Muy importante que se dé seguimiento a esta encuesta, es importante la instrucción a los estados de dirigir recursos financieros para la Capacitación y Formación de Recursos Humanos en Bioética.”

“Excelente encuesta, agradeciendo que se realicen encuestas con mayor regularidad.”

“Gracias. por permitirme emitir mi opinión y dar a conocer las debilidades que considero tengo en relación a bioética.”

Ojalá se pudiera continuar con reuniones anuales de Comisiones Estatales de Bioética. Es un espacio en el que además de tener la oportunidad de ser capacitados o actualizados en diversos temas, es invaluable la oportunidad de dialogar y discutir sobre estos en los contextos de los Estados.

“Celebrar Congreso Nacional de Bioética cada año o cada dos, en distintas sedes del país.”.

“...Ante la pandemia de COVID-19 es necesario contar con cursos virtuales en vivo y grabados para ser consultados, muchas gracias.”

# Principales hallazgos



- Más de 75% de los integrantes de las CEB encuestados consideraron necesario actualizar sus conocimientos sobre temas ligados a la infraestructura bioética: APS, PROSESA, CHB, CEI, CEB y CONBIOÉTICA.
- En cuanto a los temas relacionados con la bioética, más de 40% solicitó capacitación sobre bioética y políticas públicas, así como bioética y grupos vulnerables.
- La modalidad en línea es la predilecta por 74% de los encuestados, sin embargo se debe considerar el contexto de la pandemia por SARS-Co-V2.
- Finalmente, 49% tiene una disponibilidad de 1 a 2 horas por semana para capacitarse.

## Consideraciones y recomendación:

Dentro de los temas necesarios para la operación de las CEB, 91% refirió Bioética y APS, como se tiene previsto realizar un foro especializado no se incluirá en el programa. Asimismo, 91% requirió una actualización sobre la Bioética en el PROSESA, se sugiere incluir una explicación en el tema Perspectiva de la CONBIOÉTICA.

# PROPUESTA DE PROGRAMA DE CAPACITACIÓN

DE ACUERDO CON LOS RESULTADOS

## Infraestructura bioética en México

Semana 1	Perspectiva de la CONBIOÉTICA	Duración 2 h
Semana 2	Funciones y ámbitos de acción de las CEB	Duración 2 h
Semana 3	Integración y funcionamiento de CHB	Duración 2 h
Semana 4	Integración y funcionamiento de CEI	Duración 2 h

## Temas selectos de bioética

Semana 5	Bioética y políticas públicas	Duración 2 h
Semana 6	Bioética y grupos vulnerables	Duración 2 h

- Semanas totales: 6
- Horas totales: 12
- Modalidad: en línea
- Público meta: integrantes de CEB
- Se emitirá constancia de capacitación