



# INFORME ANUAL SOBRE LA SITUACIÓN DE POBREZA Y REZAGO SOCIAL 2024

## 15 - México

### 15040 - Ixtapan de la Sal

#### I. Información sociodemográfica

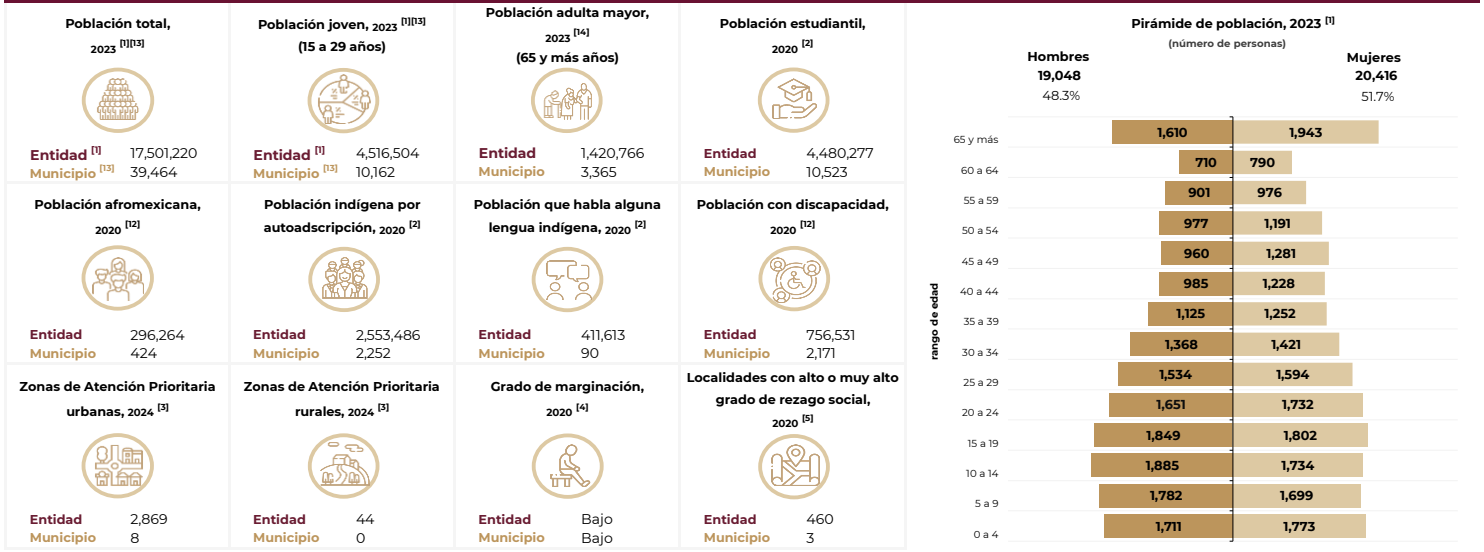

Nota: 1/ El dato de la población adulta mayor proviene de la Dirección General para la Validación de Beneficiarios, Secretaría de Bienestar, 2023. 2/ Los datos de población total y población joven a nivel entidad federativa provienen de las Proyecciones de la población de México 2020 - 2070 de CONAPO. Mientras que, a nivel municipal, se utilizan las Proyecciones 2015 - 2030, ya que CONAPO aún no cuenta con la actualización correspondiente.

#### II. Indicadores de pobreza multidimensional

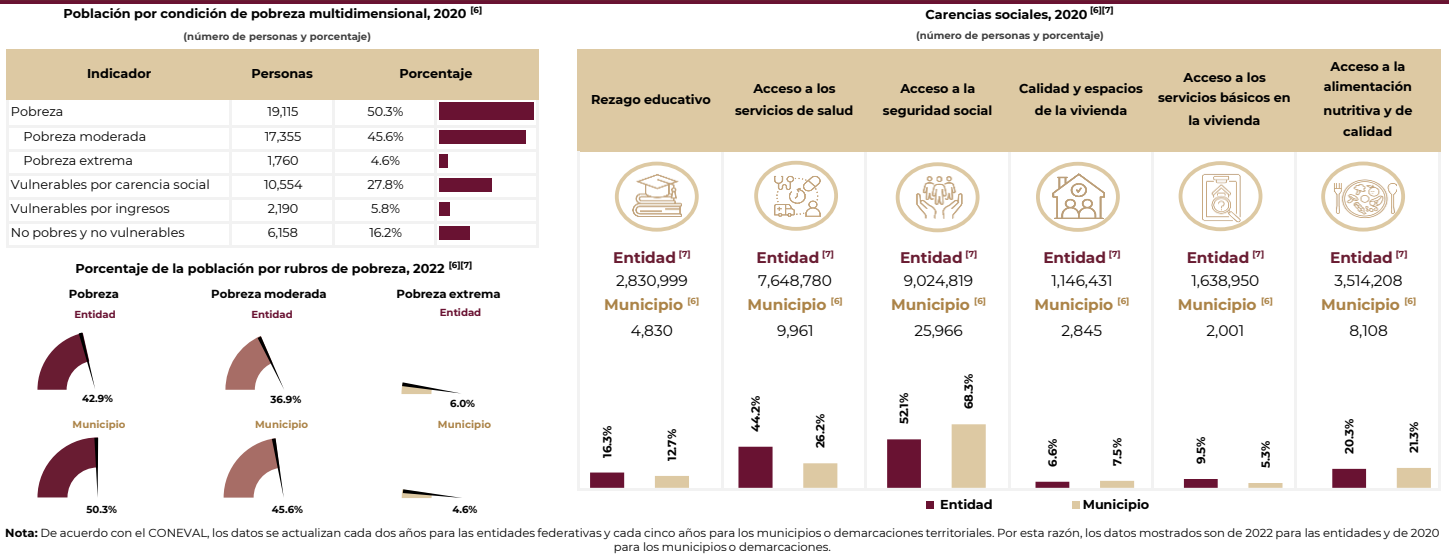

Nota: De acuerdo con el CONEVAL, los datos se actualizan cada dos años para las entidades federativas y cada cinco años para los municipios o demarcaciones territoriales. Por esta razón, los datos mostrados son de 2022 para las entidades y de 2020 para los municipios o demarcaciones.

#### III. Indicadores de seguimiento al derecho a la vivienda

Estimaciones de los componentes de carencia por calidad y espacios en la vivienda, 2020 <sup>[8]</sup>  
 (número de personas y viviendas)



Estimaciones de los componentes de carencia por acceso a los servicios básicos en la vivienda, 2020 <sup>[8]</sup>  
 (número de personas y viviendas)



Nota: 1/ Los datos que se muestran son una aproximación a los componentes de las carencias sociales que se analizan, debido a que no se dispone de esta información en CONEVAL. 2/ De acuerdo con el INEGI, una vivienda es el lugar construido para que las personas puedan habitar, descansar, cocinar, comer y resguardarse del ambiente.

**INFORME ANUAL SOBRE LA SITUACIÓN DE POBREZA Y REZAGO SOCIAL 2024**  
**15 - México**

**15040 - Ixtapan de la Sal**

**IV. Distribución de los recursos del Fondo de Aportaciones para la Infraestructura Social en su componente FAISMUN**

**Distribución geográfica de los recursos planeados del FAISMUN según sus componentes, enero-diciembre 2023 [9]**

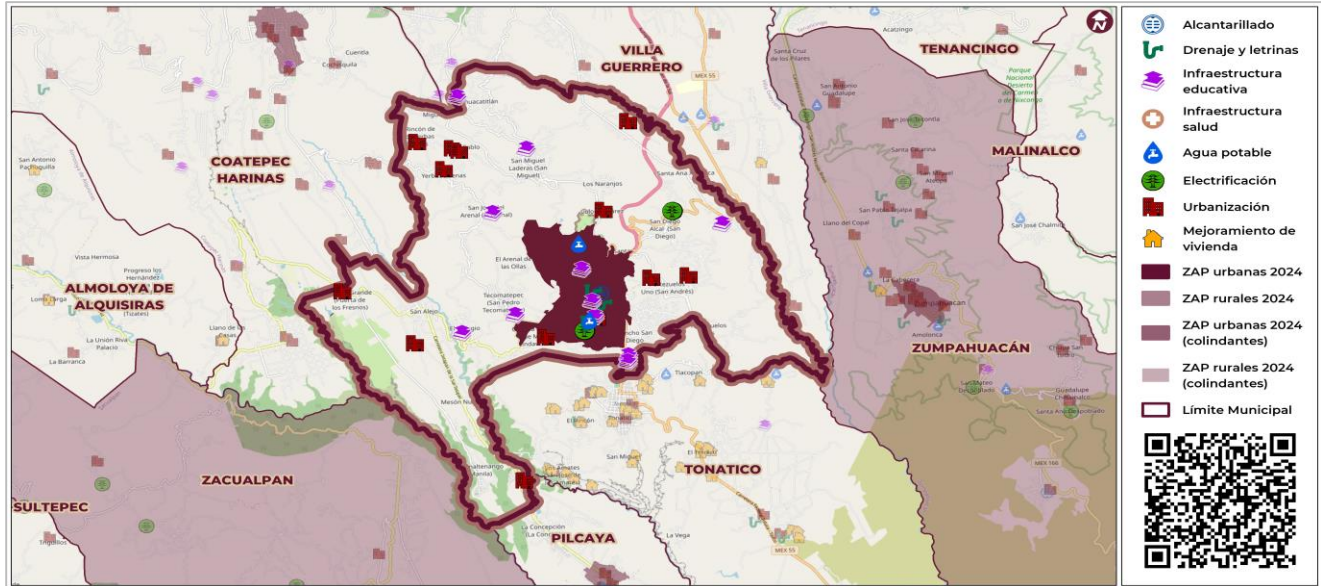

[https://sisge.bienestar.gob.mx/sisge?cve\\_geo=15040](https://sisge.bienestar.gob.mx/sisge?cve_geo=15040)

**Recursos planeados y ejercidos del FAISMUN, 2023**

Indicador	Millones de pesos
Recursos planeados (enero-diciembre 2023) [10]	34,0
Recursos ejercidos (enero-septiembre 2023) [11]	23,5

**Nota:** Los recursos planeados pueden no reflejar la totalidad para el ejercicio fiscal 2023, debido a que, al corte del 03 de diciembre de 2023, algunos municipios no contaban con la información completa en la MIDS.

**Distribución porcentual de los recursos planeados del FAISMUN según sus componentes, 2021-2023 [10]**

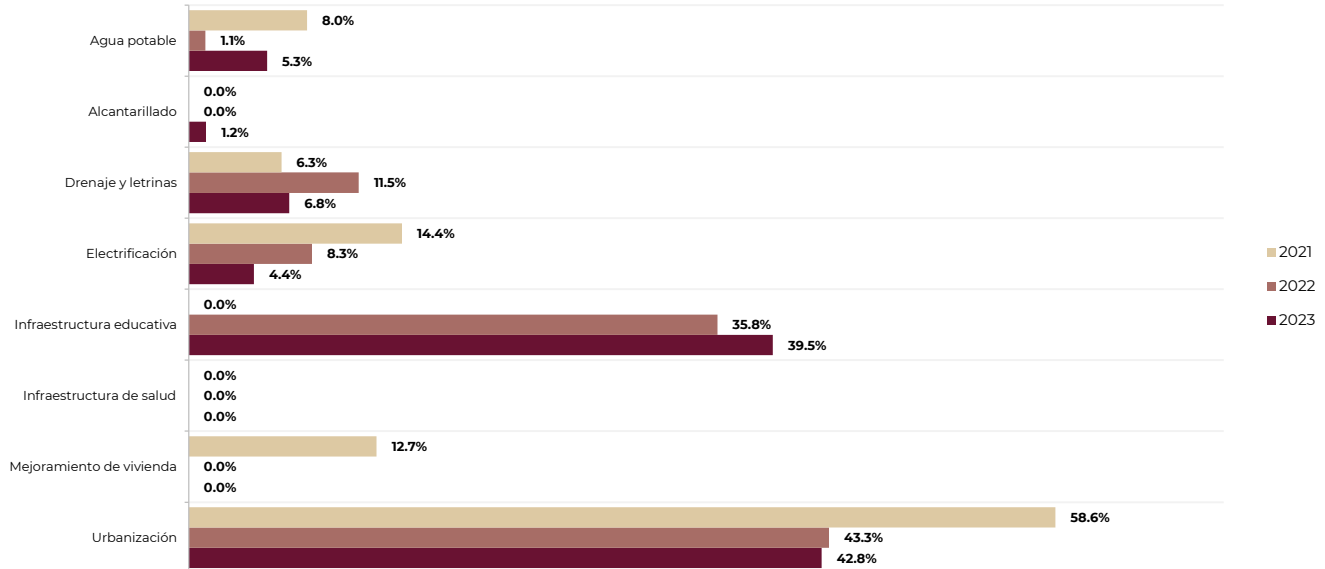

**Nota:** Los datos de 2021 y 2022 son definitivos; para 2023 los datos son preliminares al corte del 03 de diciembre de 2023.

**Fuentes de información:**

- [1] CONAPO, Proyecciones de la población de México y de las entidades federativas 2020 a 2070 (a mitad de año).
- [2] INEGI, Cuestionario ampliado. Censo de Población y Vivienda 2020.
- [3] DOF, Decreto por el que se formula la Declaratoria de las Zonas de Atención Prioritaria para 2024, (DOF 25/11/2023).
- [4] CONAPO, Índice de Marginación por entidad federativa 2020.
- [5] CONEVAL, Índice de Rezago Social 2020 a nivel nacional, estatal, municipal y localidad.
- [6] CONEVAL, Medición de la Pobreza a nivel municipio 2020, Anexo estadístico 2010 - 2020.
- [7] CONEVAL, Medición de la Pobreza a nivel entidad federativa 2022, Anexo estadístico.
- [8] DOPA, Secretaría de Bienestar, cálculo propio con base en el Cuestionario ampliado del Censo de Población y Vivienda 2020, INEGI, aplicando la Metodología para la Medición Multidimensional de la Pobreza 2020, CONEVAL.
- [9] DGPB, Secretaría de Bienestar, mapa elaborado a partir de la base de datos de los recursos planeados extraída de la MIDS, proporcionada por la DGD, Secretaría de Bienestar.
- [10] DGD, Secretaría de Bienestar, a partir de la base de datos de los recursos planeados extraída de la MIDS.
- [11] UED-SHCP, con información extraída del SRFT, 2023-T3. Informe sobre Ejercicio, Destino y Resultados de los Recursos Federales Transferidos a las Entidades Federativas y Municipios. Carpeta Ejercicio del Gasto.
- [12] INEGI, Cuestionario básico. Censo de Población y Vivienda 2020.
- [13] CONAPO, Proyecciones de la Población de los municipios de México, 2015 - 2030 (a mitad de año).
- [14] DGPB, Secretaría de Bienestar, padrón de beneficiarios del Programa Pensión para el Bienestar de las Personas Adultas Mayores, 2023.

Para mayor información de los Informes anuales históricos, consultar en: <https://www.gob.mx/bienestar/documentos/informe-anual-sobre-la-situacion-de-pobreza-y-rezago-social>