

**Fechas de inicio de zafra, 1er estimado.**

**Cuadro 1**

#	Ingenio	Fecha Real	Fecha estimada	Diferencia de días
1	La Margarita	9 de noviembre de 2023	9 de noviembre de 2023	En tiempo
2	Cia. La Fe (Pujilic)	15 de noviembre de 2023	15 de noviembre de 2023	En tiempo
3	Huixtla	15 de noviembre de 2023	15 de noviembre de 2023	En tiempo
4	Atencingo	15 de noviembre de 2023	15 de noviembre de 2023	En tiempo
5	Mahuixtlán	16 de noviembre de 2023	16 de noviembre de 2023	En tiempo
6	San Rafael de Pucté	17 de noviembre de 2023	8 de noviembre de 2023	Atrasó 9
7	Adolfo López Mateos	19 de noviembre de 2023	18 de noviembre de 2023	Atrasó 1
8	Central Casasano	20 de noviembre de 2023	8 de noviembre de 2023	Atrasó 12
9	Tres Valles	20 de noviembre de 2023	15 de noviembre de 2023	Atrasó 5
10	El Modelo	21 de noviembre de 2023	16 de noviembre de 2023	Atrasó 5
11	Pánuco	23 de noviembre de 2023	10 de noviembre de 2023	Atrasó 13
12	San José de Abajo	23 de noviembre de 2023	10 de noviembre de 2023	Atrasó 13
13	San Francisco Ameca	24 de noviembre de 2023	23 de noviembre de 2023	Atrasó 1
14	El Higo	24 de noviembre de 2023	5 de diciembre de 2023	Adelantó 11
15	Central La Providencia	25 de noviembre de 2023	25 de noviembre de 2023	En tiempo
16	Tala	27 de noviembre de 2023	26 de noviembre de 2023	Atrasó 1
17	Emiliano Zapata	28 de noviembre de 2023	25 de noviembre de 2023	Atrasó 3
18	Central Progreso	30 de noviembre de 2023	30 de noviembre de 2023	En tiempo
19	El Mante	1 de diciembre de 2023	22 de noviembre de 2023	Atrasó 9
20	La Gloria	1 de diciembre de 2023	28 de noviembre de 2023	Atrasó 3
21	San Cristóbal	1 de diciembre de 2023	29 de noviembre de 2023	Atrasó 2
22	San Pedro	1 de diciembre de 2023	30 de noviembre de 2023	Atrasó 1
23	Central El Potrero	4 de diciembre de 2023	4 de diciembre de 2023	En tiempo
24	San Nicolás	4 de diciembre de 2023	4 de diciembre de 2023	En tiempo
25	Pedernales	6 de diciembre de 2023	5 de diciembre de 2023	Atrasó 1
26	Bellavista	6 de diciembre de 2023	15 de noviembre de 2023	Atrasó 21
27	El Molino	7 de diciembre de 2023	7 de diciembre de 2023	En tiempo
28	Lázaro Cárdenas	9 de diciembre de 2023	2 de diciembre de 2023	Atrasó 7
29	Melchor Ocampo	9 de diciembre de 2023	4 de diciembre de 2023	Atrasó 5
30	San Miguel del Naranjo	10 de diciembre de 2023	10 de diciembre de 2023	En tiempo
31	Quesería	10 de diciembre de 2023	10 de diciembre de 2023	En tiempo
32	Constancia	11 de diciembre de 2023	8 de diciembre de 2023	Atrasó 3
33	Central Motzorongo	12 de diciembre de 2023	6 de diciembre de 2023	Atrasó 6
34	Plan de San Luis	14 de diciembre de 2023	6 de diciembre de 2023	Atrasó 8
35	José María Morelos	16 de diciembre de 2023	3 de diciembre de 2023	Atrasó 13
36	CIASA (Cuatutolapam)	18 de diciembre de 2023	11 de diciembre de 2023	Atrasó 7
37	El Refugio	20 de diciembre de 2023	7 de diciembre de 2023	Atrasó 13
38	Tamazula	21 de diciembre de 2023	27 de noviembre de 2023	Atrasó 24
39	Central San Miguelito	23 de diciembre de 2023	17 de diciembre de 2023	Atrasó 6
40	Santa Rosalía	23 de diciembre de 2023	24 de noviembre de 2023	Atrasó 29
41	La Joya	23 de diciembre de 2023	20 de diciembre de 2023	Atrasó 3
42	Presidente Benito Juárez	2 de enero de 2024	4 de enero de 2024	Adelantó 2
43	Eldorado	8 de enero de 2024	8 de enero de 2024	En tiempo
44	Alianza Popular	10 de enero de 2024	5 de enero de 2024	Atrasó 5
45	Plan de Ayala	10 de enero de 2024	8 de enero de 2024	Atrasó 2
46	Santa Clara	13 de enero de 2024	20 de diciembre de 2023	Atrasó 24
47	Calipam	15 de enero de 2024	30 de diciembre de 2023	Atrasó 16
48	El Carmen*		16 de diciembre de 2023	

\*Ingenios que aún no han iniciado zafra conforme a lo indicado en su 1er estimado.

**Nota:** En la semana 17, el ingenio Calipam no entregó información en la semana reportada.

**Avance de producción de caña y azúcar. Zafra 2023/24.**



30/1/2024, 14:50:06

Ingenios, avance de producción de caña y azúcar

● Con retraso en su inicio de zafra **01**

● En zafra. **47**

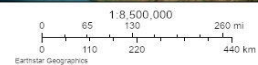

**Comparativos nacionales**

**Semanal**

**Cuadro 2**

Variable	Superficie industrializada	Caña molida	Rendimiento de campo	Producción total de azúcar	Rendimiento de fábrica	Rendimiento agroindustrial
	ha	t	t/ha	t	%	t azúcar/ha
Zafra 2023/24 (a)	24,564	1,677,016	68.27	164,243	9.79	6.69
1er. estimado, zafra 2023/24 (b)	39,488	2,286,930	57.91	253,823	11.10	6.43
Zafra 2022/23 (c)*	35,634	2,354,640	66.08	258,494	10.98	7.25
<b>Diferencias</b>						
<b>(a) - (b)</b>	<b>-14,923</b>	<b>-609,914</b>	<b>10.36</b>	<b>-89,580</b>	<b>-1.31</b>	<b>0.26</b>
<b>(a) - (c)*</b>	<b>-11,070</b>	<b>-677,624</b>	<b>2.19</b>	<b>-94,250</b>	<b>-1.19</b>	<b>-0.56</b>

\*Semana 17 con fecha de corte al 21/01/2023

**Semanal de calidades de azúcar (t)**

**Cuadro 3**

Variable	Azúcar refinada	Azúcar estándar	Azúcar blanco especial	Azúcar mascabado	Azúcar con pol menor a 99.2
	t	t	t	t	t
Real zafra 2023/24 (d)	34,914	109,627	1,166	-	18,536
Real zafra 2022/23 (e)*	57,353	157,174	3,174	-	40,793
<b>Diferencias</b>					
<b>(d) - (e)*</b>	<b>-22,438</b>	<b>-47,547</b>	<b>-2,009</b>	<b>-</b>	<b>-22,257</b>

\*Semana 17 con fecha de corte al 21/01/2023

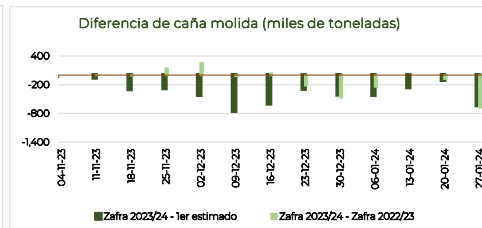
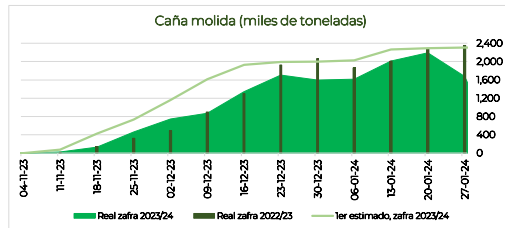
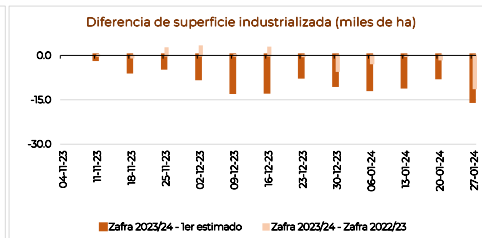
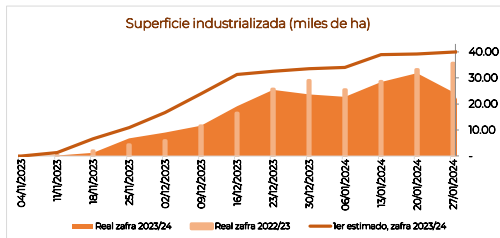

Comparativos nacionales

Acumulados

Cuadro 4

Variable	Superficie industrializada	Caña molida	Rendimiento de campo	Producción total de azúcar	Rendimiento de fábrica	Rendimiento agroindustrial
	ha	t	t/ha	t	%	t azúcar/ha
Zafra 2023/24 (a)	206,608	14,851,881	71.88	1,347,625	9.07	6.52
1er. estimado, zafra 2023/24 (b)	306,192	18,673,475	60.99	1,942,371	10.40	6.34
Zafra 2022/23 (c)*	217,671	15,658,714	71.94	1,562,082	9.98	7.18
<b>Diferencias</b>						
(a) - (b)	-99,584	-3,821,594	10.89	-594,746	-1.33	0.18
(a) - (c)*	-11,063	-806,833	-0.06	-214,457	-0.91	-0.66

\*Semana 17 con fecha de corte al 21/01/2023

Acumulados de calidades de azúcar (t)

Cuadro 5

Variable	Azúcar refinada	Azúcar estándar	Azúcar blanco especial	Azúcar mascabado	Azúcar con pol menor a 99.2
Real zafra 2023/24 (d)	274,865	904,885	16,877	-	150,998
Real zafra 2022/23 (e)*	284,741	988,841	29,147	-	259,353
<b>Diferencias</b>					
(d) - (e)*	-9,876	-83,956	-12,270	-	-108,355

\*Semana 17 con fecha de corte al 21/01/2023

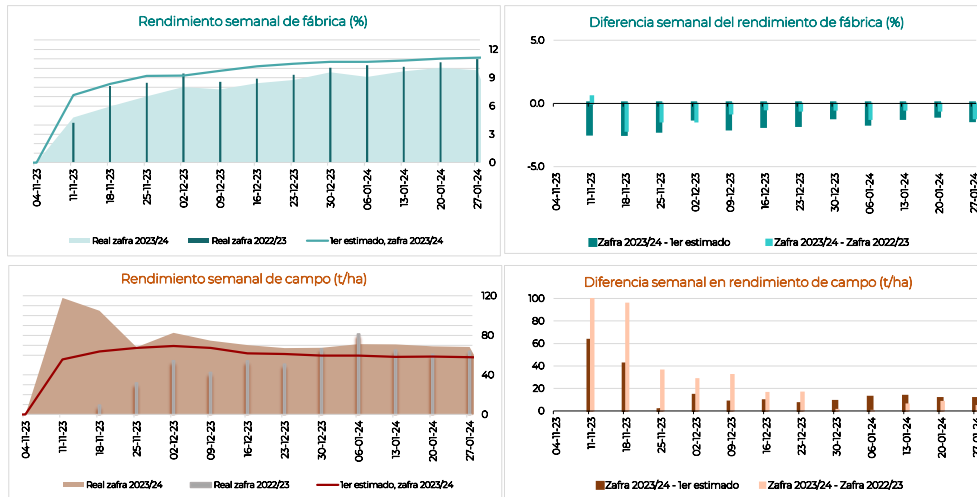

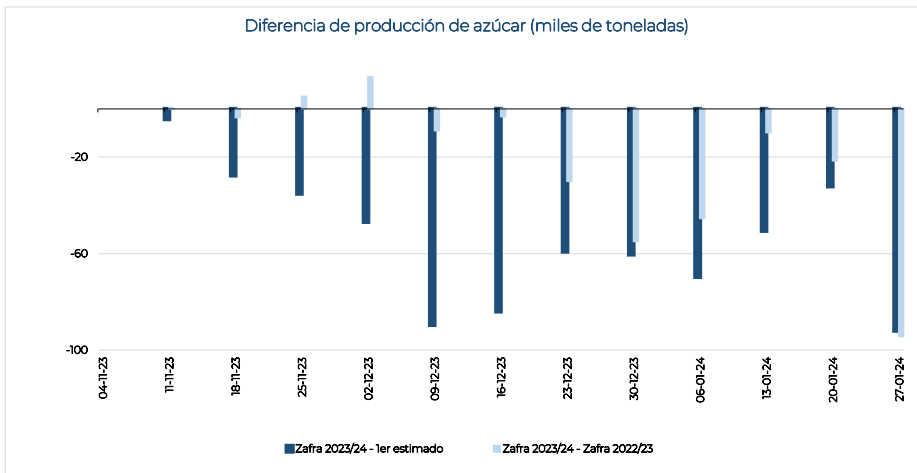
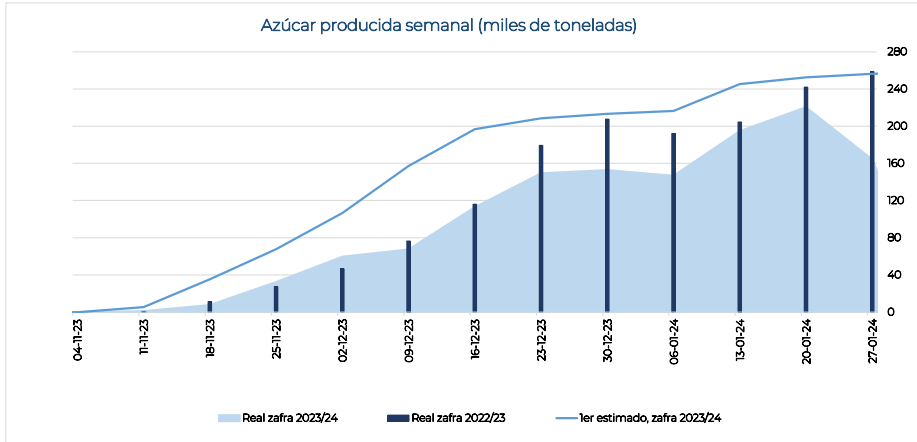

**Información semanal por ingenio y grupo azucarero**
**Cuadro 6**

Ingenio	Superficie industrializada	Caña molida	Rendimiento de campo	Producción de azúcar	Rendimiento de fábrica	Rendimiento agroindustrial	Azúcar refinada	Azúcar estándar	Azúcar blanco especial	Azúcar mascabado	Azúcar con pol menor a 99.2	KARBE neto teórico
	ha											
<b>Nacional</b>	<b>24,564</b>	<b>1,677,016</b>	<b>68.27</b>	<b>164,243</b>	<b>9.79</b>	<b>6.69</b>	<b>34,914</b>	<b>109,627</b>	<b>1,166</b>	<b>-</b>	<b>18,536</b>	<b>104.887</b>
Beta San Miguel	5,822	353,997	60.80	35,799	10.11	6.15	4,898	25,849	794	-	4,258	106.095
Central Casasano	324	33,376	103.14	4,061	12.17	12.55	-	4,061	-	-	-	124.318
San Francisco Ameca	528	51,850	98.12	5,643	10.88	10.68	-	4,850	794	-	-	112.652
Emiliano Zapata	529	43,607	82.37	5,390	12.36	10.18	-	5,390	-	-	-	126.424
Central San Miguelito	233	16,656	71.63	1,381	8.29	5.94	-	-	-	-	1,381	83.279
Santa Rosalía	187	13,009	69.74	1,240	9.53	6.65	-	-	-	-	1,240	107.167
Central El Potrero	811	52,188	64.39	4,898	9.39	6.04	4,898	-	-	-	-	100.985
Central La Providencia	313	19,530	62.40	1,637	8.38	5.23	-	-	-	-	1,637	84.624
Quesería	804	46,244	57.50	4,811	10.40	5.98	-	4,811	-	-	-	109.574
San Rafael de Pucté	111	5,652	51.02	446	7.88	4.02	-	446	-	-	-	83.456
Constanza	544	27,192	50.00	2,201	8.09	4.05	-	2,201	-	-	-	81.538
San Miguel del Naranjo	1,439	44,694	31.05	4,092	9.16	2.84	-	4,092	-	-	-	101.364
<b>Zucarmex</b>	<b>4,094</b>	<b>346,612</b>	<b>84.67</b>	<b>37,175</b>	<b>10.73</b>	<b>9.08</b>	<b>6,275</b>	<b>28,475</b>	<b>-</b>	<b>-</b>	<b>2,425</b>	<b>111.998</b>
Tamazula	326	55,490	170.24	6,275	11.31	19.25	6,275	-	-	-	-	115.68
Cia. La Fe (Pujitlic)	696	68,742	98.83	8,570	12.47	12.32	-	8,570	-	-	-	127.641
Atencingo	709	65,251	92.03	8,291	12.71	11.69	-	8,291	-	-	-	127.248
Melchor Ocampo	595	49,259	82.79	5,591	11.35	9.40	-	5,591	-	-	-	120.527
Mahuixtlán	159	12,880	80.92	1,223	9.49	7.68	-	1,223	-	-	-	99.232
El Higo	860	51,615	60.00	4,800	9.30	5.58	-	4,800	-	-	-	98.845
San Cristóbal	749	43,375	57.94	2,425	5.59	3.24	-	-	-	-	2,425	67.610
<b>Santos</b>	<b>2,702</b>	<b>162,817</b>	<b>60.27</b>	<b>16,490</b>	<b>10.13</b>	<b>6.10</b>	<b>4,580</b>	<b>10,087</b>	<b>188</b>	<b>-</b>	<b>1,635</b>	<b>111.288</b>
Bellavista	371	30,687	82.76	3,531	11.50	9.52	-	3,531	-	-	-	117.36
Pedernales	213	17,610	82.71	1,970	11.19	9.25	-	1,970	-	-	-	115.167
Plan de Ayala	675	38,170	56.58	4,059	10.63	6.02	4,059	-	-	-	-	116.69
Presidente Benito Juárez	273	15,235	55.77	709	4.65	2.59	521	-	188	-	-	92.88
CIASA (Cuatotolapam)	303	16,480	54.45	1,645	9.98	5.43	-	10	-	-	1,635	103.62
Alianza Popular	868	44,635	51.45	4,577	10.25	5.28	-	4,577	-	-	-	110.01
<b>GAM</b>	<b>1,713</b>	<b>133,270</b>	<b>77.81</b>	<b>13,974</b>	<b>10.49</b>	<b>8.16</b>	<b>6,195</b>	<b>7,594</b>	<b>185</b>	<b>-</b>	<b>-</b>	<b>110.618</b>
Tala	1,161	95,577	82.34	10,174	10.64	8.76	4,705	5,284	185	-	-	112.779
Lázaro Cárdenas	172	13,410	78.02	1,490	11.11	8.67	1,490	-	-	-	-	110.19
Eldorado	380	24,282	63.90	2,310	9.51	6.08	-	2,310	-	-	-	102.12
<b>Porres</b>	<b>1,607</b>	<b>133,259</b>	<b>82.91</b>	<b>11,712</b>	<b>8.79</b>	<b>7.29</b>	<b>-</b>	<b>9,213</b>	<b>-</b>	<b>-</b>	<b>2,498</b>	<b>94.061</b>
Huixtla	601	52,580	87.52	4,480	8.52	7.46	-	1,982	-	-	2,498	97.563
Santa Clara	265	23,195	87.37	2,289	9.87	8.62	-	2,289	-	-	-	94.491
El Modelo	332	28,374	85.59	2,673	9.42	8.06	-	2,673	-	-	-	99.597
San Pedro	409	29,110	71.09	2,269	7.79	5.54	-	2,269	-	-	-	82.353
<b>PIASA</b>	<b>1,759</b>	<b>113,076</b>	<b>64.30</b>	<b>8,268</b>	<b>7.31</b>	<b>4.70</b>	<b>8,268</b>	<b>-</b>	<b>-</b>	<b>-</b>	<b>-</b>	<b>93.908</b>
Tres Valles	646	47,665	73.81	3,546	7.44	5.49	3,546	-	-	-	-	93.604
Adolfo López Mateos	477	31,565	66.20	1,786	5.66	3.74	1,786	-	-	-	-	77.792
Plan de San Luis	636	33,846	53.22	2,937	8.68	4.62	2,937	-	-	-	-	109.726
<b>La Margarita</b>	<b>1,401</b>	<b>81,778</b>	<b>58.38</b>	<b>7,927</b>	<b>9.69</b>	<b>5.66</b>	<b>-</b>	<b>7,919</b>	<b>-</b>	<b>-</b>	<b>8</b>	<b>103.985</b>
José María Morelos	375	30,106	80.33	2,913	9.68	7.77	-	2,913	-	-	-	103.291
La Margarita	480	29,734	61.91	2,835	9.54	5.90	-	2,828	-	-	8	99.482
Central Progreso	546	21,938	40.20	2,178	9.93	3.99	-	2,178	-	-	-	110.811
<b>Pantaleón</b>	<b>2,118</b>	<b>128,897</b>	<b>60.85</b>	<b>12,168</b>	<b>9.44</b>	<b>5.74</b>	<b>2,938</b>	<b>5,155</b>	<b>-</b>	<b>-</b>	<b>4,075</b>	<b>109.218</b>
El Mante	1,081	68,308	63.22	7,238	10.60	6.70	2,938	4,300	-	-	-	123.893
Pánuco	1,038	60,589	58.39	4,930	8.14	4.75	-	855	-	-	4,075	92.857
<b>GAT</b>	<b>1,384</b>	<b>99,069</b>	<b>71.58</b>	<b>9,596</b>	<b>9.69</b>	<b>6.93</b>	<b>-</b>	<b>9,140</b>	<b>-</b>	<b>-</b>	<b>456</b>	<b>98.525</b>
La Gloria	768	65,958	85.88	6,621	10.04	8.62	-	6,621	-	-	-	98.726
La Joya	616	33,111	53.75	2,975	8.98	4.83	-	2,519	-	-	456	98.118
<b>Motzorongo</b>	<b>959</b>	<b>59,890</b>	<b>62.46</b>	<b>4,972</b>	<b>8.30</b>	<b>5.18</b>	<b>-</b>	<b>1,791</b>	<b>-</b>	<b>-</b>	<b>3,180</b>	<b>82.662</b>
Central Motzorongo	682	47,310	69.38	3,674	7.77	5.39	-	1,608	-	-	2,066	81.908
El Refugio	277	12,580	45.42	1,298	10.32	4.69	-	183	-	-	1,115	85.487
<b>García González</b>	<b>-</b>	<b>-</b>	<b>-</b>	<b>-</b>	<b>-</b>	<b>-</b>	<b>-</b>	<b>-</b>	<b>-</b>	<b>-</b>	<b>-</b>	<b>-</b>
Calipam	-	-	-	-	-	-	-	-	-	-	-	-
El Carmen*	-	-	-	-	-	-	-	-	-	-	-	-
<b>Independientes</b>	<b>1,006</b>	<b>64,352</b>	<b>63.94</b>	<b>6,164</b>	<b>9.58</b>	<b>6.12</b>	<b>1,760</b>	<b>4,404</b>	<b>-</b>	<b>-</b>	<b>-</b>	<b>87.894</b>
San José de Abajo	182	12,238	67.40	904	7.38	4.98	-	904	-	-	-	81.27
El Molino	489	31,950	65.37	3,500	10.95	7.16	-	3,500	-	-	-	-
San Nicolás	336	20,164	60.00	1,760	8.73	5.24	1,760	-	-	-	-	92.033

Nota: El dato nacional de KARBE solo contiene información de los ingenios que proporcionaron los datos necesarios para el cálculo.

\*Ingenios que aún no han iniciado zafra conforme a lo indicado en su 1er estimado.

**Información acumulada por ingenio y grupo azucarero**
**Cuadro 7**

Ingenio	Superficie industrializada	Caña molida	Rendimiento de campo	Producción de azúcar	Rendimiento de fábrica	Rendimiento agroindustrial	Azúcar refinada	Azúcar estándar	Azúcar blanco especial	Azúcar mascabado	Azúcar con pol menor a 99.2	KARBE neto teórico
	ha											
<b>Nacional</b>	<b>206,608</b>	<b>14,851,881</b>	<b>71.88</b>	<b>1,347,625</b>	<b>9.07</b>	<b>6.52</b>	<b>274,865</b>	<b>904,885</b>	<b>16,877</b>	-	<b>150,998</b>	<b>100,788</b>
<b>Beta San Miguel</b>	50,261	3,295,466	65.57	302,016	9.16	6.01	36,226	191,466	12,324	-	62,001	101,593
Central Casasano	2,740	281,326	102.66	32,451	11.53	11.84	-	32,451	-	-	-	117,779
San Francisco Ameca	4,147	401,800	96.88	38,438	9.57	9.27	-	26,114	12,324	-	-	101,656
Emiliano Zapata	4,051	354,493	87.50	42,404	11.96	10.47	-	42,404	-	-	-	124,262
Central San Miguelito	1,323	104,407	78.92	8,004	7.67	6.05	-	-	-	-	8,004	86,850
Queseria	4,259	305,982	71.85	30,345	9.92	7.13	-	30,345	-	-	-	109,233
Central El Potrero	6,120	425,975	69.61	36,226	8.50	5.92	36,226	-	-	-	-	99,470
Santa Rosalía	2,332	161,014	69.06	15,378	9.55	6.60	-	-	-	-	15,378	106,129
Central La Providencia	4,280	267,111	62.40	21,206	7.94	4.95	-	-	-	-	21,206	86,669
San Rafael de Pucté	8,476	469,752	55.42	34,983	7.45	4.13	-	17,570	-	-	17,413	91,606
Constancia	4,727	236,335	50.00	18,201	7.70	3.85	-	18,201	-	-	-	84,977
San Miguel del Naranjo	7,806	287,271	36.80	24,381	8.49	3.12	-	24,381	-	-	-	96,821
<b>Zucarmex</b>	<b>35,691</b>	<b>3,155,229</b>	<b>88.40</b>	<b>315,128</b>	<b>9.99</b>	<b>8.83</b>	<b>23,890</b>	<b>264,564</b>	-	-	<b>26,674</b>	<b>107,467</b>
Tamazula	2,054	258,205	125.69	23,890	9.25	11.63	23,890	-	-	-	-	112,500
Atencingo	6,221	668,827	107.51	77,307	11.56	12.43	-	77,307	-	-	-	120,054
Cía. La Fe (Pujilic)	6,647	694,818	104.53	82,119	11.82	12.35	-	82,119	-	-	-	120,955
Melchor Ocampo	3,418	355,714	104.08	38,800	10.91	11.35	-	38,800	-	-	-	116,313
Mahuixtlán	1,871	166,185	88.81	15,515	9.34	8.29	-	15,515	-	-	-	100,161
San Cristóbal	9,563	656,531	68.65	48,255	7.35	5.05	-	21,581	-	-	26,674	81,273
El Higo	5,916	354,949	60.00	29,243	8.24	4.94	-	29,243	-	-	-	95,071
<b>Santos</b>	<b>14,961</b>	<b>944,097</b>	<b>63.10</b>	<b>85,303</b>	<b>9.04</b>	<b>5.70</b>	<b>20,996</b>	<b>59,075</b>	<b>3,598</b>	-	<b>1,635</b>	<b>104,303</b>
Pedernales	1,336	117,783	88.18	11,255	9.56	8.43	-	11,255	-	-	-	102,964
Bellavista	2,292	197,227	86.04	19,207	9.74	8.38	-	19,207	-	-	-	106,582
Presidente Benito Juárez	3,354	194,531	57.99	15,081	7.75	4.50	11,484	-	3,598	-	-	90,165
Plan de Ayala	2,022	114,657	56.70	9,512	8.30	4.70	9,512	-	-	-	-	115,010
Alianza Popular	2,360	133,100	56.41	12,824	9.63	5.44	-	12,824	-	-	-	112,041
CIASA (Cuatotlapam)	3,597	186,800	51.94	17,424	9.33	4.84	-	15,789	-	-	1,635	105,480
<b>GAM</b>	<b>10,178</b>	<b>848,329</b>	<b>83.35</b>	<b>79,619</b>	<b>9.39</b>	<b>7.82</b>	<b>32,043</b>	<b>46,620</b>	<b>956</b>	-	-	<b>102,157</b>
Tala	8,197	698,046	85.15	65,672	9.41	8.01	26,708	38,009	956	-	-	101,545
Eldorado	845	64,371	76.18	5,321	8.27	6.30	-	5,321	-	-	-	100,890
Lázaro Cárdenas	1,136	85,912	75.63	8,626	10.04	7.59	5,336	3,290	-	-	-	107,970
<b>Porres</b>	<b>13,663</b>	<b>1,180,768</b>	<b>86.42</b>	<b>102,605</b>	<b>8.69</b>	<b>7.51</b>	-	<b>86,400</b>	-	-	<b>16,205</b>	<b>97,029</b>
El Modelo	3,936	367,961	93.48	34,967	9.50	8.88	-	34,967	-	-	-	105,809
Huixtla	5,635	508,120	90.17	43,434	8.55	7.71	-	27,230	-	-	16,205	94,809
Santa Clara	622	51,465	82.71	4,344	8.44	6.98	-	4,344	-	-	-	97,641
San Pedro	3,469	253,222	72.99	19,859	7.84	5.72	-	19,859	-	-	-	88,265
<b>PIASA</b>	<b>25,007</b>	<b>1,573,675</b>	<b>62.93</b>	<b>125,874</b>	<b>8.00</b>	<b>5.03</b>	<b>125,874</b>	-	-	-	-	<b>92,671</b>
Tres Valles	10,884	756,760	69.53	63,607	8.41	5.84	63,607	-	-	-	-	94,500
Adolfo López Mateos	8,197	558,559	68.14	39,931	7.15	4.87	39,931	-	-	-	-	83,048
Plan de San Luis	5,926	258,356	43.60	22,337	8.65	3.77	22,337	-	-	-	-	108,425
<b>La Margarita</b>	<b>13,964</b>	<b>875,610</b>	<b>62.71</b>	<b>83,895</b>	<b>9.58</b>	<b>6.01</b>	-	<b>81,413</b>	-	-	<b>2,482</b>	<b>102,913</b>
José María Morelos	2,228	182,813	82.06	16,254	8.89	7.30	-	16,254	-	-	-	97,551
La Margarita	6,541	444,758	68.00	42,168	9.48	6.45	-	41,024	-	-	1,144	99,970
Central Progreso	5,195	248,038	47.75	25,473	10.27	4.90	-	24,135	-	-	1,339	111,732
<b>Pantaleón</b>	<b>13,609</b>	<b>971,272</b>	<b>71.37</b>	<b>82,766</b>	<b>8.52</b>	<b>6.08</b>	<b>15,809</b>	<b>43,548</b>	-	-	<b>23,409</b>	<b>100,666</b>
El Mante	6,143	468,532	76.27	42,503	9.07	6.92	15,809	26,694	-	-	-	116,089
Pánuco	7,466	502,740	67.34	40,263	8.01	5.39	-	16,854	-	-	23,409	86,575
<b>GAT</b>	<b>9,735</b>	<b>776,111</b>	<b>79.73</b>	<b>71,292</b>	<b>9.19</b>	<b>7.32</b>	-	<b>66,654</b>	-	-	<b>4,638</b>	<b>99,969</b>
La Gloria	6,340	588,314	92.80	56,129	9.54	8.85	-	56,129	-	-	-	100,879
La Joya	3,395	187,797	55.31	15,163	8.07	4.47	-	10,525	-	-	4,638	97,079
<b>Motzorongo</b>	<b>7,617</b>	<b>481,920</b>	<b>63.27</b>	<b>37,322</b>	<b>7.74</b>	<b>4.90</b>	-	<b>23,367</b>	-	-	<b>13,955</b>	<b>86,820</b>
Central Motzorongo	5,522	363,570	65.84	27,899	7.67	5.05	-	20,598	-	-	7,301	86,298
El Refugio	2,095	118,350	56.49	9,423	7.96	4.50	-	2,769	-	-	6,653	88,419
<b>García González</b>	-	-	-	-	-	-	-	-	-	-	-	-
Calipam	-	-	-	-	-	-	-	-	-	-	-	-
El Carmen*	-	-	-	-	-	-	-	-	-	-	-	-
<b>Independientes</b>	<b>11,923</b>	<b>749,405</b>	<b>62.85</b>	<b>61,804</b>	<b>8.25</b>	<b>5.18</b>	<b>20,028</b>	<b>41,776</b>	-	-	-	<b>89,613</b>
El Molino	3,377	238,193	70.54	23,708	9.95	7.02	-	23,708	-	-	-	-
San José de Abajo	4,018	252,965	62.96	17,966	7.10	4.47	-	17,966	-	-	-	81,793
San Nicolás	4,529	258,248	57.02	20,130	7.79	4.44	20,028	102	-	-	-	97,539

Nota: El dato nacional de KARBE solo contiene información de los ingenios que proporcionaron los datos necesarios para el cálculo.

\*Ingenios que aún no han iniciado zafra conforme a lo indicado en su 1er estimado.

**Información semanal por ingenio y región cañera**
**Cuadro 8**

Ingenio	Superficie industrializada	Caña molida	Rendimiento de campo	Producción de azúcar	Rendimiento de fábrica	Rendimiento agroindustrial	Azúcar refinada	Azúcar estándar	Azúcar blanco especial	Azúcar mascabado	Azúcar con pol menor a 99.2	KARBE neto teórico
	ha	t	t/ha	t	%	t azúcar/ha	t	t	t	t	t	kg/HCN
<b>Nacional</b>	<b>24,564</b>	<b>1,677,016</b>	<b>68.27</b>	<b>164,243</b>	<b>9.79</b>	<b>6.69</b>	<b>34,914</b>	<b>109,627</b>	<b>1,166</b>	<b>-</b>	<b>18,536</b>	<b>104.887</b>
<b>Centro</b>	1,562	142,233	91.06	17,741	12.47	11.36	-	17,741	-	-	-	126.301
Central Casasano	324	33,376	103.14	4,061	12.17	12.55	-	4,061	-	-	-	124.318
Atencingo	709	65,251	92.03	8,291	12.71	11.69	-	8,291	-	-	-	127.248
Emiliano Zapata	529	43,607	82.37	5,390	12.36	10.18	-	5,390	-	-	-	126.424
Calipam	-	-	-	-	-	-	-	-	-	-	-	-
El Carmen*	-	-	-	-	-	-	-	-	-	-	-	-
<b>Córdoba - Golfo</b>	<b>4,402</b>	<b>259,531</b>	<b>58.95</b>	<b>22,766</b>	<b>8.77</b>	<b>5.17</b>	<b>6,658</b>	<b>9,901</b>	<b>-</b>	<b>-</b>	<b>6,206</b>	<b>91.466</b>
Central San Miguelito	233	16,656	71.63	1,381	8.29	5.94	-	-	-	-	1,381	83.279
Central Motzorongo	682	47,310	69.38	3,674	7.77	5.39	-	1,608	-	-	2,066	81.908
San José de Abajo	182	12,238	67.40	904	7.38	4.98	-	904	-	-	-	81.266
Central El Potrero	811	52,188	64.39	4,898	9.39	6.04	4,898	-	-	-	-	100.985
Central La Providencia	313	19,530	62.40	1,637	8.38	5.23	-	-	-	-	1,637	84.624
La Margarita	480	29,734	61.91	2,835	9.54	5.90	-	2,828	-	-	8	99.482
San Nicolás	336	20,164	60.00	1,760	8.73	5.24	1,760	-	-	-	-	92.033
Constancia	544	27,192	50.00	2,201	8.09	4.05	-	2,201	-	-	-	81.538
El Refugio	277	12,580	45.42	1,298	10.32	4.69	-	183	-	-	1,115	85.487
Central Progreso	546	21,938	40.20	2,178	9.93	3.99	-	2,178	-	-	-	110.811
<b>Noreste</b>	<b>6,596</b>	<b>341,857</b>	<b>51.83</b>	<b>32,633</b>	<b>9.55</b>	<b>4.95</b>	<b>9,934</b>	<b>18,625</b>	<b>-</b>	<b>-</b>	<b>4,075</b>	<b>107.606</b>
El Mante	1,081	68,308	63.22	7,238	10.60	6.70	2,938	4,300	-	-	-	123.893
El Higo	860	51,615	60.00	4,800	9.30	5.58	-	4,800	-	-	-	98.845
Pánuco	1,038	60,589	58.39	4,930	8.14	4.75	-	855	-	-	4,075	92.857
Plan de Ayala	675	38,170	56.58	4,059	10.63	6.02	4,059	-	-	-	-	116.694
Plan de San Luis	636	33,846	53.22	2,937	8.68	4.62	2,937	-	-	-	-	109.726
Alianza Popular	868	44,635	51.45	4,577	10.25	5.28	-	4,577	-	-	-	110.009
San Miguel del Naranjo	1,439	44,694	31.05	4,092	9.16	2.84	-	4,092	-	-	-	101.364
<b>Noroeste</b>	<b>869</b>	<b>56,232</b>	<b>64.73</b>	<b>5,810</b>	<b>10.33</b>	<b>6.69</b>	<b>-</b>	<b>5,810</b>	<b>-</b>	<b>-</b>	<b>-</b>	<b>102.116</b>
El Molino	489	31,950	65.37	3,500	10.95	7.16	-	3,500	-	-	-	-
Eldorado	380	24,282	63.90	2,310	9.51	6.08	-	2,310	-	-	-	102.116
<b>Pacífico</b>	<b>4,810</b>	<b>413,429</b>	<b>85.95</b>	<b>44,686</b>	<b>10.81</b>	<b>9.29</b>	<b>12,470</b>	<b>31,238</b>	<b>978</b>	<b>-</b>	<b>-</b>	<b>112.356</b>
Tamazula	326	55,490	170.24	6,275	11.31	19.25	6,275	-	-	-	-	115.678
San Francisco Ameca	528	51,850	98.12	5,643	10.88	10.68	-	4,850	794	-	-	112.652
Santa Clara	265	23,195	87.37	2,289	9.87	8.62	-	2,289	-	-	-	94.491
Melchor Ocampo	595	49,259	82.79	5,591	11.35	9.40	-	5,591	-	-	-	120.527
Bellavista	371	30,687	82.76	3,531	11.50	9.52	-	3,531	-	-	-	117.361
Pedernales	213	17,610	82.71	1,970	11.19	9.25	-	1,970	-	-	-	115.167
Tala	1,161	95,577	82.34	10,174	10.64	8.76	4,705	5,284	185	-	-	112.779
José María Morelos	375	30,106	80.33	2,913	9.68	7.77	-	2,913	-	-	-	103.291
Lázaro Cárdenas	172	13,410	78.02	1,490	11.11	8.67	1,490	-	-	-	-	110.193
Quesería	804	46,244	57.50	4,811	10.40	5.98	-	4,811	-	-	-	109.574
<b>Papaloapan - Golfo</b>	<b>3,842</b>	<b>275,407</b>	<b>71.68</b>	<b>22,187</b>	<b>8.06</b>	<b>5.77</b>	<b>5,331</b>	<b>12,796</b>	<b>-</b>	<b>-</b>	<b>4,060</b>	<b>89.221</b>
La Gloria	768	65,958	85.88	6,621	10.04	8.62	-	6,621	-	-	-	98.726
El Modelo	332	28,374	85.59	2,673	9.42	8.06	-	2,673	-	-	-	99.597
Mahuixtlán	159	12,880	80.92	1,223	9.49	7.68	-	1,223	-	-	-	99.232
Tres Valles	646	47,665	73.81	3,546	7.44	5.49	3,546	-	-	-	-	93.604
San Pedro	409	29,110	71.09	2,269	7.79	5.54	-	2,269	-	-	-	82.353
Adolfo López Mateos	477	31,565	66.20	1,786	5.66	3.74	1,786	-	-	-	-	77.792
San Cristóbal	749	43,375	57.94	2,425	5.59	3.24	-	-	-	-	2,425	67.610
CIASA (Cuatolapam)	303	16,480	54.45	1,645	9.98	5.43	-	10	-	-	1,635	103.620
<b>Sureste</b>	<b>2,483</b>	<b>188,328</b>	<b>75.85</b>	<b>18,420</b>	<b>9.78</b>	<b>7.42</b>	<b>521</b>	<b>13,516</b>	<b>188</b>	<b>-</b>	<b>4,195</b>	<b>108.946</b>
Cia. La Fe (Pujilic)	696	68,742	98.83	8,570	12.47	12.32	-	8,570	-	-	-	127.641
Huixtla	601	52,580	87.52	4,480	8.52	7.46	-	1,982	-	-	2,498	97.563
Santa Rosalía	187	13,009	69.74	1,240	9.53	6.65	-	-	-	-	1,240	107.167
Presidente Benito Juárez	273	15,235	55.77	709	4.65	2.59	521	-	188	-	-	92.881
La Joya	616	33,111	53.75	2,975	8.98	4.83	-	2,519	-	-	456	98.118
San Rafael de Pucté	111	5,652	51.02	446	7.88	4.02	-	446	-	-	-	83.456

Nota: El dato nacional de KARBE solo contiene información de los Ingenios que proporcionaron los datos necesarios para el cálculo.

\*Ingenios que aún no han iniciado zafra conforme a lo indicado en su 1er estimado.

**Información acumulada por ingenio y región cañera**
**Cuadro 9**

Ingenio	Superficie industrializada	Café molido	Rendimiento de campo	Producción de azúcar	Rendimiento de fábrica	Rendimiento agroindustrial	Azúcar refinada		Azúcar estándar		Azúcar blanco especial	Azúcar mascabado	Azúcar con pol menor a 99.2	KARBE neto teórico
	ha						t	t/ha	t	%				
<b>Nacional</b>	<b>206,608</b>	<b>14,851,881</b>	<b>71.88</b>	<b>1,347,625</b>	<b>9.07</b>	<b>6.52</b>	<b>274,865</b>	<b>904,885</b>	<b>16,877</b>	<b>-</b>	<b>-</b>	<b>150,998</b>	<b>100,788</b>	
<b>Centro</b>	<b>13,012</b>	<b>1,304,646</b>	<b>100.26</b>	<b>152,162</b>	<b>11.66</b>	<b>11.69</b>	<b>-</b>	<b>152,162</b>	<b>-</b>	<b>-</b>	<b>-</b>	<b>-</b>	<b>120,712</b>	
Atencingo	6,221	668,827	107.51	77,307	11.56	12.43	-	77,307	-	-	-	-	120,054	
Central Casasano	2,740	281,326	102.66	32,451	11.53	11.84	-	32,451	-	-	-	-	117,779	
Emiliano Zapata	4,051	354,493	87.50	42,404	11.96	10.47	-	42,404	-	-	-	-	124,262	
Calipam	-	-	-	-	-	-	-	-	-	-	-	-	-	
El Carmen*	-	-	-	-	-	-	-	-	-	-	-	-	-	
<b>Córdoba - Golfo</b>	<b>44,350</b>	<b>2,719,757</b>	<b>61.33</b>	<b>226,696</b>	<b>8.34</b>	<b>5.11</b>	<b>56,253</b>	<b>124,795</b>	<b>-</b>	<b>-</b>	<b>-</b>	<b>45,647</b>	<b>93,660</b>	
Central San Miguelito	1,323	104,407	78.92	8,004	7.67	6.05	-	-	-	-	-	8,004	86,850	
Central El Potrero	6,120	425,975	69.61	36,226	8.50	5.92	36,226	-	-	-	-	-	99,470	
La Margarita	6,541	444,758	68.00	42,168	9.48	6.45	-	41,024	-	-	-	1,144	99,970	
Central Motzorongo	5,522	363,570	65.84	27,899	7.67	5.05	-	20,598	-	-	-	7,301	86,298	
San José de Abajo	4,018	252,965	62.96	17,966	7.10	4.47	-	17,966	-	-	-	-	81,793	
Central La Providencia	4,280	267,111	62.40	21,206	7.94	4.95	-	-	-	-	-	21,206	86,669	
San Nicolás	4,529	258,248	57.02	20,130	7.79	4.44	20,028	102	-	-	-	-	97,539	
El Refugio	2,095	118,350	56.49	9,423	7.96	4.50	-	2,769	-	-	-	6,653	88,419	
Constancia	4,727	236,335	50.00	18,201	7.70	3.85	-	18,201	-	-	-	-	84,977	
Central Progreso	5,195	248,038	47.75	25,473	10.27	4.90	-	24,135	-	-	-	1,339	111,732	
<b>Noreste</b>	<b>37,639</b>	<b>2,119,604</b>	<b>56.31</b>	<b>181,062</b>	<b>8.54</b>	<b>4.81</b>	<b>47,657</b>	<b>109,996</b>	<b>-</b>	<b>-</b>	<b>-</b>	<b>23,409</b>	<b>101,672</b>	
El Mante	6,143	468,532	76.27	42,503	9.07	6.92	15,809	26,694	-	-	-	-	116,089	
Pánuco	7,466	502,740	67.34	40,263	8.01	5.39	-	16,854	-	-	-	23,409	86,575	
El Higo	5,916	354,949	60.00	29,243	8.24	4.94	-	29,243	-	-	-	-	95,071	
Plan de Ayala	2,022	114,657	56.70	9,512	8.30	4.70	9,512	-	-	-	-	-	115,010	
Alianza Popular	2,360	133,100	56.41	12,824	9.63	5.44	-	12,824	-	-	-	-	112,041	
Plan de San Luis	5,926	258,356	43.60	22,337	8.65	3.77	22,337	-	-	-	-	-	108,425	
San Miguel del Naranjo	7,806	287,271	36.80	24,381	8.49	3.12	-	24,381	-	-	-	-	96,821	
<b>Noroeste</b>	<b>4,222</b>	<b>302,564</b>	<b>71.67</b>	<b>29,030</b>	<b>9.59</b>	<b>6.88</b>	<b>-</b>	<b>29,030</b>	<b>-</b>	<b>-</b>	<b>-</b>	<b>-</b>	<b>100,890</b>	
Eldorado	845	64,371	76.18	5,321	8.27	6.30	-	5,321	-	-	-	-	100,890	
El Molino	3,377	238,193	70.54	23,708	9.95	7.02	-	23,708	-	-	-	-	-	
<b>Pacífico</b>	<b>29,689</b>	<b>2,654,946</b>	<b>89.42</b>	<b>256,831</b>	<b>9.67</b>	<b>8.65</b>	<b>55,933</b>	<b>187,618</b>	<b>13,280</b>	<b>-</b>	<b>-</b>	<b>-</b>	<b>105,789</b>	
Tamazula	2,054	258,205	125.69	23,890	9.25	11.63	23,890	-	-	-	-	-	112,500	
Melchor Ocampo	3,418	355,714	104.08	38,800	10.91	11.35	-	38,800	-	-	-	-	116,313	
San Francisco Ameca	4,147	401,800	96.88	38,438	9.57	9.27	-	26,114	12,324	-	-	-	101,656	
Pedernales	1,336	117,783	88.18	11,255	9.56	8.43	-	11,255	-	-	-	-	102,964	
Bellavista	2,292	197,227	86.04	19,207	9.74	8.38	-	19,207	-	-	-	-	106,582	
Tala	8,197	698,046	85.15	65,672	9.41	8.01	26,708	38,009	956	-	-	-	101,545	
Santa Clara	622	51,465	82.71	4,344	8.44	6.98	-	4,344	-	-	-	-	97,641	
José María Morelos	2,228	182,813	82.06	16,254	8.89	7.30	-	16,254	-	-	-	-	97,551	
Lázaro Cárdenas	1,136	85,912	75.63	8,626	10.04	7.59	5,336	3,290	-	-	-	-	107,970	
Quesería	4,259	305,982	71.85	30,345	9.92	7.13	-	30,345	-	-	-	-	109,233	
<b>Papaloapan - Golfo</b>	<b>47,858</b>	<b>3,534,332</b>	<b>73.85</b>	<b>295,687</b>	<b>8.37</b>	<b>6.18</b>	<b>103,538</b>	<b>163,840</b>	<b>-</b>	<b>-</b>	<b>-</b>	<b>28,308</b>	<b>92,854</b>	
El Modelo	3,936	367,961	93.48	34,967	9.50	8.88	-	34,967	-	-	-	-	105,809	
La Gloria	6,340	588,314	92.80	56,129	9.54	8.85	-	56,129	-	-	-	-	100,879	
Mahuixtlán	1,871	166,185	88.81	15,515	9.34	8.29	-	15,515	-	-	-	-	100,161	
San Pedro	3,469	253,222	72.99	19,859	7.84	5.72	-	19,859	-	-	-	-	88,265	
Tres Valles	10,884	756,760	69.53	63,607	8.41	5.84	63,607	-	-	-	-	-	94,500	
San Cristóbal	9,563	656,531	68.65	48,255	7.35	5.05	-	21,581	-	-	-	26,674	81,273	
Adolfo López Mateos	8,197	558,559	68.14	39,931	7.15	4.87	39,931	-	-	-	-	-	83,048	
CIASA (Cuatotlapam)	3,597	186,800	51.94	17,424	9.33	4.84	-	15,789	-	-	-	1,635	105,480	
<b>Sureste</b>	<b>29,839</b>	<b>2,216,032</b>	<b>74.27</b>	<b>206,159</b>	<b>9.30</b>	<b>6.91</b>	<b>11,484</b>	<b>137,444</b>	<b>3,598</b>	<b>-</b>	<b>-</b>	<b>53,633</b>	<b>103,313</b>	
Cía. La Fe (Pujilic)	6,647	694,818	104.53	82,119	11.82	12.35	-	82,119	-	-	-	-	120,955	
Huixtla	5,635	508,120	90.17	43,434	8.55	7.71	-	27,230	-	-	-	16,205	94,809	
Santa Rosalía	2,332	161,014	69.06	15,378	9.55	6.60	-	-	-	-	-	15,378	106,129	
Presidente Benito Juárez	3,354	194,531	57.99	15,081	7.75	4.50	11,484	-	3,598	-	-	-	90,17	
San Rafael de Pucté	8,476	469,752	55.42	34,983	7.45	4.13	-	17,570	-	-	-	17,413	91,606	
La Joya	3,395	187,797	55.31	15,163	8.07	4.47	-	10,525	-	-	-	4,638	97,079	

Nota: El dato nacional de KARBE solo contiene información de los ingenios que proporcionaron los datos necesarios para el cálculo.  
\*Ingenios que aún no han iniciado zafra conforme a lo indicado en su 1er estimado.



**Información semanal por Entidad Federativa**
**Cuadro 10**

Entidad federativa	Superficie industrializada	Caña molida	Rendimiento de campo	Producción de azúcar	Rendimiento de fábrica	Rendimiento agroindustrial	Azúcar refinada	Azúcar estándar	Azúcar blanco especial	Azúcar mascabado	Azúcar con pol menor a 99.2	KARBE neto teórico
	ha	t	t/ha	t	%	t azúcar/ha	t	t	t	t	t	kg/tCN
<b>Total nacional</b>	<b>24,564</b>	<b>1,677,016</b>	<b>68.27</b>	<b>164,243</b>	<b>9.79</b>	<b>6.69</b>	<b>34,914</b>	<b>109,627</b>	<b>1,166</b>	-	<b>18,536</b>	<b>104.887</b>
Chiapas	1,296	121,322	93.59	13,050	10.76	10.07	-	10,552	-	-	2,498	115.289
Jalisco	3,356	312,970	93.26	34,126	10.90	10.17	10,980	22,168	978	-	-	114.061
Puebla	709	65,251	92.03	8,291	12.71	11.69	-	8,291	-	-	-	127.248
Morelos	853	76,982	90.25	9,450	12.28	11.08	-	9,450	-	-	-	125.511
Michoacán	650	54,215	83.37	5,749	10.60	8.84	1,490	4,259	-	-	-	105.071
Nayarit	489	31,950	65.37	3,500	10.95	7.16	-	3,500	-	-	-	-
Veracruz	8,908	573,262	64.35	48,765	8.51	5.47	10,204	25,342	-	-	13,219	91.635
Sinaloa	380	24,282	63.90	2,310	9.51	6.08	-	2,310	-	-	-	102.116
Tamaulipas	1,081	68,308	63.22	7,238	10.60	6.70	2,938	4,300	-	-	-	123.893
Tabasco	460	28,244	61.44	1,949	6.90	4.24	521	-	188	-	1,240	99.566
Oaxaca	1,234	73,879	59.86	5,919	8.01	4.80	1,786	3,011	-	-	1,123	87.840
Colima	804	46,244	57.50	4,811	10.40	5.98	-	4,811	-	-	-	109.574
Campeche	616	33,111	53.75	2,975	8.98	4.83	-	2,519	-	-	456	98.118
Quintana Roo	111	5,652	51.02	446	7.88	4.02	-	446	-	-	-	83.456
San Luis Potosí	3,618	161,345	44.60	15,665	9.71	4.33	6,996	8,669	-	-	-	109.092

Nota: El dato nacional de KARBE solo contiene información de los ingenios que proporcionaron los datos necesarios para el cálculo.

**Información acumulada por Entidad Federativa**
**Cuadro 11**

Entidad federativa	Superficie industrializada	Caña molida	Rendimiento de campo	Producción de azúcar	Rendimiento de fábrica	Rendimiento agroindustrial	Azúcar refinada	Azúcar estándar	Azúcar blanco especial	Azúcar mascabado	Azúcar con pol menor a 99.2	KARBE neto teórico
	ha	t	t/ha	t	%	t azúcar/ha	t	t	t	t	t	kg/tCN
<b>Total nacional</b>	<b>206,608</b>	<b>14,851,881</b>	<b>71.88</b>	<b>1,347,625</b>	<b>9.07</b>	<b>6.52</b>	<b>274,865</b>	<b>904,885</b>	<b>16,877</b>	-	<b>150,998</b>	<b>100.788</b>
Puebla	6,221	668,827	107.51	77,307	11.56	12.43	-	77,307	-	-	-	120.054
Chiapas	12,282	1,202,938	97.94	125,553	10.44	10.22	-	109,349	-	-	16,205	110.495
Jalisco	22,337	2,093,805	93.74	202,260	9.66	9.05	50,598	138,383	13,280	-	-	105.557
Morelos	6,792	635,820	93.62	74,855	11.77	11.02	-	74,855	-	-	-	121.393
Michoacán	3,094	255,160	82.47	24,226	9.49	7.83	5,336	18,890	-	-	-	103.567
Tamaulipas	6,143	468,532	76.27	42,503	9.07	6.92	15,809	26,694	-	-	-	116.089
Sinaloa	845	64,371	76.18	5,321	8.27	6.30	-	5,321	-	-	-	100.890
Colima	4,259	305,982	71.85	30,345	9.92	7.13	-	30,345	-	-	-	109.233
Nayarit	3,377	238,193	70.54	23,708	9.95	7.02	-	23,708	-	-	-	-
Veracruz	88,756	5,990,110	67.49	500,367	8.35	5.64	119,861	290,939	-	-	89,568	93.312
Oaxaca	16,833	1,121,667	66.63	91,521	8.16	5.44	39,931	43,794	-	-	7,797	90.340
Tabasco	5,686	355,545	62.53	30,459	8.57	5.36	11,484	-	3,598	-	15,378	97.448
Quintana Roo	8,476	469,752	55.42	34,983	7.45	4.13	-	17,570	-	-	17,413	91.606
Campeche	3,395	187,797	55.31	15,163	8.07	4.47	-	10,525	-	-	4,638	97.079
San Luis Potosí	18,114	793,383	43.80	69,053	8.70	3.81	31,848	37,205	-	-	-	105.786

Nota: El dato nacional de KARBE solo contiene información de los ingenios que proporcionaron los datos necesarios para el cálculo.

**Variación semanal respecto al 1er estimado de producción, zafra 2023/24**
**Cuadro 12**

Ingenio	Información real					Variación absoluta (real - 1er estimado)				
	Superficie industrializada	Caña molida	Rendimiento de campo	Producción de azúcar	Rendimiento de fábrica	Superficie industrializada	Caña molida	Rendimiento de campo	Producción de azúcar	Rendimiento de fábrica
	ha	t	t/ha	t	%	ha	t	t/ha	t	%
<b>Nacional</b>	<b>24,564</b>	<b>1,677,016</b>	<b>68.27</b>	<b>164,243</b>	<b>9.79</b>	<b>-14,923</b>	<b>-609,914</b>	<b>10.36</b>	<b>-89,580</b>	<b>-1.31</b>
<b>Centro</b>	1,562	142,233	91.06	17,741	12.47	-217	-25,821	-3.40	-3,031	0.11
Central Casasano	324	33,376	103.14	4,061	12.17	44	4,055	-1.88	148	-1.18
Atencingo	709	65,251	92.03	8,291	12.71	131	1,033	-18.99	5	-0.20
Calipam	-	-	-	-	-	-90	-6,765	-74.98	-590	-8.73
Emiliano Zapata	529	43,607	82.37	5,390	12.36	-9	-3,743	-5.58	-994	-1.12
El Carmen*	-	-	-	-	-	-293	-20,400	-69.62	-1,600	-7.84
<b>Córdoba - Golfo</b>	<b>4,402</b>	<b>259,531</b>	<b>58.95</b>	<b>22,766</b>	<b>8.77</b>	<b>-3,108</b>	<b>-172,483</b>	<b>1.43</b>	<b>-26,134</b>	<b>-2.55</b>
Central San Miguelito	233	16,656	71.63	1,381	8.29	-116	-4,844	10.02	-824	-1.96
El Refugio	277	12,580	45.42	1,298	10.32	-206	-13,958	-9.58	-1,622	-0.69
Constancia	544	27,192	50.00	2,201	8.09	-197	-10,412	-0.73	-1,842	-2.66
Central La Providencia	313	19,530	62.40	1,637	8.38	-323	-19,138	1.65	-2,612	-2.61
La Margarita	480	29,734	61.91	2,835	9.54	-456	-15,108	14.00	-2,725	-2.86
Central Progreso	546	21,938	40.20	2,178	9.93	-284	-17,555	-7.39	-2,805	-2.69
San Nicolás	336	20,164	60.00	1,760	8.73	-344	-27,414	-10.00	-2,908	-1.08
Central Motzorongo	682	47,310	69.38	3,674	7.77	-395	-15,888	10.67	-3,123	-2.99
Central El Potrero	811	52,188	64.39	4,898	9.39	-237	-14,812	0.44	-3,405	-3.01
San José de Abajo	182	12,238	67.40	904	7.38	-550	-33,355	5.08	-4,271	-3.97
<b>Noreste</b>	<b>6,596</b>	<b>341,857</b>	<b>51.83</b>	<b>32,633</b>	<b>9.55</b>	<b>-4,938</b>	<b>-81,640</b>	<b>15.11</b>	<b>-12,530</b>	<b>-1.11</b>
Plan de Ayala	675	38,170	56.58	4,059	10.63	-488	-1,773	22.21	257	1.12
Alianza Popular	868	44,635	51.45	4,577	10.25	-432	676	17.62	-87	-0.36
El Mante	1,081	68,308	63.22	7,238	10.60	-414	-4,326	14.61	-661	-0.28
San Miguel del Naranjo	1,439	44,694	31.05	4,092	9.16	-647	-5,306	7.08	-1,595	-2.22
El Higo	860	51,615	60.00	4,800	9.30	-477	-21,644	5.20	-2,549	-0.73
Plan de San Luis	636	33,846	53.22	2,937	8.68	-820	-13,101	20.97	-2,679	-3.28
Pánuco	1,038	60,589	58.39	4,930	8.14	-1,662	-36,166	22.55	-5,216	-2.35
<b>Noroeste</b>	<b>869</b>	<b>56,232</b>	<b>64.73</b>	<b>5,810</b>	<b>10.33</b>	<b>89</b>	<b>-1,968</b>	<b>-9.89</b>	<b>-465</b>	<b>-0.45</b>
Eldorado	380	24,282	63.90	2,310	9.51	60	-418	-5.90	-213	-0.86
El Molino	489	31,950	65.37	3,500	10.95	29	-1,550	-7.46	-252	-0.25
<b>Pacífico</b>	<b>4,810</b>	<b>413,429</b>	<b>85.95</b>	<b>44,686</b>	<b>10.81</b>	<b>-232</b>	<b>9,251</b>	<b>5.78</b>	<b>-2,739</b>	<b>-0.92</b>
Tala	1,161	95,577	82.34	10,174	10.64	-654	9,077	8.24	615	-0.41
San Francisco Ameca	528	51,850	98.12	5,643	10.88	-4053	5,277	16.26	111	-0.99
Pedernales	213	17,610	82.71	1,970	11.19	18.90	1,973	2.11	42	-1.14
Melchor Ocampo	595	49,259	82.79	5,591	11.35	153.01	2,850	-22.21	-20	-0.74
José María Morelos	375	30,106	80.33	2,913	9.68	-4.21	1,356	4.47	-23	-0.54
Bellavista	371	30,687	82.76	3,531	11.50	-24.70	-797	3.15	-111	-0.06
Lázaro Cárdenas	172	13,410	78.02	1,490	11.11	-37.29	-1,340	7.50	-314	-1.12
Quesería	804	46,244	57.50	4,811	10.40	38.40	-2,479	-6.12	-889	-1.30
Tamazula	326	55,490	170.24	6,275	11.31	-224.22	159	69.67	-953	-1.75
Santa Clara	265	23,195	87.37	2,289	9.87	-104.51	-6,825	6.23	-1,198	-1.75
<b>Papaloapan - Golfo</b>	<b>3,842</b>	<b>275,407</b>	<b>71.68</b>	<b>22,187</b>	<b>8.06</b>	<b>-4,048</b>	<b>-210,399</b>	<b>10.11</b>	<b>-29,825</b>	<b>-2.65</b>
Mahuixtlán	159	12,880	80.92	1,223	9.49	-74	-5,120	3.71	-693	-1.15
CIASA (Cuatrotolapam)	303	16,480	54.45	1,645	9.98	-482	-19,080	9.14	-2,363	-1.29
San Pedro	409	29,110	71.09	2,269	7.79	-281	-17,890	3.01	-2,451	-2.25
El Modelo	332	28,374	85.59	2,673	9.42	-178	-19,626	-8.62	-2,607	-1.58
La Gloria	768	65,958	85.88	6,621	10.04	-132	-16,202	-5.45	-2,859	-1.50
Adolfo López Mateos	477	31,565	66.20	1,786	5.66	-697	-31,235	12.71	-4,697	-4.67
Tres Valles	646	47,665	73.81	3,546	7.44	-995	-38,335	21.38	-5,857	-3.50
San Cristóbal	749	43,375	57.94	2,425	5.59	-1,210	-62,911	3.67	-8,299	-4.50
<b>Sureste</b>	<b>2,483</b>	<b>188,328</b>	<b>75.85</b>	<b>18,420</b>	<b>9.78</b>	<b>-2,469</b>	<b>-126,854</b>	<b>12.20</b>	<b>-14,855</b>	<b>-0.78</b>
Cía. La Fe (Pujilic)	696	68,742	98.83	8,570	12.47	-59	595	8.55	-203	-0.41
Huixtla	601	52,580	87.52	4,480	8.52	-89	-6,039	2.52	-1,449	-1.59
La Joya	616	33,111	53.75	2,975	8.98	-283	-16,305	-1.25	-1,852	-0.78
Santa Rosalía	187	13,009	69.74	1,240	9.53	-342	-18,491	10.19	-1,969	-0.66
Presidente Benito Juárez	273	15,235	55.77	709	4.65	-626	-32,265	2.95	-3,670	-4.57
San Rafael de Pucté	111	5,652	51.02	446	7.88	-1,069	-54,349	0.17	-5,711	-2.38

\*Ingenios que aún no han iniciado zafra conforme a lo indicado en su 1er estimado.

**Variación acumulada respecto al 1er estimado de producción, zafra 2023/24**
**Cuadro 13**

Ingenio	Información real					Variación absoluta (real - 1er estimado)				
	Superficie industrializada	Caña molida	Rendimiento de campo	Producción de azúcar	Rendimiento de fábrica	Superficie industrializada	Caña molida	Rendimiento de campo	Producción de azúcar	Rendimiento de fábrica
	ha	t	t/ha	t	%	ha	t	t/ha	t	%
<b>Nacional</b>	<b>206,608</b>	<b>14,851,881</b>	<b>71.88</b>	<b>1,347,625</b>	<b>9.07</b>	<b>-99,584</b>	<b>-3,821,594</b>	<b>10.89</b>	<b>-594,746</b>	<b>-1.33</b>
<b>Centro</b>	<b>13,012</b>	<b>1,304,646</b>	<b>100.26</b>	<b>152,162</b>	<b>11.66</b>	<b>-2,558</b>	<b>-249,799</b>	<b>0.43</b>	<b>-34,613</b>	<b>-0.35</b>
Calipam	-	-	-	-	-	-451	-33,825	-74.98	-2,951	-8.73
Atencingo	6,221	668,827	107.51	77,307	11.56	497	-41	-9.35	-4,355	-0.65
Central Casasano	2,740	281,326	102.66	32,451	11.53	-348	-47,441	-3.79	-7,738	-0.69
El Carmen*	-	-	-	-	-	-1,659	-114,185	-68.83	-8,215	-7.19
Emiliano Zapata	4,051	354,493	87.50	42,404	11.96	-597	-54,307	-0.45	-11,354	-1.19
<b>Córdoba - Golfo</b>	<b>44,350</b>	<b>2,719,757</b>	<b>61.33</b>	<b>226,696</b>	<b>8.34</b>	<b>-17,872</b>	<b>-835,569</b>	<b>4.19</b>	<b>-147,468</b>	<b>-2.19</b>
Central San Miguelito	1,323	104,407	78.92	8,004	7.67	-711	-20,883	17.31	-4,484	-2.30
Constancia	4,727	236,335	50.00	18,201	7.70	-462	-26,852	-0.73	-9,574	-2.85
El Refugio	2,095	118,350	56.49	9,423	7.96	-1,244	-65,309	1.49	-9,714	-2.46
La Margarita	6,541	444,758	68.00	42,168	9.48	-3,720	-46,805	20.09	-12,362	-1.61
Central Progreso	5,195	248,038	47.75	25,473	10.27	-1,501	-70,614	0.15	-13,335	-1.91
San Nicolás	4,529	258,248	57.02	20,130	7.79	-1,504	-128,711	-7.12	-14,292	-1.10
Central La Providencia	4,280	267,111	62.40	21,206	7.94	-1,212	-73,136	0.45	-14,823	-2.65
Central El Potrero	6,120	425,975	69.61	36,226	8.50	-1,247	-62,025	3.36	-16,863	-2.37
Central Motzorongo	5,522	363,570	65.84	27,899	7.67	-2,123	-85,215	7.14	-17,236	-2.38
San José de Abajo	4,018	252,965	62.96	17,966	7.10	-4,149	-256,018	0.64	-34,784	-3.26
<b>Noreste</b>	<b>37,639</b>	<b>2,119,604</b>	<b>56.31</b>	<b>181,062</b>	<b>8.54</b>	<b>-40,835</b>	<b>-1,088,475</b>	<b>15.43</b>	<b>-149,865</b>	<b>-1.77</b>
Plan de Ayala	2,022	114,657	56.70	9,512	8.30	-1208	3627	22.33	76	-0.20
Alianza Popular	2,360	133,100	56.41	12,824	9.63	-1890	-10674	22.57	-1,255	-0.16
San Miguel del Naranjo	7,806	287,271	36.80	24,381	8.49	-6416	-53729	12.82	-12,204	-2.24
Plan de San Luis	5,926	258,356	43.60	22,337	8.65	-6379	-138412	11.35	-21,560	-2.42
El Mante	6,143	468,532	76.27	42,503	9.07	-5,794	-202,497	20.06	-26,188	-1.17
El Higo	5,916	354,949	60.00	29,243	8.24	-3400	-193460	1.13	-27,939	-2.19
Pánuco	7,466	502,740	67.34	40,263	8.01	-15,748	-493,330	24.43	-60,794	-2.14
<b>Noroeste</b>	<b>4,222</b>	<b>302,564</b>	<b>71.67</b>	<b>29,030</b>	<b>9.59</b>	<b>22</b>	<b>-20,728</b>	<b>-5.30</b>	<b>-2,166</b>	<b>-0.05</b>
Eldorado	845	64,371	76.18	5,321	8.27	25	-2,921	-5.90	-819	-0.86
El Molino	3,377	238,193	70.54	23,708	9.95	-4	-17,807	-5.20	-1,346	0.17
<b>Pacífico</b>	<b>29,689</b>	<b>2,654,946</b>	<b>89.42</b>	<b>256,831</b>	<b>9.67</b>	<b>-10,579</b>	<b>-612,498</b>	<b>8.28</b>	<b>-93,137</b>	<b>-1.04</b>
Pedernales	1,336	117,783	88.18	11,255	9.56	-63	4,713	7.36	-605	-0.93
Tala	8,197	698,046	85.15	65,672	9.41	-805	30,946	11.06	-1,887	-0.72
Melchor Ocampo	3,418	355,714	104.08	38,800	10.91	166	-9,150	-8.13	-2,187	-0.33
José María Morelos	2,228	182,813	82.06	16,254	8.89	-697	-44,687	4.28	-4,425	-0.20
Lázaro Cárdenas	1,136	85,912	75.63	8,626	10.04	-496	-29,188	5.12	-4,450	-1.32
Quesería	4,259	305,982	71.85	30,345	9.92	-910	-25,005	7.81	-5,953	-1.05
San Francisco Ameca	4,147	401,800	96.88	38,438	9.57	-1,247	-39,744	15.03	-7,849	-0.92
Santa Clara	622	51,465	82.71	4,344	8.44	-1,458	-104,235	7.86	-12,628	-2.46
Bellavista	2,292	197,227	86.04	19,207	9.74	-1,889	-127,931	8.27	-14,481	-0.62
Tamazula	2,054	258,205	125.69	23,890	9.25	-3,180	-268,216	25.11	-38,673	-2.63
<b>Papaloapan - Golfo</b>	<b>47,858</b>	<b>3,534,332</b>	<b>73.85</b>	<b>295,687</b>	<b>8.37</b>	<b>-17,998</b>	<b>-625,023</b>	<b>10.69</b>	<b>-115,966</b>	<b>-1.53</b>
Mahuixtlán	1,871	166,185	88.81	15,515	9.34	-284	-5,815	9.01	-1,993	-0.84
CIASA (Cuatotolapam)	3,597	186,800	51.94	17,424	9.33	-1,104	-32,770	5.23	-4,821	-0.80
Adolfo López Mateos	8,197	558,559	68.14	39,931	7.15	-2,810	-30,041	14.66	-14,207	-2.05
San Pedro	3,469	253,222	72.99	19,859	7.84	-1,712	-104,778	3.90	-14,246	-1.68
El Modelo	3,936	367,961	93.48	34,967	9.50	-740	-94,339	-5.39	-14,357	-1.17
La Gloria	6,340	588,314	92.80	56,129	9.54	-59	-61,324	-8.73	-14,909	-1.39
Tres Valles	10,884	756,760	69.53	63,607	8.41	-5,627	-126,240	16.05	-23,854	-1.50
San Cristóbal	9,563	656,531	68.65	48,255	7.35	-5,662	-169,716	14.38	-27,580	-1.83
<b>Sureste</b>	<b>29,839</b>	<b>2,216,032</b>	<b>74.27</b>	<b>206,159</b>	<b>9.30</b>	<b>-9,764</b>	<b>-389,502</b>	<b>8.48</b>	<b>-51,531</b>	<b>-0.59</b>
Cía. La Fe (Pujitlic)	6,647	694,818	104.53	82,119	11.82	-668	34,405	14.25	2,005	-0.31
Presidente Benito Juárez	3,354	194,531	57.99	15,081	7.75	114	31,231	7.59	1,644	-0.48
La Joya	3,395	187,797	55.31	15,163	8.07	-619	-49,866	-3.89	-6,122	-0.88
Huixtla	5,635	508,120	90.17	43,434	8.55	-863	-72,363	0.84	-10,821	-0.80
Santa Rosalía	2,332	161,014	69.06	15,378	9.55	-2,637	-139,661	8.54	-14,066	-0.24
San Rafael de Pucté	8,476	469,752	55.42	34,983	7.45	-5,091	-193,248	6.55	-24,171	-1.48

\*Ingenios que aún no han iniciado zafra conforme a lo indicado en su 1er estimado.

**Cifras de los ingenios del 1er estimado de producción, para la semana 18 con fecha de corte al 03/02/2024**
**Cuadro 14**

Ingenio	Superficie a industrializar	Caña a moler	Rendimiento de campo	Azúcar total a producir	Rendimiento de fábrica	Rendimiento agroindustrial	Azúcar a producir con pol menor a 99.2
	ha	t	t/ha	t	%	t azúcar/ha	t
<b>Nacional</b>	<b>40,156</b>	<b>2,290,473</b>	<b>57.04</b>	<b>256,358</b>	<b>11.19</b>	<b>6.38</b>	<b>34,160</b>
<b>Centro</b>	<b>1,786</b>	<b>166,963</b>	<b>93.48</b>	<b>20,904</b>	<b>12.52</b>	<b>11.70</b>	<b>-</b>
Central Casasano	268	28,111	105.01	3,799	13.51	14.19	-
El Carmen*	281	17,600	62.63	1,500	8.52	5.34	-
Atencingo	609	67,137	110.28	8,734	13.01	14.35	-
Emiliano Zapata	538	47,350	87.95	6,281	13.26	11.67	-
Calipam	90	6,765	74.98	590	8.73	6.54	-
<b>Córdoba - Golfo</b>	<b>7,351</b>	<b>419,886</b>	<b>57.12</b>	<b>47,903</b>	<b>11.41</b>	<b>6.52</b>	<b>8,230</b>
Central San Miguelito	349	21,500	61.61	2,177	10.13	6.24	2,177
Central El Potrero	985	62,000	62.94	7,615	12.28	7.73	-
San Nicolás	651	45,595	70.00	4,542	9.96	6.97	-
San José de Abajo	723	45,049	62.32	5,178	11.49	7.16	-
La Margarita	891	42,680	47.91	5,354	12.54	6.01	-
Central Progreso	828	39,406	47.60	4,992	12.67	6.03	-
Central Motzorongo	1,138	66,790	58.70	7,143	10.69	6.28	-
El Refugio	455	23,945	52.58	2,627	10.97	5.77	1,820
Central La Providencia	589	35,317	59.95	4,233	11.99	7.19	4,233
Constancia	741	37,604	50.73	4,042	10.75	5.45	-
<b>Noreste</b>	<b>11,802</b>	<b>424,126</b>	<b>35.94</b>	<b>45,634</b>	<b>10.76</b>	<b>3.87</b>	<b>2,211</b>
El Higo	1,372	73,689	53.70	7,601	10.31	5.54	-
Pánuco	2,750	96,702	35.16	9,794	10.13	3.56	2,211
Plan de Ayala	1,120	38,500	34.37	3,721	9.67	3.32	-
El Mante	1,764	74,734	42.36	8,368	11.20	4.74	-
Plan de San Luis	1,511	48,718	32.24	5,879	12.07	3.89	-
San Miguel del Naranjo	1,961	47,000	23.97	5,408	11.51	2.76	-
Alianza Popular	1,324	44,783	33.84	4,863	10.86	3.67	-
<b>Noroeste</b>	<b>780</b>	<b>58,517</b>	<b>75.02</b>	<b>6,544</b>	<b>11.18</b>	<b>8.39</b>	<b>-</b>
El Molino	460	33,500	72.83	3,953	11.80	8.59	-
Eldorado	320	25,017	78.18	2,591	10.36	8.10	-
<b>Pacífico</b>	<b>5,183</b>	<b>410,130</b>	<b>79.13</b>	<b>48,569</b>	<b>11.84</b>	<b>9.37</b>	<b>-</b>
José María Morelos	397	28,750	72.42	3,012	10.48	7.59	-
Tamazula	601	60,446	100.57	7,898	13.07	13.14	-
Melchor Ocampo	469	46,893	100.00	5,665	12.08	12.08	-
Tala	1,167	86,500	74.10	9,633	11.14	8.25	-
San Francisco Ameca	610	49,926	81.86	6,010	12.04	9.85	-
Bellavista	396	29,549	74.71	3,578	12.11	9.05	-
Quesería	781	48,435	62.04	5,585	11.53	7.15	-
Pedernales	193	15,666	81.17	1,959	12.50	10.15	-
Santa Clara	360	29,165	81.01	3,397	11.65	9.44	-
Lázaro Cárdenas	210	14,800	70.52	1,833	12.39	8.74	-
<b>Papaloapan - Golfo</b>	<b>8,118</b>	<b>489,702</b>	<b>60.32</b>	<b>52,868</b>	<b>10.80</b>	<b>6.51</b>	<b>15,448</b>
San Cristóbal	1,935	105,021	54.27	10,703	10.19	5.53	10,703
CIASA (Cuatrotolapam)	895	41,420	46.29	4,745	11.46	5.30	4,745
San Pedro	725	49,000	67.61	5,010	10.22	6.91	-
Adolfo López Mateos	1,234	66,000	53.48	6,945	10.52	5.63	-
La Gloria	953	77,761	81.61	9,005	11.58	9.45	-
Mahuixtlán	263	18,500	70.32	1,989	10.75	7.56	-
El Modelo	464	42,000	90.61	4,620	11.00	9.97	-
Tres Valles	1,650	90,000	54.54	9,851	10.95	5.97	-
<b>Sureste</b>	<b>5,136</b>	<b>321,149</b>	<b>62.53</b>	<b>33,937</b>	<b>10.57</b>	<b>6.61</b>	<b>8,271</b>
Santa Rosalía	554	32,950	59.45	3,412	10.35	6.16	3,412
Presidente Benito Juárez	1,037	52,500	50.62	4,798	9.14	4.63	-
San Rafael de Pucté	1,216	62,000	50.99	6,236	10.06	5.13	-
Huixtla	706	58,619	83.00	6,055	10.33	8.57	-
La Joya	890	48,909	54.98	4,859	9.93	5.46	4,859
Cía. La Fe (Pujilic)	733	66,171	90.28	8,577	12.96	11.70	-

\*Ingenios que aún no han iniciado zafra conforme a lo indicado en su 1er estimado.