

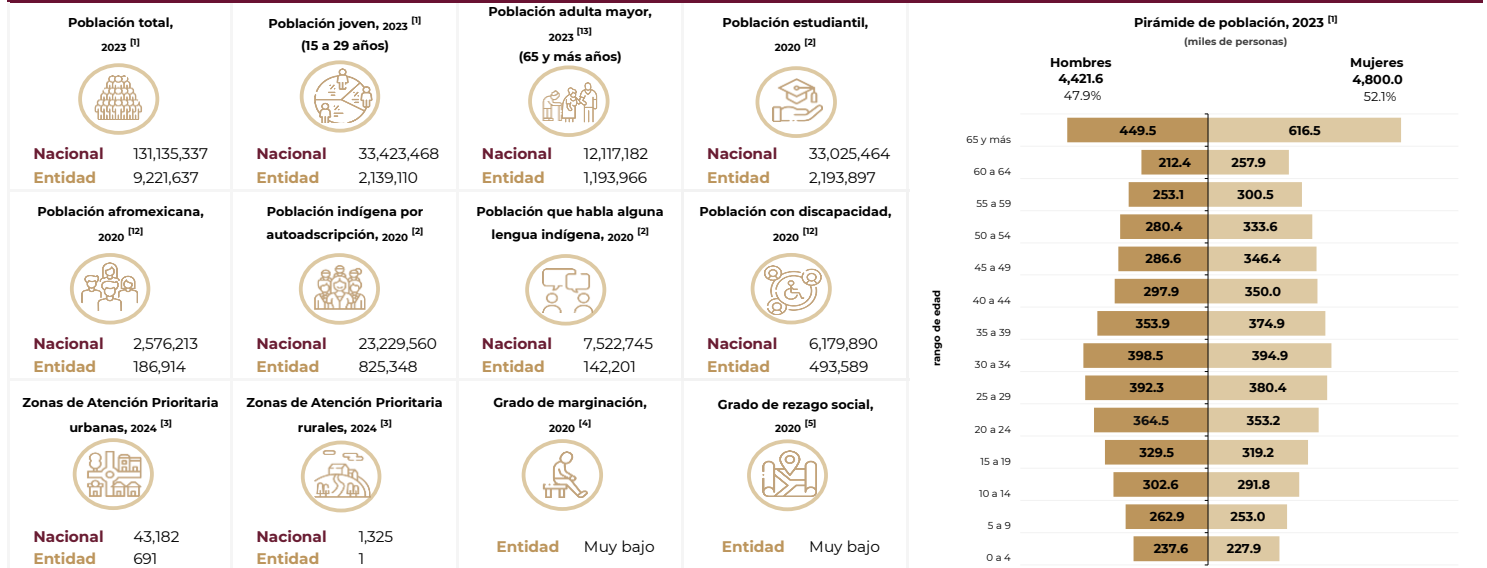

**INFORME ANUAL SOBRE LA SITUACIÓN DE POBREZA Y REZAGO SOCIAL 2024**

**09 - Ciudad de México**

**I. Información sociodemográfica**



Nota: El dato de la población adulta mayor proviene de la Dirección General para la Validación de Beneficiarios, Secretaría de Bienestar. La pirámide poblacional se basa en las Proyecciones de Población 2020-2070 de CONAPO.

**II. Indicadores de pobreza multidimensional**

**Población por condición de pobreza multidimensional, 2022 <sup>[6]</sup>**

(miles de personas y porcentaje)

Indicador	Miles de personas	Porcentaje
Pobreza	2,230.1	24.0%
Pobreza moderada	2,070.7	22.3%
Pobreza extrema	159.4	1.7%
Vulnerables por carencia social	2,488.1	26.7%
Vulnerables por ingresos	762.9	8.2%
No pobres y no vulnerables	3,823.4	41.1%

**Carencias sociales, 2022 <sup>[6]</sup>**

(miles de personas y porcentaje)

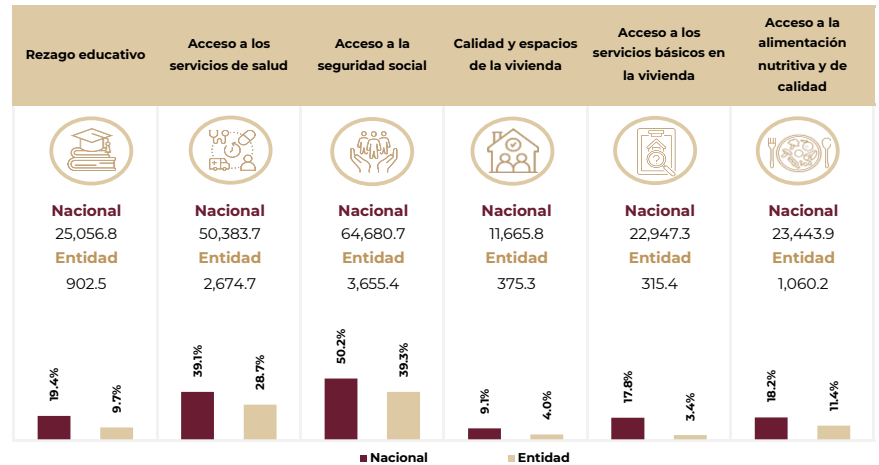

**Porcentaje de la población por rubros de pobreza, 2022 <sup>[6]</sup>**

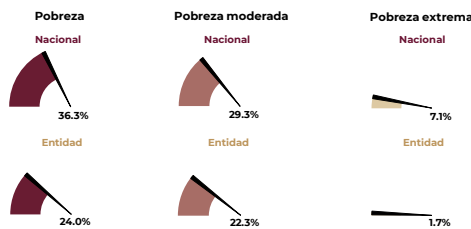

**III. Indicadores de seguimiento al derecho a la vivienda**

**Componentes de carencia por calidad y espacios de la vivienda, 2022 <sup>[6]</sup>**

(miles de personas y porcentaje)



**Componentes de carencia por acceso a los servicios básicos en la vivienda, 2022 <sup>[6]</sup>**

(miles de personas y porcentaje)

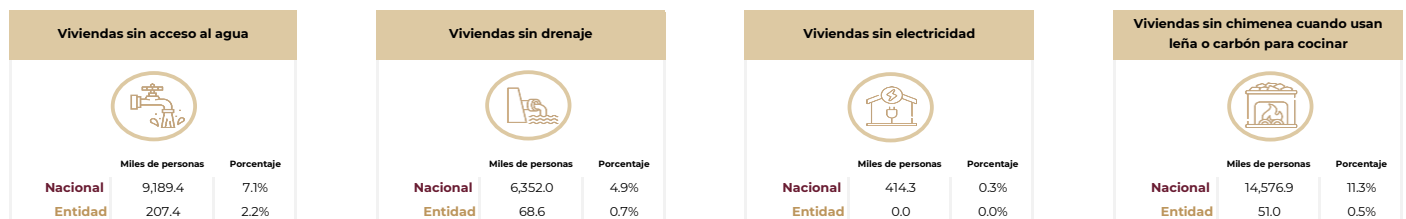



INFORME ANUAL SOBRE LA SITUACIÓN DE POBREZA Y REZAGO SOCIAL 2024 09 - Ciudad de México

IV. Zonas de Atención Prioritaria

Zonas de Atención Prioritaria rurales, 2024 [7]

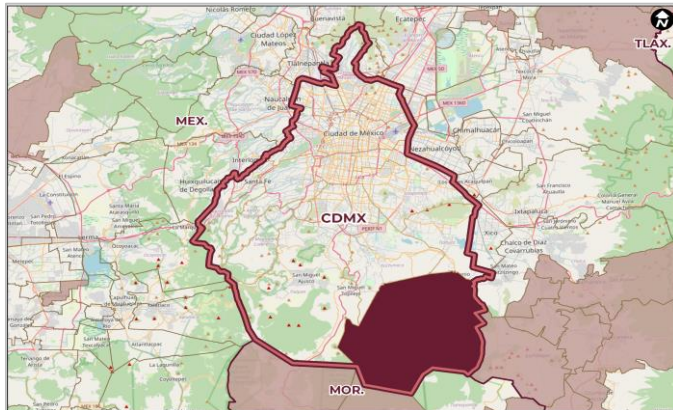

Zonas de Atención Prioritaria urbanas, 2024 [7]

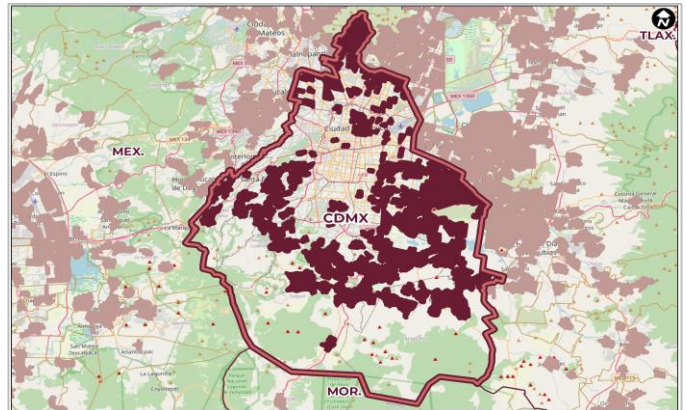

Nota: Las Zonas de Atención Prioritaria son aquellas áreas o regiones, sean de carácter predominantemente rural o urbano, cuya población registra índices de pobreza, marginación indicativos de la existencia de marcadas insuficiencias y rezagos en el ejercicio de los derechos para el desarrollo social.

V. Recursos planeados y ejercidos del Fondo de Aportaciones para la Infraestructura Social

Recursos planeados del FAIS, enero-diciembre de 2023 [8] (millones de pesos)

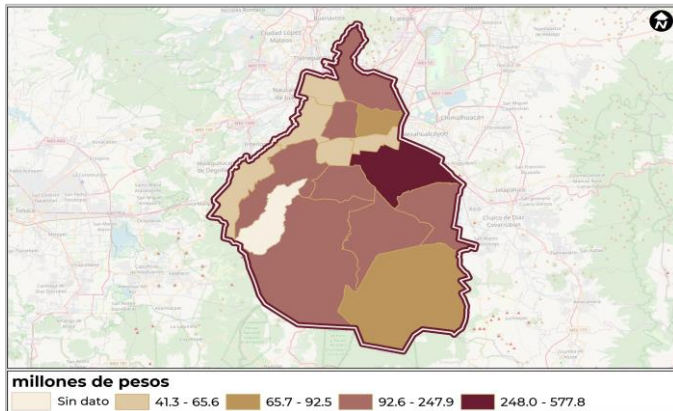

Recursos ejercidos del FAIS, enero-septiembre de 2023 [9] (millones de pesos)

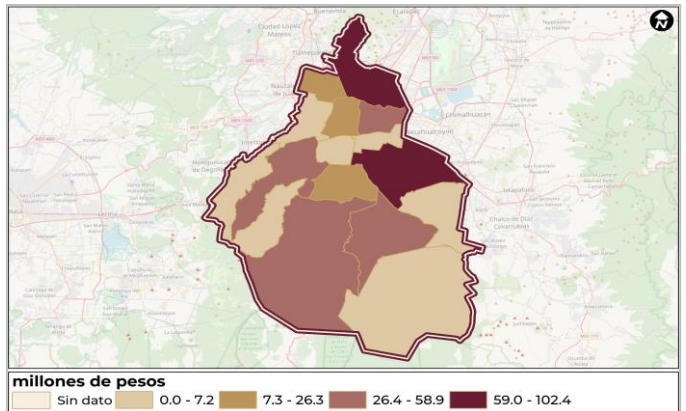

Nota: Contempla el total de los recursos del FAIS, que comprende la suma de FISE y FAISMUN.

VI. Distribución de los recursos del Fondo de Aportaciones para la Infraestructura Social

Distribución geográfica de los recursos planeados del FAIS según sus componentes, enero-diciembre 2023 [8]

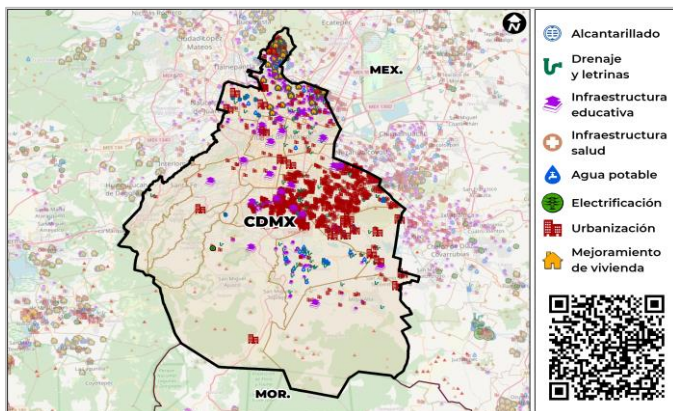

Nota: Contempla el total de los recursos del FAIS, que comprende la suma de FISE y FAISMUN.

https://sisge.bienestar.gob.mx/sisge?cve\_geo=09

Recursos planeados y ejercidos del FAIS, 2023

Table with 2 columns: Indicador, Millones de pesos. Rows: Recursos planeados (2,360.1), Recursos ejercidos (450.4)

Distribución porcentual de los recursos planeados del FAIS, según sus componentes, 2021-2023 [10]

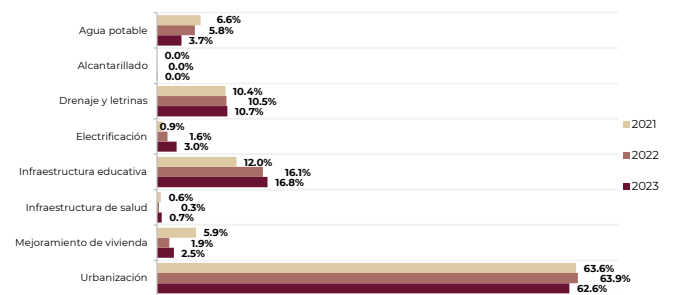

Nota: 1/ Contempla el total de los recursos del FAIS, que comprende la suma de FISE y FAISMUN. 2/ Los datos de 2021 y 2022 son definitivos; para 2023 los datos son preliminares al corte del 03 de diciembre de 2023.

Fuentes de información

- [1] CONAPO, Proyecciones de la población de México y de las entidades federativas 2020 a 2070 (a mitad de año). [2] INEGI, Cuestionario ampliado. Censo de Población y Vivienda 2020. [3] DOF, Decreto por el que se formula la Declaratoria de las Zonas de Atención Prioritaria para 2024, (DOF 25/11/2023). [4] CONAPO, Índice de Marginación por entidad federativa 2020. [5] CONEVAL, Índice de Rezago Social 2020 a nivel nacional, estatal, municipal y localidad. [6] CONEVAL, Medición de la Pobreza 2022, Anexo estadístico. [7] DGPB, Secretaría de Bienestar, mapa elaborado con base en el Decreto por el que se formula la Declaratoria de las Zonas de Atención Prioritaria para 2024, (DOF 25/11/2023). [8] DGPB, Secretaría de Bienestar, mapa elaborado a partir de la base de datos de los recursos planeados extraída de la MIDS, proporcionada por la DGD, Secretaría de Bienestar. [9] DGPB, Secretaría de Bienestar, mapa elaborado con información de UED-SHCP, extraída del SRFT, 2023-13. Informe sobre Ejercicio, Destino y Resultados de los Recursos Federales Transferidos a las Entidades Federativas y Municipios. Carpeta Ejercicio del Gasto. [10] DGD, Secretaría de Bienestar, a partir de la base de datos de los recursos planeados extraída de la MIDS. [11] UED-SHCP, con información extraída del SRFT, 2023-13. Informe sobre Ejercicio, Destino y Resultados de los Recursos Federales Transferidos a las Entidades Federativas y Municipios. Carpeta Ejercicio del Gasto. [12] INEGI, Cuestionario básico. Censo de Población y Vivienda 2020. [13] DCVB, Secretaría de Bienestar, padrón de beneficiarios del Programa Pensión para el Bienestar de las Personas Adultas Mayores, 2023.

Para mayor información de los Informes anuales históricos, consultar en: https://www.gob.mx/bienestar/documentos/informe-anual-sobre-la-situacion-de-pobreza-y-rezago-social