

**Fechas de inicio de zafra, 1er estimado.**

**Cuadro 1**

#	Ingenio	Fecha Real	Fecha estimada	Diferencia de días
1	La Margarita	9 de noviembre de 2023	9 de noviembre de 2023	En tiempo
2	Cia. La Fe (Pujilic)	15 de noviembre de 2023	15 de noviembre de 2023	En tiempo
3	Huixtla	15 de noviembre de 2023	15 de noviembre de 2023	En tiempo
4	Atencingo	15 de noviembre de 2023	15 de noviembre de 2023	En tiempo
5	Mahuixtlán	16 de noviembre de 2023	16 de noviembre de 2023	En tiempo
6	San Rafael de Pucté	17 de noviembre de 2023	8 de noviembre de 2023	Atrasó 9
7	Adolfo López Mateos	19 de noviembre de 2023	18 de noviembre de 2023	Atrasó 1
8	Central Casasano	20 de noviembre de 2023	8 de noviembre de 2023	Atrasó 12
9	Tres Valles	20 de noviembre de 2023	15 de noviembre de 2023	Atrasó 5
10	El Modelo	21 de noviembre de 2023	16 de noviembre de 2023	Atrasó 5
11	Pánuco	23 de noviembre de 2023	10 de noviembre de 2023	Atrasó 13
12	San José de Abajo	23 de noviembre de 2023	10 de noviembre de 2023	Atrasó 13
13	San Francisco Ameca	24 de noviembre de 2023	23 de noviembre de 2023	Atrasó 1
14	El Higo	24 de noviembre de 2023	5 de diciembre de 2023	Adelantó 11
15	Central La Providencia	25 de noviembre de 2023	25 de noviembre de 2023	En tiempo
16	Tala	27 de noviembre de 2023	26 de noviembre de 2023	Atrasó 1
17	Emiliano Zapata	28 de noviembre de 2023	25 de noviembre de 2023	Atrasó 3
18	Central Progreso	30 de noviembre de 2023	30 de noviembre de 2023	En tiempo
19	El Mante	1 de diciembre de 2023	22 de noviembre de 2023	Atrasó 9
20	La Gloria	1 de diciembre de 2023	28 de noviembre de 2023	Atrasó 3
21	San Cristóbal	1 de diciembre de 2023	29 de noviembre de 2023	Atrasó 2
22	San Pedro	1 de diciembre de 2023	30 de noviembre de 2023	Atrasó 1
23	Central El Potrero	4 de diciembre de 2023	4 de diciembre de 2023	En tiempo
24	San Nicolás	4 de diciembre de 2023	4 de diciembre de 2023	En tiempo
25	Pedernales	6 de diciembre de 2023	5 de diciembre de 2023	Atrasó 1
26	Bellavista	6 de diciembre de 2023	15 de noviembre de 2023	Atrasó 21
27	El Molino	7 de diciembre de 2023	7 de diciembre de 2023	En tiempo
28	Lázaro Cárdenas	9 de diciembre de 2023	2 de diciembre de 2023	Atrasó 7
29	Melchor Ocampo	9 de diciembre de 2023	4 de diciembre de 2023	Atrasó 5
30	San Miguel del Naranjo	10 de diciembre de 2023	10 de diciembre de 2023	En tiempo
31	Quesería	10 de diciembre de 2023	10 de diciembre de 2023	En tiempo
32	Constancia	11 de diciembre de 2023	8 de diciembre de 2023	Atrasó 3
33	Central Motzorongo	12 de diciembre de 2023	6 de diciembre de 2023	Atrasó 6
34	Plan de San Luis	14 de diciembre de 2023	6 de diciembre de 2023	Atrasó 8
35	José María Morelos	16 de diciembre de 2023	3 de diciembre de 2023	Atrasó 13
36	CIASA (Cuatutolapam)	18 de diciembre de 2023	11 de diciembre de 2023	Atrasó 7
37	El Refugio	20 de diciembre de 2023	7 de diciembre de 2023	Atrasó 13
38	Tamazula	21 de diciembre de 2023	27 de noviembre de 2023	Atrasó 24
39	Central San Miguelito	23 de diciembre de 2023	17 de diciembre de 2023	Atrasó 6
40	Santa Rosalía	23 de diciembre de 2023	24 de noviembre de 2023	Atrasó 29
41	La Joya	23 de diciembre de 2023	20 de diciembre de 2023	Atrasó 3
42	Presidente Benito Juárez	2 de enero de 2024	4 de enero de 2024	Adelantó 2
43	Eldorado	8 de enero de 2024	8 de enero de 2024	En tiempo
44	Alianza Popular	10 de enero de 2024	5 de enero de 2024	Atrasó 5
45	Plan de Ayala	10 de enero de 2024	8 de enero de 2024	Atrasó 2
46	Santa Clara	13 de enero de 2024	20 de diciembre de 2023	Atrasó 24
47	El Carmen*		16 de diciembre de 2023	
48	Calpam*		30 de diciembre de 2023	

\*Ingenios que aún no han iniciado zafra conforme a lo indicado en su 1er estimado.

**Avance de producción de caña y azúcar. Zafra 2023/24.**

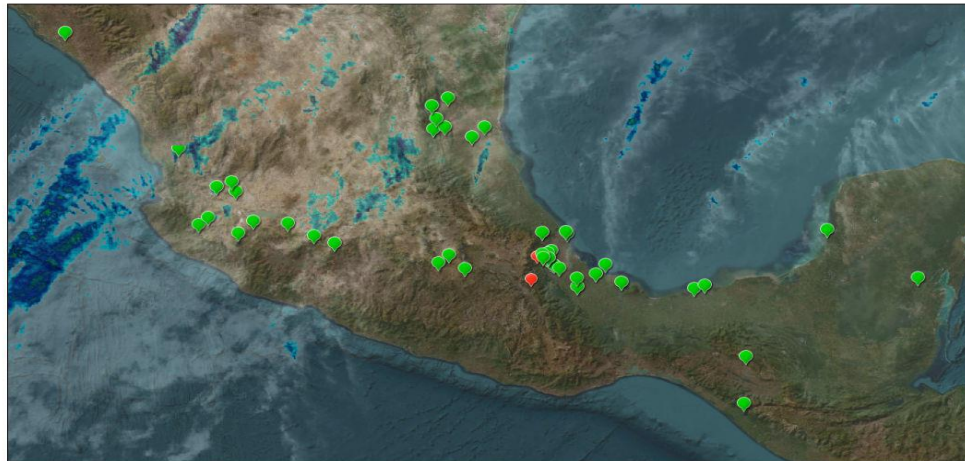

18/1/2024, 15:04:16

Ingenios, avance de producción de caña y azúcar

● En zafra **46**

● Con retraso en su inicio de zafra. **02**

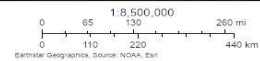

**Inicios de zafra del 1er estimado**

**Cuadro 2**

Mes	Fecha de corte	Número de ingenios	Acumulado	Número de ingenios real	Acumulado real
Noviembre	11-nov-23	5	5	1	1
	18-nov-23	8	13	5	6
	25-nov-23	5	18	6	12
Diciembre	02-dic-23	7	25	8	20
	09-dic-23	11	36	7	27
	16-dic-23	4	40	7	34
	23-dic-23	3	43	6	40
	30-dic-23	1	44	1	41
Enero	06-ene-24	2	46	1	42
	13-ene-24	2	48	4	46

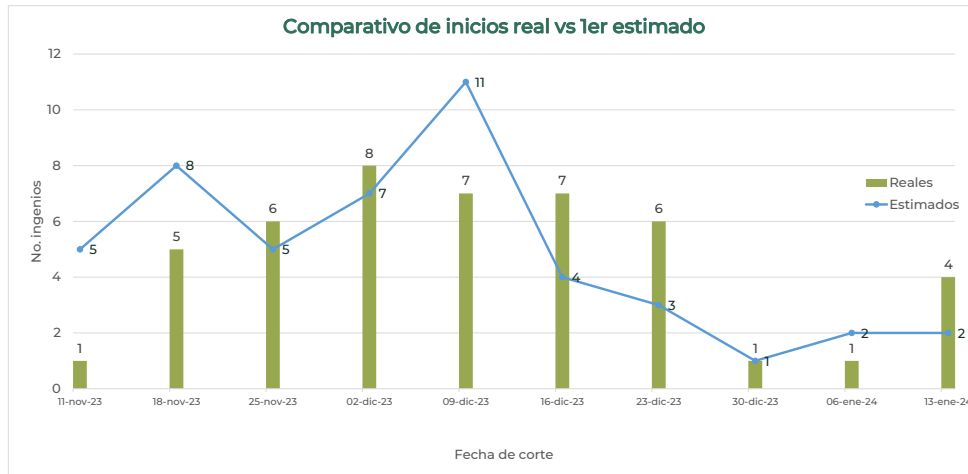

Comparativos nacionales

Semanal

Cuadro 3

Variable	Superficie industrializada	Caña molida	Rendimiento de campo	Producción total de azúcar	Rendimiento de fábrica	Rendimiento agroindustrial
	ha	t	t/ha	t	%	t azúcar/ha
Zafra 2023/24 (a)	31,815	2,191,732	68.89	220,394	10.06	6.93
1er. estimado, zafra 2023/24 (b)	38,777	2,271,872	58.59	250,257	11.02	6.45
Zafra 2022/23 (c)*	33,102	2,276,725	68.78	241,820	10.62	7.31
<b>Diferencias</b>						
(a) - (b)	-6,961	-80,140	10.30	-29,863	-0.96	0.48
(a) - (c)*	-1,287	-84,993	0.11	-21,426	-0.56	-0.38

\*Semana 16 con fecha de corte al 14/01/2023

Semanal de calidades de azúcar (t)

Cuadro 4

Variable	Azúcar refinada	Azúcar estándar	Azúcar blanco especial	Azúcar mascabado	Azúcar con pol menor a 99.2
	t	t	t	t	t
Real zafra 2023/24 (d)	54,899	137,209	1,450	-	26,835
Real zafra 2022/23 (e)*	56,602	154,661	3,063	-	27,494
<b>Diferencias</b>					
(d) - (e)*	-1,702	-17,452	-1,613	-	-659

\*Semana 16 con fecha de corte al 14/01/2023

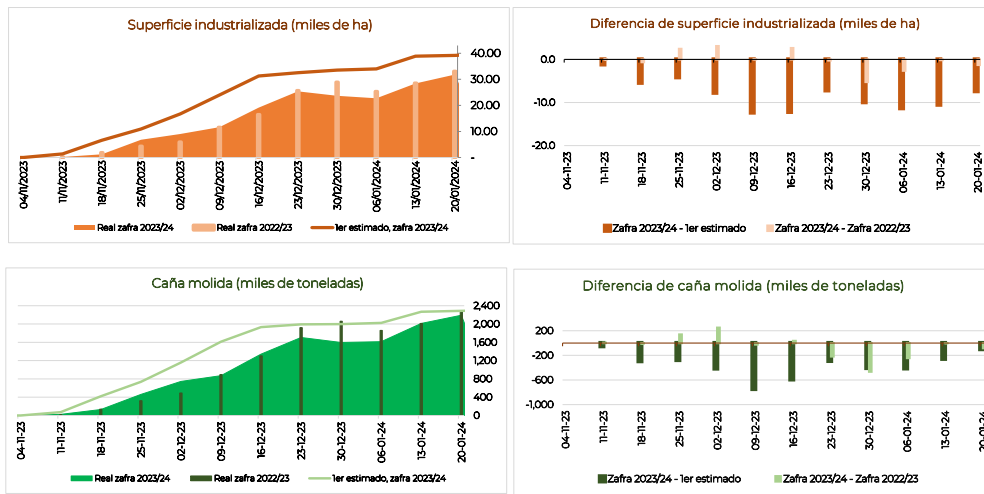

**Comparativos nacionales**

**Acumulados**

**Cuadro 5**

Variable	Superficie industrializada	Caña molida	Rendimiento de campo	Producción total de azúcar	Rendimiento de fábrica	Rendimiento agroindustrial
	ha	t	t/ha	t	%	t azúcar/ha
Zafra 2023/24 (a)	182,043	13,174,865	72.37	1,183,382	8.98	6.50
1er. estimado, zafra 2023/24 (b)	266,705	16,386,545	61.44	1,688,548	10.30	6.33
Zafra 2022/23 (c)*	182,037	13,304,073	73.08	1,303,588	9.80	7.16
<b>Diferencias</b>						
<b>(a) - (b)</b>	<b>-84,662</b>	<b>-3,211,680</b>	<b>10.93</b>	<b>-505,166</b>	<b>-1.32</b>	<b>0.17</b>
<b>(a) - (c)*</b>	<b>6</b>	<b>-129,209</b>	<b>-0.71</b>	<b>-120,207</b>	<b>-0.82</b>	<b>-0.66</b>

\*Semana 16 con fecha de corte al 14/01/2023

**Acumulados de calidades de azúcar (t)**

**Cuadro 6**

Variable	Azúcar refinada	Azúcar estándar	Azúcar blanco especial	Azúcar mascabado	Azúcar con pol menor a 99.2
Real zafra 2023/24 (d)	239,951	795,258	15,712	-	132,462
Real zafra 2022/23 (e)*	227,388	831,667	25,973	-	218,560
<b>Diferencias</b>					
<b>(d) - (e)*</b>	<b>12,562</b>	<b>-36,409</b>	<b>-10,261</b>	<b>-</b>	<b>-86,098</b>

\*Semana 16 con fecha de corte al 14/01/2023

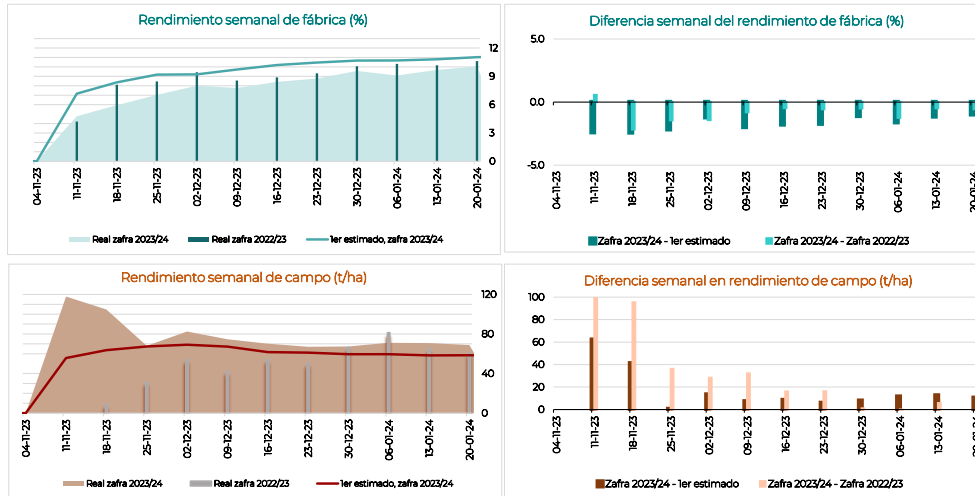

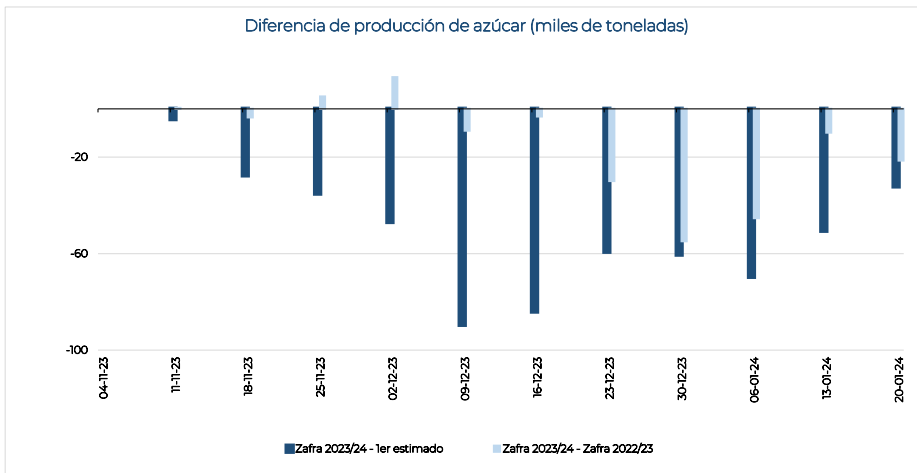
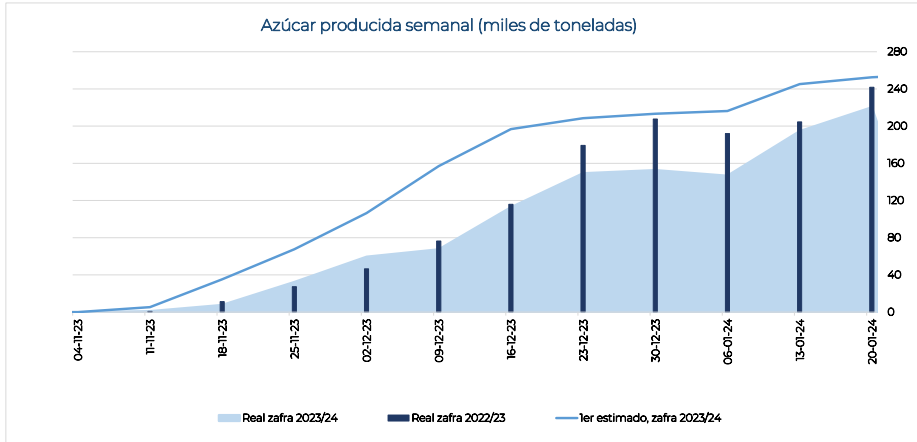

**Información semanal por ingenio y grupo azucarero**
**Cuadro 7**

Ingenio	Superficie industrializada	Caña molida	Rendimiento de campo	Producción de azúcar	Rendimiento de fábrica	Rendimiento agroindustrial	Azúcar refinada	Azúcar estándar	Azúcar blanco especial	Azúcar mascabado	Azúcar con pol menor a 99.2	KARBE neto teórico
	ha	t	t/ha	t	%	t azúcar/ha	t	t	t	t	t	kg/tCN
<b>Nacional</b>	<b>31,815</b>	<b>2,191,732</b>	<b>68.89</b>	<b>220,394</b>	<b>10.06</b>	<b>6.93</b>	<b>54,899</b>	<b>137,209</b>	<b>1,450</b>	<b>-</b>	<b>26,835</b>	<b>105,310</b>
Beta San Miguel	7,276	458,452	63.01	46,185	10.07	6.35	6,697	30,709	1,056	-	7,722	105,555
Central Casasano	316	31,513	99.73	3,750	11.90	11.87	-	3,750	-	-	-	123,575
San Francisco Ameca	544	52,335	96.24	5,771	11.03	10.61	-	4,715	1,056	-	-	111,442
Emiliano Zapata	530	44,091	83.18	5,616	12.74	10.59	-	5,616	-	-	-	127,813
Central San Miguelito	276	21,034	76.12	1,469	6.98	5.32	-	-	-	-	1,469	86,965
Central El Potrero	939	66,732	71.09	6,697	10.04	7.13	6,697	-	-	-	-	106,635
Santa Rosalía	395	26,495	67.13	2,761	10.42	6.99	-	-	-	-	2,761	104,819
Quesería	683	45,469	66.62	4,586	10.09	6.72	-	4,586	-	-	-	108,421
Central La Providencia	536	33,576	62.70	3,050	9.08	5.70	-	-	-	-	3,050	91,688
San Rafael de Pucté	890	49,168	55.27	4,264	8.67	4.79	-	3,822	-	-	442	95,964
Constancia	833	41,662	50.00	3,728	8.95	4.47	-	3,728	-	-	-	91,539
San Miguel del Naranjo	1,336	46,377	34.71	4,494	9.69	3.36	-	4,494	-	-	-	100,802
<b>Zucarmex</b>	<b>5,217</b>	<b>421,084</b>	<b>80.72</b>	<b>45,157</b>	<b>10.72</b>	<b>8.66</b>	<b>4,735</b>	<b>31,045</b>	<b>-</b>	<b>-</b>	<b>9,377</b>	<b>110,194</b>
Cia. La Fe (Pujilic)	711	73,268	103.12	9,323	12.72	13.12	-	9,323	-	-	-	127,128
Melchor Ocampo	500	51,127	102.29	5,792	11.33	11.59	-	5,792	-	-	-	117,578
Atencingo	700	69,277	98.99	8,533	12.32	12.19	-	8,533	-	-	-	122,246
Tamazula	488	46,290	94.84	4,735	10.23	9.70	4,735	-	-	-	-	112,24
Mahuixtlán	223	19,045	85.54	1,893	9.94	8.50	-	1,893	-	-	-	104,221
San Cristóbal	1,677	106,976	63.77	9,377	8.77	5.59	-	-	-	-	9,377	90,405
El Higo	918	55,100	60.00	5,504	9.99	5.99	-	5,504	-	-	-	103,130
<b>Santos</b>	<b>3,422</b>	<b>222,255</b>	<b>64.94</b>	<b>23,321</b>	<b>10.49</b>	<b>6.81</b>	<b>8,804</b>	<b>14,311</b>	<b>205</b>	<b>-</b>	<b>-</b>	<b>107,007</b>
Bellavista	356	31,543	88.50	3,415	10.83	9.58	-	3,415	-	-	-	112,18
Pedernales	181	15,851	87.62	1,668	10.52	9.22	-	1,668	-	-	-	108,650
Alianza Popular	668	47,465	71.10	5,027	10.59	7.53	-	5,027	-	-	-	113,39
Plan de Ayala	709	41,037	57.90	4,554	11.10	6.43	4,554	-	-	-	-	114,02
Presidente Benito Juárez	789	45,339	57.43	4,456	9.83	5.64	4,251	-	205	-	-	86,75
CIASA (Cuatrotlapan)	719	41,020	57.02	4,201	10.24	5.84	-	4,201	-	-	-	110,38
<b>GAM</b>	<b>1,515</b>	<b>130,327</b>	<b>86.05</b>	<b>13,391</b>	<b>10.28</b>	<b>8.84</b>	<b>6,276</b>	<b>6,927</b>	<b>189</b>	<b>-</b>	<b>-</b>	<b>108,963</b>
Tala	1,053	92,392	87.71	9,546	10.33	9.06	4,709	4,648	189	-	-	110,383
Eldorado	280	23,839	85.14	2,279	9.56	8.14	-	2,279	-	-	-	103,05
Lázaro Cárdenas	181	14,095	77.79	1,567	11.12	8.65	1,567	-	-	-	-	109,37
<b>Porres</b>	<b>2,022</b>	<b>170,526</b>	<b>84.32</b>	<b>15,589</b>	<b>9.14</b>	<b>7.71</b>	<b>-</b>	<b>10,616</b>	<b>-</b>	<b>-</b>	<b>4,973</b>	<b>101,236</b>
Huixtla	563	54,210	96.30	4,973	9.17	8.83	-	-	-	-	4,973	98,227
El Modelo	488	43,922	90.10	4,547	10.35	9.33	-	4,547	-	-	-	112,461
Santa Clara	346	27,490	79.44	2,055	7.48	5.94	-	2,055	-	-	-	100,200
San Pedro	626	44,904	71.74	4,014	8.94	6.41	-	4,014	-	-	-	94,130
<b>PIASA</b>	<b>3,807</b>	<b>222,991</b>	<b>58.57</b>	<b>21,583</b>	<b>9.68</b>	<b>5.67</b>	<b>21,583</b>	<b>-</b>	<b>-</b>	<b>-</b>	<b>-</b>	<b>99,700</b>
Tres Valles	1,452	102,847	70.83	10,326	10.04	7.11	10,326	-	-	-	-	100,534
Adolfo López Mateos	1,001	62,774	62.69	5,489	8.74	5.48	5,489	-	-	-	-	89,124
Plan de San Luis	1,354	57,370	42.37	5,768	10.05	4.26	5,768	-	-	-	-	110,120
<b>La Margarita</b>	<b>1,798</b>	<b>106,519</b>	<b>59.23</b>	<b>11,226</b>	<b>10.54</b>	<b>6.24</b>	<b>-</b>	<b>11,226</b>	<b>-</b>	<b>-</b>	<b>-</b>	<b>109,382</b>
José María Morelos	343	27,998	81.62	2,715	9.70	7.92	-	2,715	-	-	-	106,895
La Margarita	736	46,995	63.88	4,936	10.50	6.71	-	4,936	-	-	-	106,262
Central Progreso	720	31,527	43.80	3,574	11.34	4.97	-	3,574	-	-	-	115,986
<b>Pantaleón</b>	<b>1,803</b>	<b>127,655</b>	<b>70.80</b>	<b>12,074</b>	<b>9.46</b>	<b>6.70</b>	<b>2,415</b>	<b>9,493</b>	<b>-</b>	<b>-</b>	<b>167</b>	<b>107,009</b>
El Mante	784	59,162	75.51	6,074	10.27	7.75	2,415	3,659	-	-	-	123,804
Pánuco	1,020	68,493	67.18	6,001	8.76	5.89	-	5,834	-	-	167	92,673
<b>GAT</b>	<b>1,646</b>	<b>121,514</b>	<b>73.83</b>	<b>12,329</b>	<b>10.15</b>	<b>7.49</b>	<b>-</b>	<b>9,340</b>	<b>-</b>	<b>-</b>	<b>2,989.00</b>	<b>106,785</b>
La Gloria	895	77,022	86.11	8,212	10.66	9.18	-	8,212	-	-	-	110,218
La Joya	751	44,491	59.21	4,117	9.25	5.48	-	1,128	-	-	2,989	100,777
<b>Motzorongo</b>	<b>1,289</b>	<b>87,270</b>	<b>67.71</b>	<b>7,830</b>	<b>8.97</b>	<b>6.07</b>	<b>-</b>	<b>6,223</b>	<b>-</b>	<b>-</b>	<b>1,607</b>	<b>91,778</b>
Central Motzorongo	892	61,500	68.96	5,453	8.87	6.11	-	5,453	-	-	-	92,651
El Refugio	397	25,770	64.91	2,376	9.22	5.99	-	769	-	-	1,607	89,685
<b>García González</b>	<b>-</b>	<b>-</b>	<b>-</b>	<b>-</b>	<b>-</b>	<b>-</b>	<b>-</b>	<b>-</b>	<b>-</b>	<b>-</b>	<b>-</b>	<b>-</b>
Calipam*	-	-	-	-	-	-	-	-	-	-	-	-
El Carmen*	-	-	-	-	-	-	-	-	-	-	-	-
<b>Independientes</b>	<b>2,019</b>	<b>123,139</b>	<b>60.98</b>	<b>11,709</b>	<b>9.51</b>	<b>5.80</b>	<b>4,389</b>	<b>7,320</b>	<b>-</b>	<b>-</b>	<b>-</b>	<b>96,907</b>
San José de Abajo	599	40,785	68.05	3,687	9.04	6.15	-	3,687	-	-	-	93,50
El Molino	510	33,892	66.46	3,633	10.72	7.12	-	3,633	-	-	-	-
San Nicolás	910	48,462	53.26	4,389	9.06	4.82	4,389	-	-	-	-	99,872

Nota: El dato nacional de KARBE solo contiene información de los ingenios que proporcionaron los datos necesarios para el cálculo.

\*Ingenios que aún no han iniciado zafra conforme a lo indicado en su ler estimado.



**Información semanal por ingenio y región cañera**
**Cuadro 9**

Ingenio	Superficie industrializada	Caña molida	Rendimiento de campo	Producción de azúcar	Rendimiento de fábrica	Rendimiento agroindustrial	Azúcar refinada	Azúcar estándar	Azúcar blanco especial	Azúcar mascabado	Azúcar con pol menor a 99.2	KARBE neto teórico
	ha	t	t/ha	t	%	t azúcar/ha	t	t	t	t	t	kg/tCN
<b>Nacional</b>	<b>31,815</b>	<b>2,191,732</b>	<b>68.89</b>	<b>220,394</b>	<b>10.06</b>	<b>6.93</b>	<b>54,899</b>	<b>137,209</b>	<b>1,450</b>	-	<b>26,835</b>	<b>105.310</b>
<b>Centro</b>	<b>1,546</b>	<b>144,882</b>	<b>93.72</b>	<b>17,899</b>	<b>12.35</b>	<b>11.58</b>	-	<b>17,899</b>	-	-	-	<b>124.243</b>
Central Casasano	316	31,513	99.73	3,750	11.90	11.87	-	3,750	-	-	-	123.575
Atencingo	700	69,277	98.99	8,533	12.32	12.19	-	8,533	-	-	-	122.246
Emiliano Zapata	530	44,091	83.18	5,616	12.74	10.59	-	5,616	-	-	-	127.813
Calipam*	-	-	-	-	-	-	-	-	-	-	-	-
El Carmen*	-	-	-	-	-	-	-	-	-	-	-	-
<b>Córdoba - Golfo</b>	<b>6,837</b>	<b>418,042</b>	<b>61.14</b>	<b>39,360</b>	<b>9.42</b>	<b>5.76</b>	<b>11,086</b>	<b>22,148</b>	-	-	<b>6,126</b>	<b>98.477</b>
Central San Miguelito	276	21,034	76.12	1,469	6.98	5.32	-	-	-	-	1,469	86.965
Central El Potrero	939	66,732	71.09	6,697	10.04	7.13	6,697	-	-	-	-	106.635
Central Motzorongo	892	61,500	68.96	5,453	8.87	6.11	-	5,453	-	-	-	92.651
San José de Abajo	599	40,785	68.05	3,687	9.04	6.15	-	3,687	-	-	-	93.504
El Refugio	397	25,770	64.91	2,376	9.22	5.99	-	769	-	-	1,607	89.685
La Margarita	736	46,995	63.88	4,936	10.50	6.71	-	4,936	-	-	-	106.262
Central La Providencia	536	33,576	62.70	3,050	9.08	5.70	-	-	-	-	3,050	91.688
San Nicolás	910	48,462	53.26	4,389	9.06	4.82	4,389	-	-	-	-	99.872
Constancia	833	41,662	50.00	3,728	8.95	4.47	-	3,728	-	-	-	91.539
Central Progreso	720	31,527	43.80	3,574	11.34	4.97	-	3,574	-	-	-	115.986
<b>Noreste</b>	<b>6,788</b>	<b>375,004</b>	<b>55.25</b>	<b>37,421</b>	<b>9.98</b>	<b>5.51</b>	<b>12,737</b>	<b>24,518</b>	-	-	<b>167</b>	<b>107.745</b>
El Mante	784	59,162	75.51	6,074	10.27	7.75	2,415	3,659	-	-	-	123.804
Alianza Popular	668	47,465	71.10	5,027	10.59	7.53	-	5,027	-	-	-	113.394
Pánuco	1,020	68,493	67.18	6,001	8.76	5.89	-	5,834	-	-	167	92.673
El Higo	918	55,100	60.00	5,504	9.99	5.99	-	5,504	-	-	-	103.130
Plan de Ayala	709	41,037	57.90	4,554	11.10	6.43	4,554	-	-	-	-	114.015
Plan de San Luis	1,354	57,370	42.37	5,768	10.05	4.26	5,768	-	-	-	-	110.120
San Miguel del Naranjo	1,336	46,377	34.71	4,494	9.69	3.36	-	4,494	-	-	-	100.802
<b>Noroeste</b>	<b>790</b>	<b>57,732</b>	<b>73.08</b>	<b>5,911</b>	<b>10.24</b>	<b>7.48</b>	-	<b>5,911</b>	-	-	-	<b>103.049</b>
Eldorado	280	23,839	85.14	2,279	9.56	8.14	-	2,279	-	-	-	103.049
El Molino	510	33,892	66.46	3,633	10.72	7.12	-	3,633	-	-	-	-
<b>Pacífico</b>	<b>4,675</b>	<b>404,590</b>	<b>86.54</b>	<b>41,849</b>	<b>10.34</b>	<b>8.95</b>	<b>11,011</b>	<b>29,593</b>	<b>1,245</b>	-	-	<b>110.486</b>
Melchor Ocampo	500	51,127	102.29	5,792	11.33	11.59	-	5,792	-	-	-	117.578
San Francisco Ameca	544	52,335	96.24	5,771	11.03	10.61	-	4,715	1,056	-	-	111.442
Tamazula	488	46,290	94.84	4,735	10.23	9.70	4,735	-	-	-	-	112.237
Bellavista	356	31,543	88.50	3,415	10.83	9.58	-	3,415	-	-	-	112.180
Tala	1,053	92,392	87.71	9,546	10.33	9.06	4,709	4,648	189	-	-	110.383
Pedernales	181	15,851	87.62	1,668	10.52	9.22	-	1,668	-	-	-	108.650
José María Morelos	343	27,998	81.62	2,715	9.70	7.92	-	2,715	-	-	-	106.895
Santa Clara	346	27,490	79.44	2,055	7.48	5.94	-	2,055	-	-	-	100.200
Lázaro Cárdenas	181	14,095	77.79	1,567	11.12	8.65	1,567	-	-	-	-	109.367
Quesería	683	45,469	66.62	4,586	10.09	6.72	-	4,586	-	-	-	108.421
<b>Papaloapan - Golfo</b>	<b>7,081</b>	<b>498,511</b>	<b>70.40</b>	<b>48,059</b>	<b>9.64</b>	<b>6.79</b>	<b>15,815</b>	<b>22,867</b>	-	-	<b>9,377</b>	<b>99.844</b>
El Modelo	488	43,922	90.10	4,547	10.35	9.33	-	4,547	-	-	-	112.461
La Gloria	895	77,022	86.11	8,212	10.66	9.18	-	8,212	-	-	-	110.218
Mahuixtlán	223	19,045	85.54	1,893	9.94	8.50	-	1,893	-	-	-	104.221
San Pedro	626	44,904	71.74	4,014	8.94	6.41	-	4,014	-	-	-	94.130
Tres Valles	1,452	102,847	70.83	10,326	10.04	7.11	10,326	-	-	-	-	100.534
San Cristóbal	1,677	106,976	63.77	9,377	8.77	5.59	-	-	-	-	9,377	90.405
Adolfo López Mateos	1,001	62,774	62.69	5,489	8.74	5.48	5,489	-	-	-	-	89.124
CIASA (Cuatolapam)	719	41,020	57.02	4,201	10.24	5.84	-	4,201	-	-	-	110.382
<b>Sureste</b>	<b>4,099</b>	<b>292,972</b>	<b>71.48</b>	<b>29,894</b>	<b>10.20</b>	<b>7.29</b>	<b>4,251</b>	<b>14,273</b>	<b>205</b>	-	<b>11,165</b>	<b>104.588</b>
Cia. La Fe (Pujilic)	711	73,268	103.12	9,323	12.72	13.12	-	9,323	-	-	-	127.128
Huixtla	563	54,210	96.30	4,973	9.17	8.83	-	-	-	-	4,973	98.227
Santa Rosalía	395	26,495	67.13	2,761	10.42	6.99	-	-	-	-	2,761	104.819
La Joya	751	44,491	59.21	4,117	9.25	5.48	-	1,128	-	-	2,989	100.777
Presidente Benito Juárez	789	45,339	57.43	4,456	9.83	5.64	4,251	-	205	-	-	86.749
San Rafael de Pucté	890	49,168	55.27	4,264	8.67	4.79	-	3,822	-	-	442	95.964

Nota: El dato nacional de KARBE solo contiene información de los Ingenios que proporcionaron los datos necesarios para el cálculo.

\*Ingenios que aún no han iniciado zafra conforme a lo indicado en su 1er estimado.



**Información acumulada por ingenio y región cañera**
**Cuadro 10**

Ingenio	Superficie industrializada	Café molida	Rendimiento de campo	Producción de azúcar	Rendimiento de fábrica	Rendimiento agroindustrial	Azúcar refinada	Azúcar estándar	Azúcar blanco especial	Azúcar mascabado	Azúcar con pol menor a 99.2	KARBE neto teórico
	ha											
<b>Nacional</b>	<b>182,043</b>	<b>13,174,865</b>	<b>72.37</b>	<b>1,183,382</b>	<b>8.98</b>	<b>6.50</b>	<b>239,951</b>	<b>795,258</b>	<b>15,712</b>	<b>-</b>	<b>132,462</b>	<b>100.268</b>
<b>Centro</b>	<b>11,450</b>	<b>1,162,413</b>	<b>101.52</b>	<b>134,421</b>	<b>11.56</b>	<b>11.74</b>	<b>-</b>	<b>134,421</b>	<b>-</b>	<b>-</b>	<b>-</b>	<b>120.027</b>
Atencingo	5,512	603,575	109.51	69,016	11.43	12.52	-	69,016	-	-	-	119.275
Central Casasano	2,417	247,951	102.60	28,391	11.45	11.75	-	28,391	-	-	-	116.905
Emiliano Zapata	3,522	310,887	88.27	37,015	11.91	10.51	-	37,015	-	-	-	123.953
Calipam*	-	-	-	-	-	-	-	-	-	-	-	-
El Carmen*	-	-	-	-	-	-	-	-	-	-	-	-
<b>Córdoba - Golfo</b>	<b>39,947</b>	<b>2,460,226</b>	<b>61.59</b>	<b>203,930</b>	<b>8.29</b>	<b>5.10</b>	<b>49,595</b>	<b>114,894</b>	<b>-</b>	<b>-</b>	<b>39,441</b>	<b>93.891</b>
Central San Miguelito	1,090	87,751	80.47	6,623	7.55	6.07	-	-	-	-	6,623	87.529
Central El Potrero	5,309	373,787	70.41	31,327	8.38	5.90	31,327	-	-	-	-	99.251
La Margarita	6,061	415,024	68.48	39,333	9.48	6.49	-	38,197	-	-	1,136	100.001
Central Motzorongo	4,840	316,260	65.34	24,225	7.66	5.01	-	18,989	-	-	5,236	86.956
San José de Abajo	3,836	240,727	62.75	17,063	7.09	4.45	-	17,063	-	-	-	81.821
Central La Providencia	3,968	247,580	62.40	19,569	7.90	4.93	-	-	-	-	19,569	86.828
El Refugio	1,818	105,770	58.17	8,125	7.68	4.47	-	2,586	-	-	5,539	88.769
San Nicolás	4,193	238,084	56.78	18,370	7.72	4.38	18,268	102	-	-	-	98.012
Constancia	4,183	209,143	50.00	16,001	7.65	3.83	-	16,001	-	-	-	85.423
Central Progreso	4,649	226,100	48.63	23,295	10.30	5.01	-	21,956	-	-	1,339	111.821
<b>Noreste</b>	<b>31,042</b>	<b>1,777,747</b>	<b>57.27</b>	<b>148,428</b>	<b>8.35</b>	<b>4.78</b>	<b>37,723</b>	<b>91,371</b>	<b>-</b>	<b>-</b>	<b>19,334</b>	<b>100.530</b>
El Mante	5,062	400,224	79.06	35,264	8.81	6.97	12,871	22,394	-	-	-	114.743
Pánuco	6,428	442,151	68.78	35,333	7.99	5.50	-	15,999	-	-	19,334	85.720
El Higo	5,056	303,334	60.00	24,442	8.06	4.83	-	24,442	-	-	-	94.436
Alianza Popular	1,492	88,465	59.29	8,247	9.32	5.53	-	8,247	-	-	-	113.057
Plan de Ayala	1,348	76,487	56.76	5,453	7.13	4.05	5,453	-	-	-	-	114.197
Plan de San Luis	5,289	224,509	42.45	19,400	8.64	3.67	19,400	-	-	-	-	108.218
San Miguel del Naranjo	6,367	242,577	38.10	20,289	8.36	3.19	-	20,289	-	-	-	95.982
<b>Noroeste</b>	<b>3,353</b>	<b>246,332</b>	<b>73.47</b>	<b>23,219</b>	<b>9.43</b>	<b>6.93</b>	<b>-</b>	<b>23,219</b>	<b>-</b>	<b>-</b>	<b>-</b>	<b>100.149</b>
Eldorado	465	40,089	86.21	3,011	7.51	6.48	-	3,011	-	-	-	100.149
El Molino	2,888	206,243	71.42	20,208	9.80	7.00	-	20,208	-	-	-	-
<b>Pacífico</b>	<b>24,879</b>	<b>2,241,518</b>	<b>90.10</b>	<b>212,145</b>	<b>9.46</b>	<b>8.53</b>	<b>43,463</b>	<b>156,380</b>	<b>12,302</b>	<b>-</b>	<b>-</b>	<b>104.576</b>
Tamazula	1,728	202,715	117.28	17,615	8.69	10.19	17,615	-	-	-	-	111.620
Melchor Ocampo	2,823	306,455	108.56	33,209	10.84	11.76	-	33,209	-	-	-	115.633
San Francisco Ameca	3,619	349,950	96.70	32,795	9.37	9.06	-	21,264	11,531	-	-	100.018
Pedernales	1,123	100,173	89.22	9,285	9.27	8.27	-	9,285	-	-	-	100.811
Bellavista	1,922	166,539	86.67	15,676	9.41	8.16	-	15,676	-	-	-	104.604
Tala	7,037	602,468	85.62	55,498	9.21	7.89	22,002	32,725	771	-	-	99.766
José María Morelos	1,853	152,707	82.41	13,341	8.74	7.20	-	13,341	-	-	-	96.418
Santa Clara	357	28,270	79.25	2,055	7.27	5.76	-	2,055	-	-	-	100.200
Lázaro Cárdenas	964	72,502	75.21	7,136	9.84	7.40	3,846	3,290	-	-	-	107.554
Quesería	3,454	259,738	75.19	25,534	9.83	7.39	-	25,534	-	-	-	109.172
<b>Papaloapan - Golfo</b>	<b>44,016</b>	<b>3,258,925</b>	<b>74.04</b>	<b>273,499</b>	<b>8.39</b>	<b>6.21</b>	<b>98,207</b>	<b>151,044</b>	<b>-</b>	<b>-</b>	<b>24,248</b>	<b>93.166</b>
La Gloria	5,572	522,356	93.76	49,508	9.48	8.89	-	49,508	-	-	-	101.153
El Modelo	3,605	339,588	94.21	32,294	9.51	8.96	-	32,294	-	-	-	106.335
Mahuixtlán	1,712	153,305	89.54	14,292	9.32	8.35	-	14,292	-	-	-	100.242
San Pedro	3,060	224,112	73.24	17,590	7.85	5.75	-	17,590	-	-	-	89.041
San Cristóbal	8,815	613,156	69.56	45,830	7.47	5.20	-	21,581	-	-	24,248	82.257
Tres Valles	10,238	709,095	69.26	60,062	8.47	5.87	60,062	-	-	-	-	94.557
Adolfo López Mateos	7,720	526,994	68.26	38,145	7.24	4.94	38,145	-	-	-	-	83.370
CIASA (Cuatotlapam)	3,294	170,320	51.71	15,780	9.26	4.79	-	15,780	-	-	-	105.662
<b>Sureste</b>	<b>27,356</b>	<b>2,027,704</b>	<b>74.12</b>	<b>187,739</b>	<b>9.26</b>	<b>6.86</b>	<b>10,963</b>	<b>123,928</b>	<b>3,410</b>	<b>-</b>	<b>49,438</b>	<b>102.788</b>
Cia. La Fe (Pujilic)	5,951	626,076	105.20	73,549	11.75	12.36	-	73,549	-	-	-	120.218
Huixtla	5,034	455,540	90.49	38,955	8.55	7.74	-	25,248	-	-	13,706	94.491
Santa Rosalía	2,145	148,005	69.00	14,137	9.55	6.59	-	-	-	-	14,137	106.030
Presidente Benito Juárez	3,081	179,296	58.19	14,373	8.02	4.66	10,963	-	3,410	-	-	89.94
La Joya	2,779	154,687	55.66	12,188	7.88	4.39	-	8,007	-	-	4,182	96.858
San Rafael de Pucté	8,365	464,100	55.48	34,537	7.44	4.13	-	17,125	-	-	17,413	91.714

Nota: El dato nacional de KARBE solo contiene información de los ingenios que proporcionaron los datos necesarios para el cálculo.  
\*Ingenios que aún no han iniciado zafra conforme a lo indicado en su 1er estimado.

**Información semanal por Entidad Federativa**
**Cuadro 11**

Entidad federativa	Superficie industrializada	Caña molida	Rendimiento de campo	Producción de azúcar	Rendimiento de fábrica	Rendimiento agroindustrial	Azúcar refinada	Azúcar estándar	Azúcar blanco especial	Azúcar mascabado	Azúcar con pol menor a 99.2	KARBE neto teórico
	ha	t	t/ha	t	%	t azúcar/ha	t	t	t	t	t	kg/tCN
<b>Total nacional</b>	<b>31,815</b>	<b>2,191,732</b>	<b>68.89</b>	<b>220,394</b>	<b>10.06</b>	<b>6.93</b>	<b>54,899</b>	<b>137,209</b>	<b>1,450</b>	-	<b>26,835</b>	<b>105.310</b>
Chiapas	1,273	127,478	100.10	14,296	11.21	11.23	-	9,323	-	-	4,973	115.487
Puebla	700	69,277	98.99	8,533	12.32	12.19	-	8,533	-	-	-	122.246
Jalisco	3,285	301,685	91.85	31,973	10.60	9.73	9,444	21,284	1,245	-	-	111.945
Morelos	846	75,605	89.36	9,366	12.39	11.07	-	9,366	-	-	-	126.046
Sinaloa	280	23,839	85.14	2,279	9.56	8.14	-	2,279	-	-	-	103.049
Michoacán	708	57,436	81.11	5,290	9.21	7.47	1,567	3,723	-	-	-	104.700
Tamaulipas	784	59,162	75.51	6,074	10.27	7.75	2,415	3,659	-	-	-	123.804
Colima	683	45,469	66.62	4,586	10.09	6.72	-	4,586	-	-	-	108.421
Nayarit	510	33,892	66.46	3,633	10.72	7.12	-	3,633	-	-	-	-
Veracruz	13,722	904,607	65.93	86,123	9.52	6.28	21,413	50,647	-	-	14,063	99.580
Oaxaca	2,134	135,539	63.51	12,801	9.44	6.00	5,489	5,706	-	-	1,607	95.195
Tabasco	1,184	71,834	60.66	7,217	10.05	6.09	4,251	-	205	-	2,761	93.477
Campeche	751	44,491	59.21	4,117	9.25	5.48	-	1,128	-	-	2,989	100.777
Quintana Roo	890	49,168	55.27	4,264	8.67	4.79	-	3,822	-	-	442	95.964
San Luis Potosí	4,066	192,249	47.28	19,843	10.32	4.88	10,322	9,521	-	-	-	109.524

Nota: El dato nacional de KARBE solo contiene información de los ingenios que proporcionaron los datos necesarios para el cálculo.

**Información acumulada por Entidad Federativa**
**Cuadro 12**

Entidad federativa	Superficie industrializada	Caña molida	Rendimiento de campo	Producción de azúcar	Rendimiento de fábrica	Rendimiento agroindustrial	Azúcar refinada	Azúcar estándar	Azúcar blanco especial	Azúcar mascabado	Azúcar con pol menor a 99.2	KARBE neto teórico
	ha	t	t/ha	t	%	t azúcar/ha	t	t	t	t	t	kg/tCN
<b>Total nacional</b>	<b>182,043</b>	<b>13,174,865</b>	<b>72.37</b>	<b>1,183,382</b>	<b>8.98</b>	<b>6.50</b>	<b>239,951</b>	<b>795,258</b>	<b>15,712</b>	-	<b>132,462</b>	<b>100.268</b>
Puebla	5,512	603,575	109.51	69,016	11.43	12.52	-	69,016	-	-	-	119.275
Chiapas	10,986	1,081,616	98.46	112,503	10.40	10.24	-	98,797	-	-	13,706	109.956
Morelos	5,939	558,838	94.10	65,405	11.70	11.01	-	65,405	-	-	-	120.826
Jalisco	18,981	1,780,835	93.82	168,134	9.44	8.86	39,618	116,215	12,302	-	-	104.062
Sinaloa	465	40,089	86.21	3,011	7.51	6.48	-	3,011	-	-	-	100.149
Michoacán	2,444	200,945	82.23	18,477	9.19	7.56	3,846	14,631	-	-	-	103.153
Tamaulipas	5,062	400,224	79.06	35,264	8.81	6.97	12,871	22,394	-	-	-	114.743
Colima	3,454	259,738	75.19	25,534	9.83	7.39	-	25,534	-	-	-	109.172
Nayarit	2,888	206,243	71.42	20,208	9.80	7.00	-	20,208	-	-	-	-
Veracruz	79,847	5,416,848	67.84	451,602	8.34	5.66	109,657	265,597	-	-	76,349	93.491
Oaxaca	15,599	1,047,788	67.17	85,603	8.17	5.49	38,145	40,783	-	-	6,675	90.518
Tabasco	5,226	327,301	62.63	28,510	8.71	5.46	10,963	-	3,410	-	14,137	97.263
Campeche	2,779	154,687	55.66	12,188	7.88	4.39	-	8,007	-	-	4,182	96.858
Quintana Roo	8,365	464,100	55.48	34,537	7.44	4.13	-	17,125	-	-	17,413	91.714
San Luis Potosí	14,495	632,038	43.60	53,388	8.45	3.68	24,852	28,536	-	-	-	104.942

Nota: El dato nacional de KARBE solo contiene información de los ingenios que proporcionaron los datos necesarios para el cálculo.

**Variación semanal respecto al 1er estimado de producción, zafra 2023/24**
**Cuadro 13**

Ingenio	Información real					Variación absoluta (real - 1er estimado)				
	Superficie industrializada	Caña molida	Rendimiento de campo	Producción de azúcar	Rendimiento de fábrica	Superficie industrializada	Caña molida	Rendimiento de campo	Producción de azúcar	Rendimiento de fábrica
	ha	t	t/ha	t	%	ha	t	t/ha	t	%
<b>Nacional</b>	<b>31,815</b>	<b>2,191,732</b>	<b>68.89</b>	<b>220,394</b>	<b>10.06</b>	<b>-6,961</b>	<b>-80,140</b>	<b>10.30</b>	<b>-29,863</b>	<b>-0.96</b>
<b>Centro</b>	1,546	144,882	93.72	17,899	12.35	-214	-21,159	-0.64	-2,529	0.05
Atencingo	700	69,277	98.99	8,533	12.32	126	5,059	-12.84	323	-0.47
Central Casasano	316	31,513	99.73	3,750	11.90	35	2,006	-5.28	-107	-1.17
Emiliano Zapata	530	44,091	83.18	5,616	12.74	10	-1,659	-4.77	-543	-0.73
Calipam*	-	-	-	-	-	-90	-6,765	-74.98	-590	-8.73
El Carmen*	-	-	-	-	-	-294	-19,800	-67.35	-1,611	-8.14
<b>Córdoba - Golfo</b>	<b>6,837</b>	<b>418,042</b>	<b>61.14</b>	<b>39,360</b>	<b>9.42</b>	<b>-431</b>	<b>-159</b>	<b>3.61</b>	<b>-7,485</b>	<b>-1.78</b>
El Refugio	397	25,770	64.91	2,376	9.22	-35	2,018	9.91	-185	-1.56
San Nicolás	910	48,462	53.26	4,389	9.06	230	884	-16.74	-231	-0.65
La Margarita	736	46,995	63.88	4,936	10.50	-151	4,495	15.97	-292	-1.80
Constancia	833	41,662	50.00	3,728	8.95	92	4,058	-0.73	-315	-1.80
Central San Miguelito	276	21,034	76.12	1,469	6.98	-65	-6	14.51	-636	-3.02
Central El Potrero	939	66,732	71.09	6,697	10.04	-24	4,732	6.66	-914	-2.24
Central Motzorongo	892	61,500	68.96	5,453	8.87	-131	1,461	10.26	-935	-1.77
Central La Providencia	536	33,576	62.70	3,050	9.08	-106	-5,092	2.45	-1,154	-1.79
Central Progreso	720	31,527	43.80	3,574	11.34	-110	-7,947	-3.79	-1,381	-1.22
San José de Abajo	599	40,785	68.05	3,687	9.04	-132	-7,462	5.73	-1,443	-2.22
<b>Noreste</b>	<b>6,788</b>	<b>375,004</b>	<b>55.25</b>	<b>37,421</b>	<b>9.98</b>	<b>-4,411</b>	<b>-42,532</b>	<b>17.96</b>	<b>-7,541</b>	<b>-0.79</b>
Plan de Ayala	709	41,037	57.90	4,554	11.10	-422	2,187	23.53	872	1.62
Alianza Popular	668	47,465	71.10	5,027	10.59	-663	2,458	37.27	385	0.28
Plan de San Luis	1,354	57,370	42.37	5,768	10.05	-157	8,652	10.13	-21	-1.83
San Miguel del Naranjo	1,336	46,377	34.71	4,494	9.69	-625	-623	10.74	-747	-1.46
El Mante	784	59,162	75.51	6,074	10.27	-520	-13,372	19.84	-1,858	-0.67
El Higo	918	55,100	60.00	5,504	9.99	-395	-17,814	4.50	-2,493	-0.98
Pánuco	1,020	68,493	67.18	6,001	8.76	-1,631	-24,020	32.27	-3,679	-1.70
<b>Noroeste</b>	<b>790</b>	<b>57,732</b>	<b>73.08</b>	<b>5,911</b>	<b>10.24</b>	<b>35</b>	<b>-627</b>	<b>-4.22</b>	<b>-68</b>	<b>-0.01</b>
El Molino	510	33,892	66.46	3,633	10.72	50	392	-6.37	15	-0.08
Eldorado	280	23,839	85.14	2,279	9.56	-15	-1,019	1.01	-82	-0.98
<b>Pacífico</b>	<b>4,675</b>	<b>404,590</b>	<b>86.54</b>	<b>41,849</b>	<b>10.34</b>	<b>-472</b>	<b>-5,759</b>	<b>6.81</b>	<b>-5,769</b>	<b>-1.26</b>
Melchor Ocampo	500	51,127	102.29	5,792	11.33	56.80	4,612	-2.71	247	-0.59
Tala	1,053	92,392	87.71	9,546	10.33	-107.18	6,392	13.61	135	-0.61
José María Morelos	343	27,998	81.62	2,715	9.70	-15.97	498	5.02	-1	-0.18
San Francisco Ameca	544	52,335	96.24	5,771	11.03	-67.95	2,259	14.38	-45	-0.59
Bellavista	356	31,543	88.50	3,415	10.83	-39.09	282	9.46	-112	-0.46
Pedernales	181	15,851	87.62	1,668	10.52	-12.10	224	6.65	-200	-1.43
Lázaro Cárdenas	181	14,095	77.79	1,567	11.12	-27.26	-605	7.27	-213	-0.99
Quesería	683	45,469	66.62	4,586	10.09	-95.36	-2,926	4.41	-975	-1.40
Santa Clara	346	27,490	79.44	2,055	7.48	-43.97	-1,675	4.66	-1,312	-4.07
Tamazula	488	46,290	94.84	4,735	10.23	-119.52	-14,820	-5.74	-3,292	-2.91
<b>Papaloapan - Golfo</b>	<b>7,081</b>	<b>498,511</b>	<b>70.40</b>	<b>48,059</b>	<b>9.64</b>	<b>-614</b>	<b>13,176</b>	<b>7.33</b>	<b>-3,438</b>	<b>-0.97</b>
Tres Valles	1,452	102,847	70.83	10,326	10.04	-100	12,847	12.85	648	-0.71
CIASA (Cuatutolapam)	719	41,020	57.02	4,201	10.24	54	5,590	3.80	237	-0.95
Mahuixtlán	223	19,045	85.54	1,893	9.94	-20	545	9.16	-65	-0.64
El Modelo	488	43,922	90.10	4,547	10.35	-5	-2,578	-4.27	-590	-0.70
San Pedro	626	44,904	71.74	4,014	8.94	-45	-1,096	3.13	-597	-1.08
La Gloria	895	77,022	86.11	8,212	10.66	-26	-1,862	0.37	-873	-0.86
Adolfo López Mateos	1,001	62,774	62.69	5,489	8.74	-215	-2,226	9.24	-1,085	-1.37
San Cristóbal	1,677	106,976	63.77	9,377	8.77	-258	1,956	9.51	-1,113	-1.22
<b>Sureste</b>	<b>4,099</b>	<b>292,972</b>	<b>71.48</b>	<b>29,894</b>	<b>10.20</b>	<b>-854</b>	<b>-23,079</b>	<b>7.67</b>	<b>-3,034</b>	<b>-0.22</b>
Cía. La Fe (Pujilic)	711	73,268	103.12	9,323	12.72	-26	6,756	12.84	831	-0.04
Presidente Benito Juárez	789	45,339	57.43	4,456	9.83	-184	-5,461	5.23	-226	0.61
La Joya	751	44,491	59.21	4,117	9.25	-62	-4,299	-0.77	-536	-0.28
Huixtla	563	54,210	96.30	4,973	9.17	-92	-1,489	11.30	-580	-0.80
Santa Rosalía	395	26,495	67.13	2,761	10.42	-179	-7,755	7.48	-753	0.16
San Rafael de Pucté	890	49,168	55.27	4,264	8.67	-310	-10,832	5.27	-1,771	-1.39

\*Ingenios que aún no han iniciado zafra conforme a lo indicado en su 1er estimado.

**Variación acumulada respecto al 1er estimado de producción, zafra 2023/24**
**Cuadro 14**

Ingenio	Información real					Variación absoluta (real - 1er estimado)				
	Superficie industrializada	Caña molida	Rendimiento de campo	Producción de azúcar	Rendimiento de fábrica	Superficie industrializada	Caña molida	Rendimiento de campo	Producción de azúcar	Rendimiento de fábrica
	ha	t	t/ha	t	%	ha	t	t/ha	t	%
<b>Nacional</b>	182,043	13,174,865	72.37	1,183,382	8.98	-84,662	-3,211,680	10.93	-505,166	-1.32
<b>Centro</b>	11,450	1,162,413	101.52	134,421	11.56	-2,340	-223,979	0.99	-31,582	-0.41
Calipam*	-	-	-	-	-	-361	-27,060	-74.98	-2,361	-8.73
Atencingo	5,512	603,575	109.51	69,016	11.43	367	-1,075	-8.01	-4,360	-0.70
El Carmen*	-	-	-	-	-	-1,366	-93,785	-68.66	-6,615	-7.05
Central Casasano	2,417	247,951	102.60	28,391	11.45	-393	-51,496	-4.00	-7,886	-0.66
Emiliano Zapata	3,522	310,887	88.27	37,015	11.91	-588	-50,563	0.32	-10,360	-1.20
<b>Córdoba - Golfo</b>	39,947	2,460,226	61.59	203,930	8.29	-14,764	-663,086	4.50	-121,334	-2.12
Central San Miguelito	1,090	87,751	80.47	6,623	7.55	-594	-16,039	18.86	-3,661	-2.36
Constancia	4,183	209,143	50.00	16,001	7.65	-264	-16,440	-0.73	-7,733	-2.87
El Refugio	1,818	105,770	58.17	8,125	7.68	-1,039	-51,351	3.17	-8,092	-2.64
La Margarita	6,061	415,024	68.48	39,333	9.48	-3,264	-31,697	20.57	-9,637	-1.48
Central Progreso	4,649	226,100	48.63	23,295	10.30	-1,217	-53,059	1.04	-10,531	-1.81
San Nicolás	4,193	238,084	56.78	18,370	7.72	-1,161	-101,298	-6.61	-11,385	-1.05
Central La Providencia	3,968	247,580	62.40	19,569	7.90	-888	-53,999	0.30	-12,211	-2.63
Central El Potrero	5,309	373,787	70.41	31,327	8.38	-1,009	-47,213	3.78	-13,459	-2.26
Central Motzorongo	4,840	316,260	65.34	24,225	7.66	-1,729	-69,327	6.64	-14,113	-2.28
San José de Abajo	3,836	240,727	62.75	17,063	7.09	-3,599	-222,663	0.43	-30,513	-3.18
<b>Noreste</b>	31,042	1,771,747	57.27	148,428	8.35	-35,897	-1,006,836	15.67	-137,335	-1.91
Plan de Ayala	1,348	76,487	56.76	5,453	7.13	-721	5,400	22.39	-181	-0.80
Alianza Popular	1,492	88,465	59.29	8,247	9.32	-1,458	-13,500	25.46	-1,168	-0.11
San Miguel del Naranjo	6,367	242,577	38.10	20,289	8.36	-5,770	-484,223	14.12	-10,609	-2.25
Plan de San Luis	5,289	224,509	42.45	19,400	8.64	-5,560	-125,312	10.20	-18,881	-2.30
El Mante	5,062	400,224	79.06	35,264	8.81	-5,380	-198,171	21.75	-25,527	-1.35
El Higo	5,056	303,334	60.00	24,442	8.06	-2,924	-178,166	0.45	-25,391	-2.43
Pánuco	6,428	442,151	68.78	35,333	7.99	-14,086	-457,164	24.94	-55,578	-2.12
<b>Noroeste</b>	3,353	246,332	73.47	23,219	9.43	-67	-18,760	-4.04	-1,701	0.03
Eldorado	465	40,089	86.21	3,011	7.51	-35	-2,503	1.01	-607	-0.98
El Molino	2,888	206,243	71.42	20,208	9.80	-32	-16,257	-4.78	-1,095	0.22
<b>Pacífico</b>	24,879	2,241,518	90.10	212,145	9.46	-10,348	-621,749	8.82	-90,398	-1.10
Pedernales	1,123	100,173	89.22	9,285	9.27	-82	2,740	8.36	-647	-0.92
Melchor Ocampo	2,823	306,455	108.56	33,209	10.84	13	-12,001	-4.78	-2,167	-0.27
Tala	7,037	602,468	85.62	55,498	9.21	-799	21,868	11.52	-2,502	-0.78
Lázaro Cárdenas	964	72,502	75.21	7,136	9.84	-459	-27,848	4.69	-4,137	-1.39
José María Morelos	1,853	152,707	82.41	13,341	8.74	-693	-46,043	4.35	-4,402	-0.19
Quesería	3,454	259,738	75.19	25,534	9.83	-948	-22,526	11.08	-5,064	-1.01
San Francisco Ameca	3,619	349,950	96.70	32,795	9.37	-1,206	-45,021	14.84	-7,960	-0.95
Santa Clara	357	28,270	79.25	2,055	7.27	-1,353	-97,410	5.75	-11,430	-3.46
Bellavista	1,922	166,539	86.67	15,676	9.41	-1,864	-127,133	9.09	-14,370	-0.82
Tamazula	1,728	202,715	117.28	17,615	8.69	-2,956	-268,375	16.71	-37,720	-3.06
<b>Papaloapan - Golfo</b>	44,016	3,258,925	74.04	273,499	8.39	-13,950	-414,624	10.67	-86,141	-1.40
Mahuixtlán	1,712	153,305	89.54	14,292	9.32	-210	-695	9.43	-1,300	-0.80
CIASA (Cuatotlapam)	3,294	170,320	51.71	15,780	9.26	-622	-13,690	4.71	-2,457	-0.65
Adolfo López Mateos	7,720	526,994	68.26	38,145	7.24	-2,113	1,194	14.79	-9,510	-1.83
El Modelo	3,605	339,588	94.21	32,294	9.51	-562	-74,712	-5.23	-11,751	-1.12
San Pedro	3,060	224,112	73.24	17,590	7.85	-1,431	-86,888	4.00	-11,795	-1.60
La Gloria	5,572	522,356	93.76	49,508	9.48	73	-45,122	-9.45	-12,050	-1.37
Tres Valles	10,238	709,095	69.26	60,062	8.47	-4,633	-87,905	15.67	-17,997	-1.32
San Cristóbal	8,815	613,156	69.56	45,830	7.47	-4,452	-106,805	15.29	-19,281	-1.57
<b>Sureste</b>	27,356	2,027,704	74.12	187,739	9.26	-7,296	-262,648	8.03	-36,675	-0.54
Presidente Benito Juárez	3,081	179,296	58.19	14,373	8.02	740	63,496	8.72	5,314	0.19
Cia. La Fe (Pujitlic)	5,951	626,076	105.20	73,549	11.75	-609	33,810	14.92	2,208	-0.30
La Joya	2,779	154,687	55.66	12,188	7.88	-337	-33,560	-4.76	-4,269	-0.86
Huixtla	5,034	455,540	90.49	38,955	8.55	-774	-66,324	0.64	-9,371	-0.71
Santa Rosalía	2,145	148,005	69.00	14,137	9.55	-2,294	-121,170	8.36	-12,097	-0.19
San Rafael de Pucté	8,365	464,100	55.48	34,537	7.44	-4,022	-138,900	6.80	-18,460	-1.35

\*Ingenios que aún no han iniciado zafra conforme a lo indicado en su 1er estimado.

**Cifras de los ingenios del 1er estimado de producción, para la semana 17 con fecha de corte al 27/01/2024**
**Cuadro 15**

Ingenio	Superficie a industrializar	Caña a moler	Rendimiento de campo	Azúcar total a producir	Rendimiento de fábrica	Rendimiento agroindustrial	Azúcar a producir con pol menor a 99.2
	ha	t	t/ha	t	%	t azúcar/ha	t
<b>Nacional</b>	<b>39,488</b>	<b>2,286,930</b>	<b>57.91</b>	<b>253,823</b>	<b>11.10</b>	<b>6.43</b>	<b>38,592</b>
<b>Centro</b>	<b>1,779</b>	<b>168,054</b>	<b>94.45</b>	<b>20,772</b>	<b>12.36</b>	<b>11.67</b>	-
Central Casasano	279	29,321	105.02	3,912	13.34	14.01	-
El Carmen*	293	20,400	69.62	1,600	7.84	5.46	-
Atencingo	578	64,218	111.02	8,286	12.90	14.32	-
Emiliano Zapata	538	47,350	87.95	6,384	13.48	11.86	-
Calipam*	90	6,765	74.98	590	8.73	6.54	-
<b>Córdoba - Golfo</b>	<b>7,511</b>	<b>432,014</b>	<b>57.52</b>	<b>48,900</b>	<b>11.32</b>	<b>6.51</b>	<b>11,957</b>
Central San Miguelito	349	21,500	61.61	2,205	10.25	6.32	2,205
Central El Potrero	1,048	67,000	63.95	8,303	12.39	7.92	-
San Nicolás	680	47,578	70.00	4,668	9.81	6.87	-
San José de Abajo	732	45,593	62.32	5,174	11.35	7.07	-
La Margarita	936	44,842	47.91	5,560	12.40	5.94	-
Central Progreso	830	39,493	47.60	4,983	12.62	6.01	-
Central Motzorongo	1,077	63,198	58.70	6,797	10.76	6.31	3,481
El Refugio	483	26,538	55.00	2,920	11.00	6.05	2,022
Central La Providencia	636	38,668	60.75	4,249	10.99	6.68	4,249
Constancia	741	37,604	50.73	4,042	10.75	5.45	-
<b>Noreste</b>	<b>11,534</b>	<b>423,497</b>	<b>36.72</b>	<b>45,163</b>	<b>10.66</b>	<b>3.92</b>	<b>2,211</b>
El Higo	1,337	73,259	54.80	7,349	10.03	5.50	-
Pánuco	2,700	96,755	35.84	10,146	10.49	3.76	2,211
Plan de Avala	1,162	39,943	34.37	3,802	9.52	3.27	-
El Mante	1,494	72,634	48.61	7,899	10.88	5.29	-
Plan de San Luis	1,456	46,947	32.24	5,616	11.96	3.86	-
San Miguel del Naranjo	2,086	50,000	23.97	5,687	11.37	2.73	-
Alianza Popular	1,299	43,959	33.84	4,664	10.61	3.59	-
<b>Noroeste</b>	<b>780</b>	<b>58,200</b>	<b>74.62</b>	<b>6,275</b>	<b>10.78</b>	<b>8.05</b>	-
El Molino	460	33,500	72.83	3,752	11.20	8.16	-
Eldorado	320	24,700	77.19	2,523	10.22	7.88	-
<b>Pacífico</b>	<b>5,042</b>	<b>404,178</b>	<b>80.16</b>	<b>47,425</b>	<b>11.73</b>	<b>9.41</b>	-
José María Morelos	379	28,750	75.86	2,936	10.21	7.75	-
Tamazula	550	55,331	100.57	7,228	13.06	13.14	-
Melchor Ocampo	442	46,409	105.00	5,611	12.09	12.69	-
Tala	1,167	86,500	74.10	9,559	11.05	8.19	-
San Francisco Ameca	569	46,573	81.86	5,532	11.88	9.72	-
Bellavista	396	31,485	79.61	3,641	11.56	9.21	-
Quesería	766	48,723	63.62	5,701	11.70	7.44	-
Pedernales	194	15,637	80.60	1,928	12.33	9.94	-
Santa Clara	370	30,020	81.14	3,487	11.62	9.42	-
Lázaro Cárdenas	209	14,750	70.52	1,803	12.23	8.62	-
<b>Papaloapan - Golfo</b>	<b>7,890</b>	<b>485,806</b>	<b>61.57</b>	<b>52,012</b>	<b>10.71</b>	<b>6.59</b>	<b>14,732</b>
San Cristóbal	1,959	106,286	54.27	10,724	10.09	5.48	10,724
CIASA (Cuatrotolapam)	785	35,560	45.30	4,008	11.27	5.11	4,008
San Pedro	690	47,000	68.08	4,720	10.04	6.84	-
Adolfo López Mateos	1,174	62,800	53.49	6,482	10.32	5.52	-
La Gloria	900	82,160	91.33	9,480	11.54	10.54	-
Mahuixtlán	233	18,000	77.20	1,915	10.64	8.21	-
El Modelo	510	48,000	94.21	5,280	11.00	10.36	-
Tres Valles	1,640	86,000	52.43	9,403	10.93	5.73	-
<b>Sureste</b>	<b>4,951</b>	<b>315,182</b>	<b>63.66</b>	<b>33,275</b>	<b>10.56</b>	<b>6.72</b>	<b>9,692</b>
Santa Rosalía	529	31,500	59.55	3,210	10.19	6.07	3,210
Presidente Benito Juárez	899	47,500	52.82	4,379	9.22	4.87	-
San Rafael de Pucté	1,180	60,000	50.85	6,157	10.26	5.22	-
Huixtla	690	58,619	85.00	5,929	10.11	8.60	1,655
La Joya	899	49,416	55.00	4,827	9.77	5.37	4,827
Cía. La Fe (Pujilic)	755	68,147	90.28	8,773	12.87	11.62	-

\*Ingenios que aún no han iniciado zafra conforme a lo indicado en su 1er estimado.