

SEMESTRE 2024-A

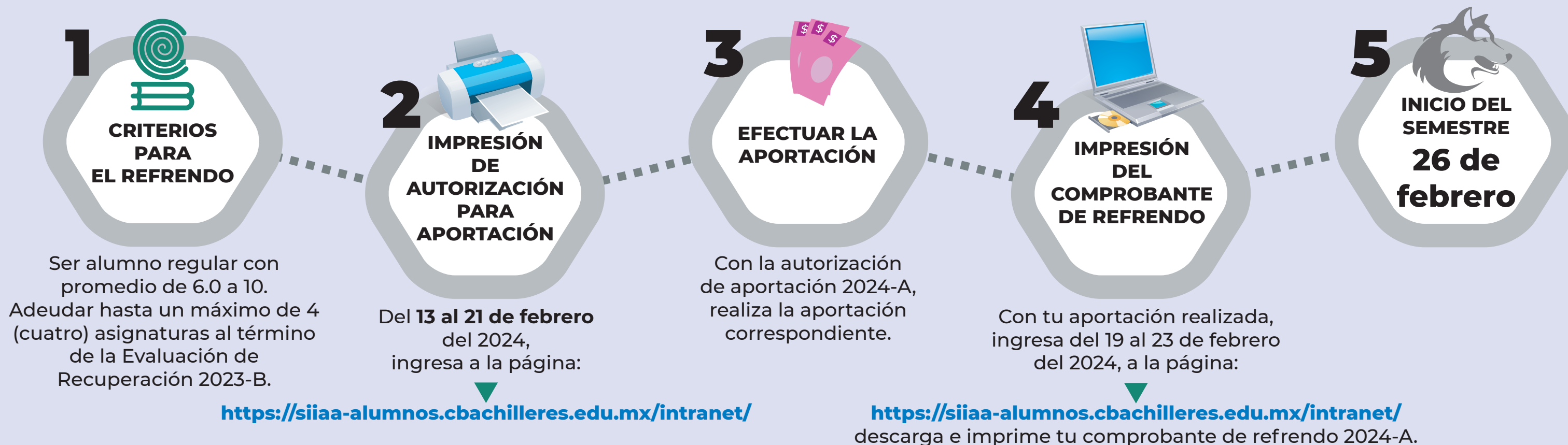

CAMBIO DE PLANTEL (trámite en la URCE del Plantel)

Del 19 de febrero al
1° de marzo del 2024.

La autorización estará sujeta al cupo disponible en el plantel.

REQUISITOS

- Comprobante de inscripción al semestre 2024-A.
- Entregar en la dirección del plantel destino, escrito libre solicitando el cambio.
- Respaldos; documentos y/o constancias oficiales que avalen la necesidad del cambio requerido (en caso necesario).

CAMBIO DE TURNO (trámite en la URCE del Plantel)

Del 19 de febrero al
1° de marzo del 2024

La autorización estará sujeta al cupo disponible en el plantel.

REQUISITOS

- Comprobante de inscripción al semestre 2024-A.
- Entregar en la dirección del plantel destino, escrito libre solicitando el cambio.
- Respaldos; documentos y/o constancias oficiales que avalen la necesidad del cambio requerido (en caso necesario).

IMPORTANTE

- Sólo se aceptarán aportaciones realizadas en las practicas del Banco BBVA. **NO cheques, NO transferencias electrónicas.**
- **ANTES DE IMPRIMIR TU COMPROBANTE DE REFRENDO,** deberás actualizar tus datos y los de tus padres o tutores para dar seguimiento a tu proceso académico-administrativo. Es fundamental que coloques información que nos permita comunicarnos contigo o con tus tutores en caso de alguna emergencia o información importante
- La autorización para la aportación es personal e intransferible.
- Para cualquier duda o aclaración, envía un correo a la URCE de tu plantel.