

Fechas de inicio de zafra, 1er estimado.

Cuadro 1

#	Ingenio	Fecha Real	Fecha estimada	Diferencia de días
1	La Margarita	9 de noviembre de 2023	9 de noviembre de 2023	En tiempo
2	Cia. La Fe (Pujilic)	15 de noviembre de 2023	15 de noviembre de 2023	En tiempo
3	Huixtla	15 de noviembre de 2023	15 de noviembre de 2023	En tiempo
4	Atencingo	15 de noviembre de 2023	15 de noviembre de 2023	En tiempo
5	Mahuixtlán	16 de noviembre de 2023	16 de noviembre de 2023	En tiempo
6	San Rafael de Pucté	17 de noviembre de 2023	8 de noviembre de 2023	Atrasó 9
7	Adolfo López Mateos	19 de noviembre de 2023	18 de noviembre de 2023	Atrasó 1
8	Central Casasano	20 de noviembre de 2023	8 de noviembre de 2023	Atrasó 12
9	Tres Valles	20 de noviembre de 2023	15 de noviembre de 2023	Atrasó 5
10	El Modelo	21 de noviembre de 2023	16 de noviembre de 2023	Atrasó 5
11	Pánuco	23 de noviembre de 2023	10 de noviembre de 2023	Atrasó 13
12	San José de Abajo	23 de noviembre de 2023	10 de noviembre de 2023	Atrasó 13
13	San Francisco Ameca	24 de noviembre de 2023	23 de noviembre de 2023	Atrasó 1
14	El Higo	24 de noviembre de 2023	5 de diciembre de 2023	Adelantó 11
15	Central La Providencia	25 de noviembre de 2023	25 de noviembre de 2023	En tiempo
16	Tala	27 de noviembre de 2023	26 de noviembre de 2023	Atrasó 1
17	Emiliano Zapata	28 de noviembre de 2023	25 de noviembre de 2023	Atrasó 3
18	Central Progreso	30 de noviembre de 2023	30 de noviembre de 2023	En tiempo
19	El Mante	1 de diciembre de 2023	22 de noviembre de 2023	Atrasó 9
20	La Gloria	1 de diciembre de 2023	28 de noviembre de 2023	Atrasó 3
21	San Cristóbal	1 de diciembre de 2023	29 de noviembre de 2023	Atrasó 2
22	San Pedro	1 de diciembre de 2023	30 de noviembre de 2023	Atrasó 1
23	Central El Potrero	4 de diciembre de 2023	4 de diciembre de 2023	En tiempo
24	San Nicolás	4 de diciembre de 2023	4 de diciembre de 2023	En tiempo
25	Pedernales	6 de diciembre de 2023	5 de diciembre de 2023	Atrasó 1
26	Bellavista	6 de diciembre de 2023	15 de noviembre de 2023	Atrasó 21
27	El Molino	7 de diciembre de 2023	7 de diciembre de 2023	En tiempo
28	Lázaro Cárdenas	9 de diciembre de 2023	2 de diciembre de 2023	Atrasó 7
29	Melchor Ocampo	9 de diciembre de 2023	4 de diciembre de 2023	Atrasó 5
30	San Miguel del Naranjo	10 de diciembre de 2023	10 de diciembre de 2023	En tiempo
31	Quesería	10 de diciembre de 2023	10 de diciembre de 2023	En tiempo
32	Constancia	11 de diciembre de 2023	8 de diciembre de 2023	Atrasó 3
33	Central Motzorongo	12 de diciembre de 2023	6 de diciembre de 2023	Atrasó 6
34	Plan de San Luis	14 de diciembre de 2023	6 de diciembre de 2023	Atrasó 8
35	José María Morelos	16 de diciembre de 2023	3 de diciembre de 2023	Atrasó 13
36	CIASA (Cuatrotolapam)	18 de diciembre de 2023	11 de diciembre de 2023	Atrasó 7
37	El Refugio	20 de diciembre de 2023	7 de diciembre de 2023	Atrasó 13
38	Tamazula	21 de diciembre de 2023	27 de noviembre de 2023	Atrasó 24
39	Central San Miguelito	23 de diciembre de 2023	17 de diciembre de 2023	Atrasó 6
40	Santa Rosalía	23 de diciembre de 2023	24 de noviembre de 2023	Atrasó 29
41	La Joya	23 de diciembre de 2023	20 de diciembre de 2023	Atrasó 3
42	Presidente Benito Juárez	2 de enero de 2024	4 de enero de 2024	Adelantó 2
43	Eldorado	8 de enero de 2024	8 de enero de 2024	En tiempo
44	Alianza Popular	8 de enero de 2024	5 de enero de 2024	Atrasó 3
45	Plan de Ayala	10 de enero de 2024	8 de enero de 2024	Atrasó 2
46	Santa Clara	13 de enero de 2024	20 de diciembre de 2023	Atrasó 24
47	El Carmen*		16 de diciembre de 2023	
48	Calpam*		30 de diciembre de 2023	

*Ingenios que aún no han iniciado zafra conforme a lo indicado en su 1er estimado.

Nota: En la semana 15, el Ingenio Santa Clara entregó diario de fábrica de un día, por lo que su superficie es estimada por el CONADESUCA. Los ingenios Alianza Popular, Pánuco y San José de Abajo no entregaron información en la semana reportada.

Avance de producción de caña y azúcar. Zafra 2023/24.

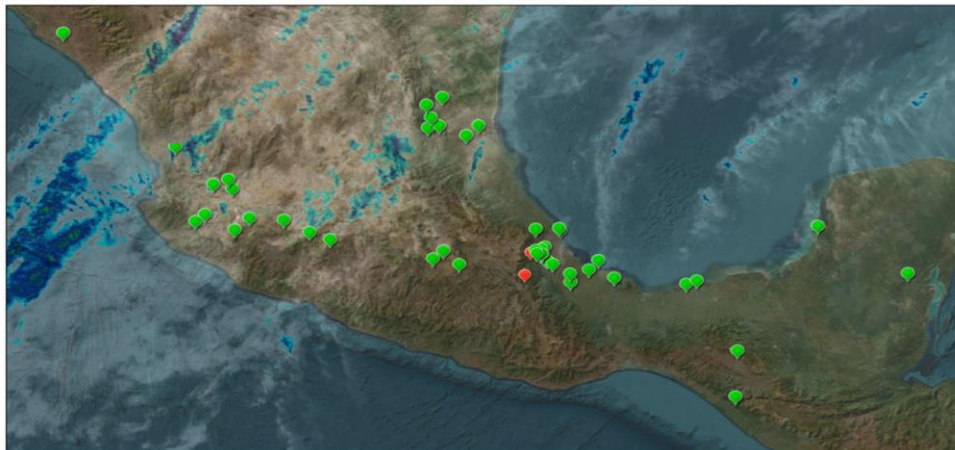

18/1/2024, 15:04:16

Ingenios, avance de producción de caña y azúcar

● En zafra. **46**

● Con retraso en su inicio de zafra. **02**

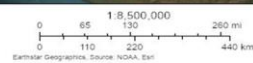

Inicios de zafra del 1er estimado

Cuadro 2

Mes	Fecha de corte	Número de ingenios	Acumulado	Número de ingenios real	Acumulado real
Noviembre	11-nov-23	5	5	1	1
	18-nov-23	8	13	5	6
	25-nov-23	5	18	6	12
Diciembre	02-dic-23	7	25	8	20
	09-dic-23	11	36	7	27
	16-dic-23	4	40	7	34
	23-dic-23	3	43	6	40
	30-dic-23	1	44	1	41
Enero	06-ene-24	2	46	1	42
	13-ene-24	2	48	4	46

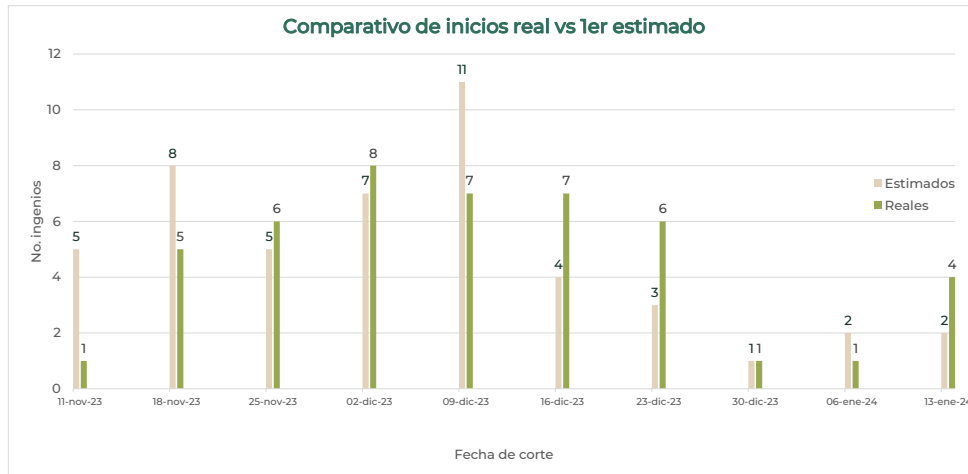

Comparativos nacionales

Semanal

Cuadro 3

Variable	Superficie industrializada	Caña molida	Rendimiento de campo	Producción total de azúcar	Rendimiento de fábrica	Rendimiento agroindustrial
	ha	t	t/ha	t	%	t azúcar/ha
Zafra 2023/24 (a)	28,407	2,012,263	70.84	194,736	9.68	6.86
1er. estimado, zafra 2023/24 (b)	38,416	2,246,388	58.47	242,443	10.79	6.31
Zafra 2022/23 (c)*	28,569	2,012,495	70.44	204,562	10.16	7.16
Diferencias						
(a) - (b)	-10,009	-234,125	12.37	-47,707	-1.11	0.55
(a) - (c)*	-162	-232	0.40	-9,826	-0.48	-0.30

*Semana 15 con fecha de corte al 07/01/2023

Semanal de calidades de azúcar (t)

Cuadro 4

Variable	Azúcar refinada	Azúcar estándar	Azúcar blanco especial	Azúcar mascabado	Azúcar con pol menor a 99.2
	t	t	t	t	t
Real zafra 2023/24 (d)	48,207	117,977	2,949	1,193	24,411
Real zafra 2022/23 (e)*	40,100	136,560	5,631	-	22,271
Diferencias					
(d) - (e)*	8,107	-18583	-2683	1,193	2,140

*Semana 15 con fecha de corte al 07/01/2023

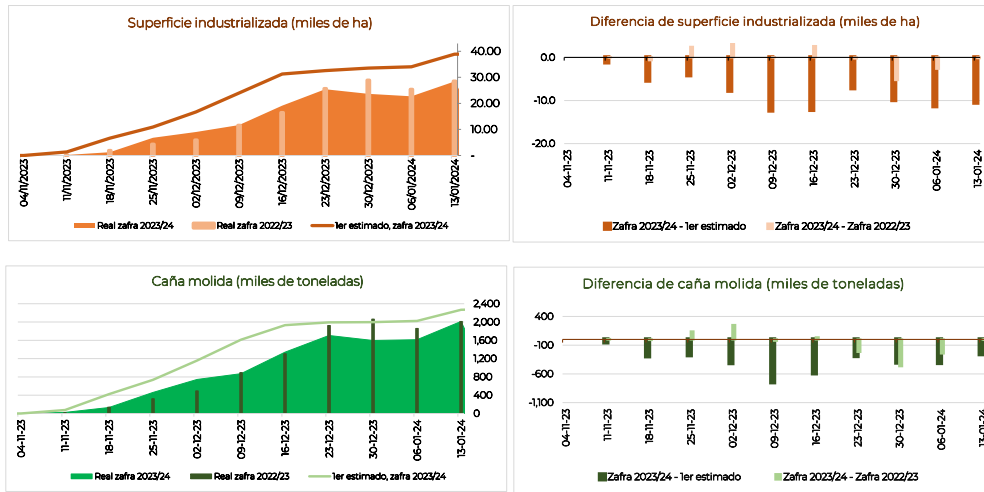

Comparativos nacionales

Acumulados

Cuadro 5

Variable	Superficie industrializada	Caña molida	Rendimiento de campo	Producción total de azúcar	Rendimiento de fábrica	Rendimiento agroindustrial
	ha	t	t/ha	t	%	t azúcar/ha
Zafra 2023/24 (a)	145,236	10,658,309	73.39	938,846	8.81	6.46
1er. estimado, zafra 2023/24 (b)	227,928	14,114,674	61.93	1,438,291	10.19	6.31
Zafra 2022/23 (c)*	148,935	11,027,349	74.04	1,061,769	9.63	7.13
Diferencias						
(a) - (b)	-82,692	-3,456,365	11.46	-499,445	-1.38	0.15
(a) - (c)*	-3,698	-369,040	-0.65	-122,922	-0.82	-0.67

*Semana 15 con fecha de corte al 07/01/2023

Acumulados de calidades de azúcar (t)

Cuadro 6

Variable	Azúcar refinada	Azúcar estándar	Azúcar blanco especial	Azúcar mascabado	Azúcar con pol menor a 99.2
Real zafra 2023/24 (d)	185,051	635,864	14,262	1,193	102,476
Real zafra 2022/23 (e)*	170,787	677,006	22,910	-	191,066
Diferencias					
(d) - (e)*	14,265	-41,142	-8,649	1,193	-88,589

*Semana 15 con fecha de corte al 07/01/2023

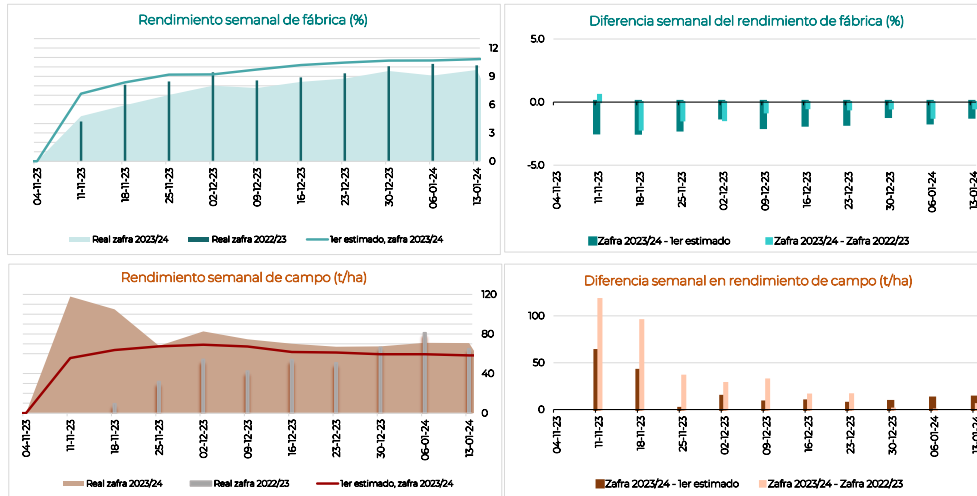

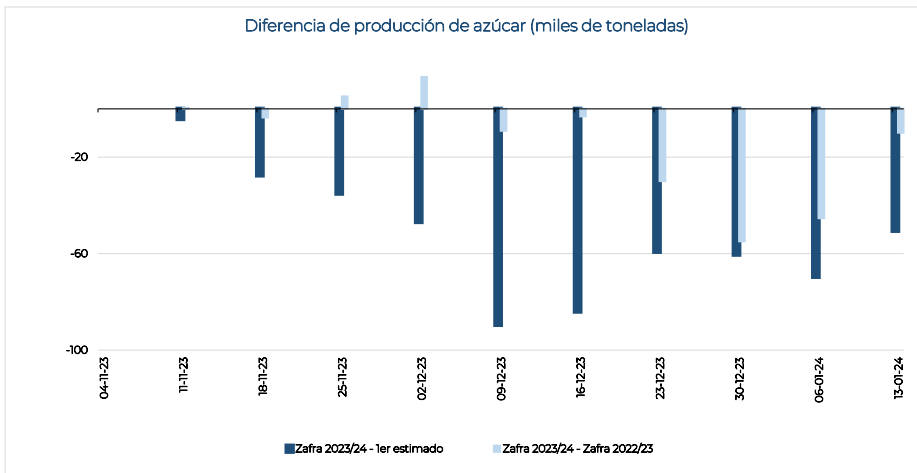
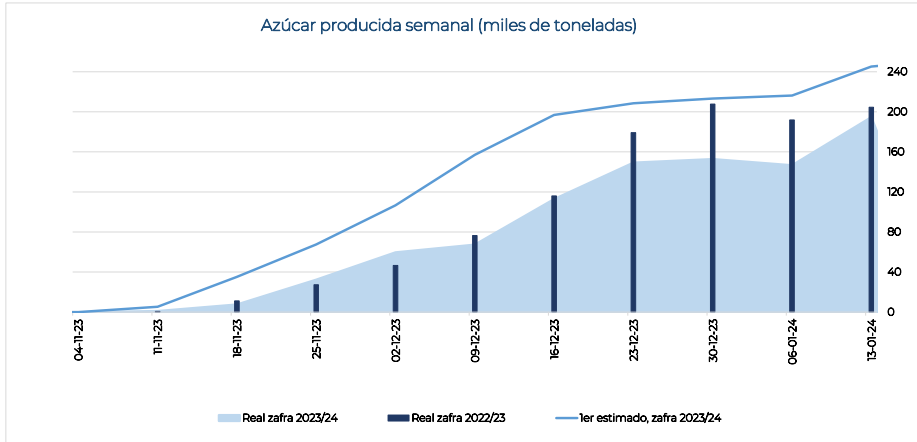

Información semanal por ingenio y grupo azucarero
Cuadro 7

Ingenio	Superficie Industrializada	Caña molida	Rendimiento de campo	Producción de azúcar	Rendimiento de fábrica	Rendimiento agroindustrial	Azúcar refinada	Azúcar estándar	Azúcar blanco especial	Azúcar mascabado	Azúcar con pol menor a 99.2	KARBE neto teórico
	ha											
Nacional	28,407	2,012,263	70.84	194,736	9.68	6.86	48,207	117,977	2,949	1,193	24,411	103.396
Beta San Miguel	7,259	468,314	64.52	46,034	9.83	6.34	5,220	30,252	1,586	-	8,977	103.106
San Francisco Ameca	488	51,750	105.97	5,337	10.31	10.93	-	3,752	1,586	-	-	106.613
Central Casasano	280	29,444	105.35	3,692	12.54	13.21	-	3,692	-	-	-	118.851
Emiliano Zapata	493	41,217	83.58	5,235	12.70	10.61	-	5,235	-	-	-	127.883
Quesería	642	46,398	72.23	4,799	10.34	7.47	-	4,799	-	-	-	106.927
Central San Miguelito	346	23,594	68.10	1,867	7.91	5.39	-	-	-	-	1,867	88.073
Santa Rosalía	567	38,118	67.28	3,990	10.47	7.04	-	-	-	-	3,990	108.728
Central El Potrero	881	56,938	64.63	5,220	9.17	5.93	5,220	-	-	-	-	104.073
Central La Providencia	552	34,827	63.10	3,119	8.96	5.65	-	-	-	-	3,119	87.331
San Rafael de Pucté	1,032	59,319	57.49	5,038	8.49	4.88	-	5,038	-	-	-	93.895
Constanca	767	38,370	50.00	3,054	7.96	3.98	-	3,054	-	-	-	87.861
San Miguel del Naranjo	1,210	48,339	39.95	4,684	9.69	3.87	-	4,684	-	-	-	99.565
Zucarmex	4,901	414,012	84.47	43,265	10.45	8.83	4,399	29,488	-	-	9,379	107.391
Tamazula	384	44,384	115.73	4,399	9.91	11.47	4,399	-	-	-	-	109.42
Atencingo	651	69,663	106.94	8,468	12.16	13.00	-	8,468	-	-	-	121.143
Cía. La Fe (Pujilic)	677	71,988	106.38	8,992	12.49	13.29	-	8,992	-	-	-	125.455
Melchor Ocampo	484	45,172	93.40	5,189	11.49	10.73	-	5,189	-	-	-	119.445
Mahuixtlán	203	15,750	77.55	1,577	10.01	7.76	-	1,577	-	-	-	101.174
San Cristóbal	1,587	112,131	70.64	9,379	8.36	5.91	-	-	-	-	9,379	85.916
El Higo	915	54,924	60.00	5,263	9.58	5.75	-	5,263	-	-	-	98.866
Santos	3,171	197,640	62.32	16,797	8.50	5.30	6,481	9,113	1,203	-	-	102.592
Pedernales	158	16,068	101.51	1,740	10.83	10.99	-	1,740	-	-	-	107.170
Bellavista	367	31,796	86.53	3,321	10.45	9.04	-	3,321	-	-	-	108.92
Presidente Benito Juárez	1,236	75,035	60.71	6,785	9.04	5.49	5,582	-	1,203	-	-	91.08
Plan de Ayala	639	35,450	55.48	899	2.54	1.41	899	-	-	-	-	114.40
CIASA (Cuatrotolapam)	770	39,290	51.00	4,051	10.31	5.26	-	4,051	-	-	-	106.86
Alianza Popular	-	-	-	-	-	-	-	-	-	-	-	-
GAM	1,360	114,847	84.43	11,208	9.76	8.24	5,462	5,585	161	-	-	106.188
Eldorado	185	16,249	87.83	733	4.51	3.96	-	733	-	-	-	95.89
Tala	1,003	85,288	85.04	8,948	10.49	8.92	3,935	4,852	161	-	-	107.794
Lázaro Cárdenas	172	13,310	77.20	1,527	11.47	8.86	1,527	-	-	-	-	108.10
Porres	1,732	145,308	83.87	13,926	9.58	8.04	-	8,892	-	-	5,035	101.059
Huixtla	579	53,745	92.86	5,035	9.37	8.70	-	-	-	-	5,035	99.964
El Modelo	499	44,941	90.02	4,837	10.76	9.69	-	4,837	-	-	-	109.977
Santa Clara	11	780	72.90	-	-	-	-	-	-	-	-	-
San Pedro	644	45,842	71.21	4,055	8.85	6.30	-	4,055	-	-	-	93.382
PIASA	3,270	214,759	65.67	19,975	9.30	6.11	19,975	-	-	-	-	97.716
Adolfo López Mateos	924	68,141	73.73	5,603	8.22	6.06	5,603	-	-	-	-	87.924
Tres Valles	1,394	98,988	71.02	9,486	9.58	6.81	9,486	-	-	-	-	99.401
Plan de San Luis	952	47,630	50.03	4,887	10.26	5.13	4,887	-	-	-	-	108.421
La Margarita	1,855	110,501	59.58	11,349	10.27	6.12	-	11,349	-	-	-	106.075
José María Morelos	402	30,099	74.95	2,883	9.58	7.18	-	2,883	-	-	-	102.879
La Margarita	720	46,390	64.41	4,702	10.14	6.53	-	4,702	-	-	-	102.733
Central Progreso	733	34,012	46.40	3,763	11.06	5.13	-	3,763	-	-	-	113.191
Pantaleón	847	59,678	70.44	5,827	9.76	6.88	2,652	3,175	-	-	-	121.385
El Mante	847	59,678	70.44	5,827	9.76	6.88	2,652	3,175	-	-	-	121.385
Pánuco	-	-	-	-	-	-	-	-	-	-	-	-
GAT	1,555	123,835	79.66	12,142	9.80	7.81	-	10,949	-	1,193	-	103.887
La Gloria	895	82,234	91.88	8,451	10.28	9.44	-	8,451	-	-	-	106.496
La Joya	660	41,601	63.07	3,691	8.87	5.60	-	2,498	-	1,193	-	98.672
Motzorongo	1,277	84,950	66.52	6,717	7.91	5.26	-	5,697	-	-	1,021	87.691
Central Motzorongo	902	63,050	69.93	5,180	8.22	5.74	-	5,180	-	-	-	87.230
El Refugio	375	21,900	58.34	1,538	7.02	4.10	-	517	-	-	1,021	89.014
García González	-	-	-	-	-	-	-	-	-	-	-	-
Calipam*	-	-	-	-	-	-	-	-	-	-	-	-
El Carmen*	-	-	-	-	-	-	-	-	-	-	-	-
Independientes	1,180	78,419	66.45	7,497	9.56	6.35	4,018	3,479	-	-	-	99.393
El Molino	475	32,102	67.58	3,479	10.84	7.32	-	3,479	-	-	-	-
San Nicolás	705	46,317	65.69	4,018	8.67	5.70	4,018	-	-	-	-	99.393
San José de Abajo	-	-	-	-	-	-	-	-	-	-	-	-

Nota: El dato nacional de KARBE solo contiene información de los ingenios que proporcionaron los datos necesarios para el cálculo.

*Ingenios que aún no han iniciado zafra conforme a lo indicado en su 1er estimado.

Información acumulada por ingenio y grupo azucarero
Cuadro 8

Ingenio	Superficie industrializada	Caña molida	Rendimiento de campo	Producción de azúcar	Rendimiento de fábrica	Rendimiento agroindustrial	Azúcar refinada	Azúcar estándar	Azúcar blanco especial	Azúcar mascabado	Azúcar con pol menor a 99.2	KARBE neto teórico
	ha											
Nacional	145,236	10,658,309	73.39	938,846	8.81	6.46	185,051	635,864	14,262	1,193	102,476	99,649
Beta San Miguel	37,162	2,483,016	66.82	220,032	8.86	5.92	24,630	134,908	10,475	-	50,020	100.213
Central Casasano	2,101	216,438	103.03	24,641	11.38	11.73	-	24,641	-	-	-	115.935
San Francisco Ameca	3,075	297,615	96.78	27,024	9.08	8.79	-	16,550	10,475	-	-	98.003
Emiliano Zapata	2,992	266,795	89.17	31,399	11.77	10.49	-	31,399	-	-	-	123.318
Central San Miguelito	814	66,717	81.95	5,154	7.73	6.33	-	-	-	-	5,154	87.702
Queseria	2,772	214,269	77.30	20,948	9.78	7.56	-	20,948	-	-	-	109.331
Central El Potrero	4,370	307,055	70.26	24,630	8.02	5.64	24,630	-	-	-	-	97.667
Santa Rosalía	1,750	121,510	69.42	11,376	9.36	6.50	-	-	-	-	11,376	106.297
Central La Providencia	3,432	214,005	62.36	16,519	7.72	4.81	-	-	-	-	16,519	86.072
San Rafael de Pucté	7,475	414,932	55.51	30,273	7.30	4.05	-	13,303	-	-	16,971	91.210
Constancia	3,350	167,481	50.00	12,273	7.33	3.66	-	12,273	-	-	-	83.904
San Miguel del Naranjo	5,031	196,200	39.00	15,795	8.05	3.14	-	15,795	-	-	-	94.844
Zucarmex	26,380	2,387,533	90.50	232,796	9.75	8.82	12,880	205,045	-	-	14,871	106,333
Tamazula	1,240	156,425	126.12	12,880	8.23	10.38	12,880	-	-	-	-	111.440
Atencingo	4,812	534,298	111.04	60,483	11.32	12.57	-	60,483	-	-	-	118.888
Melchor Ocampo	2,323	255,328	109.91	27,418	10.74	11.80	-	27,418	-	-	-	115.245
Cia. La Fe (Pujilic)	5,241	552,808	105.48	64,226	11.62	12.25	-	64,226	-	-	-	119.301
Mahuixtlán	1,490	134,260	90.14	12,399	9.24	8.32	-	12,399	-	-	-	99.669
San Cristóbal	7,137	506,179	70.92	36,452	7.20	5.11	-	21,581	-	-	14,871	80.530
El Higo	4,137	248,234	60.00	18,938	7.63	4.58	-	18,938	-	-	-	92.526
Santos	8,012	518,025	64.65	42,273	8.16	5.28	7,611	31,457	3,205	-	-	100,314
Pedernales	942	84,322	89.52	7,617	9.03	8.09	-	7,617	-	-	-	99.336
Bellavista	1,565	134,996	86.25	12,261	9.08	7.83	-	12,261	-	-	-	102.826
Presidente Benito Juárez	2,292	133,957	58.45	9,917	7.40	4.33	6,712	-	3,205	-	-	91.019
Plan de Ayala	639	35,450	55.48	899	2.54	1.41	899	-	-	-	-	114.403
CIASA (Cuatolapam)	2,575	129,300	50.22	11,578	8.95	4.50	-	11,578	-	-	-	104.165
Alianza Popular	-	-	-	-	-	-	-	-	-	-	-	-
GAM	6,951	584,732	84.12	52,254	8.94	7.52	19,572	32,100	582	-	-	98,737
Eldorado	185	16,249	87.83	733	4.51	3.96	-	733	-	-	-	95.886
Tala	5,983	510,076	85.25	45,952	9.01	7.68	17,294	28,077	582	-	-	97.852
Lázaro Cárdenas	783	58,407	74.61	5,569	9.53	7.11	2,279	3,290	-	-	-	107.115
Porres	10,033	876,983	87.41	75,304	8.59	7.51	-	66,571	-	-	8,733	96,651
El Modelo	3,117	295,666	94.85	27,747	9.38	8.90	-	27,747	-	-	-	105.412
Huixtla	4,471	401,330	89.76	33,982	8.47	7.60	-	25,248	-	-	8,733	93.989
San Pedro	2,434	179,208	73.63	13,576	7.58	5.58	-	13,576	-	-	-	87.772
Santa Clara	11	780	72.90	-	-	-	-	-	-	-	-	-
PIASA	19,440	1,237,607	63.66	96,023	7.76	4.94	96,023	-	-	-	-	91,302
Tres Valles	8,786	606,248	69.00	49,735	8.20	5.66	49,735	-	-	-	-	93.548
Adolfo López Mateos	6,719	464,220	69.09	32,657	7.03	4.86	32,657	-	-	-	-	82.590
Plan de San Luis	3,935	167,139	42.48	13,632	8.16	3.46	13,632	-	-	-	-	107.583
La Margarita	10,764	687,312	63.85	64,742	9.42	6.01	-	62,268	-	-	2,474	101,779
José María Morelos	1,510	124,709	82.59	10,626	8.52	7.04	-	10,626	-	-	-	94.051
La Margarita	5,325	368,029	69.12	34,396	9.35	6.46	-	33,260	-	-	1,136	99.197
Central Progreso	3,929	194,574	49.52	19,721	10.14	5.02	-	18,382	-	-	1,339	111.139
Pantaleón	8,468	630,838	74.49	50,977	8.08	6.02	10,456	23,312	-	-	17,210	98,874
El Mante	4,279	341,062	79.71	29,191	8.56	6.82	10,456	18,735	-	-	-	113.161
Pánuco	4,190	289,776	69.17	21,786	7.52	5.20	-	4,576	-	-	17,210	82.453
GAT	6,705	555,529	82.86	49,368	8.89	7.36	-	48,175	-	1,193	-	98,737
La Gloria	4,677	445,334	95.22	41,297	9.27	8.83	-	41,297	-	-	-	99.583
La Joya	2,028	110,195	54.35	8,071	7.32	3.98	-	6,878	-	1,193	-	95.269
Motzorongo	5,659	334,760	59.15	24,520	7.32	4.33	-	15,353	-	-	9,167	86,277
Central Motzorongo	3,948	254,760	64.53	18,772	7.37	4.75	-	13,536	-	-	5,236	85.585
El Refugio	1,711	80,000	46.76	5,749	7.19	3.36	-	1,817	-	-	3,932	88.472
García González	-	-	-	-	-	-	-	-	-	-	-	-
Calipam*	-	-	-	-	-	-	-	-	-	-	-	-
El Carmen*	-	-	-	-	-	-	-	-	-	-	-	-
Independientes	5,661	361,973	63.94	30,556	8.44	5.40	13,879	16,677	-	-	-	97,537
El Molino	2,378	172,351	72.48	16,575	9.62	6.97	-	16,575	-	-	-	-
San Nicolás	3,283	189,622	57.76	13,981	7.37	4.26	13,879	102	-	-	-	97.537
San José de Abajo	-	-	-	-	-	-	-	-	-	-	-	-

Nota: El dato nacional de KARBE solo contiene información de los ingenios que proporcionaron los datos necesarios para el cálculo.

*Ingenios que aún no han iniciado zafra conforme a lo indicado en su 1er estimado.

Información semanal por ingenio y región cañera
Cuadro 9

Ingenio	Superficie industrializada	Caña molida	Rendimiento de campo	Producción de azúcar	Rendimiento de fábrica	Rendimiento agroindustrial	Azúcar refinada	Azúcar estándar	Azúcar blanco especial	Azúcar mascabado	Azúcar con pol menor a 99.2	KARBE neto teórico
	ha	t	t/ha	t	%	t azúcar/ha	t	t	t	t	t	kg/tCN
Nacional	28,407	2,012,263	70.84	194,736	9.68	6.86	48,207	117,977	2,949	1,193	24,411	103.396
Centro	1,424	140,325	98.54	17,394	12.40	12.21	-	17,394	-	-	-	122.653
Atencingo	651	69,663	106.94	8,468	12.16	13.00	-	8,468	-	-	-	121.143
Central Casasano	280	29,444	105.35	3,692	12.54	13.21	-	3,692	-	-	-	118.851
Emiliano Zapata	493	41,217	83.58	5,235	12.70	10.61	-	5,235	-	-	-	127.883
Calipam*	-	-	-	-	-	-	-	-	-	-	-	-
El Carmen*	-	-	-	-	-	-	-	-	-	-	-	-
Córdoba - Golfo	5,982	365,397	61.08	32,461	8.88	5.43	9,238	17,216	-	-	6,007	96.047
Central Motzorongo	902	63,050	69.93	5,180	8.22	5.74	-	5,180	-	-	-	87.230
Central San Miguelito	346	23,594	68.10	1,867	7.91	5.39	-	-	-	-	1,867	88.073
San Nicolás	705	46,317	65.69	4,018	8.67	5.70	4,018	-	-	-	-	99.393
Central El Potrero	881	56,938	64.63	5,220	9.17	5.93	5,220	-	-	-	-	104.073
La Margarita	720	46,390	64.41	4,702	10.14	6.53	-	4,702	-	-	-	102.733
Central La Providencia	552	34,827	63.10	3,119	8.96	5.65	-	-	-	-	3,119	87.331
El Refugio	375	21,900	58.34	1,538	7.02	4.10	-	517	-	-	1,021	89.014
Constancia	767	38,370	50.00	3,054	7.96	3.98	-	3,054	-	-	-	87.861
Central Progreso	733	34,012	46.40	3,763	11.06	5.13	-	3,763	-	-	-	113.191
San José de Abajo	-	-	-	-	-	-	-	-	-	-	-	-
Noreste	4,564	246,021	53.91	21,559	8.76	4.72	8,438	13,121	-	-	-	108.507
El Mante	847	59,678	70.44	5,827	9.76	6.88	2,652	3,175	-	-	-	121.385
El Higo	915	54,924	60.00	5,263	9.58	5.75	-	5,263	-	-	-	98.866
Plan de Ayala	639	35,450	55.48	899	2.54	1.41	899	-	-	-	-	114.403
Plan de San Luis	952	47,630	50.03	4,887	10.26	5.13	4,887	-	-	-	-	108.421
San Miguel del Naranjo	1,210	48,339	39.95	4,684	9.69	3.87	-	4,684	-	-	-	99.565
Pánuco	-	-	-	-	-	-	-	-	-	-	-	-
Alianza Popular	-	-	-	-	-	-	-	-	-	-	-	-
Noroeste	660	48,351	73.26	4,211	8.71	6.38	-	4,211	-	-	-	95.886
Eldorado	185	16,249	87.83	733	4.51	3.96	-	733	-	-	-	95.886
El Molino	475	32,102	67.58	3,479	10.84	7.32	-	3,479	-	-	-	-
Pacífico	4,111	365,046	88.79	38,143	10.45	9.28	9,861	26,536	1,746	-	-	108.840
Tamazula	384	44,384	115.73	4,399	9.91	11.47	4,399	-	-	-	-	109.424
San Francisco Ameca	488	51,750	105.97	5,337	10.31	10.93	-	3,752	1,586	-	-	106.613
Pedernales	158	16,068	101.51	1,740	10.83	10.99	-	1,740	-	-	-	107.170
Melchor Ocampo	484	45,172	93.40	5,189	11.49	10.73	-	5,189	-	-	-	119.445
Bellavista	367	31,796	86.53	3,321	10.45	9.04	-	3,321	-	-	-	108.916
Tala	1,003	85,288	85.04	8,948	10.49	8.92	3,935	4,852	161	-	-	107.794
Lázaro Cárdenas	172	13,310	77.20	1,527	11.47	8.86	1,527	-	-	-	-	108.095
José María Morelos	402	30,099	74.95	2,883	9.58	7.18	-	2,883	-	-	-	102.879
Santa Clara	11	780	72.90	-	-	-	-	-	-	-	-	-
Quesería	642	46,398	72.23	4,799	10.34	7.47	-	4,799	-	-	-	106.927
Papaloapan - Golfo	6,917	507,316	73.34	47,437	9.35	6.86	15,088	22,970	-	-	9,379	97.054
La Gloria	895	82,234	91.88	8,451	10.28	9.44	-	8,451	-	-	-	106.496
El Modelo	499	44,941	90.02	4,837	10.76	9.69	-	4,837	-	-	-	109.977
Mahuixtlán	203	15,750	77.55	1,577	10.01	7.76	-	1,577	-	-	-	101.174
Adolfo López Mateos	924	68,141	73.73	5,603	8.22	6.06	5,603	-	-	-	-	87.924
San Pedro	644	45,842	71.21	4,055	8.85	6.30	-	4,055	-	-	-	93.382
Tres Valles	1,394	98,988	71.02	9,486	9.58	6.81	9,486	-	-	-	-	99.401
San Cristóbal	1,587	112,131	70.64	9,379	8.36	5.91	-	-	-	-	9,379	85.916
CIASA (Cuatotlapam)	770	39,290	51.00	4,051	10.31	5.26	-	4,051	-	-	-	106.855
Sureste	4,749	339,806	71.55	33,531	9.87	7.06	5,582	16,529	1,203	1,193	9,025	103.427
Cia. La Fe (Pujilic)	677	71,988	106.38	8,992	12.49	13.29	-	8,992	-	-	-	125.455
Huixtla	579	53,745	92.86	5,035	9.37	8.70	-	-	-	-	5,035	99.964
Santa Rosalía	567	38,118	67.28	3,990	10.47	7.04	-	-	-	-	3,990	108.728
La Joya	660	41,601	63.07	3,691	8.87	5.60	-	2,498	-	1,193	-	98.672
Presidente Benito Juárez	1,236	75,035	60.71	6,785	9.04	5.49	5,582	-	1,203	-	-	91.083
San Rafael de Pucté	1,032	59,319	57.49	5,038	8.49	4.88	-	5,038	-	-	-	93.895

Nota: El dato nacional de KARBE solo contiene información de los Ingenios que proporcionaron los datos necesarios para el cálculo.

*Ingenios que aún no han iniciado zafra conforme a lo indicado en su 1er estimado.

Información acumulada por ingenio y región cañera
Cuadro 10

Ingenio	Superficie industrializada	Café molida	Rendimiento de campo	Producción de azúcar	Rendimiento de fábrica	Rendimiento agroindustrial	Azúcar refinada		Azúcar estándar		Azúcar blanco especial	Azúcar mascabado	Azúcar con pol menor a 99.2	KARBE neto teórico
	ha						t	t/ha	t	%				
Nacional	145,236	10,658,309	73.39	938,846	8.81	6.46	185,051	635,864	14,262	1,193	102,476	99,649		
Centro	9,905	1,017,531	102.73	116,522	11.45	11.76	-	116,522	-	-	-	-	-	119.426
Atencingo	4,812	534,298	111.04	60,483	11.32	12.57	-	60,483	-	-	-	-	-	118.888
Central Casasano	2,101	216,438	103.03	24,641	11.38	11.73	-	24,641	-	-	-	-	-	115.935
Emiliano Zapata	2,992	266,795	89.17	31,399	11.77	10.49	-	31,399	-	-	-	-	-	123.318
Calipam*	-	-	-	-	-	-	-	-	-	-	-	-	-	-
El Carmen*	-	-	-	-	-	-	-	-	-	-	-	-	-	-
Córdoba - Golfo	30,163	1,842,242	61.08	151,194	8.21	5.01	38,509	79,370	-	-	-	-	33,315	94.410
Central San Miguelito	814	66,717	81.95	5,154	7.73	6.33	-	-	-	-	-	-	5,154	87.702
Central El Potrero	4,370	307,055	70.26	24,630	8.02	5.64	24,630	-	-	-	-	-	-	97.667
La Margarita	5,325	368,029	69.12	34,396	9.35	6.46	-	33,260	-	-	-	-	1,136	99.197
Central Motzorongo	3,948	254,760	64.53	18,772	7.37	4.75	-	13,536	-	-	-	-	5,236	85.585
Central La Providencia	3,432	214,005	62.36	16,519	7.72	4.81	-	-	-	-	-	-	16,519	86.072
San Nicolás	3,283	189,622	57.76	13,981	7.37	4.26	13,879	102	-	-	-	-	-	97.537
Constancia	3,350	167,481	50.00	12,273	7.33	3.66	-	12,273	-	-	-	-	-	83.904
Central Progreso	3,929	194,574	49.52	19,721	10.14	5.02	-	18,382	-	-	-	-	1,339	111.139
El Refugio	1,711	80,000	46.76	5,749	7.19	3.36	-	1,817	-	-	-	-	3,932	88.472
San José de Abajo	-	-	-	-	-	-	-	-	-	-	-	-	-	-
Noreste	22,210	1,277,861	57.53	100,241	7.84	4.51	24,986	58,045	-	-	-	-	17,210	98.611
El Mante	4,279	341,062	79.71	29,191	8.56	6.82	10,456	18,735	-	-	-	-	-	113.161
Pánuco	4,190	289,776	69.17	21,786	7.52	5.20	-	4,576	-	-	-	-	17,210	82.453
El Higo	4,137	248,234	60.00	18,938	7.63	4.58	-	18,938	-	-	-	-	-	92.526
Plan de Ayala	639	35,450	55.48	899	2.54	1.41	899	-	-	-	-	-	-	114.403
Plan de San Luis	3,935	167,139	42.48	13,632	8.16	3.46	13,632	-	-	-	-	-	-	107.583
San Miguel del Naranjo	5,031	196,200	39.00	15,795	8.05	3.14	-	15,795	-	-	-	-	-	94.844
Alianza Popular	-	-	-	-	-	-	-	-	-	-	-	-	-	-
Noroeste	2,563	188,600	73.59	17,308	9.18	6.75	-	17,308	-	-	-	-	-	95.886
Eldorado	185	16,249	87.83	733	4.51	3.96	-	733	-	-	-	-	-	95.886
El Molino	2,378	172,351	72.48	16,575	9.62	6.97	-	16,575	-	-	-	-	-	-
Pacífico	20,204	1,836,927	90.92	170,296	9.27	8.43	32,452	126,787	11,057	-	-	-	-	103.270
Tamazula	1,240	156,425	126.12	12,880	8.23	10.38	12,880	-	-	-	-	-	-	111.440
Melchor Ocampo	2,323	255,328	109.91	27,418	10.74	11.80	-	27,418	-	-	-	-	-	115.245
San Francisco Ameca	3,075	297,615	96.78	27,024	9.08	8.79	-	16,550	10,475	-	-	-	-	98.003
Pedernales	942	84,322	89.52	7,617	9.03	8.09	-	7,617	-	-	-	-	-	99.336
Bellavista	1,565	134,996	86.25	12,261	9.08	7.83	-	12,261	-	-	-	-	-	102.826
Tala	5,983	510,076	85.25	45,952	9.01	7.68	17,294	28,077	582	-	-	-	-	97.852
José María Morelos	1,510	124,709	82.59	10,626	8.52	7.04	-	10,626	-	-	-	-	-	94.051
Quesería	2,772	214,269	77.30	20,948	9.78	7.56	-	20,948	-	-	-	-	-	109.331
Lázaro Cárdenas	783	58,407	74.61	5,569	9.53	7.11	2,279	3,290	-	-	-	-	-	107.115
Santa Clara	11	780	72.90	-	-	-	-	-	-	-	-	-	-	-
Papaloapan - Golfo	36,935	2,760,415	74.74	225,441	8.17	6.10	82,392	128,178	-	-	-	-	14,871	91.959
La Gloria	4,677	445,334	95.22	41,297	9.27	8.83	-	41,297	-	-	-	-	-	99.583
El Modelo	3,117	295,666	94.85	27,747	9.38	8.90	-	27,747	-	-	-	-	-	105.412
Mahuixtlán	1,490	134,260	90.14	12,399	9.24	8.32	-	12,399	-	-	-	-	-	99.669
San Pedro	2,434	179,208	73.63	13,576	7.58	5.58	-	13,576	-	-	-	-	-	87.772
San Cristóbal	7,137	506,179	70.92	36,452	7.20	5.11	-	21,581	-	-	-	-	14,871	80.530
Adolfo López Mateos	6,719	464,220	69.09	32,657	7.03	4.86	32,657	-	-	-	-	-	-	82.590
Tres Valles	8,786	606,248	69.00	49,735	8.20	5.66	49,735	-	-	-	-	-	-	93.548
CIASA (Cuatotolapam)	2,575	129,300	50.22	11,578	8.95	4.50	-	11,578	-	-	-	-	-	104.165
Sureste	23,257	1,734,732	74.59	157,845	9.10	6.79	6,712	109,655	3,205	1,193	37,080	102,484		
Cia. La Fe (Pujilic)	5,241	552,808	105.48	64,226	11.62	12.25	-	64,226	-	-	-	-	-	119.301
Huixtla	4,471	401,330	89.76	33,982	8.47	7.60	-	25,248	-	-	-	-	8,733	93.989
Santa Rosalía	1,750	121,510	69.42	11,376	9.36	6.50	-	-	-	-	-	-	11,376	106.297
Presidente Benito Juárez	2,292	133,957	58.45	9,917	7.40	4.33	6,712	-	3,205	-	-	-	-	91.02
San Rafael de Pucté	7,475	414,932	55.51	30,273	7.30	4.05	-	13,303	-	-	-	-	16,971	91.210
La Joya	2,028	110,195	54.35	8,071	7.32	3.98	-	6,878	-	-	1,193	-	-	95.269

Nota: El dato nacional de KARBE solo contiene información de los ingenios que proporcionaron los datos necesarios para el cálculo.
*Ingenios que aún no han iniciado zafra conforme a lo indicado en su 1er estimado.

Información semanal por Entidad Federativa
Cuadro 11

Entidad federativa	Superficie industrializada	Caña molida	Rendimiento de campo	Producción de azúcar	Rendimiento de fábrica	Rendimiento agroindustrial	Azúcar refinada	Azúcar estándar	Azúcar blanco especial	Azúcar mascabado	Azúcar con pol menor a 99.2	KARBE neto teórico
	ha	t	t/ha	t	%	t azúcar/ha	t	t	t	t	t	kg/tCN
Total nacional	28,407	2,012,263	70.84	194,736	9.68	6.86	48,207	117,977	2,949	1,193	24,411	103,396
Puebla	651	69,663	106.94	8,468	12.16	13.00	-	8,468	-	-	-	121.143
Chiapas	1,255	125,733	100.15	14,027	11.16	11.17	-	8,992	-	-	5,035	115.136
Jalisco	3,127	288,489	92.24	30,077	10.43	9.62	8,334	19,997	1,746	-	-	109.281
Morelos	773	70,662	91.45	8,926	12.63	11.55	-	8,926	-	-	-	124.120
Michoacán	341	30,158	88.33	3,267	10.83	9.57	1,527	1,740	-	-	-	107.589
Sinaloa	185	16,249	87.83	733	4.51	3.96	-	733	-	-	-	95.886
Colima	642	46,398	72.23	4,799	7.47	7.47	-	4,799	-	-	-	106.927
Tamaulipas	847	59,678	70.44	5,827	9.76	6.88	2,652	3,175	-	-	-	121.385
Nayarit	475	32,102	67.58	3,479	10.84	7.32	-	3,479	-	-	-	-
Oaxaca	2,020	136,431	67.55	11,842	6.68	5.86	5,603	5,219	-	-	1,021	93.151
Veracruz	11,795	791,207	67.08	73,319	9.27	6.22	18,723	40,230	-	-	14,365	97.389
Campeche	660	41,601	63.07	3,691	8.87	5.60	-	2,498	-	1,193	-	98.672
Tabasco	1,803	113,153	62.77	10,775	9.52	5.98	5,582	-	1,203	-	3,990	97.089
Quintana Roo	1,032	59,319	57.49	5,038	8.49	4.88	-	5,038	-	-	-	93.895
San Luis Potosí	2,801	131,419	46.92	10,470	7.97	3.74	5,786	4,684	-	-	-	106.797

Nota: El dato nacional de KARBE solo contiene información de los ingenios que proporcionaron los datos necesarios para el cálculo.

Información acumulada por Entidad Federativa
Cuadro 12

Entidad federativa	Superficie industrializada	Caña molida	Rendimiento de campo	Producción de azúcar	Rendimiento de fábrica	Rendimiento agroindustrial	Azúcar refinada	Azúcar estándar	Azúcar blanco especial	Azúcar mascabado	Azúcar con pol menor a 99.2	KARBE neto teórico
	ha	t	t/ha	t	%	t azúcar/ha	t	t	t	t	t	kg/tCN
Total nacional	145,236	10,658,309	73.39	938,846	8.81	6.46	185,051	635,864	14,262	1,193	102,476	99,649
Puebla	4,812	534,298	111.04	60,483	11.32	12.57	-	60,483	-	-	-	118.888
Chiapas	9,712	954,138	98.24	98,207	10.29	10.11	-	89,474	-	-	8,733	109.217
Morelos	5,093	483,233	94.89	56,039	11.60	11.00	-	56,039	-	-	-	120.011
Jalisco	15,697	1,479,149	94.23	136,161	9.21	8.67	30,174	94,931	11,057	-	-	102.456
Sinaloa	185	16,249	87.83	733	4.51	3.96	-	733	-	-	-	95.886
Michoacán	1,735	143,509	82.69	13,186	9.19	7.60	2,279	10,908	-	-	-	102.518
Tamaulipas	4,279	341,062	79.71	29,191	8.56	6.82	10,456	18,735	-	-	-	113.161
Colima	2,772	214,269	77.30	20,948	9.78	7.56	-	20,948	-	-	-	109.331
Nayarit	2,378	172,351	72.48	16,575	9.62	6.97	-	16,575	-	-	-	-
Veracruz	61,669	4,228,417	68.57	344,558	8.15	5.59	88,244	195,985	-	-	60,329	92.897
Oaxaca	13,755	912,249	66.32	72,801	7.98	5.29	32,657	35,077	-	-	5,067	89.821
Tabasco	4,042	255,467	63.20	21,293	8.34	5.27	6,712	-	3,205	-	11,376	98.328
Quintana Roo	7,475	414,932	55.51	30,273	7.30	4.05	-	13,303	-	-	16,971	91.210
Campeche	2,028	110,195	54.35	8,071	7.32	3.98	-	6,878	-	1,193	-	95.269
San Luis Potosí	9,605	398,789	41.52	30,326	7.60	3.16	14,531	15,795	-	-	-	101.944

Nota: El dato nacional de KARBE solo contiene información de los ingenios que proporcionaron los datos necesarios para el cálculo.

Variación semanal respecto al 1er estimado de producción, zafra 2023/24
Cuadro 13

Ingenio	Información real					Variación absoluta (real - 1er estimado)				
	Superficie industrializada	Caña molida	Rendimiento de campo	Producción de azúcar	Rendimiento de fábrica	Superficie industrializada	Caña molida	Rendimiento de campo	Producción de azúcar	Rendimiento de fábrica
	ha	t	t/ha	t	%	ha	t	t/ha	t	%
Nacional	28,407	2,012,263	70.84	194,736	9.68	-10,009	-234,125	12.37	-47,707	-1.11
Centro	1,424	140,325	98.54	17,394	12.40	-257	-22,489	1.71	-2,565	0.14
Central Casasano	280	29,444	105.35	3,692	12.54	12	1,333	0.34	74	-0.33
Atencingo	651	69,663	106.94	8,468	12.16	82	5,445	-5.79	339	-0.50
Calipam*	-	-	-	-	-	-90	-6,765	-74.98	-590	-8.73
Emiliano Zapata	493	41,217	83.58	5,235	12.70	-46	-6,183	-4.37	-1,103	-0.67
El Carmen*	-	-	-	-	-	-215	-16,320	-75.91	-1,285	-7.87
Córdoba - Golfo	5,982	365,397	61.08	32,461	8.88	-1,470	-60,982	3.86	-14,851	-2.22
Central San Miguelito	346	23,594	68.10	1,867	7.91	-7	1,844	6.49	-313	-2.11
San Nicolás	705	46,317	65.69	4,018	8.67	4	722	0.69	-364	-0.94
La Margarita	720	46,390	64.41	4,702	10.14	-216	1,540	16.51	-719	-1.95
Constancia	767	38,370	50.00	3,054	7.96	38	1,373	-0.73	-923	-2.79
Central La Providencia	552	34,827	63.10	3,119	8.96	-28	-490	2.25	-1,063	-2.88
Central Progreso	733	34,012	46.40	3,763	11.06	-93	-5,295	-1.20	-1,141	-1.41
El Refugio	375	21,900	58.34	1,538	7.02	-112	-4,908	3.34	-1,297	-3.55
Central Motzorongo	902	63,050	69.93	5,180	8.22	-191	-1,081	11.23	-1,364	-1.99
Central El Potrero	881	56,938	64.63	5,220	9.17	-133	-9,062	-0.48	-2,578	-2.65
San José de Abajo	-	-	-	-	-	-732	-45,624	-62.32	-5,089	-11.15
Noreste	4,564	246,021	53.91	21,559	8.76	-6,623	-170,238	16.70	-21,346	-1.55
San Miguel del Naranjo	1,210	48,339	39.95	4,684	9.69	-876	-1,661	15.98	-831	-1.34
Plan de Ayala	639	35,450	55.48	899	2.54	-299	3,213	21.11	-1,052	-3.52
Plan de San Luis	952	47,630	50.03	4,887	10.26	-669	-4,647	17.78	-1,249	-1.48
El Mante	847	59,678	70.44	5,827	9.76	-469	-4,279	15.60	-1,752	-0.74
El Higo	915	54,924	60.00	5,263	9.58	-348	-17,728	2.50	-2,610	-1.25
Alianza Popular	-	-	-	-	-	-1,312	-44,401	-33.84	-4,413	-9.94
Pánuco	-	-	-	-	-	-2,650	-92,536	-34.92	-9,439	-10.20
Noroeste	660	48,351	73.26	4,211	8.71	-5	-2,882	-3.80	-563	-0.61
El Molino	475	32,102	67.58	3,479	10.84	15	-1,398	-5.24	-39	0.34
Eldorado	185	16,249	87.83	733	4.51	-20	-1,484	1.28	-524	-2.58
Pacífico	4,111	365,046	88.79	38,143	10.45	-932	-36,067	9.26	-7,343	-0.89
José María Morelos	402	30,099	74.95	2,883	9.58	23.61	1,349	-1.11	72	-0.20
Pedernales	158	16,068	101.51	1,740	10.83	-28.70	910	20.45	-36	-0.89
Lázaro Cárdenas	172	13,310	77.20	1,527	11.47	-34.62	-1,290	6.68	-193	-0.31
Bellavista	367	31,796	86.53	3,321	10.45	-28.04	835	8.25	-236	-1.04
Tala	1,003	85,288	85.04	8,948	10.49	-144.20	288	10.94	-270	-0.35
Melchor Ocampo	484	45,172	93.40	5,189	11.49	60.11	-1,414	-16.60	-276	-0.24
San Francisco Ameca	488	51,750	105.97	5,337	10.31	-121.48	1,830	24.11	-304	-0.99
Quesería	642	46,398	72.23	4,799	10.34	-65.47	-1,835	4.09	-603	-0.86
Santa Clara	11	780	72.90	-	-	-369.30	-20,015	18.17	-2,398	-11.53
Tamazula	384	44,384	115.73	4,399	9.91	-224.11	-16,726	15.16	-3,099	-2.36
Papaloapan - Golfo	6,917	507,316	73.34	47,437	9.35	-524	32,444	9.53	-2,569	-1.18
CIASA (Cuatotlapam)	770	39,290	51.00	4,051	10.31	5	3,620	4.41	241	-0.37
Tres Valles	1,394	98,988	71.02	9,486	9.58	-69	12,988	12.23	183	-1.23
El Modelo	499	44,941	90.02	4,837	10.76	6	-1,059	-3.15	-199	-0.19
Mahuixtlán	203	15,750	77.55	1,577	10.01	-32	-2,250	1.14	-314	-0.49
San Pedro	644	45,842	71.21	4,055	8.85	33	1,842	-0.79	-360	-1.19
Adolfo López Mateos	924	68,141	73.73	5,603	8.22	-235	6,141	20.24	-562	-1.72
San Cristóbal	1,587	112,131	70.64	9,379	8.36	-278	10,906	16.37	-630	-1.52
La Gloria	895	82,234	91.88	8,451	10.28	47	256	-4.84	-929	-1.17
Sureste	4,749	339,806	71.55	33,531	9.87	-198	26,089	8.13	1,531	-0.33
Santa Rosalía	567	38,118	67.28	3,990	10.47	37	6,518	7.58	748	0.21
Cia. La Fe (Pujitlic)	677	71,988	106.38	8,992	12.49	-67	4,851	16.10	504	-0.15
Huixtla	579	53,745	92.86	5,035	9.37	-95	-4,874	5.86	-786	-0.56
La Joya	660	41,601	63.07	3,691	8.87	-163	-7,760	3.09	-859	-0.34
San Rafael de Pucté	1,032	59,319	57.49	5,038	8.49	-128	1,319	7.49	-563	-1.16

*Ingenios que aun no han iniciado zafra conforme a lo indicado en su 1er estimado.

Variación acumulada respecto al 1er estimado de producción, zafra 2023/24
Cuadro 14

Ingenio	Información real					Variación absoluta (real - 1er estimado)				
	Superficie industrializada	Caña molida	Rendimiento de campo	Producción de azúcar	Rendimiento de fábrica	Superficie industrializada	Caña molida	Rendimiento de campo	Producción de azúcar	Rendimiento de fábrica
	ha	t	t/ha	t	%	ha	t	t/ha	t	%
Nacional	145,236	10,658,309	73.39	938,846	8.81	-82,692	-3,456,365	11.46	-499,445	-1.38
Centro	9,905	1,017,531	102.73	116,522	11.45	-2,127	-202,820	1.30	-29,053	-0.48
Calipam*	-	-	-	-	-	-271	-20,295	-74.98	-1,771	-8.73
El Carmen*	-	-	-	-	-	-1,072	-73,985	-69.02	-5,004	-6.76
Atencingo	4,812	534,298	111.04	60,483	11.32	241	-6,134	-7.20	-4,683	-0.74
Central Casasano	2,101	216,438	103.03	24,641	11.38	-428	-53,502	-3.74	-7,779	-0.63
Emiliano Zapata	2,992	266,795	89.17	31,399	11.77	-598	-48,905	1.22	-9,817	-1.29
Córdoba - Golfo	30,163	1,842,242	61.08	151,194	8.21	-17,280	-862,868	4.06	-127,224	-2.09
Central San Miguelito	814	66,717	81.95	5,154	7.73	-529	-16,033	20.34	-3,025	-2.16
Constancia	3,350	167,481	50.00	12,273	7.33	-356	-20,498	-0.73	-7,418	-3.15
El Refugio	1,711	80,000	46.76	5,749	7.19	-714	-53,369	-8.24	-7,908	-3.05
Central Progreso	3,929	194,574	49.52	19,721	10.14	-1,107	-45,111	1.93	-9,150	-1.91
La Margarita	5,325	368,029	69.12	34,396	9.35	-3,113	-36,192	21.21	-9,345	-1.47
Central El Potrero	4,370	307,055	70.26	24,630	8.02	-986	-51,945	3.23	-12,545	-2.33
Central La Providencia	3,432	214,005	62.36	16,519	7.72	-782	-48,906	-0.03	-11,057	-2.77
San Nicolás	3,283	189,622	57.76	13,981	7.37	-1,391	-102,182	-4.67	-11,154	-1.24
Central Motzorongo	3,948	254,760	64.53	18,772	7.37	-1,598	-70,788	5.82	-13,178	-2.45
San José de Abajo	-	-	-	-	-	-6,705	-417,843	-62.32	-42,446	-10.16
Noreste	22,210	1,277,861	57.53	100,241	7.84	-33,530	-1,089,186	15.07	-140,560	-2.33
Plan de Ayala	639	35,450	55.48	899	2.54	-299	3213	21.11	-1,052	-3.52
Alianza Popular	-	-	-	-	-	-1620	-54,808	-33.84	-4,773	-8.71
San Miguel del Naranjo	5,031	196,200	39.00	15,795	8.05	-5145	-47,800	15.02	-9,862	-2.46
Plan de San Luis	3,935	167,139	42.48	13,632	8.16	-5403	-133,964	10.23	-18,860	-2.64
El Mante	4,279	341,062	79.71	29,191	8.56	-4,860	-184,799	22.17	-23,669	-1.49
El Higo	4,137	248,234	60.00	18,938	7.63	-2528	-154,002	-0.35	-22,898	-2.77
Pánuco	4,190	289,776	69.17	21,786	7.52	-13,674	-517,027	24.00	-59,446	-2.55
Noroeste	2,563	188,600	73.59	17,308	9.18	-102	-18,133	-3.98	-1,633	0.01
El Molino	2,378	172,351	72.48	16,575	9.62	-82	-16,649	-4.34	-1,109	0.26
Eldorado	185	16,249	87.83	733	4.51	-20	-1,484	1.28	-524	-2.58
Pacífico	20,204	1,836,927	90.92	170,296	9.27	-9,876	-615,989	9.37	-84,629	-1.12
Pedernales	942	84,322	89.52	7,617	9.03	-70	2,516	8.69	-447	-0.82
Melchor Ocampo	2,323	255,328	109.91	27,418	10.74	-44	-16,613	-4.99	-2,413	-0.23
Tala	5,983	510,076	85.25	45,952	9.01	-692	15,476	11.15	-2,637	-0.82
Quesería	2,772	214,269	77.30	20,948	9.78	-853	-19,600	12.78	-4,089	-0.93
Lázaro Cárdenas	783	58,407	74.61	5,569	9.53	-432	-27,243	4.09	-3,924	-1.55
José María Morelos	1,510	124,709	82.59	10,626	8.52	-677	-46,541	4.29	-4,401	-0.25
San Francisco Ameca	3,075	297,615	96.78	27,024	9.08	-1,138	-47,280	14.93	-7,915	-1.05
Santa Clara	11	780	72.90	-	-	-1,309	-95,735	-0.22	-10,118	-10.48
Bellavista	1,565	134,996	86.25	12,261	9.08	-1,825	-127,415	8.85	-14,258	-1.02
Tamazula	1,240	156,425	126.12	12,880	8.23	-2,836	-253,555	25.55	-34,428	-3.31
Papaloapan - Golfo	36,935	2,760,415	74.74	225,441	8.17	-13,336	-427,799	11.32	-82,703	-1.50
Mahuixtlán	1,490	134,260	90.14	12,399	9.24	-191	-1,240	9.48	-1,235	-0.83
CIASA (Cuatotolapam)	2,575	129,300	50.22	11,578	8.95	-675	-19,280	4.50	-2,695	-0.65
Adolfo López Mateos	6,719	464,220	69.09	32,657	7.03	-1,898	3,420	15.61	-8,426	-1.88
El Modelo	3,117	295,666	94.85	27,747	9.38	-557	-72,134	-5.27	-11,161	-1.19
La Gloria	4,677	445,334	95.22	41,297	9.27	98	-43,260	-11.49	-11,176	-1.47
San Pedro	2,434	179,208	73.63	13,576	7.58	-1,387	-85,792	4.27	-11,199	-1.77
San Cristóbal	7,137	506,179	70.92	36,452	7.20	-4,195	-108,761	16.65	-18,168	-1.68
Tres Valles	8,786	606,248	69.00	49,735	8.20	-4,533	-100,752	15.92	-18,644	-1.47
Sureste	23,257	1,734,732	74.59	157,845	9.10	-6,441	-239,569	8.11	-33,641	-0.60
Cía. La Fe (Pujitlic)	5,241	552,808	105.48	64,226	11.62	-583	27,054	15.20	1,377	-0.34
La Joya	2,028	110,195	54.35	8,071	7.32	-275	-29,262	-6.23	-3,734	-1.14
Huixtla	4,471	401,330	89.76	33,982	8.47	-682	-64,835	-0.71	-8,792	-0.71
Santa Rosalía	1,750	121,510	69.42	11,376	9.36	-2,115	-113,415	8.64	-11,344	-0.31
San Rafael de Pucté	7,475	414,932	55.51	30,273	7.30	-3,712	-128,068	6.97	-16,689	-1.35

*Ingenios que aún no han iniciado zafra conforme a lo indicado en su 1er estimado.

Cifras de los ingenios del 1er estimado de producción, para la semana 16 con fecha de corte al 20/01/2024
Cuadro 15

Ingenio	Superficie a industrializar	Caña a moler	Rendimiento de campo	Azúcar total a producir	Rendimiento de fábrica	Rendimiento agroindustrial	Azúcar a producir con pol menor a 99.2
	ha	t	t/ha	t	%	t azúcar/ha	t
Nacional	38,777	2,271,872	58.59	250,257	11.02	6.45	41,805
Centro	1,760	166,040	94.36	20,428	12.30	11.61	-
Central Casasano	281	29,507	105.01	3,857	13.07	13.73	-
El Carmen*	294	19,800	67.35	1,611	8.14	5.48	-
Atencingo	574	64,218	111.83	8,210	12.78	14.30	-
Emiliano Zapata	520	45,750	87.95	6,159	13.46	11.84	-
Calipam*	90	6,765	74.98	590	8.73	6.54	-
Córdoba - Golfo	7,269	418,202	57.54	46,845	11.20	6.44	14,424
Central San Miguelito	341	21,040	61.61	2,105	10.01	6.16	2,105
Central El Potrero	962	62,000	64.43	7,611	12.28	7.91	-
San Nicolás	680	47,578	70.00	4,620	9.71	6.80	-
San José de Abajo	731	45,547	62.32	5,130	11.26	7.02	-
La Margarita	887	42,500	47.91	5,229	12.30	5.89	-
Central Progreso	829	39,474	47.60	4,955	12.55	5.97	-
Central Motzorongo	1,023	60,039	58.70	6,388	10.64	6.25	6,388
El Refugio	432	23,752	55.00	2,561	10.78	5.93	1,727
Central La Providencia	642	38,668	60.25	4,204	10.87	6.55	4,204
Constancia	741	37,604	50.73	4,042	10.75	5.45	-
Noreste	11,199	417,536	37.28	44,962	10.77	4.01	2,211
El Higo	1,314	72,914	55.50	7,997	10.97	6.09	-
Pánuco	2,650	92,513	34.91	9,679	10.46	3.65	2,211
Plan de Avala	1,130	38,850	34.37	3,682	9.48	3.26	-
El Mante	1,303	72,534	55.67	7,932	10.94	6.09	-
Plan de San Luis	1,511	48,718	32.24	5,789	11.88	3.83	-
San Miguel del Naranjo	1,961	47,000	23.97	5,241	11.15	2.67	-
Alianza Popular	1,330	45,007	33.84	4,642	10.31	3.49	-
Noroeste	755	58,358	77.30	5,979	10.25	7.92	-
El Molino	460	33,500	72.83	3,618	10.80	7.87	-
Eldorado	295	24,858	84.27	2,361	9.50	8.00	-
Pacífico	5,147	410,350	79.73	47,617	11.60	9.25	-
José María Morelos	359	27,500	76.60	2,716	9.88	7.57	-
Tamazula	608	61,110	100.57	8,027	13.14	13.21	-
Melchor Ocampo	443	46,515	105.00	5,545	11.92	12.52	-
Tala	1,161	86,000	74.10	9,411	10.94	8.11	-
San Francisco Ameca	612	50,076	81.86	5,816	11.61	9.51	-
Bellavista	396	31,261	79.04	3,527	11.28	8.92	-
Quesería	778	48,395	62.21	5,561	11.49	7.15	-
Pedernales	193	15,627	80.97	1,868	11.95	9.68	-
Santa Clara	390	29,165	74.78	3,367	11.54	8.63	-
Lázaro Cárdenas	208	14,700	70.52	1,780	12.11	8.54	-
Papaloapan - Golfo	7,695	485,335	63.07	51,497	10.61	6.69	14,454
San Cristóbal	1,935	105,021	54.27	10,490	9.99	5.42	10,490
CIASA (Cuatrotolapam)	666	35,430	53.21	3,964	11.19	5.95	3,964
San Pedro	670	46,000	68.61	4,610	10.02	6.88	-
Adolfo López Mateos	1,216	65,000	53.45	6,573	10.11	5.41	-
La Gloria	920	78,884	85.73	9,085	11.52	9.87	-
Mahuixtlán	242	18,500	76.38	1,958	10.58	8.08	-
El Modelo	493	46,500	94.37	5,138	11.05	10.43	-
Tres Valles	1,552	90,000	57.98	9,679	10.75	6.24	-
Sureste	4,953	316,051	63.81	32,928	10.42	6.65	10,716
Santa Rosalía	574	34,250	59.65	3,514	10.26	6.12	3,514
Presidente Benito Juárez	973	50,800	52.20	4,682	9.22	4.81	-
San Rafael de Pucté	1,200	60,000	50.00	6,035	10.06	5.03	-
Huixtla	655	55,699	85.00	5,553	9.97	8.47	5,553
La Joya	814	48,790	59.98	4,653	9.54	5.72	1,650
Cía. La Fe (Pujilic)	737	66,512	90.28	8,492	12.77	11.53	-

*Ingenios que aún no han iniciado zafra conforme a lo indicado en su 1er estimado.