



REPORTE MENSUAL DEL MERCADO DE AZÚCAR,
No. 3 al 31/diciembre/2023 Ciclo 2023/2024

CUADRO RESUMEN

| CONCEPTO | dic-2023 | nov-2023 | dic-2022 | Cambio porcentual | | Acumulado del ciclo (octubre a diciembre 2023) | | Cambio porcentual |
|---|-----------|-----------|-----------|-------------------|-----------|---|-------------------|-------------------|
| | (a) | (b) | (c) | (a) / (b) | (a) / (c) | 2023/2024 (d) | 2022/20223 (e) | (d) / (e) |
| Tipo de cambio fix (MX Pesos / US Dólar) | 17.186 | 17.377 | 19.593 | -1.097 | -12.285 | 17.548 | 19.674 | -10.805 |
| AZÚCAR ESTÁNDAR Y REFINADA | | | | | | | | |
| Exportaciones totales (t) | 55,550.48 | 38,685.94 | 98,224.52 | 43.59 | -43.45 | 113,136.43 | 198,259.50 | -42.94 |
| E.U.A. y Puerto Rico | 41,660.33 | 18,534.36 | 65,174.67 | 124.77 | -36.08 | 60,194.69 | 95,026.46 | -36.65 |
| Ventas a IMMEX | 13,890.15 | 20,151.58 | 32,427.82 | -31.07 | -57.17 | 38,065.00 | 99,590.00 | -61.78 |
| Terceros mercados | 0.00 | 0.00 | 622.03 | --- | --- | 18.64 | 3,643.04 | -99.49 |
| AZÚCAR ESTÁNDAR | | | | | | | | |
| Exportaciones totales (t) | 44,687.68 | 29,805.58 | 81,370.31 | 49.93 | -45.08 | 86,415.52 | 135,846.06 | -36.39 |
| E.U.A. y Puerto Rico | 37,362.48 | 17,534.36 | 59,894.12 | 113.08 | -37.62 | 54,896.83 | 84,973.50 | -35.40 |
| Ventas a IMMEX | 7,325.20 | 12,271.23 | 20,891.65 | -40.31 | -64.94 | 31,500.05 | 47,836.62 | -34.15 |
| Terceros mercados | 0.00 | 0.00 | 584.53 | --- | --- | 18.64 | 3,035.94 | -99.39 |
| Precios promedio (MX\$/t) | | | | | | | | |
| Consumidor * | 46,420.00 | 40,029.17 | 27,269.67 | 15.97 | 70.23 | 42,182.36 | 27,163.36 | 55.29 |
| Mayoreo 23 CEDAS** | 26,829.66 | 30,024.48 | 20,157.32 | -10.64 | 33.10 | 29,072.27 | 19,986.10 | 45.46 |
| Contrato 16 | 15,158.46 | 17,133.25 | 15,774.21 | -11.53 | -3.90 | 16,641.04 | 15,474.29 | 7.54 |
| Contrato 11 | 8,419.60 | 10,463.65 | 8,648.26 | -19.53 | -2.64 | 9,869.43 | 8,342.49 | 18.30 |
| AZÚCAR REFINADA | | | | | | | | |
| Exportaciones totales (t) | 10,862.80 | 8,880.35 | 16,854.21 | 22.32 | -35.55 | 26,720.91 | 62,413.44 | -57.19 |
| E.U.A. y Puerto Rico | 4,297.85 | 1,000.00 | 5,280.55 | 329.79 | -18.61 | 5,297.85 | 10,052.96 | -47.30 |
| Ventas a IMMEX | 6,564.95 | 7,880.35 | 11,536.16 | -16.69 | -43.09 | 6,564.95 | 51,753.38 | -87.31 |
| Terceros mercados | 0.00 | 0.00 | 37.50 | --- | --- | 0.00 | 607.10 | --- |
| Precios promedio (MX\$/t) | | | | | | | | |
| Consumidor * | 37,620.33 | 37,574.17 | 31,294.33 | 0.12 | 20.21 | 37,629.28 | 31,391.58 | 19.87 |
| Mayoreo 21 CEDAS*** | 33,074.81 | 33,810.60 | 22,659.00 | -2.18 | 45.97 | 33,475.35 | 22,323.12 | 49.96 |
| Contrato 5 | 10,842.81 | 12,948.32 | 10,781.82 | -16.26 | 0.57 | 12,291.07 | 10,696.38 | 14.91 |

Notas:

* Precios promedio al consumidor en la Ciudad de México, Guadalajara, Jal., y Monterrey, N.L. FUENTE: PROFECO.

** El precio promedio al mayoreo del azúcar estándar para diciembre 2022 y noviembre 2023 corresponde a 22 CEDAS; mientras que para diciembre 2023 a 21 CEDAS.

*** El precio promedio al mayoreo del azúcar refinada para diciembre 2022, noviembre 2023 y diciembre 2023 corresponde a 18 CEDAS.



REPORTE MENSUAL DEL MERCADO DE AZÚCAR,
No. 3 al 31/diciembre/2023 Ciclo 2023/2024

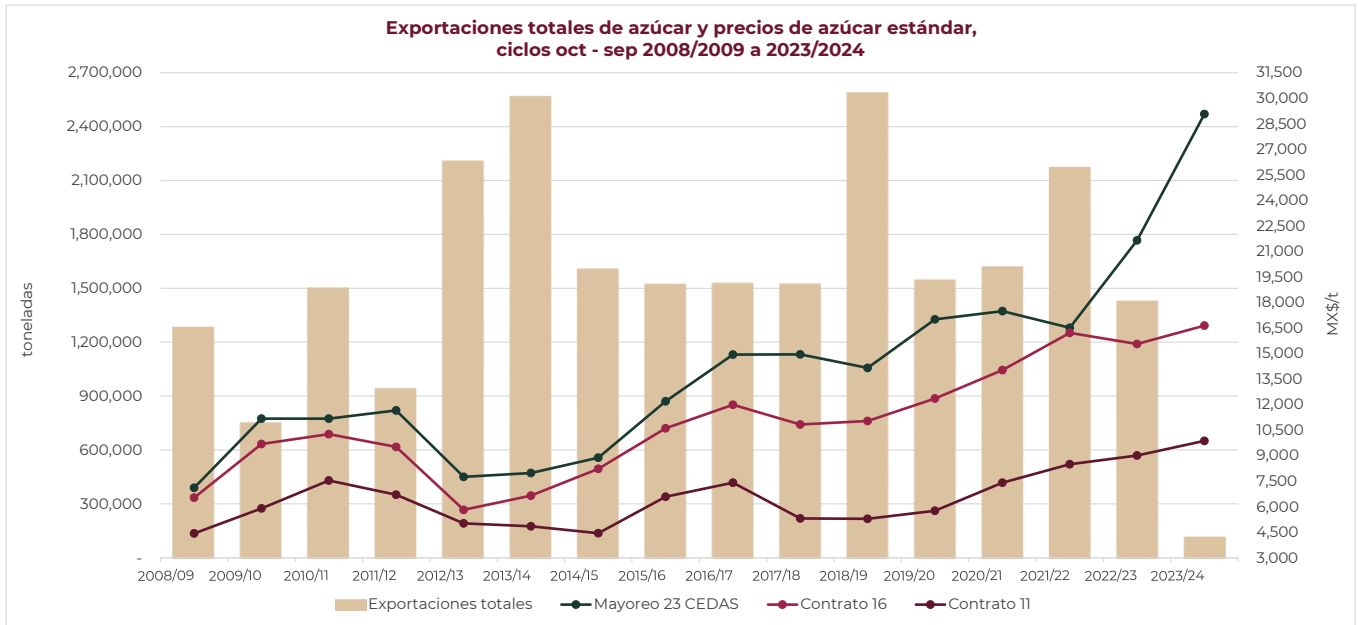

Nota: Ciclo 2023/24 - Exportaciones y precios promedio a diciembre 2023.

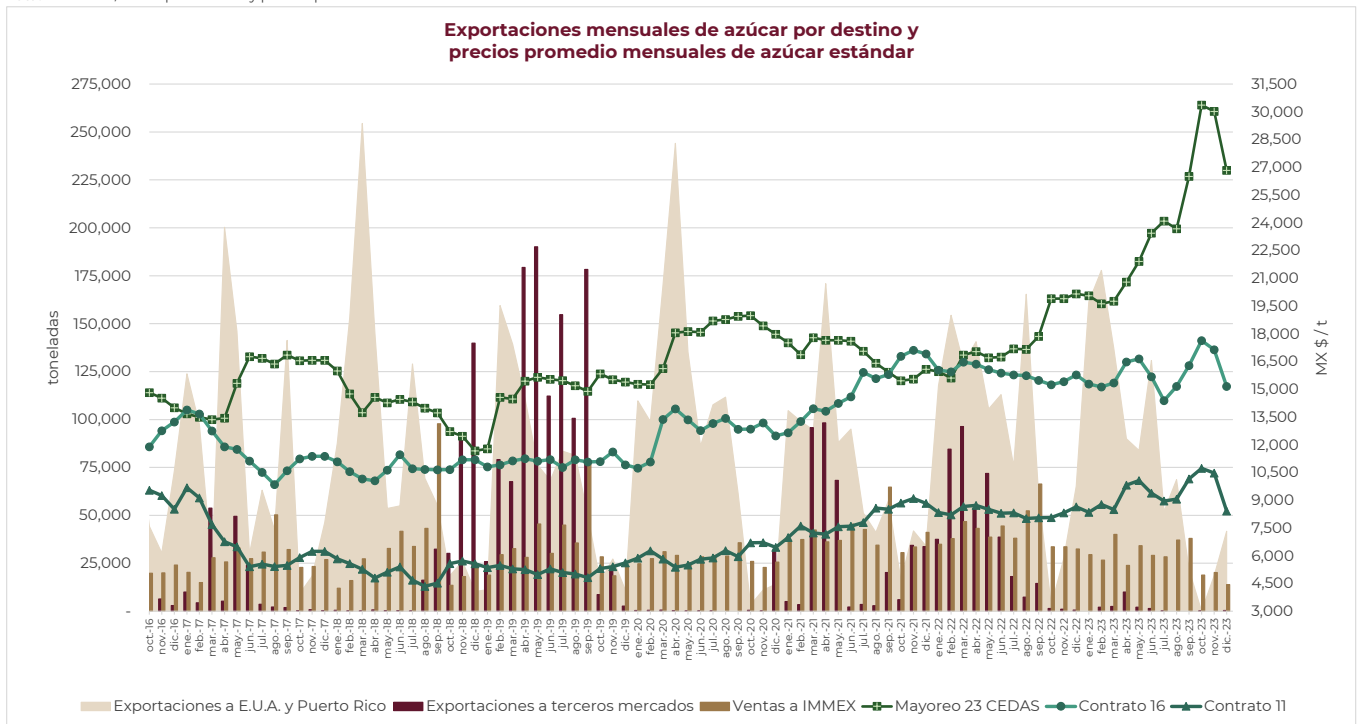



REPORTE MENSUAL DEL MERCADO DE AZÚCAR,
No. 3 al 31/diciembre/2023 **Ciclo 2023/2024**

Volúmenes mensuales de exportación de azúcar a E.U.A. y Puerto Rico, ventas a IMMEX y precios promedios mensuales de azúcar estándar

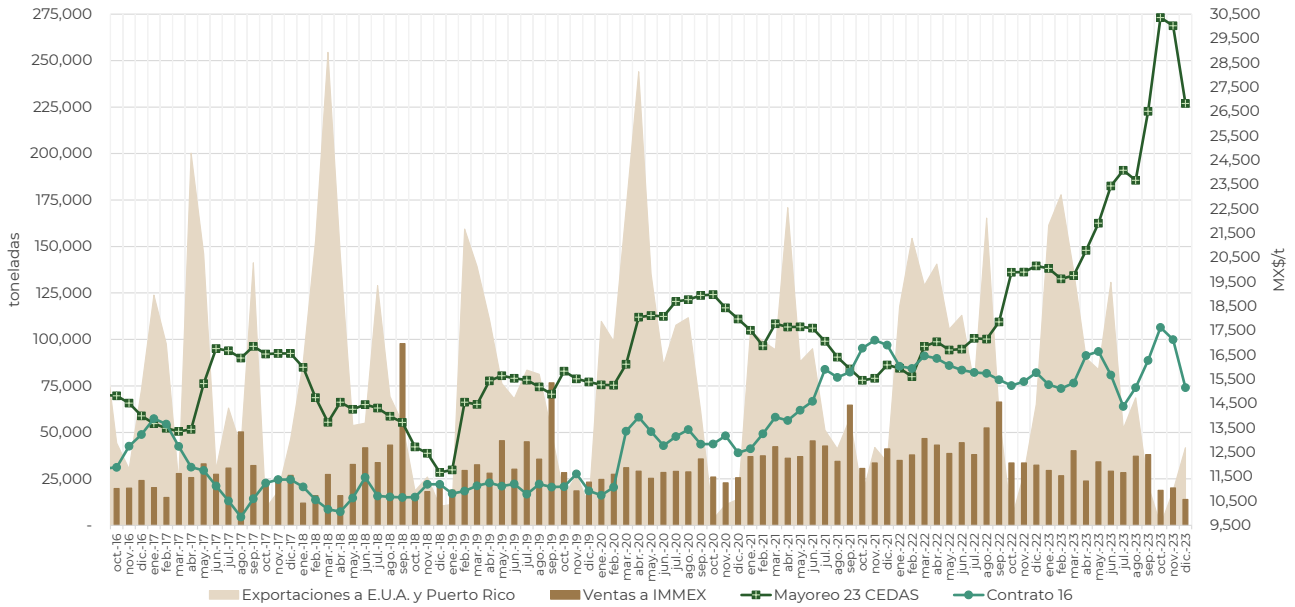

Volúmenes mensuales de exportación a terceros mercados y precios promedios mensuales de azúcar estándar

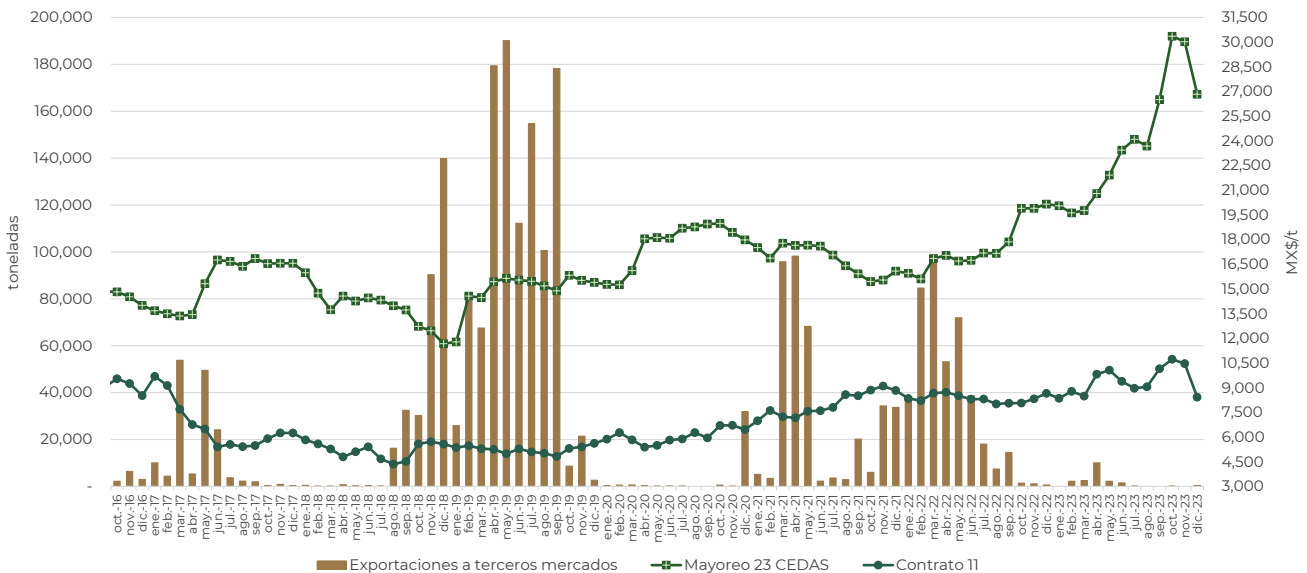



REPORTE MENSUAL DEL MERCADO DE AZÚCAR,
No. 3 al 31/diciembre/2023 Ciclo 2023/2024

EXPORTACIONES MEXICANAS DE AZÚCAR POR ADUANA, PAÍS DESTINO Y FRACCIÓN ARANCELARIA,
ACUMULADO A DICIEMBRE DEL CICLO 2023/2024

| Clave Aduana | Nombre Aduana | País destino | F. Arancelaria | Volumen (t) |
|--------------|---|----------------|----------------|------------------|
| 300 | CD. REYNOSA, TAMP. | Estados Unidos | 17011301 | 260.00 |
| 080 | COATZACOALCOS, VER. | Estados Unidos | 17011404 | 7,000.00 |
| 080 | COATZACOALCOS, VER. | Estados Unidos | 17019999 | 2,947.90 |
| 080 | COATZACOALCOS, VER. | Estados Unidos | 17019901 | 954.50 |
| 170 | MATAMOROS, TAMP., PUENTE INTERNAL "GRAL. IGNACIO ZARAGOZA" TAMP. Y AEROP. INT. "SERVANDO C" | Estados Unidos | 17019901 | 383.20 |
| 230 | NOGALES, SON. Y AEROPUERTO INT. "NOGALES", NOGALES, SON. | Estados Unidos | 17019901 | 491.58 |
| 230 | NOGALES, SON. Y AEROPUERTO INT. "NOGALES", NOGALES, SON. | Estados Unidos | 17011404 | 57.35 |
| 240 | NUEVO LAREDO, TAMP. Y AEROPUERTO INT. "QUETZALCOATL", NUEVO LAREDO, TAMP. | Estados Unidos | 17019901 | 3,812.48 |
| 240 | NUEVO LAREDO, TAMP. Y AEROPUERTO INT. "QUETZALCOATL", NUEVO LAREDO, TAMP. | Estados Unidos | 17019999 | 1,357.14 |
| 240 | NUEVO LAREDO, TAMP. Y AEROPUERTO INT. "QUETZALCOATL", NUEVO LAREDO, TAMP. | Estados Unidos | 17011404 | 47.09 |
| 240 | NUEVO LAREDO, TAMP. Y AEROPUERTO INT. "QUETZALCOATL", NUEVO LAREDO, TAMP. | Estados Unidos | 17019902 | 39.92 |
| 240 | NUEVO LAREDO, TAMP. Y AEROPUERTO INT. "QUETZALCOATL", NUEVO LAREDO, TAMP. | Estados Unidos | 17011401 | 13.93 |
| 280 | PROGRESO, YUC. | Estados Unidos | 17011404 | 28,501.20 |
| 380 | TAMPICO, TAMP. Y AEROPUERTO INT. "FRANCISCO JAVIER MINA", TAMPICO, TAMP. | Estados Unidos | 17019901 | 431.75 |
| 400 | TIJUANA, B.C. | Estados Unidos | 17019901 | 273.71 |
| 400 | TIJUANA, B.C. | Estados Unidos | 17011301 | 98.76 |
| 430 | VERACRUZ, VER. | Estados Unidos | 17011404 | 12,550.00 |
| 430 | VERACRUZ, VER. | Estados Unidos | 17019999 | 992.81 |
| | | | TOTAL | 60,213.32 |

ESTRUCTURA DE LAS EXPORTACIONES DE AZÚCAR POR ADUANA,
ACUMULADO DICIEMBRE DEL CICLO 2023/2024

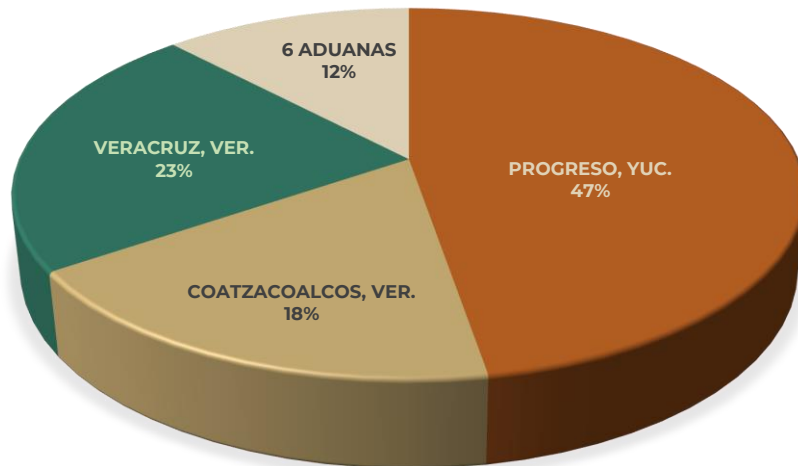



REPORTE MENSUAL DEL MERCADO DE AZÚCAR,
No. 3 al 31/diciembre/2023 Ciclo 2023/2024

NOTICIAS DEL MERCADO MUNDIAL - DICIEMBRE 2023-

Balance Mundial y Precios:

A partir del ciclo 2020/21 los precios mundiales del azúcar observaron una tendencia al alza, hasta alcanzar valores de 17.00 US Cts. en febrero, mayo, junio y julio de 2021; por su parte, a partir de agosto y hasta diciembre de 2021 prevaleció en niveles superiores a los 19.00 Cts., mismos que no se observaban desde julio de 2016. **A partir de febrero de 2023, se mantiene en niveles superiores a los 20.00 US Cts, llegando hasta los 27.31 US Cts. en noviembre 2023,** ubicándose como el **valor mensual máximo observado en los últimos 13 ciclos azucareros.** El **ciclo 2022/2023** se ubicó como el **máximo observado en los últimos 11 ciclos,** con un valor de **22.49 US Cts.,** es decir, 19.09% superior al valor del ciclo 2021/2022.

El **precio mundial del azúcar** presentó una baja respecto al mes anterior; por lo que, el **precio promedio del Contrato 11** durante **diciembre 2023** fue de **22.22 US Cts / Libra,** 18.64% por debajo de la cotización promedio de noviembre 2023 y 10.99% superior al promedio mensual registrado en diciembre 2022.

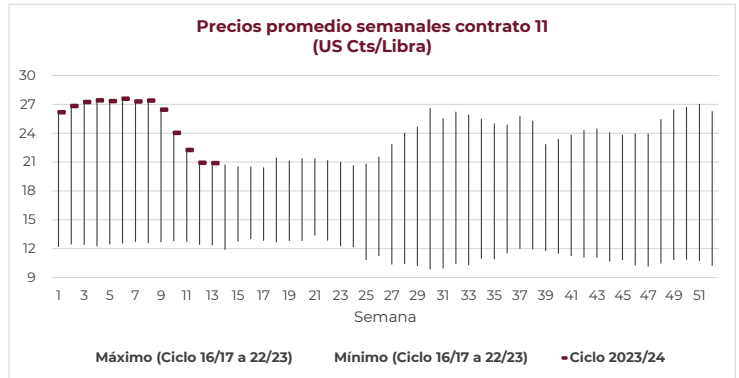

Estados Unidos de América

En E.U.A, el último informe WASDE, publicado por el USDA el 12 de diciembre, no reportaba grandes cambios en la **producción 2023/24,** con **9.243 millones de toneladas cortas, valor crudo (mtcvc).** Mientras tanto, American Crystals informaba de unos rendimientos récord de 32 toneladas de remolacha/acre (80 t/ha). La reasignación de las cantidades del CA, anunciada a finales de noviembre, elevó el total de importaciones del contingente a 1.62 mtcvc, pero las importaciones previstas procedentes de México se revisaron a la baja en 0.238 mtcvc, situándose por debajo de 1 mtcvc. Las existencias finales sólo consiguieron crecer porque las importaciones gravadas con aranceles más altos casi se doblaron (hasta 0.465 mtcvc) en comparación con las cifras de noviembre, aunque el total de 1.624 mtcvc está por debajo de los totales de existencias de las últimas temporadas y del nivel objetivo.

Brasil

En el **Centro Sur de Brasil,** los totales de caña procesada y de azúcar producido han alcanzado nuevos máximos en la primera quincena de diciembre, con **639 millones de toneladas de caña y 41.746 millones de toneladas de azúcar,** respectivamente. **El total de azúcar supera ahora en un 9.34% al récord anterior de 2020/21.** La industria siguió con la zafra en la primera quincena de diciembre, incluso a pesar de las inclemencias meteorológicas y del fuerte descenso del contenido de sacarosa, que bajó a 118.6 kg de ATR por tonelada de caña desde el máximo de 156.3 kg/tc alcanzado en agosto. No obstante, sigue siendo ventajoso continuar cosechando en lugar de dejar la caña sin cortar.

La **producción de azúcar** también se ha acelerado en la región Norte/Noreste. A fecha de 15 de diciembre los **ingenios habían producido 2.18 millones de toneladas de azúcar a partir de 39 millones de toneladas de caña.** Con una producción combinada entre Alagoas y Pernambuco que suma ya el 75% del total de caña, la asignación de caña a la producción de azúcar ha superado el 60% en el periodo quincenal y el 45% en lo que va de temporada.

Según las estadísticas oficiales, Brasil **exportó 3.853 millones de toneladas de azúcar en diciembre,** lo que supone un aumento de 0.173 millones de toneladas respecto a noviembre y cerca de un 74% más que en diciembre de 2022. **Se trata de un nuevo récord para el mes de diciembre.**

India

En India las más recientes **cifras de producción hasta el fin de diciembre** dan un total de **11.21 millones de toneladas,** dato inferior a los 12.135 millones de toneladas de la misma fecha de la temporada anterior. Esto significa que el déficit respecto a las cifras de la temporada pasada ha aumentado de 0.5 a casi 0.9 millones de toneladas en un mes. Los totales de producción de Maharashtra y Karnataka fueron inferiores a los de la temporada anterior en un 19 y 10% respectivamente, mientras que la producción de azúcar de Uttar Pradesh fue un 13% superior a la de la temporada pasada.

Las **estimaciones del volumen de azúcar** desviado hacia la producción de etanol para la temporada **se han rebajado desde más de 3 millones de toneladas,** según Triveni a principios de diciembre, a **1.7 millones de toneladas posteriormente.** Mientras tanto, la **ISMA,** que acaba de rebautizarse como la Asociación de Productores de Azúcar y Bioenergía de la India, **proyecta una producción total de azúcar de 32.5 millones de toneladas,** tras la intervención del Gobierno para poner límite al desvío de azúcar hacia el etanol y los buenos resultados de producción obtenidos hasta ahora.

Tailandia

En Tailandia, segundo exportador mundial de azúcar, los últimos datos hasta el 3 de enero arrojan un **total de caña de 15.93 millones de toneladas,** frente a los 18.34 millones de toneladas de la misma fecha de la temporada pasada. El **rendimiento del azúcar** sigue siendo decepcionantemente bajo, de un **8.53%,** frente al 9.87% de la temporada pasada.

China

En China, la **Comisión Nacional para el Desarrollo y la Reforma** publicó que **proyecta una producción de azúcar 2023/24 de 9.8 millones de toneladas.** En la misma nota prevé un **consumo de azúcar de 15.5 millones de toneladas.** Por otro lado, los últimos datos comerciales oficiales muestran unas **importaciones de 440,000 toneladas en noviembre,** por debajo de las 920,000 toneladas de octubre y de las 730,000 toneladas de noviembre de 2022.