

Fechas de inicio de zafra, 1er estimado.

Cuadro 1

#	Ingenio	Fecha Real	Fecha estimada	Diferencia de días
1	La Margarita	9 de noviembre de 2023	9 de noviembre de 2023	En tiempo
2	Cia. La Fe (Pujilic)	15 de noviembre de 2023	15 de noviembre de 2023	En tiempo
3	Huixtla	15 de noviembre de 2023	15 de noviembre de 2023	En tiempo
4	Atencingo	15 de noviembre de 2023	15 de noviembre de 2023	En tiempo
5	Mahuixtlán	16 de noviembre de 2023	16 de noviembre de 2023	En tiempo
6	San Rafael de Pucté	17 de noviembre de 2023	8 de noviembre de 2023	Atrasó 9
7	Adolfo López Mateos	19 de noviembre de 2023	18 de noviembre de 2023	Atrasó 1
8	Central Casasano	20 de noviembre de 2023	8 de noviembre de 2023	Atrasó 12
9	Tres Valles	20 de noviembre de 2023	15 de noviembre de 2023	Atrasó 5
10	El Modelo	21 de noviembre de 2023	16 de noviembre de 2023	Atrasó 5
11	Pánuco	23 de noviembre de 2023	10 de noviembre de 2023	Atrasó 13
12	San José de Abajo	23 de noviembre de 2023	10 de noviembre de 2023	Atrasó 13
13	San Francisco Ameca	24 de noviembre de 2023	23 de noviembre de 2023	Atrasó 1
14	El Higo	24 de noviembre de 2023	5 de diciembre de 2023	Adelantó 11
15	Central La Providencia	25 de noviembre de 2023	25 de noviembre de 2023	En tiempo
16	Tala	27 de noviembre de 2023	26 de noviembre de 2023	Atrasó 1
17	Emiliano Zapata	28 de noviembre de 2023	25 de noviembre de 2023	Atrasó 3
18	Central Progreso	30 de noviembre de 2023	30 de noviembre de 2023	En tiempo
19	El Mante	1 de diciembre de 2023	22 de noviembre de 2023	Atrasó 9
20	La Gloria	1 de diciembre de 2023	28 de noviembre de 2023	Atrasó 3
21	San Cristóbal	1 de diciembre de 2023	29 de noviembre de 2023	Atrasó 2
22	San Pedro	1 de diciembre de 2023	30 de noviembre de 2023	Atrasó 1
23	Central El Potrero	4 de diciembre de 2023	4 de diciembre de 2023	En tiempo
24	San Nicolás	4 de diciembre de 2023	4 de diciembre de 2023	En tiempo
25	Pedernales	6 de diciembre de 2023	5 de diciembre de 2023	Atrasó 1
26	Bellavista	6 de diciembre de 2023	15 de noviembre de 2023	Atrasó 21
27	El Molino	7 de diciembre de 2023	7 de diciembre de 2023	En tiempo
28	Lázaro Cárdenas	9 de diciembre de 2023	2 de diciembre de 2023	Atrasó 7
29	Melchor Ocampo	9 de diciembre de 2023	4 de diciembre de 2023	Atrasó 5
30	San Miguel del Naranjo	10 de diciembre de 2023	10 de diciembre de 2023	En tiempo
31	Quesería	10 de diciembre de 2023	10 de diciembre de 2023	En tiempo
32	Constancia	11 de diciembre de 2023	8 de diciembre de 2023	Atrasó 3
33	Central Motzorongo	12 de diciembre de 2023	6 de diciembre de 2023	Atrasó 6
34	Plan de San Luis	14 de diciembre de 2023	6 de diciembre de 2023	Atrasó 8
35	José María Morelos	16 de diciembre de 2023	3 de diciembre de 2023	Atrasó 13
36	CIASA (Cuatrotolapam)	18 de diciembre de 2023	11 de diciembre de 2023	Atrasó 7
37	El Refugio	20 de diciembre de 2023	7 de diciembre de 2023	Atrasó 13
38	Tamazula	21 de diciembre de 2023	27 de noviembre de 2023	Atrasó 24
39	Central San Miguelito	23 de diciembre de 2023	17 de diciembre de 2023	Atrasó 6
40	Santa Rosalía	23 de diciembre de 2023	24 de noviembre de 2023	Atrasó 29
41	La Joya	23 de diciembre de 2023	20 de diciembre de 2023	Atrasó 3
42	Presidente Benito Juárez	2 de enero de 2024	4 de enero de 2024	Adelantó 2
43	El Carmen*		16 de diciembre de 2023	
44	Santa Clara*		20 de diciembre de 2023	
45	Calipam*		30 de diciembre de 2023	
46	Alianza Popular*		5 de enero de 2024	
47	Eldorado		8 de enero de 2024	
48	Plan de Ayala		8 de enero de 2024	

*Ingenios que aún no han iniciado zafra conforme a lo indicado en su 1er estimado.

Nota: En la semana 14, El ingenio San José de Abajo no entregó información en la semana reportada.

Avance de producción de caña y azúcar. Zafra 2023/24.

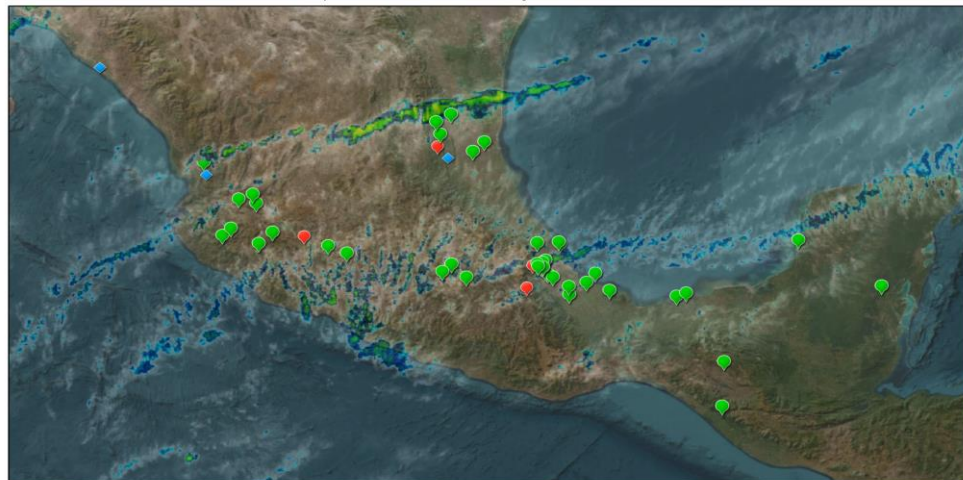

9/1/2024, 15:32:44

Ingenios, avance de producción de caña y azúcar

◆ Aún no inicia zafra. **02**

● En zafra. **42**

● Con retraso en su inicio de zafra. **04**

1:9,244,649
0 75 150 300 mi
0 115 230 460 km
Earthstar Geographics, Source: NOAA, Esri

Comité Nacional para el Desarrollo Sustentable de la Caña de Azúcar
Dirección de Información Estadística, Proyecciones y Comunicación (DIEPROC)

Inicios de zafra del 1er estimado

Cuadro 2

Mes	Fecha de corte	Número de Ingenios	Acumulado
Noviembre	11-nov-23	5	5
	18-nov-23	8	13
	25-nov-23	5	18
Diciembre	02-dic-23	7	25
	09-dic-23	11	36
	16-dic-23	4	40
	23-dic-23	3	43
	30-dic-23	1	44
Enero	06-ene-24	2	46
	13-ene-24	2	48

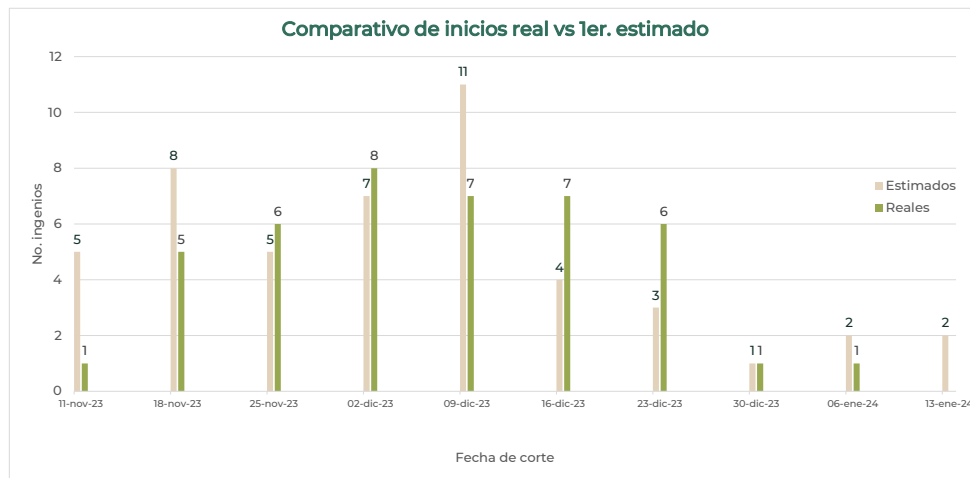

Comparativos nacionales

Semanal

Cuadro 3

Variable	Superficie industrializada	Caña molida	Rendimiento de campo	Producción total de azúcar	Rendimiento de fábrica	Rendimiento agroindustrial
	ha	t	t/ha	t	%	t azúcar/ha
Zafra 2023/24 (a)	22,719	1,614,910	71.08	146,677	9.08	6.46
1er. estimado, zafra 2023/24 (b)	33,536	2,001,197	59.67	213,467	10.67	6.37
Zafra 2022/23 (c)*	25,358	1,859,671	73.34	191,948	10.32	7.57
Diferencias						
(a) - (b)	-10,817	-386,287	11.41	-66,790	-1.59	0.09
(a) - (c)*	-2,639	-244,762	-2.26	-45,272	-1.24	-1.11

*Semana 14 con fecha de corte al 31/12/2022

Semanal de calidades de azúcar (t)

Cuadro 4

Variable	Azúcar refinada	Azúcar estándar	Azúcar blanco especial	Azúcar mascabado	Azúcar con pol menor a 99.2
	t	t	t	t	t
Real zafra 2023/24 (d)	29,769	95,458	2,210	-	19,240
Real zafra 2022/23 (e)*	38,899	113,380	4,761	-	34,908
Diferencias					
(d) - (e)*	-9,130	-17,922	-2,552	-	-15,668

*Semana 14 con fecha de corte al 31/12/2022

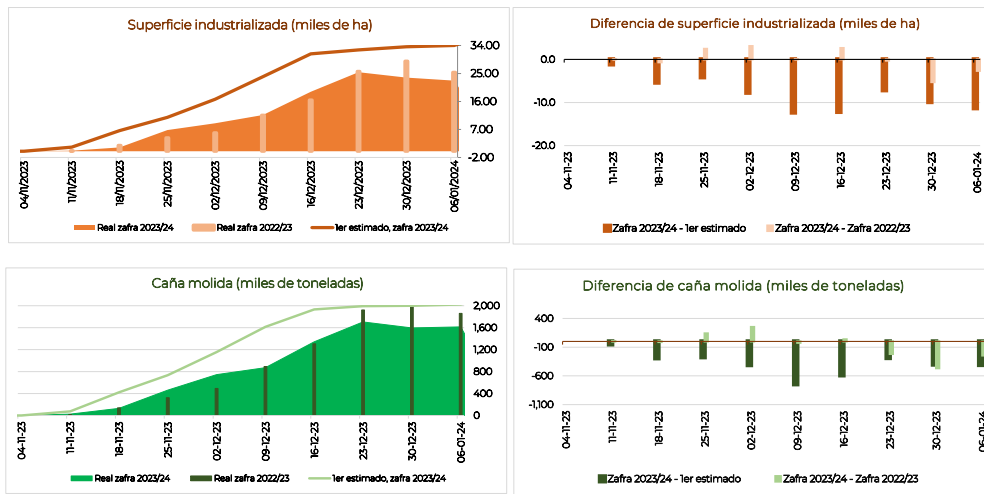

Comparativos nacionales

Acumulados

Cuadro 5

Variable	Superficie industrializada	Caña molida	Rendimiento de campo	Producción total de azúcar	Rendimiento de fábrica	Rendimiento agroindustrial
	ha	t	t/ha	t	%	t azúcar/ha
Zafra 2023/24 (a)	116,733	8,646,046	74.07	744,111	8.61	6.37
1er. estimado, zafra 2023/24 (b)	189,511	11,868,285	62.63	1,195,849	10.08	6.31
Zafra 2022/23 (c)*	120,366	9,014,853	74.90	857,206	9.51	7.12
Diferencias						
(a) - (b)	-72,779	-3,222,239	11.44	-451,738	-1.47	0.06
(a) - (c)*	-3,633	-368,808	-0.83	-113,096	-0.90	-0.75

*Semana 14 con fecha de corte al 31/12/2022

Acumulados de calidades de azúcar (t)

Cuadro 6

Variable	Azúcar refinada	Azúcar estándar	Azúcar blanco especial	Azúcar mascabado	Azúcar con pol menor a 99.2
Real zafra 2023/24 (d)	136,845	517,887	11,313	-	78,066
Real zafra 2022/23 (e)*	130,687	540,446	17,279	-	168,795
Diferencias					
(d) - (e)*	6,157.49	-22,558	-5,966	-	-90,729

*Semana 14 con fecha de corte al 31/12/2022

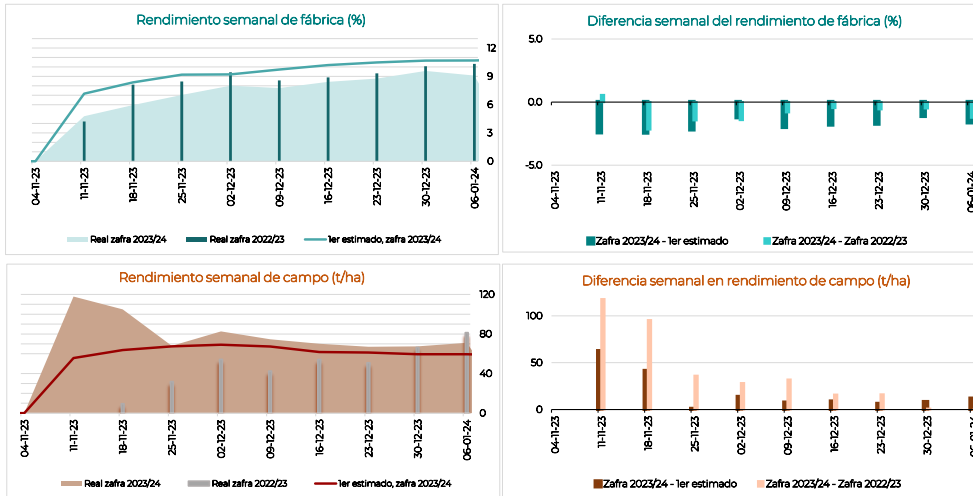

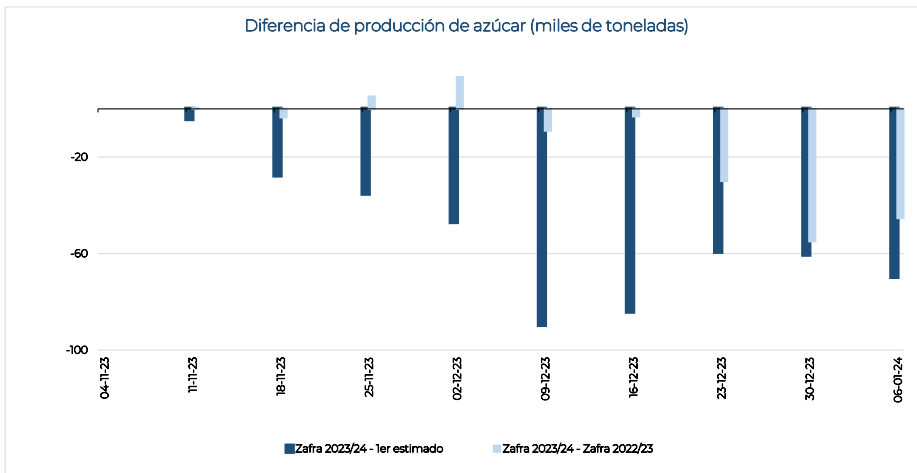
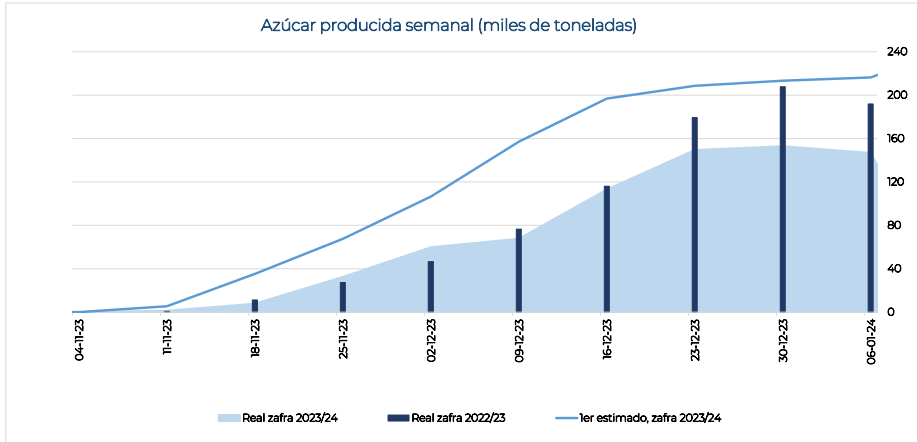

Información semanal por ingenio y grupo azucarero
Cuadro 7

Ingenio	Superficie industrializada	Caña molida	Rendimiento de campo	Producción de azúcar	Rendimiento de fábrica	Rendimiento agroindustrial	Azúcar refinada	Azúcar estándar	Azúcar blanco especial	Azúcar mascabado	Azúcar con pol menor a 99.2	KARBE neto teórico
	ha											
Nacional	22,719	1,614,910	71.08	146,677	9.08	6.46	29,769	95,458	2,210	-	19,240	100,700
Beta San Miguel	6,036	405,201	67.13	37,976	9.37	6.29	3,827	26,170	-	-	7,980	101,804
Central Casasano	276	31,014	112.57	3,755	12.11	13.63	-	3,755	-	-	-	119,368
Central San Miguelito	206	20,181	98.15	1,649	8.17	8.02	-	-	-	-	1,649	87,500
San Francisco Ameca	478	45,890	96.03	4,739	10.33	9.92	-	4,739	-	-	-	103,996
Emiliano Zapata	465	41,530	89.38	5,123	12.34	11.02	-	5,123	-	-	-	124,673
Quesería	557	43,254	77.65	4,567	10.56	8.20	-	4,567	-	-	-	109,101
Central El Potrero	648	46,956	72.41	3,827	8.15	5.90	3,827	-	-	-	-	100,181
Santa Rosalía	517	35,760	69.17	3,472	9.71	6.72	-	-	-	-	3,472	105,221
Central La Providencia	330	20,494	62.06	1,598	7.80	4.84	-	-	-	-	1,598	80,580
San Rafael de Pucté	969	52,625	54.32	3,749	7.12	3.87	-	2,488	-	-	1,261	91,731
Constancia	525	26,255	50.00	1,982	7.55	3.77	-	1,982	-	-	-	78,240
San Miguel del Naranjo	1,066	41,241	38.70	3,518	8.53	3.30	-	3,518	-	-	-	97,550
Zucarmex	3,502	311,087	88.82	31,184	10.02	8.90	3,004	24,474	-	-	3,706	106,422
Atencingo	577	63,949	110.83	7,616	11.91	13.20	-	7,616	-	-	-	120,022
Melchor Ocampo	487	50,479	103.73	5,697	11.29	11.71	-	5,697	-	-	-	118,365
Cía. La Fe (Pujilic)	545	55,224	101.42	6,756	12.23	12.41	-	6,756	-	-	-	123,710
Tamazula	327	31,113	95.28	3,004	9.66	9.20	3,004	-	-	-	-	105,011
Mahuixtlán	153	14,180	92.42	1,319	9.66	8.59	-	1,319	-	-	-	98,849
San Cristóbal	784	58,304	74.41	4,182	7.17	5.34	-	476	-	-	3,706	76,198
El Higo	631	37,838	60.00	2,610	6.90	4.14	-	2,610	-	-	-	91,296
Santos	2,057	129,677	63.03	9,690	7.47	4.71	1,130	6,558	2,003	-	-	98,322
Bellavista	306	28,397	92.95	2,857	10.06	9.35	-	2,857	-	-	-	104,96
Pedernales	163	14,378	88.21	1,417	9.85	8.69	-	1,417	-	-	-	106,564
Presidente Benito Juárez	1,056	58,922	55.81	3,132	5.32	2.97	1,130	-	2,003	-	-	90,92
CIASA (Cuatolapam)	533	27,980	52.49	2,285	8.17	4.29	-	2,285	-	-	-	102,96
Alianza Popular*	-	-	-	-	-	-	-	-	-	-	-	-
GAM	1,375	113,574	82.59	11,429	10.06	8.31	5,107	6,115	207	-	-	102,609
Lázaro Cárdenas	169	14,660	86.87	1,296	8.84	7.68	752	545	-	-	-	106,08
Tala	1,206	98,914	81.99	10,133	10.24	8.40	4,356	5,571	207	-	-	102,087
Porres	1,473	128,889	87.52	12,025	9.33	8.17	-	8,327	-	-	3,698	97,346
Huixtla	577	56,120	97.29	5,306	9.46	9.20	-	1,608	-	-	3,698	96,774
El Modelo	409	36,844	90.14	3,820	10.37	9.35	-	3,820	-	-	-	107,740
San Pedro	487	35,925	73.75	2,898	8.07	5.95	-	2,898	-	-	-	87,342
Santa Clara*	-	-	-	-	-	-	-	-	-	-	-	-
PIASA	2,479	151,481	61.12	11,410	7.53	4.60	11,410	-	-	-	-	92,408
Adolfo López Mateos	776	55,713	71.83	3,861	6.93	4.98	3,861	-	-	-	-	81,835
Tres Valles	855	59,122	69.16	4,150	7.02	4.85	4,150	-	-	-	-	92,673
Plan de San Luis	848	36,646	43.21	3,399	9.28	4.01	3,399	-	-	-	-	108,520
La Margarita	1,309	83,156	63.53	7,924	9.53	6.05	-	7,844	-	-	80	101,556
José María Morelos	351	29,493	83.92	2,596	8.80	7.39	-	2,596	-	-	-	94,069
La Margarita	416	25,286	60.76	2,228	8.81	5.35	-	2,209	-	-	19	98,085
Central Progreso	541	28,377	52.43	3,100	10.92	5.73	-	3,038	-	-	62	111,811
Pantaleón	1,397	99,310	71.09	8,800	8.86	6.30	2,781	3,791	-	-	2,228	105,702
El Mante	711	58,662	82.51	5,625	9.59	7.91	2,781	2,844	-	-	-	118,343
Pánuco	686	40,648	59.25	3,175	7.81	4.63	-	947	-	-	2,228	87,775
GAT	1,118	72,349	64.72	6,358	8.79	5.69	-	6,358	-	-	-	99,538
La Gloria	479	40,218	83.96	3,823	9.50	7.98	-	3,823	-	-	-	104,520
La Joya	639	32,131	50.30	2,535	7.89	3.97	-	2,535	-	-	-	93,250
Motzorongo	926	57,010	61.53	4,194	7.36	4.53	-	2,646	-	-	1,547	85,529
Central Motzorongo	653	45,610	69.80	3,271	7.17	5.01	-	2,492	-	-	779	84,708
El Refugio	273	11,400	41.76	923	8.09	3.38	-	154	-	-	768	88,789
García González	-	-	-	-	-	-	-	-	-	-	-	-
Calipam*	-	-	-	-	-	-	-	-	-	-	-	-
El Carmen*	-	-	-	-	-	-	-	-	-	-	-	-
Independientes	1,047	63,175	60.36	5,687	9.00	5.43	2,511	3,176	-	-	-	98,391
El Molino	463	30,492	65.86	3,176	10.42	6.86	-	3,176	-	-	-	-
San Nicolás	584	32,682	56.00	2,511	7.68	4.30	2,511	-	-	-	-	98,391
San José de Abajo	-	-	-	-	-	-	-	-	-	-	-	-

Nota: El dato nacional de KARBE solo contiene información de los Ingenios que proporcionaron los datos necesarios para el cálculo.

*Ingenios que aún no han iniciado zafra conforme a lo indicado en su 1er estimado.

Información acumulada por ingenio y grupo azucarero
Cuadro 8

Ingenio	Superficie industrializada	Caña molida	Rendimiento de campo	Producción de azúcar	Rendimiento de fábrica	Rendimiento agroindustrial	Azúcar refinada	Azúcar estándar	Azúcar blanco especial	Azúcar mascabado	Azúcar con pol menor a 99.2	KARBE neto teórico
	ha	t	t/ha	t	%	t azúcar/ha	t	t	t	t	t	kg/tCN
Nacional	116,733	8,646,046	74.07	744,111	8.61	6.37	136,845	517,887	11,313	-	78,066	98.777
Beta San Miguel	29,904	2,014,702	67.37	173,998	8.64	5.82	19,410	104,656	8,889	-	41,044	96.923
Central Casasano	1,821	186,993	102.68	20,949	11.20	11.50	-	20,949	-	-	-	115.474
San Francisco Ameca	2,587	245,865	95.05	21,687	8.82	8.38	-	12,798	8,889	-	-	96.180
Central San Miguelito	468	43,123	92.22	3,287	7.62	7.03	-	-	-	-	3,287	87.501
Emiliano Zapata	2,499	225,578	90.28	26,164	11.60	10.47	-	26,164	-	-	-	122.480
Queseria	2,130	167,871	78.83	16,149	9.62	7.58	-	16,149	-	-	-	109.990
Central El Potrero	3,489	250,117	71.68	19,410	7.76	5.56	19,410	-	-	-	-	96.231
Santa Rosalía	1,184	83,392	70.45	7,386	8.86	6.24	-	-	-	-	7,386	105.185
Central La Providencia	2,880	179,178	62.21	13,400	7.48	4.65	-	-	-	-	13,400	85.818
San Rafael de Pucté	6,444	355,614	55.19	25,235	7.10	3.92	-	8,265	-	-	16,971	90.763
Constancia	2,582	129,111	50.00	9,219	7.14	3.57	-	9,219	-	-	-	82.731
San Miguel del Naranjo	3,821	147,861	38.70	11,112	7.51	2.91	-	11,112	-	-	-	93.298
Zucarmex	21,479	1,973,520	91.88	189,531	9.60	8.82	8,482	175,557	-	-	5,492	106.107
Tamazula	857	112,041	130.77	8,482	7.57	9.90	8,482	-	-	-	-	112.239
Melchor Ocampo	1,839	210,156	114.25	22,229	10.58	12.09	-	22,229	-	-	-	114.341
Atencingo	4,161	464,635	111.68	52,015	11.19	12.50	-	52,015	-	-	-	118.542
Cia. La Fe (Pujilic)	4,564	480,820	105.35	55,233	11.49	12.10	-	55,233	-	-	-	118.375
Mahuixtlán	1,286	118,510	92.12	10,823	9.13	8.41	-	10,823	-	-	-	99.472
San Cristóbal	5,550	394,049	71.00	27,074	6.87	4.88	-	21,581	-	-	5,492	78.996
El Higo	3,222	193,310	60.00	13,675	7.07	4.24	-	13,675	-	-	-	90.749
Santos	4,841	320,385	66.18	25,477	7.95	5.26	1,130	22,344	2,003	-	-	98.916
Pedernales	784	68,253	87.10	5,877	8.61	7.50	-	5,877	-	-	-	97.490
Bellavista	1,198	103,200	86.17	8,940	8.66	7.46	-	8,940	-	-	-	100.943
Presidente Benito Juárez	1,056	58,922	55.81	3,132	5.32	2.97	1,130	-	2,003	-	-	90.916
CIASA (Cuatolapam)	1,804	90,010	49.89	7,527	8.36	4.17	-	7,527	-	-	-	103.007
Alianza Popular*	-	-	-	-	-	-	-	-	-	-	-	-
GAM	5,591	469,885	84.05	41,046	8.74	7.34	14,110	26,515	422	-	-	96.923
Tala	4,980	424,788	85.30	37,005	8.71	7.43	13,359	23,224	422	-	-	95.856
Lázaro Cárdenas	610	45,097	73.88	4,042	8.96	6.62	752	3,290	-	-	-	106.833
Porres	8,301	731,675	88.15	61,378	8.39	7.39	-	57,679	-	-	3,698	95.771
El Modelo	2,618	250,725	95.77	22,910	9.14	8.75	-	22,910	-	-	-	104.575
Huixtla	3,893	347,585	89.29	28,947	8.33	7.44	-	25,248	-	-	3,698	93.066
San Pedro	1,790	133,366	74.50	9,521	7.14	5.32	-	9,521	-	-	-	85.849
Santa Clara*	-	-	-	-	-	-	-	-	-	-	-	-
PIASA	16,170	1,022,848	63.26	76,048	7.43	4.70	76,048	-	-	-	-	89.962
Tres Valles	7,392	507,260	68.62	40,250	7.93	5.44	40,250	-	-	-	-	92.409
Adolfo López Mateos	5,795	396,079	68.35	27,054	6.83	4.67	27,054	-	-	-	-	81.677
Plan de San Luis	2,983	119,509	40.06	8,745	7.32	2.93	8,745	-	-	-	-	107.242
La Margarita	8,909	576,811	64.74	53,393	9.26	5.99	-	50,919	-	-	2,474	100.961
José María Morelos	1,108	94,610	85.36	7,742	8.18	6.99	-	7,742	-	-	-	91.237
La Margarita	4,605	321,639	69.85	29,694	9.23	6.45	-	28,558	-	-	1,136	98.688
Central Progreso	3,196	160,561	50.23	15,957	9.94	4.99	-	14,619	-	-	1,339	110.710
Pantaleón	7,621	571,160	74.95	45,151	7.91	5.92	7,804	20,137	-	-	17,210	96.539
El Mante	3,432	281,384	82.00	23,364	8.30	6.81	7,804	15,561	-	-	-	111.403
Pánuco	4,190	289,776	69.17	21,786	7.52	5.20	-	4,576	-	-	17,210	82.453
GAT	5,150	431,694	83.82	37,226	8.62	7.23	-	37,226	-	-	-	97.267
La Gloria	3,782	363,100	96.01	32,846	9.05	8.68	-	32,846	-	-	-	98.027
La Joya	1,368	68,594	50.14	4,380	6.39	3.20	-	4,380	-	-	-	93.181
Motzorongo	4,286	249,810	58.28	17,803	7.13	4.15	-	9,656	-	-	8,147	85.797
Central Motzorongo	3,047	191,710	62.93	13,592	7.09	4.46	-	8,356	-	-	5,236	85.045
El Refugio	1,240	58,100	46.87	4,211	7.25	3.40	-	1,300	-	-	2,911	88.267
García González	-	-	-	-	-	-	-	-	-	-	-	-
Calipam*	-	-	-	-	-	-	-	-	-	-	-	-
El Carmen*	-	-	-	-	-	-	-	-	-	-	-	-
Independientes	4,481	283,554	63.28	23,059	8.13	5.15	9,861	13,199	-	-	-	96.945
El Molino	1,903	140,249	73.71	13,097	9.34	6.88	-	13,097	-	-	-	-
San Nicolás	2,578	143,305	55.59	9,963	6.95	3.86	9,861	102	-	-	-	96.945
San José de Abajo	-	-	-	-	-	-	-	-	-	-	-	-

Nota: El dato nacional de KARBE solo contiene información de los ingenios que proporcionaron los datos necesarios para el cálculo.

*Ingenios que aún no han iniciado zafra conforme a lo indicado en su 1er estimado.

Información semanal por ingenio y región cañera
Cuadro 9

Ingenio	Superficie industrializada	Caña molida	Rendimiento de campo	Producción de azúcar	Rendimiento de fábrica	Rendimiento agroindustrial	Azúcar refinada	Azúcar estándar	Azúcar blanco especial	Azúcar mascabado	Azúcar con pol menor a 99.2	KARBE neto teórico
	ha	t	t/ha	t	%	t azúcar/ha	t	t	t	t	t	kg/CN
Nacional	22,719	1,614,910	71.08	146,677	9.08	6.46	29,769	95,458	2,210	-	19,240	100.700
Centro	1,317	136,493	103.63	16,493	12.08	12.52	-	16,493	-	-	-	121.297
Central Casasano	276	31,014	112.57	3,755	12.11	13.63	-	3,755	-	-	-	119.368
Atencingo	577	63,949	110.83	7,616	11.91	13.20	-	7,616	-	-	-	120.022
Emiliano Zapata	465	41,530	89.38	5,123	12.34	11.02	-	5,123	-	-	-	124.673
Calipam*	-	-	-	-	-	-	-	-	-	-	-	-
El Carmen*	-	-	-	-	-	-	-	-	-	-	-	-
Córdoba - Golfo	4,177	257,242	61.59	21,088	8.20	5.05	6,338	9,875	-	-	4,874	93.050
Central San Miguelito	206	20,181	98.15	1,649	8.17	8.02	-	-	-	-	1,649	87.500
Central El Potrero	648	46,956	72.41	3,827	8.15	5.90	3,827	-	-	-	-	100.181
Central Motzorongo	653	45,610	69.80	3,271	7.17	5.01	-	2,492	-	-	779	84.708
Central La Providencia	330	20,494	62.06	1,598	7.80	4.84	-	-	-	-	1,598	80.580
La Margarita	416	25,286	60.76	2,228	8.81	5.35	-	2,209	-	-	19	98.085
San Nicolás	584	32,682	56.00	2,511	7.68	4.30	2,511	-	-	-	-	98.391
Central Progreso	541	28,377	52.43	3,100	10.92	5.73	-	3,038	-	-	62	111.811
Constancia	525	26,255	50.00	1,982	7.55	3.77	-	1,982	-	-	-	78.240
El Refugio	273	11,400	41.76	923	8.09	3.38	-	154	-	-	768	88.789
San José de Abajo	-	-	-	-	-	-	-	-	-	-	-	-
Noreste	3,941	215,036	54.56	18,327	8.52	4.65	6,180	9,919	-	-	2,228	102.049
El Mante	711	58,662	82.51	5,625	9.59	7.91	2,781	2,844	-	-	-	118.343
El Higo	631	37,838	60.00	2,610	6.90	4.14	-	2,610	-	-	-	91.296
Pánuco	686	40,648	59.25	3,175	7.81	4.63	-	947	-	-	2,228	87.775
Plan de San Luis	848	36,646	43.21	3,399	9.28	4.01	3,399	-	-	-	-	108.520
San Miguel del Naranjo	1,066	41,241	38.70	3,518	8.53	3.30	-	3,518	-	-	-	97.550
Alianza Popular*	-	-	-	-	-	-	-	-	-	-	-	-
Noroeste	463	30,492	65.86	3,176	10.42	6.86	-	3,176	-	-	-	-
El Molino	463	30,492	65.86	3,176	10.42	6.86	-	3,176	-	-	-	-
Pacífico	4,043	356,579	88.19	36,305	10.18	8.98	8,111	27,987	207	-	-	105.681
Melchor Ocampo	487	50,479	103.73	5,697	11.29	11.71	-	5,697	-	-	-	118.365
San Francisco Ameca	478	45,890	96.03	4,739	10.33	9.92	-	4,739	-	-	-	103.996
Tamazula	327	31,113	95.28	3,004	9.66	9.20	3,004	-	-	-	-	105.009
Bellavista	306	28,397	92.95	2,857	10.06	9.35	-	2,857	-	-	-	104.958
Pedernales	163	14,378	88.21	1,417	9.85	8.69	-	1,417	-	-	-	106.564
Lázaro Cárdenas	169	14,660	86.87	1,296	8.84	7.68	752	545	-	-	-	106.080
José María Morelos	351	29,493	83.92	2,596	8.80	7.39	-	2,596	-	-	-	94.069
Tala	1,206	98,914	81.99	10,133	10.24	8.40	4,356	5,571	207	-	-	102.087
Quesería	557	43,254	77.65	4,567	10.56	8.20	-	4,567	-	-	-	109.101
Santa Clara*	-	-	-	-	-	-	-	-	-	-	-	-
Papaloapan - Golfo	4,476	328,285	73.35	26,336	8.02	5.88	8,010	14,620	-	-	3,706	91.591
Mahuixtlán	153	14,180	92.42	1,319	9.30	8.59	-	1,319	-	-	-	98.849
El Modelo	409	36,844	90.14	3,820	10.37	9.35	-	3,820	-	-	-	107.740
La Gloria	479	40,218	83.96	3,823	9.50	7.98	-	3,823	-	-	-	104.520
San Cristóbal	784	58,304	74.41	4,182	7.17	5.34	-	476	-	-	3,706	76.198
San Pedro	487	35,925	73.75	2,898	8.07	5.95	-	2,898	-	-	-	87.342
Adolfo López Mateos	776	55,713	71.83	3,861	6.93	4.98	3,861	-	-	-	-	81.835
Tres Valles	855	59,122	69.16	4,150	7.02	4.85	4,150	-	-	-	-	92.673
CIASA (Cuatrotolapam)	533	27,980	52.49	2,285	8.17	4.29	-	2,285	-	-	-	102.960
Sureste	4,302	290,782	67.60	24,952	8.58	5.80	1,130	13,387	2,003	-	8,432	100.672
Cía. La Fe (Pujilic)	545	55,224	101.42	6,756	12.23	12.41	-	6,756	-	-	-	123.710
Huixtla	577	56,120	97.29	5,306	9.46	9.20	-	1,608	-	-	3,698	96.774
Santa Rosalía	517	35,760	69.17	3,472	9.71	6.72	-	-	-	-	3,472	105.221
Presidente Benito Juárez	1,056	58,922	55.81	3,132	5.32	2.97	1,130	-	2,003	-	-	90.916
La Joya	639	32,131	50.30	2,535	7.89	3.97	-	2,535	-	-	-	93.250
San Rafael de Pucté	969	52,625	54.32	3,749	7.12	3.87	-	2,488	-	-	1,261	91.731

Nota: El dato nacional de KARBE solo contiene información de los ingenios que proporcionaron los datos necesarios para el cálculo.
*Ingenios que aún no han iniciado zafra conforme a lo indicado en su 1er estimado.

Información acumulada por ingenio y región cañera
Cuadro 10

Ingenio	Superficie industrializada	Caña molida	Rendimiento de campo	Producción de azúcar	Rendimiento de fábrica	Rendimiento agroindustrial	Azúcar refinada	Azúcar estándar	Azúcar blanco especial	Azúcar mascabado	Azúcar con pol menor a 99.2	KARBE neto teórico
	ha	t	t/ha	t	%	t azúcar/ha	t	t	t	t	t	kg/tCN
Nacional	116,733	8,646,046	74.07	744,111	8.61	6.37	136,845	517,887	11,313	-	78,066	98.777
Centro	8,480	877,206	103.44	99,128	11.30	11.69	-	99,128	-	-	-	118.904
Atencingo	4,161	464,635	111.68	52,015	11.19	12.50	-	52,015	-	-	-	118.542
Central Casasano	1,821	186,993	102.68	20,949	11.20	11.50	-	20,949	-	-	-	115.474
Emiliano Zapata	2,499	225,578	90.28	26,164	11.60	10.47	-	26,164	-	-	-	122.480
Calipam*	-	-	-	-	-	-	-	-	-	-	-	-
El Carmen*	-	-	-	-	-	-	-	-	-	-	-	-
Córdoba - Golfo	24,084	1,476,845	61.32	118,733	8.04	4.93	29,271	62,154	-	-	27,308	94.008
Central San Miguelito	468	43,123	92.22	3,287	7.62	7.03	-	-	-	-	3,287	87.501
Central El Potrero	3,489	250,117	71.68	19,410	7.76	5.56	19,410	-	-	-	-	96.231
La Margarita	4,605	321,639	69.85	29,694	9.23	6.45	-	-	-	-	1,136	98.688
Central Motzorongo	3,047	191,710	62.93	13,592	7.09	4.46	-	8,356	-	-	5,236	85.045
Central La Providencia	2,880	179,178	62.21	13,400	7.48	4.65	-	-	-	-	13,400	85.818
San Nicolás	2,578	143,305	55.59	9,963	6.95	3.86	9,861	102	-	-	-	96.945
Central Progreso	3,196	160,561	50.23	15,957	9.94	4.99	-	14,619	-	-	1,339	110.710
Constancia	2,582	129,111	50.00	9,219	7.14	3.57	-	9,219	-	-	-	82.731
El Refugio	1,240	58,100	46.87	4,211	7.25	3.40	-	1,300	-	-	2,911	88.267
San José de Abajo	-	-	-	-	-	-	-	-	-	-	-	-
Noreste	17,647	1,031,840	58.47	78,682	7.63	4.46	16,548	44,924	-	-	17,210	96.243
El Mante	3,432	281,384	82.00	23,364	8.30	6.81	7,804	15,561	-	-	-	111.403
Pánuco	4,190	289,776	69.17	21,786	7.52	5.20	-	4,576	-	-	17,210	82.453
El Higo	3,222	193,310	60.00	13,675	7.07	4.24	-	13,675	-	-	-	90.749
Plan de San Luis	2,983	119,509	40.06	8,745	7.32	2.93	8,745	-	-	-	-	107.242
San Miguel del Naranjo	3,821	147,861	38.70	11,112	7.51	2.91	-	11,112	-	-	-	93.298
Alianza Popular*	-	-	-	-	-	-	-	-	-	-	-	-
Noroeste	1,903	140,249	73.71	13,097	9.34	6.88	-	13,097	-	-	-	-
El Molino	1,903	140,249	73.71	13,097	9.34	6.88	-	13,097	-	-	-	-
Pacífico	16,093	1,471,882	91.46	132,153	8.98	8.21	22,592	100,251	9,311	-	-	101.889
Tamazula	857	112,041	130.77	8,482	7.57	9.90	8,482	-	-	-	-	112.239
Melchor Ocampo	1,839	210,156	114.25	22,229	10.58	12.09	-	22,229	-	-	-	114.341
San Francisco Ameca	2,587	245,865	95.05	21,687	8.82	8.38	-	12,798	8,889	-	-	96.180
Pedernales	784	68,253	87.10	5,877	8.61	7.50	-	5,877	-	-	-	97.490
Bellavista	1,198	103,200	86.17	8,940	8.66	7.46	-	8,940	-	-	-	100.943
José María Morelos	1,108	94,610	85.36	7,742	8.18	6.99	-	7,742	-	-	-	91.237
Tala	4,980	424,788	85.30	37,005	8.71	7.43	13,359	23,224	422	-	-	95.856
Quesería	2,130	167,871	78.83	16,149	9.62	7.58	-	16,149	-	-	-	109.990
Lázaro Cárdenas	610	45,097	73.88	4,042	8.96	6.62	752	3,290	-	-	-	106.833
Santa Clara*	-	-	-	-	-	-	-	-	-	-	-	-
Papaloapan - Golfo	30,018	2,253,098	75.06	178,004	7.90	5.93	67,304	105,207	-	-	5,492	90.815
La Gloria	3,782	363,100	96.01	32,846	9.05	8.68	-	32,846	-	-	-	98.027
El Modelo	2,618	250,725	95.77	22,910	9.14	8.75	-	22,910	-	-	-	104.575
Mahuixtlán	1,286	118,510	92.12	10,823	9.13	8.41	-	10,823	-	-	-	99.472
San Pedro	1,790	133,366	74.50	9,521	7.14	5.32	-	9,521	-	-	-	85.849
San Cristóbal	5,550	394,049	71.00	27,074	6.87	4.88	-	21,581	-	-	5,492	78.996
Tres Valles	7,392	507,260	68.62	40,250	7.93	5.44	40,250	-	-	-	-	92.409
Adolfo López Mateos	5,795	396,079	68.35	27,054	6.83	4.67	27,054	-	-	-	-	81.677
CIASA (Cuatrotolapam)	1,804	90,010	49.89	7,527	8.36	4.17	-	7,527	-	-	-	103.007
Sureste	18,508	1,394,926	75.37	124,314	8.91	6.72	1,130	93,126	2,003	-	28,055	102.249
Cía. La Fe (Pujitlic)	4,564	480,820	105.35	55,233	11.49	12.10	-	55,233	-	-	-	118.375
Huixtla	3,893	347,585	89.29	28,947	8.33	7.44	-	25,248	-	-	3,698	93.066
Santa Rosalía	1,184	83,392	70.45	7,386	8.86	6.24	-	-	-	-	7,386	105.185
Presidente Benito Juárez	1,056	58,922	55.81	3,132	5.32	2.97	1,130	-	2,003	-	-	90.92
San Rafael de Pucté	6,444	355,614	55.19	25,235	7.10	3.92	-	8,265	-	-	16,971	90.763
La Joya	1,368	68,594	50.14	4,380	6.39	3.20	-	4,380	-	-	-	93.181

Nota: El dato nacional de KARBE solo contiene información de los ingenios que proporcionaron los datos necesarios para el cálculo.
 *Ingenios que aún no han iniciado zafra conforme a lo indicado en su 1er estimado.

Información semanal por Entidad Federativa
Cuadro 11

Entidad federativa	Superficie industrializada	Caña molida	Rendimiento de campo	Producción de azúcar	Rendimiento de fábrica	Rendimiento agroindustrial	Azúcar refinada	Azúcar estándar	Azúcar blanco especial	Azúcar mascabado	Azúcar con pol menor a 99.2	KARBE neto teórico
	ha	t	t/ha	t	%	t azúcar/ha	t	t	t	t	t	kg/tCN
Total nacional	22,719	1,614,910	71.08	146,677	9.08	6.46	29,769	95,458	2,210	-	19,240	100.700
Puebla	577	63,949	110.83	7,616	11.91	13.20	-	7,616	-	-	-	120.022
Chiapas	1,121	111,344	99.29	12,063	10.83	10.76	-	8,364	-	-	3,698	110.766
Morelos	740	72,544	98.01	8,877	12.24	11.99	-	8,877	-	-	-	122.405
Jalisco	3,154	284,287	90.12	29,025	10.21	9.20	7,360	21,458	207	-	-	105.088
Michoacán	332	29,038	87.53	2,713	9.34	8.18	752	1,961	-	-	-	106.320
Tamaulipas	711	58,662	82.51	5,625	9.59	7.91	2,781	2,844	-	-	-	118.343
Colima	557	43,254	77.65	4,567	10.56	8.20	-	4,567	-	-	-	109.101
Veracruz	8,504	571,615	67.21	46,198	8.08	5.43	10,488	25,689	-	-	10,021	92.694
Nayarit	463	30,492	65.86	3,176	10.42	6.86	-	3,176	-	-	-	-
Oaxaca	1,465	92,399	63.08	7,011	7.59	4.79	3,861	2,364	-	-	787	87.152
Tabasco	1,573	94,682	60.20	6,604	6.98	4.20	1,130	-	2,003	-	3,472	96.332
Quintana Roo	969	52,625	54.32	3,749	7.12	3.87	-	2,488	-	-	1,261	91.731
Campeche	639	32,131	50.30	2,535	7.89	3.97	-	2,535	-	-	-	93.250
San Luis Potosí	1,914	77,887	40.70	6,917	8.88	3.61	3,399	3,518	-	-	-	102.686

Nota: El dato nacional de KARBE solo contiene información de los ingenios que proporcionaron los datos necesarios para el cálculo.

Información acumulada por Entidad Federativa
Cuadro 12

Entidad federativa	Superficie industrializada	Caña molida	Rendimiento de campo	Producción de azúcar	Rendimiento de fábrica	Rendimiento agroindustrial	Azúcar refinada	Azúcar estándar	Azúcar blanco especial	Azúcar mascabado	Azúcar con pol menor a 99.2	KARBE neto teórico
	ha	t	t/ha	t	%	t azúcar/ha	t	t	t	t	t	kg/tCN
Total nacional	116,733	8,646,046	74.07	744,111	8.61	6.37	136,845	517,887	11,313	-	78,066	98.777
Puebla	4,161	464,635	111.68	52,015	11.19	12.50	-	52,015	-	-	-	118.542
Chiapas	8,457	828,405	97.96	84,180	10.16	9.95	-	80,482	-	-	3,698	108.317
Morelos	4,320	412,571	95.50	47,113	11.42	10.91	-	47,113	-	-	-	119.305
Jalisco	12,569	1,190,660	94.73	106,085	8.91	8.44	21,840	74,934	9,311	-	-	100.801
Tamaulipas	3,432	281,384	82.00	23,364	8.30	6.81	7,804	15,561	-	-	-	111.403
Michoacán	1,394	113,350	81.31	9,919	8.75	7.12	752	9,167	-	-	-	101.206
Colima	2,130	167,871	78.83	16,149	9.62	7.58	-	16,149	-	-	-	109.990
Nayarit	1,903	140,249	73.71	13,097	9.34	6.88	-	13,097	-	-	-	-
Veracruz	49,875	3,437,211	68.92	271,239	7.89	5.44	69,521	155,755	-	-	45,963	91.866
Oaxaca	11,639	775,818	66.66	60,959	7.86	5.24	27,054	29,858	-	-	4,047	89.237
Tabasco	2,240	142,314	63.55	10,519	7.39	4.70	1,130	-	2,003	-	7,386	99.293
Quintana Roo	6,444	355,614	55.19	25,235	7.10	3.92	-	8,265	-	-	16,971	90.763
Campeche	1,368	68,594	50.14	4,380	6.39	3.20	-	4,380	-	-	-	93.181
San Luis Potosí	6,804	267,370	39.30	19,856	7.43	2.92	8,745	11,112	-	-	-	99.556

Nota: El dato nacional de KARBE solo contiene información de los ingenios que proporcionaron los datos necesarios para el cálculo.

Variación semanal respecto al 1er estimado de producción, zafra 2023/24
Cuadro 13

Ingenio	Información real					Variación absoluta (real - 1er estimado)				
	Superficie industrializada	Caña molida	Rendimiento de campo	Producción de azúcar	Rendimiento de fábrica	Superficie industrializada	Caña molida	Rendimiento de campo	Producción de azúcar	Rendimiento de fábrica
	ha	t	t/ha	t	%	ha	t	t/ha	t	%
Nacional	22,719	1,614,910	71.08	146,677	9.08	-10,817	-386,287	11.41	-66,790	-1.59
Centro	1,317	136,493	103.63	16,493	12.08	-356	-23,962	7.73	-3,081	-0.12
Central Casasano	276	31,014	112.57	3,755	12.11	-8	1,227	7.58	-31	-0.60
Atencingo	577	63,949	110.83	7,616	11.91	38	2,650	-2.93	-60	-0.61
Calipam*	-	-	-	-	-	-90	-6,765	-74.98	-590	-8.73
Emiliano Zapata	465	41,530	89.38	5,123	12.34	-75	-5,920	1.42	-1,200	-0.99
El Carmen*	-	-	-	-	-	-221	-15,155	-68.57	-1,200	-7.92
Córdoba - Golfo	4,177	257,242	61.59	21,088	8.20	-2,572	-131,239	4.02	-21,633	-2.80
Central San Miguelito	206	20,181	98.15	1,649	8.17	-130	-519	36.54	-480	-2.11
El Refugio	273	11,400	41.76	923	8.09	-133	-10,938	-13.24	-1,428	-2.43
Constancia	525	26,255	50.00	1,982	7.55	-153	-8,161	-0.73	-1,718	-3.20
Central Progreso	541	28,377	52.43	3,100	10.92	-277	-10,570	4.83	-1,723	-1.46
San Nicolás	584	32,682	56.00	2,511	7.68	-118	-12,913	-9.00	-1,825	-1.83
Central Motzorongo	653	45,610	69.80	3,271	7.17	-257	-7,825	11.09	-2,136	-2.95
La Margarita	416	25,286	60.76	2,228	8.81	-379	-12,824	12.85	-2,308	-3.09
Central La Providencia	330	20,494	62.06	1,598	7.80	-212	-13,838	-1.30	-2,421	-3.91
Central El Potrero	648	46,956	72.41	3,827	8.15	-181	-8,044	6.08	-2,571	-3.48
San José de Abajo	-	-	-	-	-	-732	-45,608	-62.32	-5,024	-11.02
Noreste	3,941	215,036	54.56	18,327	8.52	-4,994	-127,176	16.26	-17,375	-1.91
Alianza Popular*	-	-	-	-	-	-308	-10,407	-33.84	-361	-3.46
San Miguel del Naranjo	1,066	41,241	38.70	3,518	8.53	-895	-5,759	14.73	-1,541	-2.23
El Mante	711	58,662	82.51	5,625	9.59	-574	-11,338	28.03	-1,566	-0.68
Plan de San Luis	848	36,646	43.21	3,399	9.28	-854	-18,228	10.97	-2,957	-2.31
El Higo	631	37,838	60.00	2,610	6.90	-550	-32,636	0.30	-4,913	-3.78
Pánuco	686	40,648	59.25	3,175	7.81	-1,814	-48,808	23.47	-6,038	-2.49
Noroeste	463	30,492	65.86	3,176	10.42	13	-1,508	-5.25	-184	-0.08
El Molino	463	30,492	65.86	3,176	10.42	13	-1,508	-5.25	-184	-0.08
Pacífico	4,043	356,579	88.19	36,305	10.18	-799	-35,142	7.29	-6,996	-0.87
Tala	1,206	98,914	81.99	10,133	10.24	99.82	16,914	7.89	1,373	-0.44
Melchor Ocampo	487	50,479	103.73	5,697	11.29	62.90	3,870	-6.27	327	-0.24
San Francisco Ameca	478	45,890	96.03	4,739	10.33	-38.89	3,590	14.17	163	-0.49
José María Morelos	351	29,493	83.92	2,596	8.80	-21.54	743	6.84	-171	-0.82
Bellavista	306	28,397	92.95	2,857	10.06	-89.98	1,517	24.98	-189	-1.27
Pedernales	163	14,378	88.21	1,417	9.85	-22.00	-548	7.53	-197	-0.96
Lázaro Cárdenas	169	14,660	86.87	1,296	8.84	-31.91	510	16.36	-318	-2.56
Quesería	557	43,254	77.65	4,567	10.56	-112.53	-3,356	8.04	-383	-0.06
Santa Clara*	-	-	-	-	-	-370.00	-29,050	-78.51	-3,298	-11.35
Tamazula	327	31,113	95.28	3,004	9.66	-274.49	-29,333	-5.29	-4,303	-2.43
Papaloapan - Golfo	4,476	328,285	73.35	26,336	8.02	-2,319	-93,372	11.29	-17,054	-2.27
Mahuixtlán	153	14,180	92.42	1,319	9.30	-23	180	12.87	-137	-1.09
El Modelo	409	36,844	90.14	3,820	10.37	16	344	-2.74	-173	-0.57
CIASA (Cuatrotolapam)	533	27,980	52.49	2,285	8.17	-14	1,600	4.29	-412	-2.06
San Pedro	487	35,925	73.75	2,898	8.07	-105	-7,075	1.14	-1,352	-1.82
Adolfo López Mateos	776	55,713	71.83	3,861	6.93	-294	-1,487	18.37	-1,695	-2.78
La Gloria	479	40,218	83.96	3,823	9.50	-148	-20,726	-13.22	-2,937	-1.59
San Cristóbal	784	58,304	74.41	4,182	7.17	-942	-35,329	20.14	-4,982	-2.61
Tres Valles	855	59,122	69.16	4,150	7.02	-809	-30,878	15.05	-5,367	-3.56
Sureste	4,302	290,782	67.60	24,952	8.58	210	26,111	2.91	-468	-1.02
Santa Rosalía	517	35,760	69.17	3,472	9.71	-53	1,660	9.35	27	-0.39
Cía. La Fe (Pujilic)	545	55,224	101.42	6,756	12.23	-86	-1,688	11.14	-358	-0.27
Huixtla	577	56,120	97.29	5,306	9.46	-97	-2,499	10.29	-454	-0.37
La Joya	639	32,131	50.30	2,535	7.89	-78	-10,909	-9.73	-1,191	-0.77
San Rafael de Pucté	969	52,625	54.32	3,749	7.12	-181	-3,375	5.62	-1,545	-2.33

*Ingenios que aún no han iniciado zafra conforme a lo indicado en su 1er estimado.

Variación acumulada respecto al 1er estimado de producción, zafra 2023/24
Cuadro 14

Ingenio	Información real					Variación absoluta (real - 1er estimado)				
	Superficie industrializada	Caña molida	Rendimiento de campo	Producción de azúcar	Rendimiento de fábrica	Superficie industrializada	Caña molida	Rendimiento de campo	Producción de azúcar	Rendimiento de fábrica
	ha	t	t/ha	t	%	ha	t	t/ha	t	%
Nacional	116,733	8,646,046	74.07	744,111	8.61	-72,779	-3,222,239	11.44	-451,738	-1.47
Centro	8,480	877,206	103.44	99,128	11.30	-1,869	-180,331	1.26	-26,488	-0.58
Calipam*	-	-	-	-	-	-180	-13,530	-74.98	-1,181	-8.73
El Carmen*	-	-	-	-	-	-857	-57,665	-67.29	-3,719	-6.45
Atencingo	4,161	464,635	111.68	52,015	11.19	159	-11,579	-7.34	-5,022	-0.78
Central Casasano	1,821	186,993	102.68	20,949	11.20	-439	-54,835	-4.30	-7,853	-0.71
Emiliano Zapata	2,499	225,578	90.28	26,164	11.60	-552	-42,722	2.32	-8,714	-1.40
Córdoba - Golfo	24,084	1,476,845	61.32	118,733	8.04	-15,906	-801,886	4.34	-112,373	-2.10
Central San Miguelito	468	43,123	92.22	3,287	7.62	-522	-17,877	30.60	-2,711	-2.21
Constancia	2,582	129,111	50.00	9,219	7.14	-394	-21,871	-0.73	-6,495	-3.27
El Refugio	1,240	58,100	46.87	4,211	7.25	-698	-48,461	-8.13	-6,611	-2.91
Central Progreso	3,196	160,561	50.23	15,957	9.94	-1,014	-39,817	2.64	-8,009	-2.02
La Margarita	4,605	321,639	69.85	29,694	9.23	-2,897	-37,732	21.94	-8,626	-1.43
Central El Potrero	3,489	250,117	71.68	19,410	7.76	-853	-42,883	4.21	-9,967	-2.27
Central La Providencia	2,880	179,178	62.21	13,400	7.48	-754	-48,416	-0.42	-9,994	-2.80
San Nicolás	2,578	143,305	55.59	9,963	6.95	-1,394	-102,903	-6.39	-10,790	-1.48
Central Motzorongo	3,047	191,710	62.93	13,592	7.09	-1,407	-69,707	4.23	-11,814	-2.63
San José de Abajo	-	-	-	-	-	-5,973	-372,219	-62.32	-37,357	-10.04
Noreste	17,647	1,031,840	58.47	78,682	7.63	-26,907	-918,948	14.69	-119,214	-2.52
Alianza Popular*	-	-	-	-	-	-308	-10,407	-33.84	-361	-3.46
San Miguel del Naranjo	3,821	147,861	38.70	11,112	7.51	-4,269	-461,399	14.72	-9,032	-2.87
Plan de San Luis	2,983	119,509	40.06	8,745	7.32	-4,734	-129,317	7.82	-17,611	-3.27
El Mante	3,432	281,384	82.00	23,364	8.30	-4,392	-172,320	24.01	-21,917	-1.68
El Higo	3,222	193,310	60.00	13,675	7.07	-2,180	-136,274	-1.01	-20,288	-3.23
Pánuco	4,190	289,776	69.17	21,786	7.52	-11,024	-424,491	22.22	-50,006	-2.53
Noroeste	1,903	140,249	73.71	13,097	9.34	-97	-15,251	-4.04	-1,070	0.23
El Molino	1,903	140,249	73.71	13,097	9.34	-97	-15,251	-4.04	-1,070	0.23
Pacífico	16,093	1,471,882	91.46	132,153	8.98	-8,944	-579,922	9.51	-77,286	-1.23
Pedernales	784	68,253	87.10	5,877	8.61	-41	1,605	6.32	-411	-0.82
Melchor Ocampo	1,839	210,156	114.25	22,229	10.58	-104	-15,199	-1.72	-2,137	-0.23
Tala	4,980	424,788	85.30	37,005	8.71	-548	15,188	11.20	-2,366	-0.90
Queseria	2,130	167,871	78.83	16,149	9.62	-788	-17,765	15.19	-3,485	-0.96
Lázaro Cárdenas	610	45,097	73.88	4,042	8.96	-397	-25,953	3.36	-3,731	-1.98
José María Morelos	1,108	94,610	85.36	7,742	8.18	-701	-47,890	6.59	-4,474	-0.39
San Francisco Ameca	2,587	245,865	95.05	21,687	8.82	-1,017	-49,110	13.19	-7,611	-1.11
Santa Clara*	-	-	-	-	-	-940	-75,720	-80.55	-7,720	-10.20
Bellavista	1,198	103,200	86.17	8,940	8.66	-1,797	-128,250	8.88	-14,022	-1.26
Tamazula	857	112,041	130.77	8,482	7.57	-2,612	-236,829	30.20	-31,330	-3.84
Papaloapan - Golfo	30,018	2,253,098	75.06	178,004	7.90	-12,812	-460,243	11.71	-80,134	-1.61
Mahuixtlán	1,286	118,510	92.12	10,823	9.13	-158	1,010	10.78	-922	-0.86
CIASA (Cuatrotolapam)	1,804	90,010	49.89	7,527	8.36	-680	-22,900	4.44	-2,936	-0.90
Adolfo López Mateos	5,795	396,079	68.35	27,054	6.83	-1,663	-2,721	14.88	-7,864	-1.93
La Gloria	3,782	363,100	96.01	32,846	9.05	51	-43,516	-12.97	-10,247	-1.55
San Pedro	1,790	133,366	74.50	9,521	7.14	-1,419	-87,634	5.64	-10,839	-2.07
El Modelo	2,618	250,725	95.77	22,910	9.14	-562	-71,075	-5.43	-10,961	-1.39
San Cristóbal	5,550	394,049	71.00	27,074	6.87	-3,917	-119,667	16.73	-17,538	-1.81
Tres Valles	7,392	507,260	68.62	40,250	7.93	-4,463	-113,740	16.24	-18,827	-1.58
Sureste	18,508	1,394,926	75.37	124,314	8.91	-6,244	-265,658	8.28	-35,172	-0.69
Cía. La Fe (Pujilic)	4,564	480,820	105.35	55,233	11.49	-516	22,203	15.07	872	-0.37
La Joya	1,368	68,594	50.14	4,380	6.39	-111	-21,502	-10.77	-2,875	-1.67
Huixtla	3,893	347,585	89.29	28,947	8.33	-587	-59,961	-1.69	-8,005	-0.74
Santa Rosalía	1,184	83,392	70.45	7,386	8.86	-2,152	-119,933	9.49	-12,092	-0.72
San Rafael de Pucté	6,444	355,614	55.19	25,235	7.10	-3,583	-129,386	6.82	-16,126	-1.43

*Ingenios que aún no han iniciado zafra conforme a lo indicado en su 1er estimado.

Cifras de los ingenios del 1er estimado de producción, para la semana 15 con fecha de corte al 13/01/2024
Cuadro 15

Ingenio	Superficie a industrializar	Caña a moler	Rendimiento de campo	Azúcar total a producir	Rendimiento de fábrica	Rendimiento agroindustrial	Azúcar a producir con pol menor a 99.2
	ha	t	t/ha	t	%	t azúcar/ha	t
Nacional	38,416	2,246,388	58.47	242,443	10.79	6.31	33,305
Centro	1,682	162,814	96.83	19,960	12.26	11.87	-
Central Casasano	268	28,111	105.01	3,618	12.87	13.51	-
El Carmen*	215	16,320	75.91	1,285	7.87	5.98	-
Atencingo	570	64,218	112.73	8,129	12.66	14.27	-
Emiliano Zapata	539	47,400	87.95	6,338	13.37	11.76	-
Calipam*	90	6,765	74.98	590	8.73	6.54	-
Córdoba - Golfo	7,452	426,379	57.22	47,312	11.10	6.35	8,212
Central San Miguelito	353	21,750	61.61	2,180	10.03	6.18	2,180
Central El Potrero	1,014	66,000	65.11	7,798	11.82	7.69	-
San Nicolás	701	45,595	65.00	4,382	9.61	6.25	-
San José de Abajo	732	45,624	62.32	5,089	11.15	6.95	-
La Margarita	936	44,850	47.91	5,422	12.09	5.79	-
Central Progreso	826	39,307	47.60	4,904	12.48	5.94	-
Central Motzorongo	1,092	64,131	58.70	6,544	10.20	5.99	-
El Refugio	487	26,808	55.00	2,834	10.57	5.81	1,850
Central La Providencia	580	35,317	60.85	4,182	11.84	7.21	4,182
Constancia	729	36,997	50.73	3,977	10.75	5.45	-
Noreste	11,186	416,259	37.21	42,905	10.31	3.84	2,211
El Higo	1,264	72,652	57.50	7,873	10.84	6.23	-
Pánuco	2,650	92,536	34.92	9,439	10.20	3.56	2,211
Plan de Avala	938	32,237	34.37	1,952	6.05	2.08	-
El Mante	1,316	72,157	54.84	7,579	10.50	5.76	-
Plan de San Luis	1,621	52,277	32.25	6,136	11.74	3.79	-
San Miguel del Naranjo	2,086	50,000	23.97	5,514	11.03	2.64	-
Alianza Popular*	1,312	44,401	33.84	4,413	9.94	3.36	-
Noroeste	665	51,233	77.06	4,774	9.32	7.18	-
El Molino	460	33,500	72.83	3,518	10.50	7.65	-
Eldorado	205	17,733	86.55	1,257	7.09	6.13	-
Pacífico	5,043	401,113	79.53	45,486	11.34	9.02	-
José María Morelos	378	28,750	76.06	2,811	9.78	7.44	-
Tamazula	608	61,110	100.57	7,497	12.27	12.34	-
Melchor Ocampo	424	46,586	110.00	5,465	11.73	12.90	-
Tala	1,147	85,000	74.10	9,218	10.85	8.04	-
San Francisco Ameca	610	49,920	81.86	5,641	11.30	9.25	-
Bellavista	396	30,961	78.28	3,557	11.49	8.99	-
Quesería	708	48,233	68.14	5,402	11.20	7.63	-
Pedernales	187	15,158	81.06	1,776	11.72	9.50	-
Santa Clara*	380	20,795	54.72	2,398	11.53	6.31	-
Lázaro Cárdenas	207	14,600	70.52	1,720	11.78	8.31	-
Papaloapan - Golfo	7,441	474,873	63.82	50,006	10.53	6.72	13,819
San Cristóbal	1,865	101,225	54.27	10,009	9.89	5.37	10,009
CIASA (Cuatrotolapam)	766	35,670	46.58	3,810	10.68	4.98	3,810
San Pedro	611	44,000	72.00	4,415	10.03	7.22	-
Adolfo López Mateos	1,159	62,000	53.49	6,164	9.94	5.32	-
La Gloria	848	81,978	96.72	9,380	11.44	11.07	-
Mahuixtlán	236	18,000	76.42	1,890	10.50	8.02	-
El Modelo	494	46,000	93.16	5,036	10.95	10.20	-
Tres Valles	1,463	86,000	58.78	9,302	10.82	6.36	-
Sureste	4,947	313,717	63.41	32,000	10.20	6.47	9,063
Santa Rosalía	529	31,600	59.70	3,242	10.26	6.12	3,242
Presidente Benito Juárez	1,017	49,000	48.16	4,298	8.77	4.22	-
San Rafael de Pucté	1,160	58,000	50.00	5,601	9.66	4.83	-
Huixtla	674	58,619	87.00	5,821	9.93	8.64	5,821
La Joya	823	49,361	59.98	4,550	9.22	5.53	-
Cía. La Fe (Pujilic)	744	67,137	90.28	8,488	12.64	11.41	-

*Ingenios que aún no han iniciado zafra conforme a lo indicado en su 1er estimado.