**SESIÓN PERMANENTE DE LA COMISIÓN DE SECRETARÍAS EJECUTIVAS DE PROTECCIÓN INTEGRAL DE LOS SISTEMAS NACIONAL Y DE LAS ENTIDADES FEDERATIVAS**

**ACTA NO. SIPINNA/COM/SE/PERM/16/2023**

# ACTA DE LA SESIÓN PERMANENTE DE LA COMISIÓN DE SECRETARÍAS EJECUTIVAS DE PROTECCIÓN INTEGRAL DE LOS SISTEMAS NACIONAL Y DE LAS ENTIDADES FEDERATIVAS

En la Ciudad de México, siendo las 11:00 horas del **catorce de noviembre del año dos mil veintitrés**, se reunieron en Sesión Permanente, por medios de comunicación electrónica, las y los integrantes de la Comisión de Secretarías Ejecutivas de Protección Integral de los Sistemas Nacional y de las Entidades Federativas, en lo sucesivo la Comisión de Secretarías Ejecutivas, de conformidad con lo establecido en los artículos 1°, fracciones I, II y IV, 125, fracciones IX y X, 126, 129, 130, fracciones I, XI y XV, y 136 de la Ley General de los Derechos de las Niñas, Niños y Adolescentes, publicada en el Diario Oficial de la Federación el 04 de diciembre de 2014; así como los lineamientos Vigésimo Segundo, Vigésimo Tercero, Vigésimo Noveno, Trigésimo Quinto, Trigésimo Séptimo, Trigésimo Octavo, Trigésimo Noveno, Cuadragésimo, Cuadragésimo Primero, Cuadragésimo Sexto y Cuadragésimo Noveno de los Lineamientos Generales para la Integración, Organización y Funcionamiento de las Comisiones del Sistema Nacional de Protección Integral de Niñas, Niños y Adolescentes, aprobados mediante Acuerdo 8/2016, publicado en el Diario Oficial de la Federación el 20 de enero de 2017, y su última reforma publicada en el mismo medio el 31 de agosto de 2021, conforme a lo siguiente:

## ASISTENTES

A) Integrantes.

1. Lic. María Constanza Tort San Román, Encargada de la Secretaría Ejecutiva del Sistema Nacional de Protección Integral de Niñas, Niños y Adolescentes.
2. Dra. Blanca Estela Rivera Rio Flores, Secretaria Ejecutiva del Sistema de Protección Integral de Niñas, Niños y Adolescentes del Estado de Aguascalientes.
3. Lic. Edith Viridiana Flores Flores, Secretaria Ejecutiva del Sistema de Protección Integral de Niñas, Niños y Adolescentes del Estado de Baja California.
4. Lic. Laura Sofía Villa Urías, Secretaria Ejecutiva del Sistema de Protección Integral de Niñas, Niños y Adolescentes del Estado de Baja California Sur.
5. Lic. Liliana Alejandra Adame Amador, Secretaria Ejecutiva del Sistema de Protección Integral de Niñas, Niños y Adolescentes del Estado de Campeche.



Londres No. 102, 5° Piso, Col. Juárez, CP. 06600, Alcaldía Cuauhtémoc, Ciudad de México.
Tel: (55) 5242 8100 www.gob.mx/sipinna

2023 AÑO DE Francisco VILLA EL REVOLUCIONARIO DEL PUEBLO

6. Mtra. Ana Margarita Blackaller Prieto, Secretaria Ejecutiva del Sistema de Protección Integral de Niñas, Niños y Adolescentes del Estado de Chihuahua.
7. Lic. María Guadalupe Soto Nava, Secretaria Ejecutiva del Sistema de Protección Integral de Niñas, Niños y Adolescentes del Estado de Durango.
8. Lic. Xóchitl Sosa Rumbo, Secretaria Ejecutiva del Sistema de Protección Integral de Niñas, Niños y Adolescentes del Estado de Guerrero.
9. Lic. María Guadalupe Alvarado García, Secretaria Ejecutiva del Sistema de Protección Integral de Niñas, Niños y Adolescentes del Estado de Hidalgo.
10. Dra. Thais Loera Ochoa, Secretaria Ejecutiva del Sistema de Protección Integral de Niñas, Niños y Adolescentes del Estado de Jalisco.
11. Mtra. Blanca Gabriela Pérez Santamaría, Secretaria Ejecutiva del Sistema de Protección Integral de Niñas, Niños y Adolescentes del Estado de Michoacán.
12. M. en D. Ana Virinia Pérez Güemes Y Ocampo, Secretaria Ejecutiva del Sistema de Protección Integral de Niñas, Niños y Adolescentes del Estado de Morelos.
13. Lic. Concepción del Carmen Rodríguez Llamas, Secretaria Ejecutiva del Sistema de Protección Integral de Niñas, Niños y Adolescentes del Estado de Nayarit.
14. Lic. Gonzalo Prado Alvarez, Secretario Ejecutivo del Sistema de Protección Integral de los Derechos de las Niñas, Niños y Adolescentes del Estado de Puebla.
15. Mtra. Berenice Alejandra Pérez Ortiz, Secretaria Ejecutiva del Sistema de Protección Integral de Niñas, Niños y Adolescentes del Estado de Querétaro.
16. Mtra. Norma Gabriela Salazar Rivera, Secretaria Ejecutiva del Sistema de Protección Integral de Niñas, Niños y Adolescentes del Estado de Quintana Roo.
17. Mtra. Carmen Rebeca García Hamvacuan, Secretaria Ejecutiva del Sistema de Protección Integral de Niñas, Niños y Adolescentes del Estado de San Luis Potosí.
18. Lic. Nuria González Elizalde, Secretaria Ejecutiva del Sistema de Protección Integral de Niñas, Niños y Adolescentes del Estado de Sinaloa.
19. Lic. María Teresa Cárdenas Fojaco, Secretaria Ejecutiva del Sistema de Protección Integral de Niñas, Niños y Adolescentes del Estado de Tabasco.
20. Lic. Ivette Salazar Márquez, Secretaria Ejecutiva del Sistema de Protección Integral de Niñas, Niños y Adolescentes del Estado de Tamaulipas.
21. Lic. María Ana Bertha Mastranzo Corona, Secretaria Ejecutiva del Sistema de Protección Integral de Niñas, Niños y Adolescentes del Estado de Tlaxcala.
22. Lic. María del Pilar Rosario Paz Villafuerte, Secretaria Ejecutiva del Sistema de Protección Integral de Niñas, Niños y Adolescentes del Estado de Veracruz.



Londres No. 102, 5° Piso, Col. Juárez, CP. 06600, Alcaldía Cuauhtémoc, Ciudad de Mexico.
Tel: (55) 5242 8100 www.gob.mx/sipinna

2023 AÑO DE Francisco VILLA

B) Invitados especiales

23. Sara Antillón Esparza, Oficial Nacional de Protección a la Infancia en UNICEF México.

C) Equipo de las Secretarías Ejecutivas de los SIPINNA de las entidades federativas.

24. Mtra. María del Socorro Cecilia Tagle Jiménez, Secretaria Técnica de la Secretaría Ejecutiva del Sistema de Protección Integral de Niñas, Niños y Adolescentes del Estado de Aguascalientes.
25. Lic. Lourdes Borges, de la Secretaría Ejecutiva del Sistema de Protección Integral de Niñas, Niños y Adolescentes del Estado de Campeche.
26. Lic. Miriam Guadalupe Aguilar Trujillo, Analista de la Secretaría Ejecutiva del Sistema de Protección Integral de Niñas, Niños y Adolescentes del Estado de Chiapas.
27. La Lic. Gladys Rodríguez de la Secretaria Ejecutiva del Sistema de Protección Integral de Niñas, Niños y Adolescentes del Estado de Chihuahua.
28. Lic. Maria del Rosario Herrera González, Responsable de Vinculación de la Secretaría Ejecutiva del Sistema de Protección Integral de Niñas, Niños y Adolescentes del Estado de Coahuila.
29. Lic. Hugo Enrique Armenta Villala, Encargado del Área Jurídica de la Secretaría Ejecutiva del Sistema de Protección Integral de Niñas, Niños y Adolescentes del Estado de Colima.
30. Lic. Jesús Trápala González, Jefe de Unidad Departamental de Vinculación con el Sistema Nacional de Protección de Niñas, Niños y Adolescentes de Entidades y Alcaldías de la Secretaría Ejecutiva del Sistema de Protección Integral de Niñas, Niños y Adolescentes de la Ciudad de México.
31. M. en D. H. Gustavo Guzmán Mejía, Analista Especializado de la Secretaría Ejecutiva del Sistema de Protección Integral de Niñas, Niños y Adolescentes del Estado de México.
32. Lic. Fernanda Meza, de la Secretaría Ejecutiva del Sistema de Protección Integral de Niñas, Niños y Adolescentes del Estado de Guanajuato.
33. Lic. Claudia Quero, de la Secretaria Ejecutiva del Sistema de Protección Integral de Niñas, Niños y Adolescentes del Estado de Oaxaca.
34. Lic. Cuauhtémoc López Acevedo, Asesor Jurídico de la Secretaría Ejecutiva del Sistema de Protección Integral de Niñas, Niños y Adolescentes del Estado de Querétaro.
35. Lic. Lluvia Tiznado de la Secretaría Ejecutiva del Sistema de Protección Integral de Niñas, Niños y Adolescentes del Estado de Sinaloa.



Londres No. 102, 5° Piso, Col. Juárez, CP. 06600, Alcaldía Cuauhtémoc, Ciudad de Mexico.
Tel: (55) 5242 8100 www.gob.mx/sipinna

2023 AÑO DE Francisco VILLA

36. Lic. Hector Miguel Vargas Aguilar, de la Secretaría Ejecutiva del Sistema de Protección Integral de Niñas, Niños y Adolescentes del Estado de Tabasco.
37. Lic. Shanty Monserrat Salas Montero, Auxiliar Jurídico de la Secretaría Ejecutiva del Sistema de Protección Integral de Niñas, Niños y Adolescentes del Estado de Yucatán.

D) Equipo de la Secretaría Ejecutiva del SIPINNA Nacional.

38. Mtra. Karen I. Ruiz Flores, Directora de Coordinación Territorial y Enlace Técnico de la Secretaría Ejecutiva del Sistema Nacional de Protección Integral de Niñas, Niños y Adolescentes y Secretaría Técnica de la Comisión de Secretarías Ejecutivas.
39. Mtra. Valeria Ramírez Esquinca, Coordinadora de Vinculación, Promoción y Asesorías para la Protección Integral de Niñas, Niños y Adolescentes de la Secretaría Ejecutiva del Sistema Nacional de Protección Integral de Niñas, Niños y Adolescentes.
40. Lic. Consuelo Yoloxóchitl Casas Chousal, Directora de Difusión, Información e Interlocución de la Secretaría Ejecutiva del Sistema Nacional de Protección Integral de Niñas Niños y Adolescentes.
41. Mtra. Gabriela Polo Herrera, Directora de Políticas de Prevención y Atención de Violencias, de la Secretaría Ejecutiva del Sistema Nacional de Protección Integral de Niñas, Niños y Adolescentes.
42. Lic. Francisco Peña Barroso, Subdirector de Publicaciones y Difusión, de la Secretaría Ejecutiva del Sistema Nacional de Protección Integral de Niñas, Niños y Adolescentes.
43. Lic. Jovita Aguilar Ponce, Subdirectora de Políticas de Prevención y Atención de Violencias, de la Secretaría Ejecutiva del Sistema Nacional de Protección Integral de Niñas, Niños y Adolescentes.
44. Lic. Verónica Valero Arce, Jefa de Departamento de Políticas de Atención de Violencias de la Secretaría Ejecutiva del Sistema Nacional de Protección Integral de Niñas, Niños y Adolescentes.
45. Mtro. Alejandro Villa Ceballos, Jefe de Departamento de Políticas de Prevención de Violencias de la Secretaría Ejecutiva del Sistema Nacional de Protección Integral de Niñas Niños y Adolescentes.
46. Lic. Alfonso Edén Pérez Martínez, Jefe de Departamento de Difusión Digital de la Secretaría Ejecutiva del Sistema Nacional de Protección Integral de Niñas, Niños y Adolescentes.



Londres No. 102, 5° Piso, Col. Juárez, CP. 06600, Alcaldía Cuauhtémoc, Ciudad de México.
Tel: (55) 5242 8100 www.gob.mx/sipinna

2023 AÑO DE Francisco VILLA

**SESION PERMANENTE DE LA COMISION DE SECRETARÍAS EJECUTIVAS DE PROTECCIÓN INTEGRAL DE LOS SISTEMAS NACIONAL Y DE LAS ENTIDADES FEDERATIVAS**

**ACTA NO. SIPINNA/COM/SE/PERM/16/2023**

## ORDEN DEL DÍA

1. **Mensaje de apertura y puntos de procedimiento.**
   **Karen Ruiz Flores,** Directora de Coordinación Territorial y Enlace Técnico, y Secretaria Técnica de la Comisión de Secretarías Ejecutivas.

2. **Presentación de materiales educativos sobre el uso de la línea de emergencia 9-1-1.**
   **Sara Antillón Esparza**, Oficial Nacional de Protección a la Infancia en UNICEF México UNICEF México

3. **Introducción al documento "Orientaciones para la prevención y atención de la violencia sexual contra niñas, niños y adolescentes."**
   **Gabriela Polo Herrera**, Directora de Políticas de Prevención y Atención de Violencias de la Secretaría Ejecutiva del SIPINNA Nacional

4. **Acuerdos.**
   **Karen Ruiz Flores,** Directora de Coordinación Territorial y Enlace Técnico de la Secretaría Ejecutiva del SIPINNA Nacional, y Secretaria Técnica de la Comisión de Secretarías Ejecutivas.

5. **Asuntos generales.**
   **Karen Ruiz Flores,** Directora de Coordinación Territorial y Enlace Técnico de la Secretaría Ejecutiva del SIPINNA Nacional, y Secretaria Técnica de la Comisión de Secretarías Ejecutivas.

6. **Cierre.**
   **María Constanza Tort San Román,** Encargada del Despacho de la Secretaría Ejecutiva del SIPINNA Nacional.



Londres No. 102, 5° Piso, Col. Juárez, CP. 06600, Alcaldía Cuauhtémoc, Ciudad de México.
Tel: (55) 5242 8100 www.gob.mx/sipinna

2023 AÑO DE Francisco VILLA

## DESAHOGO DEL ORDEN DEL DÍA

En atención al Orden del Día, se desahogaron los siguientes puntos:

### 1. Apertura y puntos de procedimiento.

La Mtra. Karen I. Ruiz Flores, Directora de Coordinación Territorial y Enlace Técnico de la Secretaría Ejecutiva del SIPINNA Nacional, y Secretaria Técnica de la Comisión de Secretarías Ejecutivas, agradeció la asistencia a la Sesión Permanente de las y los Secretarios Ejecutivos, así como a la invitada especial, en particular a Sara Antillón Esparza, Oficial Nacional de Protección a la Infancia en UNICEF México. Informó sobre la existencia de quórum para sesionar. Presentó en general el orden del día y consultó sobre la presencia de observaciones, aprobación o abstención de este, al no haber manifestaciones, se dio por aprobado el orden del día.

### 2. Presentación de materiales educativos sobre el uso de la línea de emergencia 9-1-1.

Para continuar con el desahogo del Orden del Día Sara Antillón Esparza, Oficial Nacional de Protección a la Infancia en UNICEF México, compartió que la organización lleva ya varios años trabajando con el tema de la línea de emergencia 9-1-1 y por lo general una de las molestias que tienen las entidades federativas es la cantidad de llamadas que niñas y niños hacen en calidad de broma, por lo que al hacer un análisis de ello se dieron cuenta que en realidad solo representa un 7%. Otra de las cuestiones es que en el Catálogo Nacional de disidentes, se hace una descripción muy vaga de lo que implica una broma de niña y niño, siendo que la conforman tres elementos: que haya risa, que haya titubeo y que haya inconcurrencias en la historia o en la información que dan. En tal sentido, se considera que estos criterios hacen muy difícil el que una operadora pueda detectar si es broma y a su vez no reconoce que niñas y niños pueden tener reacciones que no son de una persona adulta, e identificaron que las campañas no están enfocadas adecuadamente.

Explicó que es importante que como organizaciones que trabajan con servicios que atienden a niñez en vulnerabilidad, sean reconocidos como parte de un sistema de protección especial, pues identificaron que, junto con las escuelas, los hospitales y los centros de salud, el 911, se vuelve una de las pocas puertas en la que las autoridades pueden detectar casos de violencia,



Londres No. 102, 5° Piso, Col. Juárez, CP. 06600, Alcaldía Cuauhtémoc, Ciudad de México.
Tel: (55) 5242 8100 www.gob.mx/sipinna

2023 AÑO DE Francisco VILLA

que no son alertados por otras instancias debido a su edad, estado de desarrollo y la falta de acceso a canales de denuncia.

Indicó que es importante reconocer que niñas y niños en situaciones incluso de emergencia, también pueden salvar sus vidas y las de otras personas, pero que eso requiere un proceso de reconocimiento y proceso formativo donde ellos necesitan saber qué es y cómo se usa la línea de emergencia y por ello se busca con materiales, sensibilizar a que las autoridades a través de los sistemas, reconozcan a niñas y niños en los servicios de atención inmediata como la línea 911. Compartió que para lograr ello se está trabajando en tres formas de difusión del servicio:

- Campaña informativa: Materiales y estrategia de difusión en redes.
- Consulta a adolescentes: Encuesta UReport a adolescentes sobre su conocimiento y uso del 9-1-1 para mejorar la transmisión de información sobre el servicio.
- Difusión con madres y padres: Eventos virtuales y difusión en redes sociales para madres, padres y personas cuidadoras sobre cómo enseñar a niñas, niños y adolescentes sobre el uso del 9-1-1.

Referente a la Consulta a Adolescentes, compartió que en México son incipientes los estudios para conocer el tipo de uso que niñas, niños y adolescentes hacen del 9-1-1 que permitan profundizar sobre los conocimientos, prácticas y percepciones que tienen sobre este servicio y frente a ello, UNICEF en coordinación con el Centro Nacional de Información del Secretariado Ejecutivo del Sistema Nacional de Seguridad Pública y la Secretaría Ejecutiva del SIPINNA, lanzará la primera consulta dirigida a personas adolescentes, incluyendo a jóvenes y adolescentes en contexto de movilidad en México. Objetivos de la consulta:

- Valorar el nivel de conocimiento de jóvenes y adolescentes sobre la existencia de la línea 9-1-1
- Conocer las barreras por las cuales no usan/usarían la línea 9-1-1
- Compartir contenido educativo sobre qué es, y cómo y cuándo usar la línea 9-1-1

Explicó que la consulta se hará a través de U-Report México y U-Report Uniendo Voces, una herramienta innovadora que reúne opiniones e información de la juventud de manera anónima y confidencial a través de SMS, Facebook Messenger y Whatsapp, y posteriormente



Londres No. 102, 5° Piso, Col. Juárez, CP. 06600, Alcaldía Cuauhtémoc, Ciudad de México.
Tel: (55) 5242 8100 www.gob.mx/sipinna

2023 AÑO DE Francisco VILLA

UNICEF, monitoriza y sintetiza la información para compartirla con los líderes encargados de la toma de decisiones para crear una incidencia y cambio positivo.

Señaló que los materiales informativos son dirigidos a madres, padres, personas cuidadoras y para adolescentes, inspirados en las piezas ganadoras del concurso "Yo cuido al 9-1-1" del 2023. Objetivos:

1. Reconocer el papel activo que niñas, niños y adolescentes pueden tener ante una emergencia.
2. Dar información sobre qué es y cómo usar el 9-1-1.
3. Impulsar la discusión y generación de capacidades de respuesta a emergencia en las familias, reconociendo a la línea 9-1-1 como un servicio de ayuda a urgencias.

Respecto a la Campaña Informativa, puntualizó que los materiales se lanzarán el 13 de diciembre a las 15:00 horas y se espera que la difusión pueda hacerse por parte de los Centros de Atención de Llamadas de Emergencia (CALLE) de los 32 estados, así como instancias aliadas como las Secretarías Ejecutivas de los SIPINNA estatales y organizaciones, asimismo que a cada instancia se entregará el paquete de materiales, así como una propuesta de plan de difusión para que puedan hacer uso de los materiales.

Añadió que dentro de la difusión de servicios con madres y padres se impulsará que a nivel estatal se lleven a cabo procesos de difusión, eventos virtuales y otras actividades que permitan transmitir información a madres, padres y personas cuidadoras sobre cómo enseñar a niñas, niños y adolescentes sobre el uso del 9-1-1 . UNICEF elaboró un documento informativo para madres, padres y personas cuidadoras como guía y se está construyendo una página web en la que se encontrarán todos los materiales elaborados.

Finalmente reitero que el 13 de diciembre es el lanzamiento de los materiales y en enero de 2024 es el lanzamiento de UReport México y UReport Uniendo Voces.

La Dra. Thais Loera Ochoa, Secretaria Ejecutiva del Sistema de Protección Integral de Niñas, Niños y Adolescentes del Estado de Jalisco, mencionó que en su entidad tuvieron un acercamiento con quienes manejan el 9-1-1, donde les solicitaron sacar adelante un curso para capacitar a las personas que toman las llamadas y que tengan un enfoque de niñez y saber cuál sería la lógica y las técnicas, para la contención, preguntó si se cuenta con material sobre



Londres No. 102, 5° Piso, Col. Juárez, CP. 06600, Alcaldía Cuauhtémoc, Ciudad de México.
Tel: (55) 5242 8100 www.gob.mx/sipinna

2023 AÑO DE Francisco VILLA

ello. Sara Antillón respondió que se trabajó en este año un protocolo de atención a niñas, niños y adolescentes víctimas, con la la línea de emergencia 9-1-1, que se pretende aplicar a partir de enero de 2024 y que remitiría la información.

**3. Introducción al documento "Orientaciones para la prevención y atención de la violencia sexual contra niñas, niños y adolescentes."**

La Mtra. Gabriela Polo Herrera, Directora de Políticas de Prevención y Atención de Violencias, de la Secretaría Ejecutiva del Sistema Nacional de Protección Integral de Niñas, Niños y Adolescentes, compartió que el documento ya se encuentra en el sitio web del SIPINNA en Gob. Mx. Agregó que el documento es muy robusto debido a la complejidad que encierra la prevención y atención de esta forma de violencia que requería abordarse desde un ámbito y perspectiva integral y fue elaborado entre las áreas de la Secretaría Nacional; destacó que se realizó como una de las acciones del Plan de Acción de México en la Alianza Global para poner Fin a la Violencia contra Niñas, Niños y Adolescentes.

La Lic. Jovita Aguilar Ponce, Subdirectora de Políticas de Prevención y Atención de Violencia de la Secretaría Ejecutiva del SIPINNA, presentó las Orientaciones para la prevención y atención de la violencia sexual contra niñas, niños y adolescentes, indicando que articula su tarea con el Grupo para disminuir a cero los embarazos y nacimientos en niñas y adolescentes menores de 15 años del Grupo Interinstitucional para la Prevención del Embarazo en Adolescentes (GIPEA).

Especificó que el documento tiene 3 objetivos principales:

- Brindar a las autoridades locales elementos para coordinar, desde los Sistemas de Protección Integral de Niñas, Niños y Adolescentes, acciones para la prevención y atención integral de la violencia sexual contra niñas, niños y adolescentes.
- Reunir y presentar distintas acciones, iniciativas impulsadas desde los ámbitos nacional y estatal para erradicar esta forma de violencia, a fin de poner a disposición de las autoridades locales herramientas y recursos.
- Apoyar las acciones para la prevención y atención de casos de violencia sexual contra niñas, niños y adolescentes, sin desatender la integralidad que requiere la erradicación de toda forma de violencia contra niñas, niños y adolescentes.



Londres No. 102, 5° Piso, Col. Juárez, CP. 06600, Alcaldía Cuauhtémoc, Ciudad de Mexico.
Tel: (55) 5242 8100 www.gob.mx/sipinna

2023 Año de Francisco VILLA

Posteriormente enunció la estructura del instrumento:

i. Justificación.
ii. Siglas.
iii. Identificación de la problemática.
iv. Herramientas y marco de actuación.
v. Prevención de la violencia sexual.
vi. Atención de la violencia sexual.
vii. Sitios de interés.
viii. Bibliografía
ix. Anexos

Destacó el apartado III que refiere a la identificación de problema brindando información sobre qué es la violencia sexual, ofrece conocimiento sobre la situación, indica cómo analizar la misma y conocer contextos de emergencia; el apartado IV expone las herramientas y marcos de actuación, entre los que contiene elementos de la estrategia INSPIRE, establece información de cómo transversalizar la perspectiva de niñez y adolescencia, brinda recomendaciones, expone la estrategia nacional para la prevención del embarazo en adolescentes, entre otros.

En el apartado V establece lo concerniente a la prevención de la violencia sexual, brindando información estadística, legislativa y acciones de cambio cultural; el apartado IV aborda la atención de la violencia sexual y la coordinación y articulación de servicios de atención y ayuda, donde las autoridades de los tres órdenes de gobierno están obligadas a tomar las medidas necesarias para prevenir, atender y sancionar los casos en que esta población sea víctima de violencia sexual, se debe conocer el rol particular de las instancias y actores que intervienen, así como los instrumentos y contar con un mecanismo homologado de coordinación interinstitucional para la detección, atención, acceso a la justicia y restitución de derechos.

Finalmente solicitó revisar el documento, y utilizarlo, difundirlo y transmitirlo a los integrantes de los Sistemas Estatales.



Londres No. 102, 5° Piso, Col. Juárez, CP. 06600, Alcaldía Cuauhtemoc, Ciudad de México.
Tel: (55) 5242 8100 www.gob.mx/sipinna

2023 AÑO DE Francisco VILLA

La Mtra. Gabriela Polo Herrera reiteró que es un documento de mucha ayuda, sobre todo para los estados que se encuentran en la implementación de su estrategia de atención a casos de violencia.

La Dra. Thais Loera Ochoa comentó que en su entidad cuentan con la Subcomisión para poner Fin a todo tipo de Violencia en contra de Niñas, Niños y Adolescentes y comenzaron a trabajar el Protocolo Interinstitucional como parte del Programa de Trabajo y que en su experiencia es importante trabajarlo en el marco de las Sesiones de la Subcomisión para que conste por escrito los acuerdos y actuaciones correspondientes.

La Mtra. Norma Gabriela Salazar Rivera, Secretaria Ejecutiva del Sistema de Protección Integral de Niñas, Niños y Adolescentes del Estado de Quintana Roo, reconoció el trabajo y comentó que en su entidad llegó el caso de una familia de cinco integrantes a una casa de asistencia temporal del DIF, llevan seis meses bajo resguardo y apenas se está haciendo el plan de restitución de derechos, por lo que se dieron cuenta que hay una falta de conocimiento de todas las herramientas de las que se puede echar mano. Por lo que consideró que las orientaciones es un instrumento muy útil para abordar esta problemática y capacitar a las autoridades, lo cual destacó en la revisión que hizo del documento, en su versión proyecto, a solicitud de la Secretaría Ejecutiva del SIPINNA nacional, indicando que resulta relevante, pertinente y aplicable por parte de las autoridades estatales.

**4. Acuerdos.**

La Mtra. Karen I. Ruiz Flores, Directora de Coordinación Territorial y Enlace Técnico de la Secretaría Ejecutiva del Sistema Nacional de Protección Integral de Niñas, Niños y Adolescentes, brindó lectura a los acuerdos registrados:

COMSE/PERM/01/2023. Se toma conocimiento de las acciones de la campaña "Niñas, niños y adolescentes pueden salvar vidas. Enséñales a usar y cuidar el 9-1-1", y se acuerda apoyar en la difusión de las mismas. El lanzamiento de materiales será el 13 de diciembre del presente año y el lanzamiento de UReport México y UReport uniendo voces en enero de 2024.

COMSE/PERM/02/2023. Se toma conocimiento del documento "Orientaciones para la prevención y atención de la violencia sexual contra niñas, niños y adolescentes",

presentado en esta fecha, y se acuerda su revisión y análisis por parte de las y los integrantes de la Comisión, a fin de promover su contenido y aplicación por parte de integrantes de los SIPINNA Estatales competentes en la materia.

La Mtra. Karen I. Ruiz Flores, Directora de Coordinación Territorial y Enlace Técnico de la Secretaría Ejecutiva del Sistema Nacional de Protección Integral de Niñas, Niños y Adolescentes, consultó a las y los integrantes de la Comisión sobre comentarios u observaciones a las propuestas de acuerdos y los sometió a aprobación, no habiendo comentarios en contra o abstenciones, se aprobaron los acuerdos en sus términos.

**5. Asuntos generales.**

La Mtra. Karen I. Ruiz Flores, desahogó los siguientes asuntos generales:

1.- Realizó un recordatorio referente a la Sesión Ordinaria de la Comisión de Secretarías Ejecutivas y a la Sesión de la Comisión de Recomendaciones, que se llevaran a cabo el 23 de noviembre del presente año a las 9:00 y 10:00 horas, alentando a realizar la confirmación de asistencia y poniéndose a sus órdenes para cualquier cuestión.

2.- Referente al Congreso Nacional de Niñez y Adolescencia de Estado de Yucatán, compartió que se llevará a cabo el 7, 8 y 9 de diciembre y tratará de experiencias exitosas de justicia terapéutica, adopción y recuperación del trauma psicológico en casos de violencia e invitó a confirmar su asistencia.

3.- Hizo la invitación al Foro la Igualdad de Género y la Educación Obligatoria, que se realizará en el marco del Día Internacional de la Eliminación de la Violencia contra la Mujer y es organizado por la Comisión Nacional para la Mejora continua de la Educación (MEJOREDU), a realizarse el 15 de noviembre. Indicó que el foro tiene por objetivo analizar la relación entre la igualdad de género y la educación obligatoria, la disminución de violencia de género en las escuelas y el proceso de la mejora continua en la educación y que se transmitiría por la página de YouTube de MEJOREDU.

4.- Finalmente recordó que el 16 de noviembre se llevaría a cabo la Segunda Reunión de enlaces de la Estrategia para el Fortalecimiento de Capacidades, en el marco del Programa



Londres No. 102, 5° Piso, Col. Juárez, CP. 06600, Alcaldía Cuauhtémoc, Ciudad de México.
Tel: (55) 5242 8100 www.gob.mx/sipinna

2023 AÑO DE Francisco VILLA

de Trabajo de la Comisión de Secretarias Ejecutivas, y que se envió un alcance debido a que se cambió la liga de acceso.

**6. Cierre.**

Lic. María Constanza Tort San Román, Encargada de la Secretaría Ejecutiva del Sistema Nacional de Protección Integral de Niñas, Niños y Adolescentes, agradeció la asistencia. Destacó que la herramienta del número de emergencia 9-1 1, es de mucha utilidad y es una llave que permite atender oportunamente, puntualizó que la población en general debe tener conciencia de lo importante del uso adecuado de la línea, por eso es necesario fortalecer los canales de respuesta.

También agradeció la presentación de las "Orientaciones para la prevención y atención de la violencia sexual contra niñas, niños y adolescentes", que es una recopilación que ayuda a atender los casos de manera más integral y puede facilitar la actuación interinstitucional de las autoridades.

No habiendo más peticiones para tomar la palabra, la Mtra. Karen I. Ruiz Flores, Directora de Coordinación Territorial y Enlace Técnico de la Secretaría Ejecutiva del Sistema Nacional de Protección Integral de Niñas, Niños y Adolescentes, finalizó agradeciendo al Pleno su colaboración, disposición y participación en la Sesión Permanente de la Comisión de Secretaría Ejecutivas.

Atendiendo a lo dispuesto en el artículo Cuadragésimo Primero de los Lineamientos Generales para la Integración, Organización y Funcionamiento de las Comisiones del Sistema Nacional de Protección Integral de Niñas, Niños y Adolescentes, que consigna que las sesiones de las Comisiones podrán celebrarse de manera virtual a través de los medios tecnológicos que se estimen convenientes y que tengan disponibles las y los integrantes; la Sesión Permanente de la Comisión de Secretarías Ejecutivas de Protección Integral de los Sistemas Nacional y de las Entidades Federativas, se realizó de forma virtual, tomando como lista de asistencia y firma de la misma para efectos de la presente acta, la lista del registro realizado por esta Secretaría Ejecutiva del SIPINNA Nacional, así como las evidencias fotográficas de la sesión [Anexo].



Londres No. 102, 5° Piso, Col. Juárez, CP. 06600, Alcaldía Cuauhtémoc, Ciudad de México.
Tel: (55) 5242 8100 www.gob.mx/sipinna

2023 AÑO DE Francisco VILLA EL REVOLUCIONARIO DEL PUEBLO

**SESION PERMANENTE DE LA COMISION DE SECRETARÍAS EJECUTIVAS DE PROTECCIÓN INTEGRAL DE LOS SISTEMAS NACIONAL Y DE LAS ENTIDADES FEDERATIVAS**

**ACTA NO. SIPINNA/COM/SE/PERM/16/2023**

**MARÍA CONSTANZA TORT SAN ROMÁN,**
**ENCARGADA DE LA SECRETARÍA EJECUTIVA DEL SISTEMA NACIONAL DE PROTECCIÓN INTEGRAL DE NIÑAS, NIÑOS Y ADOLESCENTES Y COORDINADORA DE LA COMISIÓN DE SECRETARÍAS EJECUTIVAS DE PROTECCIÓN INTEGRAL DE LOS SISTEMAS NACIONAL Y DE LAS ENTIDADES FEDERATIVAS**

**KAREN ILIANA RUIZ FLORES,**
**DIRECTORA DE COORDINACIÓN TERRITORIAL Y ENLACE TÉCNICO DE LA SECRETARÍA EJECUTIVA DEL SISTEMA NACIONAL DE PROTECCIÓN INTEGRAL DE NIÑAS, NIÑOS Y ADOLESCENTES Y SECRETARIA TÉCNICA DE LA COMISIÓN DE SECRETARÍAS EJECUTIVAS DE PROTECCIÓN INTEGRAL DE LOS SISTEMAS NACIONAL Y DE LAS ENTIDADES FEDERATIVAS**



Londres No. 102, 5° Piso, Col. Juárez, CP. 06600, Alcaldía Cuauhtémoc, Ciudad de México.
Tel: (55) 5242 8100 www.gob.mx/sipinna

2023 AÑO DE Francisco VILLA EL REVOLUCIONARIO DEL PUEBLO

**ANEXO**

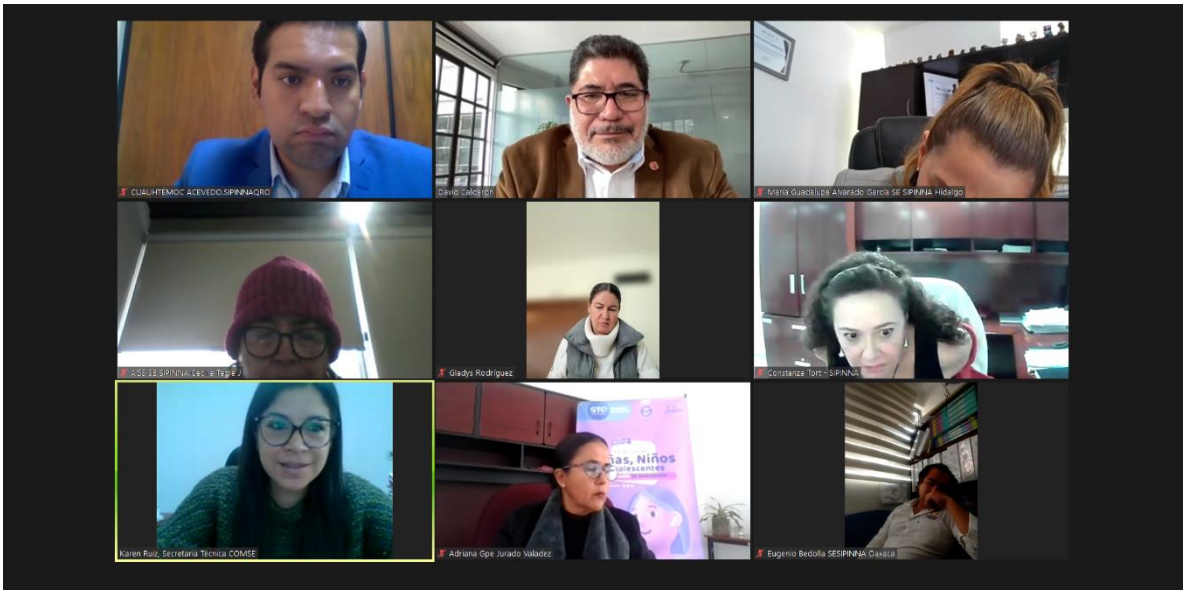
CUAUHTEMOC ACEVEDO.SIPINNAQRO
David Calderón
María Guadalupe Alvarado García SE SIPINNA Hidalgo
Gladys Rodríguez
Constanza Tort - SIPINNA
Karen Ruiz, Secretaria Técnica COMSE
Adriana Gpe Jurado Valadez
Eugenio Bedolla SESIPINNA Oaxaca

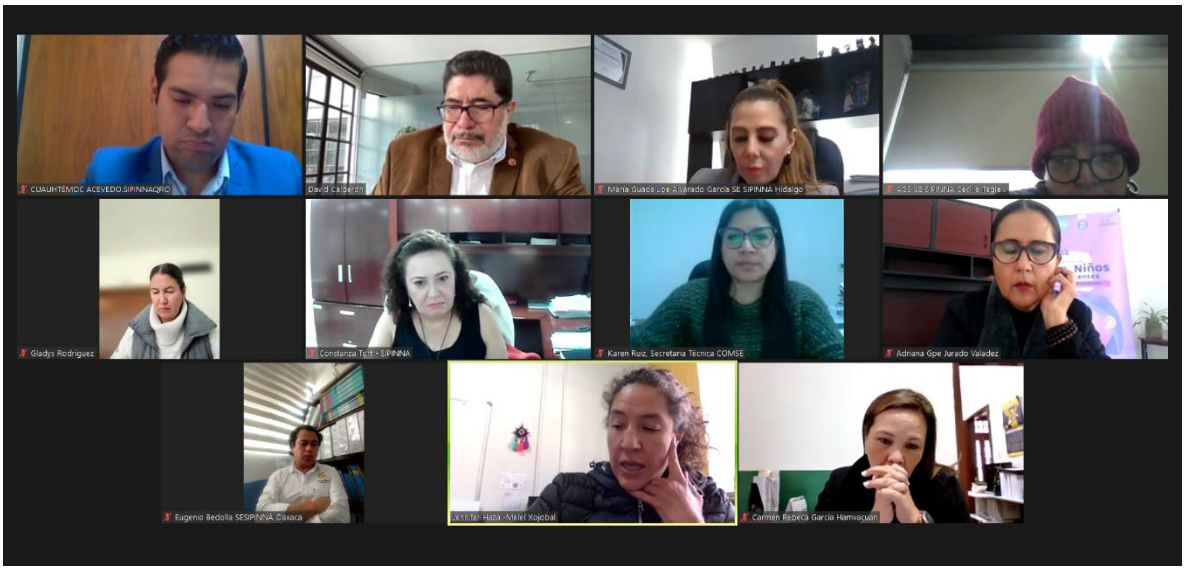
CUAUHTEMOC ACEVEDO.SIPINNAQRO
David Calderón
María Guadalupe Alvarado García SE SIPINNA Hidalgo
Gladys Rodríguez
Constanza Tort - SIPINNA
Karen Ruiz, Secretaria Técnica COMSE
Adriana Gpe Jurado Valadez
Eugenio Bedolla SESIPINNA Oaxaca
Carmen Rebeca García Hernández

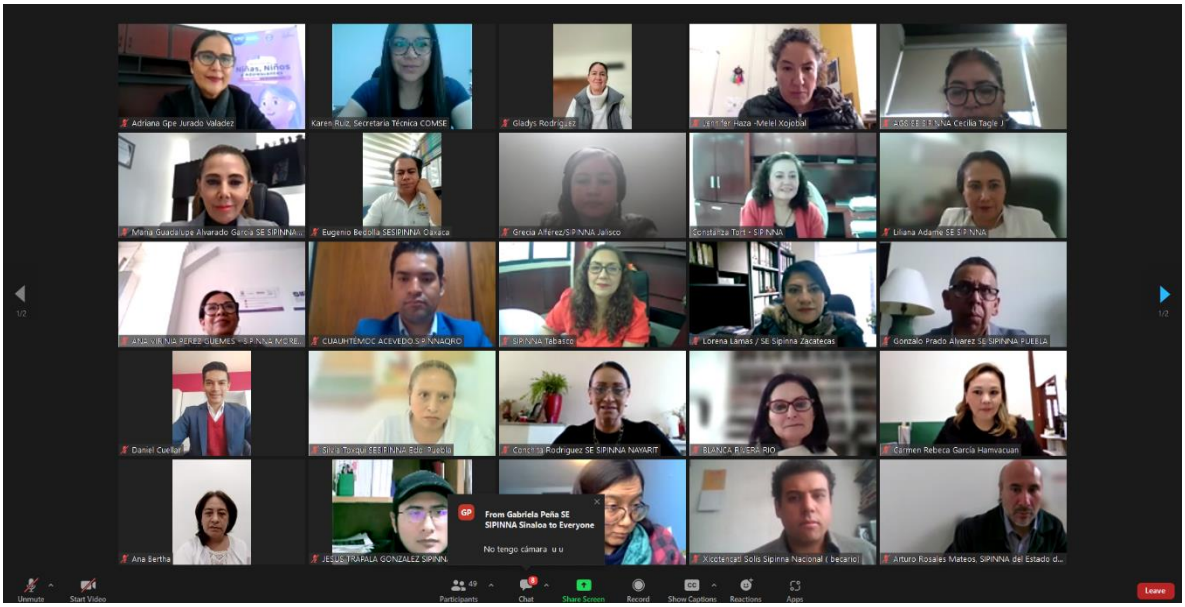
Adriana Gpe Jurado Valadez
Karen Ruiz, Secretaria Técnica COMSE
Gladys Rodriguez
Jennifer Haza -Melel Xojobal
Mena Guadalupe Alvarado Garcia SE SIPINNA ...
Eugenio Begolla SESIPINNA Oaxaca
Grecia Alferez/SIPINNA Jalisco
Constanza Tort - SIPINNA
Liliana Adame SE SIPINNA
CUAUHTEMOC ACEVEDO SIPINNAQRO
SIPINNA Tabasco
Lorena Lamas / SE Sipinna Zacatecas
Gonzalo Prado Alvarez SE SIPINNA PUEBLA
Daniel Cuellar
Silvia Toxqui SESIPINNA Edo. Puebla
Conchita Rodriguez SE SIPINNA NAYARIT
BLANCA RIVERA RIO
Carmen Rebeca Garcia Hamvacuan
Ana Bertha
JESUS TRAPALA GONZALEZ SIPINNA
From Gabriela Peña SE SIPINNA Sinaloa to Everyone
No tengo cámara u u
Xicotencatl Solis Sipinna Nacional ( becario)
Arturo Rosales Mateos, SIPINNA del Estado d...
Unmute
Start Video
Participants
Chat
Share Screen
Record
Show Captions
Reactions
Apps
Leave

Constanza Tort - SIPINNA
Liliana Adame SE SIPINNA
CUAUHTEMOC ACEVEDO SIPINNAQRO
SIPINNA Tabasco
Lorena Lamas / SE Sipinna Zacatecas
Gonzalo Prado Alvarez SE SIPINNA PUEBLA
Daniel Cuellar
Silvia Toxqui SESIPINNA Edo. Puebla
Conchita Rodriguez SE SIPINNA NAYARIT
BLANCA RIVERA RIO
Carmen Rebeca Garcia Hamvacuan
Ana Bertha
JESUS TRAPALA GONZALEZ SIPINNA CDMX
REDIAS-Violeta Galicia
Xicotencatl Solis Sipinna Nacional ( becario)
Arturo Rosales Mateos, SIPINNA del Estado d...
Gabriela Polo
Jovita Aguilar
Itzel Juárez_SESIPINNA Edo. Puebla
Alfonso Eden SE SIPINNA
Veronica Valero, SE SIPINNA
Gustavo Guzman SIPINNA Edomex
Karla Ibarra SIPINNA TAM
Claudia Gomez- Morelos
Unmute
Start Video
Participants
Chat
Share Screen
Record
Show Captions
Reactions
Apps
Leave