

Fechas de inicio de zafra, 1er estimado.

Cuadro 1

#	Ingenio	Fecha Real	Fecha estimada	Diferencia de días
1	La Margarita	9 de noviembre de 2023	9 de noviembre de 2023	En tiempo
2	Cia. La Fe (Pujilic)	15 de noviembre de 2023	15 de noviembre de 2023	En tiempo
3	Huixtla	15 de noviembre de 2023	15 de noviembre de 2023	En tiempo
4	Atencingo	15 de noviembre de 2023	15 de noviembre de 2023	En tiempo
5	Mahuixtlán	16 de noviembre de 2023	16 de noviembre de 2023	En tiempo
6	San Rafael de Pucté	17 de noviembre de 2023	8 de noviembre de 2023	Atrasó 9
7	Adolfo López Mateos	19 de noviembre de 2023	18 de noviembre de 2023	Atrasó 1
8	Central Casasano	20 de noviembre de 2023	8 de noviembre de 2023	Atrasó 12
9	Tres Valles	20 de noviembre de 2023	15 de noviembre de 2023	Atrasó 5
10	El Modelo	21 de noviembre de 2023	16 de noviembre de 2023	Atrasó 5
11	Pánuco	23 de noviembre de 2023	10 de noviembre de 2023	Atrasó 13
12	San José de Abajo	23 de noviembre de 2023	10 de noviembre de 2023	Atrasó 13
13	San Francisco Ameca	24 de noviembre de 2023	23 de noviembre de 2023	Atrasó 1
14	El Higo	24 de noviembre de 2023	5 de diciembre de 2023	Adelantó 11
15	Central La Providencia	25 de noviembre de 2023	25 de noviembre de 2023	En tiempo
16	Tala	27 de noviembre de 2023	26 de noviembre de 2023	Atrasó 1
17	Emiliano Zapata	28 de noviembre de 2023	25 de noviembre de 2023	Atrasó 3
18	Central Progreso	30 de noviembre de 2023	30 de noviembre de 2023	En tiempo
19	El Mante	1 de diciembre de 2023	22 de noviembre de 2023	Atrasó 9
20	La Gloria	1 de diciembre de 2023	28 de noviembre de 2023	Atrasó 3
21	San Cristóbal	1 de diciembre de 2023	29 de noviembre de 2023	Atrasó 2
22	San Pedro	1 de diciembre de 2023	30 de noviembre de 2023	Atrasó 1
23	Central El Potrero	4 de diciembre de 2023	4 de diciembre de 2023	En tiempo
24	San Nicolás	4 de diciembre de 2023	4 de diciembre de 2023	En tiempo
25	Pedernales	6 de diciembre de 2023	5 de diciembre de 2023	Atrasó 1
26	Bellavista	6 de diciembre de 2023	15 de noviembre de 2023	Atrasó 21
27	El Molino	7 de diciembre de 2023	7 de diciembre de 2023	En tiempo
28	Lázaro Cárdenas	9 de diciembre de 2023	2 de diciembre de 2023	Atrasó 7
29	Melchor Ocampo	9 de diciembre de 2023	4 de diciembre de 2023	Atrasó 5
30	San Miguel del Naranjo	10 de diciembre de 2023	10 de diciembre de 2023	En tiempo
31	Quesería	10 de diciembre de 2023	10 de diciembre de 2023	En tiempo
32	Constancia	11 de diciembre de 2023	8 de diciembre de 2023	Atrasó 3
33	Central Motzorongo	12 de diciembre de 2023	6 de diciembre de 2023	Atrasó 6
34	Plan de San Luis	14 de diciembre de 2023	6 de diciembre de 2023	Atrasó 8
35	José María Morelos	16 de diciembre de 2023	3 de diciembre de 2023	Atrasó 13
36	CIASA (Cuatotlapam)	18 de diciembre de 2023	11 de diciembre de 2023	Atrasó 7
37	El Refugio	20 de diciembre de 2023	7 de diciembre de 2023	Atrasó 13
38	Tamazula	21 de diciembre de 2023	27 de noviembre de 2023	Atrasó 24
39	Central San Miguelito	23 de diciembre de 2023	17 de diciembre de 2023	Atrasó 6
40	Santa Rosalía	23 de diciembre de 2023	24 de noviembre de 2023	Atrasó 29
41	La Joya	23 de diciembre de 2023	20 de diciembre de 2023	Atrasó 3
42	El Carmen*		16 de diciembre de 2023	
43	Santa Clara*		20 de diciembre de 2023	
44	Calipam*		30 de diciembre de 2023	

*Ingenios que aún no han iniciado zafra conforme a lo indicado en su 1er estimado.

Nota: En la semana 13, Pánuco, El Mante y San José de Abajo no entregaron información en la semana reportada.

Para esta semana el Ingenio Melchor Ocampo no reporto información semanal de las hectáreas cosechadas, por lo que no se calculó los rendimientos de campo y agroindustrial.

Avance de Producción de Caña de Azúcar. Zafra 2023/2024

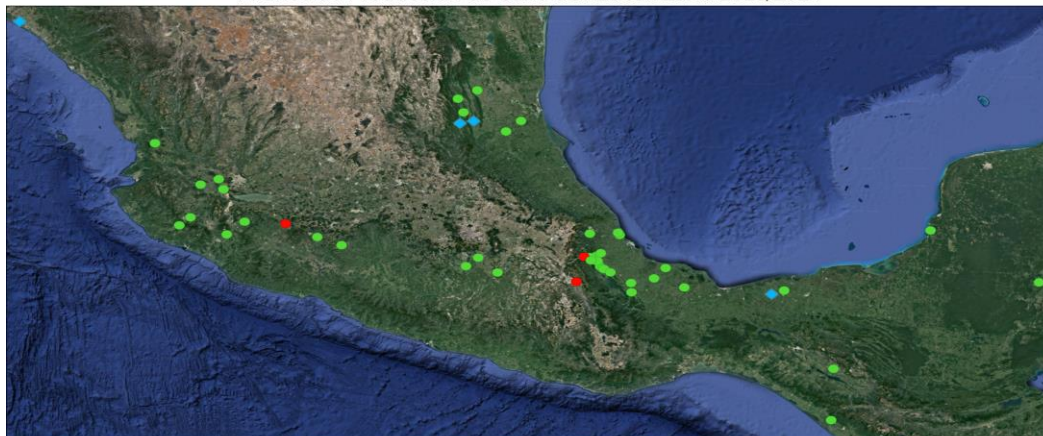

03/01/24

Ingenios, avance de producción de caña de azúcar

- ◆ Aún no inicia zafra. 4
- En zafra. 41
- Con retraso en su inicio de zafra. 3



Inicios de zafra del 1er estimado

Cuadro 2

Mes	Fecha de corte	Número de ingenios	Acumulado
Noviembre	11-nov-23	5	5
	18-nov-23	8	13
	25-nov-23	5	18
Diciembre	02-dic-23	7	25
	09-dic-23	11	36
	16-dic-23	4	40
	23-dic-23	3	43
	30-dic-23	1	44
Enero	06-ene-24	2	46
	13-ene-24	2	48

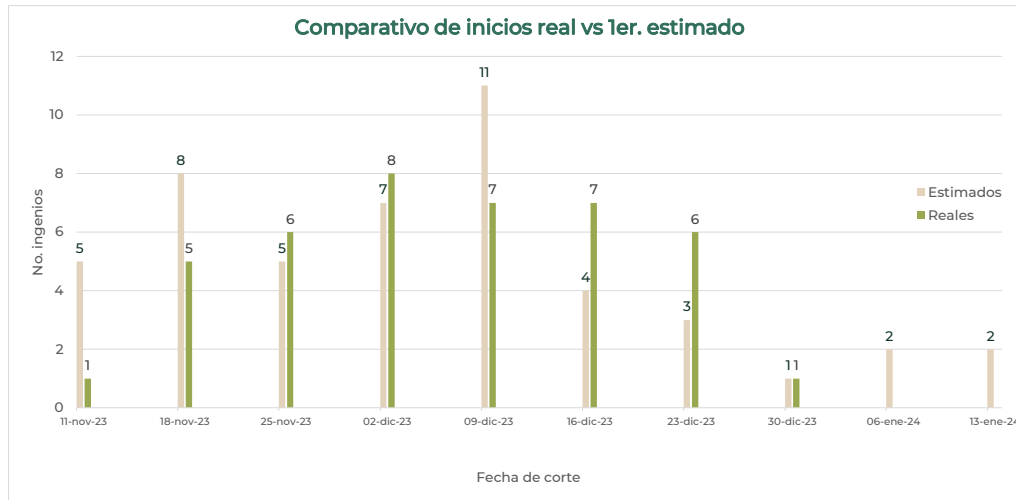

Comparativos nacionales

Semanal

Cuadro 3

Variable	Superficie industrializada	Caña molida	Rendimiento de campo	Producción total de azúcar	Rendimiento de fábrica	Rendimiento agroindustrial
	ha	t	t/ha	t	%	t azúcar/ha
Zafra 2023/24 (a)	23,670	1,596,068	67.43	152,836	9.58	6.46
1er. estimado, zafra 2023/24 (b)	33,131	1,979,269	59.74	210,518	10.64	6.35
Zafra 2022/23 (c)*	28,926	2,062,638	71.31	207,710	10.07	7.18
Diferencias						
(a) - (b)	-9,462	-383,200	7.69	-57,682	-1.06	0.11
(a) - (c)*	-5,256	-466,569	-3.88	-54,874	-0.49	-0.72

*Semana 13 con fecha de corte al 24/12/2022

Semanal de calidades de azúcar (t)

Cuadro 4

Variable	Azúcar refinada	Azúcar estándar	Azúcar blanco especial	Azúcar mascabado	Azúcar con pol menor a 99.2
	t	t	t	t	t
Real zafra 2023/24 (d)	34,510	103,178	2,414	-	12,735
Real zafra 2022/23 (e)*	42,002	120,706	6,684	-	38,317
Diferencias					
(d) - (e)*	-7,493	-17,528	-4,271	-	-25,582

*Semana 13 con fecha de corte al 24/12/2022

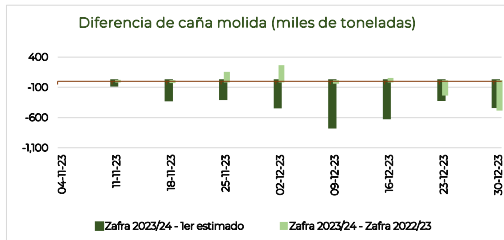
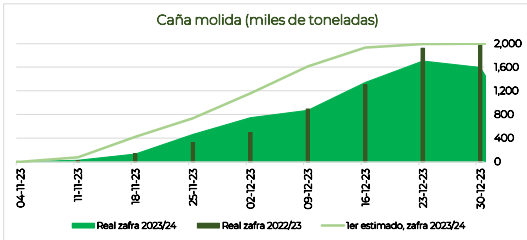
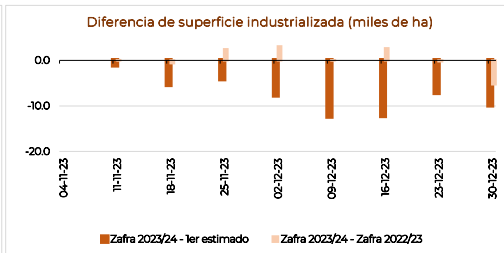
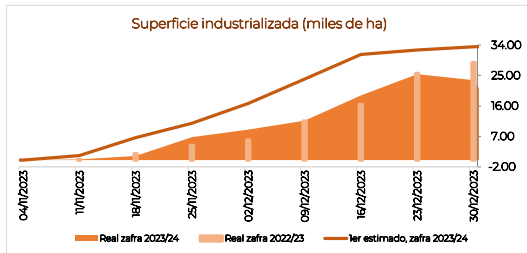

Comparativos nacionales

Acumulados

Cuadro 5

Variable	Superficie industrializada	Caña molida	Rendimiento de campo	Producción total de azúcar	Rendimiento de fábrica	Rendimiento agroindustrial
	ha	t	t/ha	t	%	t azúcar/ha
Zafra 2023/24 (a)	97,091	6,870,745	70.77	583,431	8.49	6.01
1er. estimado, zafra 2023/24 (b)	155,976	9,867,088	63.26	982,382	9.96	6.30
Zafra 2022/23 (c)*	95,008	7,155,182	75.31	665,258	9.30	7.00
Diferencias						
(a) - (b)	-58,884	-2,996,343	7.51	-398,952	-1.47	-0.29
(a) - (c)*	2,083	-284,437	-4.54	-81,827	-0.81	-0.99

*Semana 13 con fecha de corte al 24/12/2022

Acumulados de calidades de azúcar (t)

Cuadro 6

Variable	Azúcar refinada	Azúcar estándar	Azúcar blanco especial	Azúcar mascabado	Azúcar con pol menor a 99.2
Real zafra 2023/24 (d)	103,145	414,794	9,104	-	56,388
Real zafra 2022/23 (e)*	91,788	427,066	12,518	-	133,887
Diferencias					
(d) - (e)*	11,357.57	-12,272	-3,414	-	-77,499

*Semana 13 con fecha de corte al 24/12/2022

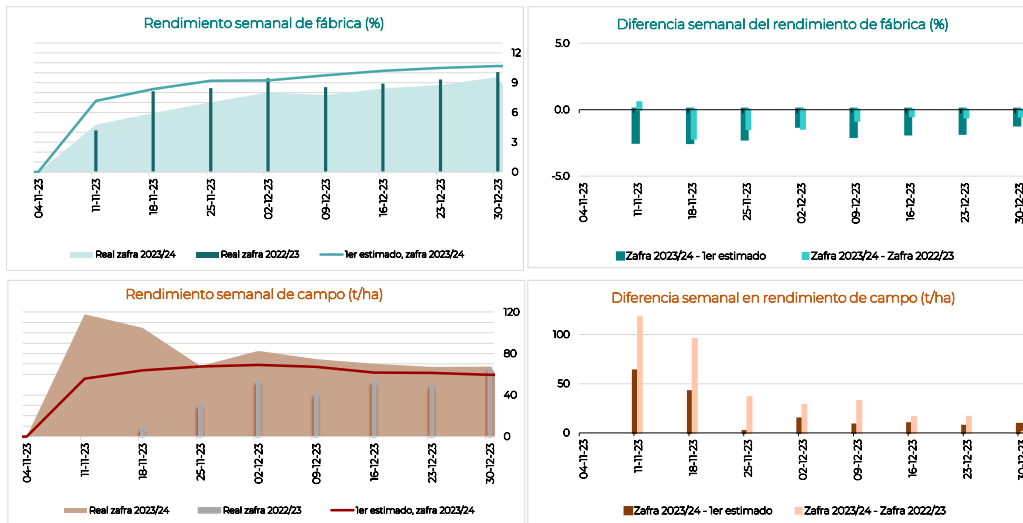

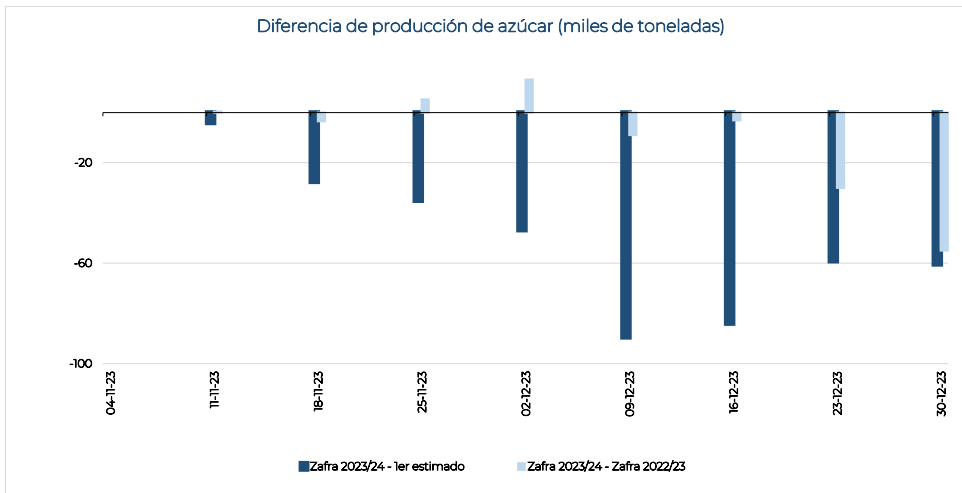
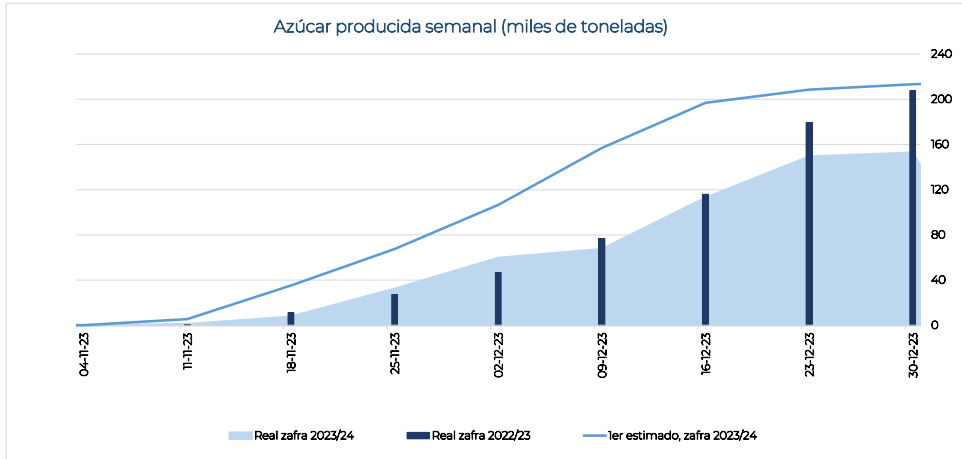

Información semanal por ingenio y grupo azucarero
Cuadro 7

Ingenio	Superficie industrializada	Caña molida	Rendimiento de campo	Producción de azúcar	Rendimiento de fábrica	Rendimiento agroindustrial	Azúcar refinada	Azúcar estándar	Azúcar blanco especial	Azúcar mascabado	Azúcar con pol menor a 99.2	KARBE neto teórico
	ha											
Nacional	23,670	1,596,068	67.43	152,836	9.58	6.46	34,510	103,178	2,414	-	12,735	99.870
Beta San Miguel	6,458	422,497	65.42	40,873	9.67	6.33	5,570	23,674	2,234	-	9,395	100.128
Central Casasano	319	31,093	97.41	3,732	12.00	11.69	-	3,732	-	-	-	114.724
Central San Miguelito	213	19,876	93.50	1,454	7.32	6.84	-	-	-	-	1,454	87.496
San Francisco Ameca	429	39,810	92.82	3,834	9.63	8.94	-	1,601	2,234	-	-	101.009
Emiliano Zapata	511	42,517	83.13	5,238	12.32	10.24	-	5,238	-	-	-	122.460
Quesería	516	36,936	71.54	3,706	10.03	7.18	-	3,706	-	-	-	111.203
Santa Rosalía	667	47,632	71.43	3,914	8.22	5.87	-	-	-	-	3,914	105.158
Central El Potrero	795	55,140	69.37	5,570	10.10	7.01	5,570	-	-	-	-	99.638
Central La Providencia	590	35,762	60.59	3,034	8.48	5.14	-	-	-	-	3,034	83.773
San Rafael de Pucté	801	46,882	58.52	4,435	9.46	5.54	-	3,443	-	-	993	92.120
Constancia	686	34,303	50.00	2,933	8.55	4.27	-	2,933	-	-	-	83.707
San Miguel del Naranjo	931	32,546	34.97	3,023	9.29	3.25	-	3,023	-	-	-	90.016
Zucarmex	3,439	341,649	99.35	34,432	10.08	10.01	3,427	31,005	-	-	-	105.447
Tamazula	299	35,926	120.07	3,427	9.54	11.45	3,427	-	-	-	-	112.99
Cia. La Fe (Pujitlic)	558	55,582	99.53	6,744	12.13	12.08	-	6,744	-	-	-	120.665
Mahuixtlán	142	12,865	90.69	1,259	9.78	8.87	-	1,259	-	-	-	98.025
Atencingo	717	62,171	86.76	7,370	11.85	10.29	-	7,370	-	-	-	118.967
San Cristóbal	1,408	106,086	75.35	8,691	8.19	6.17	-	8,691	-	-	-	85.041
El Higo	315	18,898	60.00	1,538	8.14	4.88	-	1,538	-	-	-	97.217
Melchor Ocampo	-	50,122	-	5,404	10.78	-	-	5,404	-	-	-	113.669
Santos	895	65,548	73.25	6,260	9.55	7.00	-	6,260	-	-	-	101.066
Pedernales	92	12,035	130.82	1,160	9.64	12.61	-	1,160	-	-	-	96.627
Bellavista	288	26,062	90.47	2,507	9.62	8.70	-	2,507	-	-	-	102.73
CIASA (Cuatotolapam)	515	27,450	53.33	2,593	9.45	5.04	-	2,593	-	-	-	101.46
GAM	1,116	100,048	89.67	9,636	9.63	8.64	4,093	5,363	180	-	-	98.014
Lázaro Cárdenas	75	7,400	98.38	666	9.00	8.85	-	666	-	-	-	102.18
Tala	1,040	92,648	89.04	8,970	9.68	8.62	4,093	4,697	180	-	-	97.676
Porres	1,310	114,595	87.46	10,270	8.96	7.84	-	10,270	-	-	-	98.812
Huixtla	507	46,725	92.08	4,232	9.06	8.34	-	4,232	-	-	-	97.870
El Modelo	407	36,634	90.07	3,459	9.44	8.50	-	3,459	-	-	-	108.411
San Pedro	396	31,236	78.87	2,579	8.26	6.51	-	2,579	-	-	-	88.973
Santa Clara*	-	-	-	-	-	-	-	-	-	-	-	-
PIASA	4,931	189,081	38.34	18,050	9.55	3.66	18,050	-	-	-	-	96.026
Tres Valles	1,338	84,044	62.84	8,384	9.98	6.27	8,384	-	-	-	-	96.385
Plan de San Luis	1,141	43,089	37.76	3,773	8.76	3.31	3,773	-	-	-	-	110.159
Adolfo López Mateos	2,453	61,948	25.26	5,894	9.51	2.40	5,894	-	-	-	-	85.785
La Margarita	1,520	100,101	65.86	10,157	10.15	6.68	-	10,132	-	-	25	101.073
José María Morelos	333	29,190	87.61	2,549	8.73	7.65	-	2,549	-	-	-	88.829
La Margarita	562	40,622	72.25	4,353	10.72	7.74	-	4,328	-	-	25	101.206
Central Progreso	625	30,288	48.50	3,256	10.75	5.21	-	3,256	-	-	-	111.848
Pantaleón	-	-	-	-	-	-	-	-	-	-	-	-
Pánuco	-	-	-	-	-	-	-	-	-	-	-	-
El Mante	-	-	-	-	-	-	-	-	-	-	-	-
GAT	1,554	113,518	73.04	9,585	8.44	6.17	-	9,585	-	-	-	98.446
La Gloria	825	77,056	93.40	7,740	10.04	9.38	-	7,740	-	-	-	100.924
La Joya	729	36,463	50.00	1,845	5.06	2.53	-	1,845	-	-	-	93.121
Motzorongo	1,408	82,930	58.92	6,919	8.34	4.92	-	3,605	-	-	3,315	87.695
Central Motzorongo	753	53,130	70.52	4,399	8.28	5.84	-	2,768	-	-	1,631	86.864
El Refugio	654	29,800	45.56	2,521	8.46	3.85	-	836	-	-	1,684	89.168
García González	-	-	-	-	-	-	-	-	-	-	-	-
Calipam*	-	-	-	-	-	-	-	-	-	-	-	-
El Carmen*	-	-	-	-	-	-	-	-	-	-	-	-
Independientes	1,039	66,101	63.63	6,653	10.06	6.40	3,370	3,283	-	-	-	99.393
El Molino	387	30,874	79.88	3,283	10.63	8.49	-	3,283	-	-	-	-
San Nicolás	652	35,227	54.00	3,370	9.57	5.17	3,370	-	-	-	-	99.393
San José de Abajo	-	-	-	-	-	-	-	-	-	-	-	-

Nota: El dato nacional de KARBE solo contiene información de los ingenios que proporcionaron los datos necesarios para el cálculo.

*Ingenios que aún no han iniciado zafra conforme a lo indicado en su 1er estimado.

Información acumulada por ingenio y grupo azucarero
Cuadro 8

Ingenio	Superficie industrializada	Caña molida	Rendimiento de campo	Producción de azúcar	Rendimiento de fábrica	Rendimiento agroindustrial	Azúcar refinada	Azúcar estándar	Azúcar blanco especial	Azúcar mascabado	Azúcar con pol menor a 99.2	KARBE neto teórico
	ha	t	t/ha	t	%	t azúcar/ha	t	t	t	t	t	kg/tCN
Nacional	97,091	6,870,745	70.77	583,431	8.49	6.01	103,145	414,794	9,104	-	56,388	98.217
Beta San Miguel	23,868	1,609,501	67.43	136,022	8.45	5.70	15,584	78,486	8,889	-	33,064	98.965
Central Casasano	1,546	155,980	100.91	17,195	11.02	11.12	-	17,195	-	-	-	114.689
San Francisco Ameca	2,109	199,975	94.83	16,949	8.48	8.04	-	8,060	8,889	-	-	94.375
Emiliano Zapata	2,034	184,048	90.48	21,041	11.43	10.34	-	21,041	-	-	-	121.981
Central San Miguelito	262	22,941	87.56	1,638	7.14	6.25	-	-	-	-	1,638	87.505
Queseria	1,572	124,617	79.25	11,582	9.29	7.37	-	11,582	-	-	-	110.298
Central El Potrero	2,841	203,161	71.51	15,584	7.67	5.49	15,584	-	-	-	-	95.316
Santa Rosalía	667	47,632	71.43	3,914	8.22	5.87	-	-	-	-	3,914	105.158
Central La Providencia	2,550	158,683	62.23	11,802	7.44	4.63	-	-	-	-	11,802	86.504
San Rafael de Pucté	5,475	302,988	55.34	21,486	7.09	3.92	-	5,777	-	-	15,709	90.591
Constancia	2,057	102,856	50.00	7,238	7.04	3.52	-	7,238	-	-	-	83.876
San Miguel del Naranjo	2,755	106,620	38.70	7,594	7.12	2.76	-	7,594	-	-	-	91.658
Zucarmex	18,464	1,662,433	90.04	158,347	9.53	8.58	5,477	151,083	-	-	1,787	106.052
Tamazula	530	80,928	152.62	5,477	6.77	10.33	5,477	-	-	-	-	115.035
Atencingo	3,584	400,686	111.81	44,399	11.08	12.39	-	44,399	-	-	-	118.311
Cía. La Fe (Pujilic)	4,020	425,596	105.88	48,477	11.39	12.06	-	48,477	-	-	-	117.687
Mahuixtlán	1,133	104,330	92.08	9,504	9.11	8.39	-	9,504	-	-	-	99.560
Melchor Ocampo	1,839	159,677	86.81	16,532	10.35	8.99	-	16,532	-	-	-	113.060
San Cristóbal	4,766	335,745	70.44	22,892	6.82	4.80	-	21,105	-	-	1,787	79.487
El Higo	2,591	155,472	60.00	11,066	7.12	4.27	-	11,066	-	-	-	90.613
Santos	2,784	190,708	68.51	15,786	8.28	5.67	-	15,786	-	-	-	99.314
Pedernales	621	53,875	86.81	4,460	8.28	7.19	-	4,460	-	-	-	95.069
Bellavista	892	74,803	83.85	6,084	8.13	6.82	-	6,084	-	-	-	99.412
CIASA (Cuatotolapam)	1,271	62,030	48.80	5,242	8.45	4.12	-	5,242	-	-	-	103.019
GAM	4,215	356,311	84.53	29,617	8.31	7.03	9,003	20,400	215	-	-	95.104
Tala	3,774	325,874	86.35	26,872	8.25	7.12	9,003	17,654	215	-	-	93.959
Lázaro Cárdenas	442	30,437	68.92	2,746	9.02	6.22	-	2,746	-	-	-	107.191
Porres	6,828	602,787	88.28	49,353	8.19	7.23	-	49,353	-	-	-	95.431
El Modelo	2,209	213,881	96.81	19,089	8.93	8.64	-	19,089	-	-	-	104.013
Huixtla	3,316	291,465	87.90	23,640	8.11	7.13	-	23,640	-	-	-	92.358
San Pedro	1,303	97,441	74.78	6,623	6.80	5.08	-	6,623	-	-	-	85.306
Santa Clara*	-	-	-	-	-	-	-	-	-	-	-	-
PIASA	18,481	871,367	47.15	64,639	7.42	3.50	64,639	-	-	-	-	89.539
Tres Valles	6,537	448,138	68.55	36,100	8.06	5.52	36,100	-	-	-	-	92.375
Plan de San Luis	2,135	82,863	38.81	5,345	6.45	2.50	5,345	-	-	-	-	106.692
Adolfo López Mateos	9,809	340,366	34.70	23,194	6.81	2.36	23,194	-	-	-	-	81.649
La Margarita	7,601	493,655	64.95	45,469	9.21	5.98	-	43,075	-	-	2,394	100.864
José María Morelos	757	65,117	86.03	5,146	7.90	6.80	-	5,146	-	-	-	89.943
La Margarita	4,188	296,354	70.75	27,466	9.27	6.56	-	26,349	-	-	1,117	98.745
Central Progreso	2,655	132,184	49.78	12,857	9.73	4.84	-	11,581	-	-	1,277	110.473
Pantaleón	4,025	311,458	77.38	22,347	7.18	5.55	1,093	8,710	-	-	12,544	90.020
El Mante	1,123	104,370	92.96	7,358	7.05	6.55	1,093	6,265	-	-	-	107.100
Pánuco	2,902	207,088	71.35	14,989	7.24	5.16	-	2,445	-	-	12,544	81.653
GAT	4,032	359,345	89.12	30,868	8.59	7.66	-	30,868	-	-	-	96.810
La Gloria	3,303	322,883	97.75	29,023	8.99	8.79	-	29,023	-	-	-	97.219
La Joya	729	36,463	50.00	1,845	5.06	2.53	-	1,845	-	-	-	93.121
Motzorongo	3,360	192,800	57.39	13,609	7.06	4.05	-	7,010	-	-	6,599	85.862
Central Motzorongo	2,393	146,100	61.05	10,321	7.06	4.31	-	5,864	-	-	4,457	85.132
El Refugio	967	46,700	48.32	3,288	7.04	3.40	-	1,146	-	-	2,143	88.138
García González	-	-	-	-	-	-	-	-	-	-	-	-
Calipam*	-	-	-	-	-	-	-	-	-	-	-	-
El Carmen*	-	-	-	-	-	-	-	-	-	-	-	-
Independientes	3,434	220,379	64.17	17,372	7.88	5.06	7,349	10,023	-	-	-	96.523
El Molino	1,440	109,756	76.23	9,921	9.04	6.89	-	9,921	-	-	-	-
San Nicolás	1,994	110,623	55.47	7,451	6.74	3.74	7,349	102	-	-	-	96.523
San José de Abajo	-	-	-	-	-	-	-	-	-	-	-	-

Nota: El dato nacional de KARBE solo contiene información de los ingenios que proporcionaron los datos necesarios para el cálculo.

*Ingenios que aún no han iniciado zafra conforme a lo indicado en su 1er estimado.

Información semanal por ingenio y región cañera
Cuadro 9

Ingenio	Superficie industrializada	Caña molida	Rendimiento de campo	Producción de azúcar	Rendimiento de fábrica	Rendimiento agroindustrial	Azúcar refinada	Azúcar estándar	Azúcar blanco especial	Azúcar mascabado	Azúcar con pol menor a 99.2	KARBE neto teórico
	ha	t	t/ha	t	%	t azúcar/ha	t	t	t	t	t	kg/cN
Nacional	23,670	1,596,068	67.43	152,836	9.58	6.46	34,510	103,178	2,414	-	12,735	99.870
Centro	1,547	135,781	87.76	16,340	12.03	10.56	-	16,340	-	-	-	119.090
Central Casasano	319	31,093	97.41	3,732	12.00	11.69	-	3,732	-	-	-	114.724
Atencingo	717	62,171	86.76	7,370	11.85	10.29	-	7,370	-	-	-	118.967
Emiliano Zapata	511	42,517	83.13	5,238	12.32	10.24	-	5,238	-	-	-	122.460
Calipam*	-	-	-	-	-	-	-	-	-	-	-	-
El Carmen*	-	-	-	-	-	-	-	-	-	-	-	-
Córdoba - Golfo	5,530	334,149	60.42	30,888	9.24	5.59	8,939	14,121	-	-	7,828	93.884
Central San Miguelito	213	19,876	93.50	1,454	7.32	6.84	-	-	-	-	1,454	87.496
La Margarita	562	40,622	72.25	4,353	10.72	7.74	-	4,328	-	-	25	101.206
Central Motzorongo	753	53,130	70.52	4,399	8.28	5.84	-	2,768	-	-	1,631	86.864
Central El Potrero	795	55,140	69.37	5,570	10.10	7.01	5,570	-	-	-	-	99.638
Central La Providencia	590	35,762	60.59	3,034	8.48	5.14	-	-	-	-	3,034	83.773
San Nicolás	652	35,227	54.00	3,370	9.57	5.17	3,370	-	-	-	-	99.393
Constancia	686	34,303	50.00	2,933	8.55	4.27	-	2,933	-	-	-	83.707
Central Progreso	625	30,288	48.50	3,256	10.75	5.21	-	3,256	-	-	-	111.848
El Refugio	654	29,800	45.56	2,521	8.46	3.85	-	836	-	-	1,684	89.168
San José de Abajo	-	-	-	-	-	-	-	-	-	-	-	-
Noreste	2,387	94,533	39.61	8,333	8.82	3.49	3,773	4,560	-	-	-	100.693
El Higo	315	18,898	60.00	1,538	8.14	4.88	-	1,538	-	-	-	97.217
Plan de San Luis	1,141	43,089	37.76	3,773	8.76	3.31	3,773	-	-	-	-	110.159
San Miguel del Naranjo	931	32,546	34.97	3,023	9.29	3.25	-	3,023	-	-	-	90.016
Pánuco	-	-	-	-	-	-	-	-	-	-	-	-
El Mante	-	-	-	-	-	-	-	-	-	-	-	-
Noroeste	387	30,874	79.88	3,283	10.63	8.49	-	3,283	-	-	-	-
El Molino	387	30,874	79.88	3,283	10.63	8.49	-	3,283	-	-	-	-
Pacífico	3,073	330,129	107.42	32,222	9.76	10.48	7,520	22,289	2,414	-	-	103.393
Pedernales	92	12,035	130.82	1,160	9.64	12.61	-	1,160	-	-	-	96.627
Tamazula	299	35,926	120.07	3,427	9.54	11.45	3,427	-	-	-	-	112.985
Lázaro Cárdenas	75	7,400	98.38	666	9.00	8.85	-	666	-	-	-	102.177
San Francisco Ameca	429	39,810	92.82	3,834	9.63	8.94	-	1,601	2,234	-	-	101.009
Bellavista	288	26,062	90.47	2,507	9.62	8.70	-	2,507	-	-	-	102.729
Tala	1,040	92,648	89.04	8,970	9.68	8.62	4,093	4,697	180	-	-	97.676
José María Morelos	333	29,190	87.61	2,549	8.73	7.65	-	2,549	-	-	-	88.829
Quesería	516	36,936	71.54	3,706	10.03	7.18	-	3,706	-	-	-	111.203
Melchor Ocampo	-	50,122	-	5,404	10.78	-	-	5,404	-	-	-	113.669
Santa Clara*	-	-	-	-	-	-	-	-	-	-	-	-
Papaloapan - Golfo	7,483	437,319	58.44	40,598	9.28	5.43	14,278	26,321	-	-	-	93.747
La Gloria	825	77,056	93.40	7,740	10.04	9.38	-	7,740	-	-	-	100.924
Mahuixtlán	142	12,865	90.69	1,259	9.78	8.87	-	1,259	-	-	-	98.025
El Modelo	407	36,634	90.07	3,459	9.44	8.50	-	3,459	-	-	-	108.411
San Pedro	396	31,236	78.87	2,579	8.26	6.51	-	2,579	-	-	-	88.973
San Cristóbal	1,408	106,086	75.35	8,691	8.19	6.17	-	8,691	-	-	-	85.041
Tres Valles	1,338	84,044	62.84	8,384	9.98	6.27	8,384	-	-	-	-	96.385
CIASA (Cuautotlapam)	515	27,450	53.33	2,593	9.45	5.04	-	2,593	-	-	-	101.460
Adolfo López Mateos	2,453	61,948	25.26	5,894	9.51	2.40	5,894	-	-	-	-	85.785
Sureste	3,263	233,284	71.49	21,171	9.08	6.49	-	16,264	-	-	4,907	103.186
Cía. La Fe (Pujitlic)	558	55,582	99.53	6,744	12.13	12.08	-	6,744	-	-	-	120.665
Huixtla	507	46,725	92.08	4,232	9.06	8.34	-	4,232	-	-	-	97.870
Santa Rosalía	667	47,632	71.43	3,914	8.22	5.87	-	-	-	-	3,914	105.158
San Rafael de Pucté	801	46,882	58.52	4,435	9.46	5.54	-	3,443	-	-	993	92.120
La Joya	729	36,463	50.00	1,845	5.06	2.53	-	1,845	-	-	-	93.121

Nota: El dato nacional de KARBE solo contiene información de los ingenios que proporcionaron los datos necesarios para el cálculo.

*Ingenios que aún no han iniciado zafra conforme a lo indicado en su 1er estimado.

Información acumulada por ingenio y región cañera
Cuadro 10

Ingenio	Superficie industrializada	Café molida	Rendimiento de campo	Producción de azúcar	Rendimiento de fábrica	Rendimiento agroindustrial	Azúcar refinada		Azúcar estándar		Azúcar blanco especial	Azúcar mascabado	Azúcar con pol menor a 99.2	KARBE neto teórico
	ha						t	t/ha	t	%				
Nacional	97,091	6,870,745	70.77	583,431	8.49	6.01	103,145	414,794	9,104	-	-	56,388	98,217	
Centro	7,163	740,713	103.40	82,635	11.16	11.54	-	82,635	-	-	-	-	118.461	
Atencingo	3,584	400,686	111.81	44,399	11.08	12.39	-	44,399	-	-	-	-	118.311	
Central Casasano	1,546	155,980	100.91	17,195	11.02	11.12	-	17,195	-	-	-	-	114.689	
Emiliano Zapata	2,034	184,048	90.48	21,041	11.43	10.34	-	21,041	-	-	-	-	121.981	
Calipam*	-	-	-	-	-	-	-	-	-	-	-	-	-	
El Carmen*	-	-	-	-	-	-	-	-	-	-	-	-	-	
Córdoba - Golfo	19,908	1,219,603	61.26	97,645	8.01	4.90	22,933	52,279	-	-	-	22,433	94,209	
Central San Miguelito	262	22,941	87.56	1,638	7.14	6.25	-	-	-	-	-	1,638	87.505	
Central El Potrero	2,841	203,161	71.51	15,584	7.67	5.49	15,584	-	-	-	-	-	95.316	
La Margarita	4,188	296,354	70.75	27,466	9.27	6.56	-	26,349	-	-	-	1,117	98.745	
Central La Providencia	2,550	158,683	62.23	11,802	7.44	4.63	-	-	-	-	-	11,802	86.504	
Central Motzorongo	2,393	146,100	61.05	10,321	7.06	4.31	-	5,864	-	-	-	4,457	85.132	
San Nicolás	1,994	110,623	55.47	7,451	6.74	3.74	7,349	102	-	-	-	-	96.523	
Constancia	2,057	102,856	50.00	7,238	7.04	3.52	-	7,238	-	-	-	-	83.876	
Central Progreso	2,655	132,184	49.78	12,857	9.73	4.84	-	11,581	-	-	-	1,277	110.473	
El Refugio	967	46,700	48.32	3,288	7.04	3.40	-	1,146	-	-	-	2,143	88.138	
San José de Abajo	-	-	-	-	-	-	-	-	-	-	-	-	-	
Noreste	11,506	656,413	57.05	46,352	7.06	4.03	6,438	27,370	-	-	-	12,544	92,585	
El Mante	1,123	104,370	92.96	7,358	7.05	6.55	1,093	6,265	-	-	-	-	107.100	
Pánuco	2,902	207,088	71.35	14,989	7.24	5.16	-	2,445	-	-	-	12,544	81.653	
El Higo	2,591	155,472	60.00	11,066	7.12	4.27	-	11,066	-	-	-	-	90.613	
Plan de San Luis	2,135	82,863	38.81	5,345	6.45	2.50	5,345	-	-	-	-	-	106.692	
San Miguel del Naranjo	2,755	106,620	38.70	7,594	7.12	2.76	-	7,594	-	-	-	-	91.658	
Noroeste	1,440	109,756	76.23	9,921	9.04	6.89	-	9,921	-	-	-	-	-	
El Molino	1,440	109,756	76.23	9,921	9.04	6.89	-	9,921	-	-	-	-	-	
Pacífico	12,536	1,115,303	88.97	95,848	8.59	7.65	14,481	72,264	9,104	-	-	-	100,672	
Tamazula	530	80,928	152.62	5,477	6.77	10.33	5,477	-	-	-	-	-	115.035	
San Francisco Ameca	2,109	199,975	94.83	16,949	8.48	8.04	-	8,060	8,889	-	-	-	94.375	
Pedernales	621	53,875	86.81	4,460	8.28	7.19	-	4,460	-	-	-	-	95.069	
Melchor Ocampo	1,839	159,677	86.81	16,532	10.35	8.99	-	16,532	-	-	-	-	113.060	
Tala	3,774	325,874	86.35	26,872	8.25	7.12	9,003	17,654	215	-	-	-	93.959	
José María Morelos	757	65,117	86.03	5,146	7.90	6.80	-	5,146	-	-	-	-	89.943	
Bellavista	892	74,803	83.85	6,084	8.13	6.82	-	6,084	-	-	-	-	99.412	
Quesería	1,572	124,617	79.25	11,582	9.29	7.37	-	11,582	-	-	-	-	110.298	
Lázaro Cárdenas	442	30,437	68.92	2,746	9.02	6.22	-	2,746	-	-	-	-	107.191	
Santa Clara*	-	-	-	-	-	-	-	-	-	-	-	-	-	
Papaloapan - Golfo	30,332	1,924,813	63.46	151,667	7.88	5.00	59,293	90,587	-	-	-	1,787	90,682	
La Gloria	3,303	322,883	97.75	29,023	8.99	8.79	-	29,023	-	-	-	-	97.219	
El Modelo	2,209	213,881	96.81	19,089	8.93	8.64	-	19,089	-	-	-	-	104.013	
Mahuixtlán	1,133	104,330	92.08	9,504	9.11	8.39	-	9,504	-	-	-	-	99.560	
San Pedro	1,303	97,441	74.78	6,623	6.80	5.08	-	6,623	-	-	-	-	85.306	
San Cristóbal	4,766	335,745	70.44	22,892	6.82	4.80	-	21,105	-	-	-	1,787	79.487	
Tres Valles	6,537	448,138	68.55	36,100	8.06	5.52	36,100	-	-	-	-	-	92.375	
CIASA (Cuatotolapam)	1,271	62,030	48.80	5,242	8.45	4.12	-	5,242	-	-	-	-	103.019	
Adolfo López Mateos	9,809	340,366	34.70	23,194	6.81	2.36	23,194	-	-	-	-	-	81.649	
Sureste	14,206	1,104,144	77.72	99,362	9.00	6.99	-	79,739	-	-	-	19,624	102,667	
Cía. La Fe (Pujilic)	4,020	425,596	105.88	48,477	11.39	12.06	-	48,477	-	-	-	-	117.687	
Huixtla	3,316	291,465	87.90	23,640	8.11	7.13	-	23,640	-	-	-	-	92.358	
Santa Rosalía	667	47,632	71.43	3,914	8.22	5.87	-	-	-	-	-	3,914	105.158	
San Rafael de Pucté	5,475	302,988	55.34	21,486	7.09	3.92	-	5,777	-	-	-	15,709	90.591	
La Joya	729	36,463	50.00	1,845	5.06	2.53	-	1,845	-	-	-	-	93.121	

Nota: El dato nacional de KARBE solo contiene información de los ingenios que proporcionaron los datos necesarios para el cálculo.
*Ingenios que aún no han iniciado zafra conforme a lo indicado en su 1er estimado.

Información semanal por Entidad Federativa
Cuadro 11

Entidad federativa	Superficie industrializada	Caña molida	Rendimiento de campo	Producción de azúcar	Rendimiento de fábrica	Rendimiento agroindustrial	Azúcar refinada	Azúcar estándar	Azúcar blanco especial	Azúcar mascabado	Azúcar con pol menor a 99.2	KARBE neto teórico
	ha	t	t/ha	t	%	t azúcar/ha	t	t	t	t	t	kg/tCN
Total nacional	23,670	1,596,068	67.43	152,836	9.58	6.46	34,510	103,178	2,414	-	12,735	99.870
Michoacán	167	19,435	116.23	1,826	9.40	10.92	-	1,826	-	-	-	98.740
Jalisco	2,390	273,758	114.55	26,689	9.75	11.17	7,520	16,756	2,414	-	-	102.666
Chiapas	1,066	102,307	95.98	10,976	10.73	10.30	-	10,976	-	-	-	110.768
Morelos	831	73,610	88.62	8,970	12.19	10.80	-	8,970	-	-	-	119.192
Puebla	717	62,171	86.76	7,370	11.85	10.29	-	7,370	-	-	-	118.967
Nayarit	387	30,874	79.88	3,283	10.63	8.49	-	3,283	-	-	-	-
Colima	516	36,936	71.54	3,706	10.03	7.18	-	3,706	-	-	-	111.203
Tabasco	667	47,632	71.43	3,914	8.22	5.87	-	-	-	-	3,914	105.158
Veracruz	9,659	657,995	68.12	60,256	9.16	6.24	17,323	36,815	-	-	6,119	94.410
Quintana Roo	801	46,882	58.52	4,435	9.46	5.54	-	3,443	-	-	993	92.120
Oaxaca	3,669	132,370	36.08	12,768	9.65	3.48	5,894	5,164	-	-	1,709	91.291
Campeche	729	36,463	50.00	1,845	5.06	2.53	-	1,845	-	-	-	93.121
San Luis Potosí	2,072	75,635	36.51	6,795	8.98	3.28	3,773	3,023	-	-	-	101.544

Nota: El dato nacional de KARBE solo contiene información de los ingenios que proporcionaron los datos necesarios para el cálculo.

Información acumulada por Entidad Federativa
Cuadro 12

Entidad federativa	Superficie industrializada	Caña molida	Rendimiento de campo	Producción de azúcar	Rendimiento de fábrica	Rendimiento agroindustrial	Azúcar refinada	Azúcar estándar	Azúcar blanco especial	Azúcar mascabado	Azúcar con pol menor a 99.2	KARBE neto teórico
	ha	t	t/ha	t	%	t azúcar/ha	t	t	t	t	t	kg/tCN
Total nacional	97,091	6,870,745	70.77	583,431	8.49	6.01	103,145	414,794	9,104	-	56,388	98.217
Puebla	3,584	400,686	111.81	44,399	11.08	12.39	-	44,399	-	-	-	118.311
Chiapas	7,335	717,061	97.75	72,117	10.06	9.83	-	72,117	-	-	-	107.945
Morelos	3,580	340,027	94.99	38,236	11.24	10.68	-	38,236	-	-	-	118.636
Tamaulipas	1,123	104,370	92.96	7,358	7.05	6.55	1,093	6,265	-	-	-	107.100
Jalisco	9,901	906,374	91.54	77,060	8.50	7.78	14,481	53,475	9,104	-	-	99.451
Michoacán	1,062	84,312	79.37	7,206	8.55	6.78	-	7,206	-	-	-	99.444
Colima	1,572	124,617	79.25	11,582	9.29	7.37	-	11,582	-	-	-	110.298
Nayarit	1,440	109,756	76.23	9,921	9.04	6.89	-	9,921	-	-	-	-
Tabasco	667	47,632	71.43	3,914	8.22	5.87	-	-	-	-	3,914	105.158
Veracruz	40,769	2,823,556	69.26	221,419	7.84	5.43	59,033	128,882	-	-	33,504	91.851
Quintana Roo	5,475	302,988	55.34	21,486	7.09	3.92	-	5,777	-	-	15,709	90.591
Campeche	729	36,463	50.00	1,845	5.06	2.53	-	1,845	-	-	-	93.121
Oaxaca	14,964	683,420	45.67	53,948	7.89	3.61	23,194	27,494	-	-	3,260	89.520
San Luis Potosí	4,890	189,483	38.75	12,939	6.83	2.65	5,345	7,594	-	-	-	98.286

Nota: El dato nacional de KARBE solo contiene información de los ingenios que proporcionaron los datos necesarios para el cálculo.

Variación semanal respecto al 1er estimado de producción, zafra 2023/24
Cuadro 13

Ingenio	Información real					Variación absoluta (real - 1er estimado)				
	Superficie industrializada	Caña molida	Rendimiento de campo	Producción de azúcar	Rendimiento de fábrica	Superficie industrializada	Caña molida	Rendimiento de campo	Producción de azúcar	Rendimiento de fábrica
	ha	t	t/ha	t	%	ha	t	t/ha	t	%
Nacional	23,670	1,596,068	67.43	152,836	9.58	-9,462	-383,200	7.69	-57,682	-1.06
Centro	1,547	135,781	87.76	16,340	12.03	-150	-26,319	-7.77	-2,936	0.14
Central Casasano	319	31,093	97.41	3,732	12.00	36	1,307	-7.58	21	-0.45
Atencingo	717	62,171	86.76	7,370	11.85	183	872	-28.20	-217	-0.52
Calipam*	-	-	-	-	-	-90	-6,765	-74.98	-590.28	-8.73
Emiliano Zapata	511	42,517	83.13	5,238	12.32	-5	-2,933	-4.82	-779	-0.92
El Carmen*	-	-	-	-	-	-273	-18,800	-68.86	-1,371	-7.29
Córdoba - Golfo	5,530	334,149	60.42	30,888	9.24	-1,479	-68,044	3.05	-12,188	-1.47
El Refugio	654	29,800	45.56	2,521	8.46	186	4,073	-9.44	-156	-1.95
San Nicolás	652	35,227	54.00	3,370	9.57	60	-3,281	-11.00	-216	0.25
Central San Miguelito	213	19,876	93.50	1,454	7.32	-119	-524	31.89	-517	-2.35
Central El Potrero	795	55,140	69.37	5,570	10.10	-36	-860	1.96	-692	-1.08
Constancia	686	34,303	50.00	2,933	8.55	8	-113	-0.73	-767	-2.20
La Margarita	562	40,622	72.25	4,353	10.72	-374	-4,228	24.34	-868	-0.92
Central La Providencia	590	35,762	60.59	3,034	8.48	-29	-2,906	-1.86	-1,124	-2.27
Central Progreso	625	30,288	48.50	3,256	10.75	-181	-8,058	0.90	-1,453	-1.53
Central Motzorongo	753	53,130	70.52	4,399	8.28	-264	-6,585	11.82	-1,494	-1.59
San José de Abajo	-	-	-	-	-	-731	-45,562	-62.32	-4,902	-10.76
Noreste	2,387	94,533	39.61	8,333	8.82	-6,286	-229,799	2.21	-26,115	-1.80
San Miguel del Naranjo	931	32,546	34.97	3,023	9.29	-1,155	-17,454	11.00	-2,246	-1.25
Plan de San Luis	1,141	43,089	37.76	3,773	8.76	-480	-9,188	5.51	-2,249	-2.76
El Higo	315	18,898	60.00	1,538	8.14	-898	-54,481	-0.50	-6,193	-2.40
El Mante	-	-	-	-	-	-1,252	-68,734	-54.89	-7,191	-10.46
Pánuco	-	-	-	-	-	-2,500	-79,942	-31.98	-8,235	-10.30
Noroeste	387	30,874	79.88	3,283	10.63	-64	-2,126	6.55	-83	0.43
El Molino	387	30,874	79.88	3,283	10.63	-64	-2,126	6.55	-83	0.43
Pacífico	3,073	330,129	107.42	32,222	9.76	-1,803	-61,338	27.14	-10,584	-1.17
Tala	1,040	92,648	89.04	8,970	9.68	-39.16	12,648	14.94	739	-0.61
Melchor Ocampo	-	50,122	-	5,404	10.78	-404.99	3,548	-115.00	145	-0.51
José María Morelos	333	29,190	87.61	2,549	8.73	-19.81	1,690	9.70	15	-0.48
Pedernales	92	12,035	130.82	1,160	9.64	-92.00	-2,842	49.96	-364	-0.60
Bellavista	288	26,062	90.47	2,507	9.62	-107.42	-3,014	16.95	-638	-1.20
San Francisco Ameca	429	39,810	92.82	3,834	9.63	-95.18	-3,090	10.96	-710	-0.96
Lázaro Cárdenas	75	7,400	98.38	666	9.00	-125.44	-6,750	27.86	-938	-2.34
Quesería	516	36,936	71.54	3,706	10.03	-240.68	-8,304	11.77	-1,596	-1.69
Santa Clara*	-	-	-	-	-	-370.00	-30,040	-81.19	-3,371	-11.22
Tamazula	299	35,926	120.07	3,427	9.54	-308.42	-25,184	19.50	-3,865	-2.39
Papaloapan - Golfo	7,483	437,319	58.44	40,598	9.28	463	1,196	-3.68	-3,903	-0.92
Adolfo López Mateos	2,453	61,948	25.26	5,894	9.51	1,458	8,748	-28.21	802	-0.06
Tres Valles	1,338	84,044	62.84	8,384	9.98	-251	4,044	12.47	-121	-0.66
Mahuixtlán	142	12,865	90.69	1,259	9.78	-46	-1,135	16.17	-188	-0.55
La Gloria	825	77,056	93.40	7,740	10.04	105	4,646	-7.20	-260	-1.00
San Cristóbal	1,408	106,086	75.35	8,691	8.19	-318	12,453	21.09	-283	-1.39
CIASA (Cuatotolapam)	515	27,450	53.33	2,593	9.45	-136	-3,030	6.49	-303	-0.05
El Modelo	407	36,634	90.07	3,459	9.44	-88	-10,766	-5.79	-1,709	-1.46
San Pedro	396	31,236	78.87	2,579	8.26	-262	-13,764	10.50	-1,841	-1.57
Sureste	3,263	233,284	71.49	21,171	9.08	-143	3,230	3.95	-1,874	-0.94
Santa Rosalía	667	47,632	71.43	3,914	8.22	148	16,582	11.58	828	-1.72
Cia. La Fe (Pujitlic)	558	55,582	99.53	6,744	12.13	-77	-1,778	9.25	-334	-0.21
La Joya	729	36,463	50.00	1,845	5.06	230	6,518	-10.01	-401	-2.44
San Rafael de Pucté	801	46,882	58.52	4,435	9.46	-319	-9,118	8.52	-746	0.21
Huixtla	507	46,725	92.08	4,232	9.06	-126	-8,974	4.08	-1,221	-0.73

*Ingenios que aún no han iniciado zafra conforme a lo indicado en su 1er estimado.

Variación acumulada respecto al 1er estimado de producción, zafra 2023/24
Cuadro 14

Ingenio	Información real						Variación absoluta (real - 1er estimado)				
	Superficie industrializada	Caña molida	Rendimiento de campo	Producción de azúcar	Rendimiento de fábrica	Superficie industrializada	Caña molida	Rendimiento de campo	Producción de azúcar	Rendimiento de fábrica	
	ha	t	t/ha	t	%	ha	t	t/ha	t	%	
Nacional	97,091	6,870,745	70.77	583,431	8.49	-58,884	-2,996,343	7.51	-398,952	-1.47	
Centro	7,163	740,713	103.40	82,635	11.16	-1,513	-156,369	0.01	-23,407	-0.66	
Calipam*	-	-	-	-	-	-90	-6,765	-74.98	-590	-8.73	
El Carmen*	-	-	-	-	-	-636	-42,510	-66.84	-2,519	-5.93	
Atencingo	3,584	400,686	111.81	44,399	11.08	121	-14,229	-8.02	-4,962	-0.82	
Emiliano Zapata	2,034	184,048	90.48	21,041	11.43	-477	-36,802	2.53	-7,515	-1.50	
Central Casasano	1,546	155,980	100.91	17,195	11.02	-431	-56,062	-6.35	-7,821	-0.77	
Córdoba - Golfo	19,908	1,219,603	61.26	97,645	8.01	-13,334	-670,647	4.40	-90,741	-1.96	
Central San Miguelito	262	22,941	87.56	1,638	7.14	-392	-17,359	25.95	-2,232	-2.46	
Constancia	2,057	102,856	50.00	7,238	7.04	-241	-13,710	-0.73	-4,778	-3.27	
El Refugio	967	46,700	48.32	3,288	7.04	-565	-37,523	-6.68	-5,183	-3.02	
Central Progreso	2,655	132,184	49.78	12,857	9.73	-737	-29,247	2.19	-6,285	-2.13	
La Margarita	4,188	296,354	70.75	27,466	9.27	-2,517	-24,907	22.85	-6,318	-1.25	
Central El Potrero	2,841	203,161	71.51	15,584	7.67	-672	-34,839	3.77	-7,397	-1.98	
Central La Providencia	2,550	158,683	62.23	11,802	7.44	-542	-34,579	-0.27	-7,573	-2.59	
San Nicolás	1,994	110,623	55.47	7,451	6.74	-1,277	-89,991	-5.86	-8,965	-1.45	
Central Motzorongo	2,393	146,100	61.05	10,321	7.06	-1,150	-61,882	2.35	-9,678	-2.55	
San José de Abajo	-	-	-	-	-	-5,241	-32,611	-62.32	-32,333	-9.90	
Noreste	11,506	656,413	57.05	46,352	7.06	-24,111	-952,164	11.89	-115,843	-3.02	
El Higo	2,591	155,472	60.00	11,066	7.12	-1630	-103,638	-1.38	-15,374	-3.09	
San Miguel del Naranjo	2,755	106,620	38.70	7,594	7.12	-3374	-40,380	14.72	-7,491	-3.14	
Plan de San Luis	2,135	82,863	38.81	5,345	6.45	-3880	-110,089	6.57	-14,655	-3.86	
El Mante	1,123	104,370	92.96	7,358	7.05	-5,416	-279,334	34.27	-30,732	-2.88	
Pánuco	2,902	207,088	71.35	14,989	7.24	-9,812	-417,722	22.21	-47,590	-2.78	
Noroeste	1,440	109,756	76.23	9,921	9.04	-110	-13,744	-3.44	-886	0.29	
El Molino	1,440	109,756	76.23	9,921	9.04	-110	-13,744	-3.44	-886	0.29	
Pacífico	12,536	1,115,303	88.97	95,848	8.59	-7,659	-544,780	6.76	-70,290	-1.41	
Pedernales	621	53,875	86.81	4,460	8.28	-19	2,153	6.00	-214	-0.76	
Melchor Ocampo	1,839	159,677	86.81	16,532	10.35	320	-19,069	-30.82	-2,464	-0.27	
Quesería	1,572	124,617	79.25	11,582	9.29	-675	-14,409	17.39	-3,102	-1.27	
Lázaro Cárdenas	442	30,437	68.92	2,746	9.02	-365	-26,463	-1.60	-3,413	-1.80	
Tala	3,774	325,874	86.35	26,872	8.25	-647	-1,726	12.25	-3,739	-1.10	
José María Morelos	757	65,117	86.03	5,146	7.90	-679	-48,633	6.82	-4,303	-0.40	
Santa Clara*	-	-	-	-	-	-570	-46,670	-81.88	-4,422	-9.48	
San Francisco Armea	2,109	199,975	94.83	16,949	8.48	-978	-52,700	12.97	-7,774	-1.31	
Bellavista	892	74,803	83.85	6,084	8.13	-1,707	-129,767	5.14	-13,833	-1.60	
Tamazula	530	80,928	152.62	5,477	6.77	-2,338	-207,496	52.05	-27,026	-4.50	
Papaloapan - Golfo	30,332	1,924,813	63.46	151,667	7.88	-5,703	-366,871	-0.14	-63,080	-1.49	
Mahuixtlán	1,133	104,330	92.08	9,504	9.11	-135	830	10.49	-785	-0.83	
CIASA (Cuatotolapam)	1,271	62,030	48.80	5,242	8.45	-666	-24,500	4.13	-2,524	-0.52	
Adolfo López Mateos	9,809	340,366	34.70	23,194	6.81	3,421	-1,234	-18.78	-6,170	-1.78	
La Gloria	3,303	322,883	97.75	29,023	8.99	199	-22,789	-13.61	-7,310	-1.52	
San Pedro	1,303	97,441	74.78	6,623	6.80	-1,314	-80,559	6.77	-9,487	-2.25	
El Modelo	2,209	213,881	96.81	19,089	8.93	-578	-71,419	-5.56	-10,789	-1.55	
San Cristóbal	4,766	335,745	70.44	22,892	6.82	-2,975	-84,338	16.17	-12,556	-1.62	
Tres Valles	6,537	448,138	68.55	36,100	8.06	-3,655	-82,862	16.45	-13,460	-1.28	
Sureste	14,206	1,104,144	77.72	99,362	9.00	-6,454	-291,769	10.16	-34,704	-0.61	
Cia. La Fe (Pujitlic)	4,020	425,596	105.88	48,477	11.39	-430	23,891	15.60	1,230	-0.37	
La Joya	729	36,463	50.00	1,845	5.06	-33	-10,593	-11.73	-1,684	-2.44	
Huixtla	3,316	291,465	87.90	23,640	8.11	-490	-57,462	-3.79	-7,552	-0.83	
Santa Rosalía	667	47,632	71.43	3,914	8.22	-2,099	-121,593	10.24	-12,119	-1.26	
San Rafael de Pucté	5,475	302,988	55.34	21,486	7.09	-3,402	-126,012	7.02	-14,580	-1.32	

*Ingenios que aún no han iniciado zafra conforme a lo indicado en su 1er estimado.

Cifras de los ingenios del 1er estimado de producción, para la semana 14 con fecha de corte al 06/12/2023
Cuadro 15

Ingenio	Superficie a industrializar	Caña a moler	Rendimiento de campo	Azúcar total a producir	Rendimiento de fábrica	Rendimiento agroindustrial	Azúcar a producir con pol menor a 99.2
	ha	t	t/ha	t	%	t azúcar/ha	t
Nacional	33,536	2,001,197	59.67	213,467	10.67	6.37	31,149
Centro	1,673	160,455	95.89	19,574	12.20	11.70	-
Central Casasano	284	29,786	104.99	3,786	12.71	13.34	-
El Carmen*	221	15,155	68.57	1,200	7.92	5.43	-
Atencingo	539	61,299	113.76	7,676	12.52	14.25	-
Emiliano Zapata	539	47,450	87.95	6,322	13.32	11.72	-
Calipam*	90	6,765	74.98	590	8.73	6.54	-
Córdoba - Golfo	6,749	388,481	57.56	42,720	11.00	6.33	7,873
Central San Miguelito	336	20,700	61.61	2,129	10.28	6.34	2,129
Central El Potrero	829	55,000	66.34	6,397	11.63	7.72	-
San Nicolás	701	45,595	65.00	4,336	9.51	6.18	-
San José de Abajo	732	45,608	62.32	5,024	11.02	6.87	-
La Margarita	796	38,110	47.91	4,536	11.90	5.70	-
Central Progreso	818	38,947	47.60	4,824	12.38	5.89	-
Central Motzorongo	910	53,435	58.70	5,407	10.12	5.94	-
El Refugio	406	22,338	55.00	2,351	10.52	5.79	1,725
Central La Providencia	542	34,332	63.36	4,019	11.71	7.42	4,019
Constancia	678	34,416	50.73	3,699	10.75	5.45	-
Noreste	8,936	342,211	38.30	35,701	10.43	4.00	2,211
El Higo	1,180	70,474	59.70	7,523	10.67	6.37	-
Pánuco	2,500	89,456	35.78	9,214	10.30	3.69	2,211
El Mante	1,285	70,000	54.47	7,190	10.27	5.60	-
Plan de San Luis	1,702	54,874	32.24	6,356	11.58	3.73	-
San Miguel del Naranjo	1,961	47,000	23.97	5,058	10.76	2.58	-
Alianza Popular	308	10,407	33.84	361	3.46	1.17	-
Noroeste	450	32,000	71.11	3,360	10.50	7.47	-
El Molino	450	32,000	71.11	3,360	10.50	7.47	-
Pacífico	4,842	391,721	80.90	43,301	11.05	8.94	-
José María Morelos	373	28,750	77.08	2,767	9.62	7.42	-
Tamazula	601	60,446	100.57	7,308	12.09	12.16	-
Melchor Ocampo	424	46,609	110.00	5,370	11.52	12.67	-
Tala	1,107	82,000	74.10	8,760	10.68	7.92	-
San Francisco Ameca	517	42,300	81.86	4,575	10.82	8.85	-
Bellavista	396	26,880	67.96	3,045	11.33	7.70	-
Quesería	670	46,610	69.61	4,950	10.62	7.39	-
Pedernales	185	14,926	80.68	1,614	10.81	8.72	-
Santa Clara*	370	29,050	78.51	3,298	11.35	8.91	-
Lázaro Cárdenas	201	14,150	70.52	1,614	11.40	8.04	-
Papaloapan - Golfo	6,795	421,657	62.06	43,391	10.29	6.39	11,860
San Cristóbal	1,725	93,633	54.27	9,163	9.79	5.31	9,163
CIASA (Cuatrotolapam)	547	26,380	48.20	2,697	10.22	4.93	2,697
San Pedro	592	43,000	72.61	4,250	9.88	7.18	-
Adolfo López Mateos	1,070	57,200	53.46	5,555	9.71	5.19	-
La Gloria	627	60,944	97.18	6,760	11.09	10.78	-
Mahuixtlán	176	14,000	79.55	1,455	10.39	8.27	-
El Modelo	393	36,500	92.88	3,993	10.94	10.16	-
Tres Valles	1,663	90,000	54.10	9,517	10.57	5.72	-
Sureste	4,091	264,671	64.69	25,419	9.60	6.21	9,206
Santa Rosalía	570	34,100	59.82	3,445	10.10	6.04	3,445
Presidente Benito Juárez	350	16,000	45.69	79	0.49	0.22	-
San Rafael de Pucté	1,150	56,000	48.70	5,295	9.45	4.60	-
Huixtla	674	58,619	87.00	5,760	9.83	8.55	5,760
La Joya	717	43,040	60.03	3,726	8.66	5.20	-
Cia. La Fe (Pujilic)	630	56,912	90.28	7,114	12.50	11.28	-

*Ingenios que aún no han iniciado zafra conforme a lo indicado en su 1er estimado.