

Fechas de inicio de zafra, 1er estimado.

Cuadro 1

#	Ingenio	Fecha Real	Fecha estimada	Diferencia de días
1	La Margarita	9 de noviembre de 2023	9 de noviembre de 2023	En tiempo
2	Cía. La Fe (Pujilic)	15 de noviembre de 2023	15 de noviembre de 2023	En tiempo
3	Huixtla	15 de noviembre de 2023	15 de noviembre de 2023	En tiempo
4	Atencingo	15 de noviembre de 2023	15 de noviembre de 2023	En tiempo
5	Pánuco	15 de noviembre de 2023	10 de noviembre de 2023	Atrasó 5
6	Mahuixtlán	16 de noviembre de 2023	16 de noviembre de 2023	En tiempo
7	San Rafael de Pucté	17 de noviembre de 2023	8 de noviembre de 2023	Atrasó 9
8	Adolfo López Mateos	19 de noviembre de 2023	18 de noviembre de 2023	Atrasó 1
9	Central Casasano	20 de noviembre de 2023	8 de noviembre de 2023	Atrasó 12
10	Tres Valles	20 de noviembre de 2023	15 de noviembre de 2023	Atrasó 5
11	El Modelo	21 de noviembre de 2023	16 de noviembre de 2023	Atrasó 5
12	San José de Abajo	23 de noviembre de 2023	10 de noviembre de 2023	Atrasó 13
13	San Francisco Ameca	24 de noviembre de 2023	23 de noviembre de 2023	Atrasó 1
14	El Higo	24 de noviembre de 2023	5 de diciembre de 2023	Adelantó 11
15	Central La Providencia	25 de noviembre de 2023	25 de noviembre de 2023	En tiempo
16	Tala	27 de noviembre de 2023	26 de noviembre de 2023	Atrasó 1
17	Emiliano Zapata	28 de noviembre de 2023	25 de noviembre de 2023	Atrasó 3
18	Central Progreso	30 de noviembre de 2023	30 de noviembre de 2023	En tiempo
19	El Mante	1 de diciembre de 2023	22 de noviembre de 2023	Atrasó 9
20	La Gloria	1 de diciembre de 2023	28 de noviembre de 2023	Atrasó 3
21	San Cristóbal	1 de diciembre de 2023	29 de noviembre de 2023	Atrasó 2
22	San Pedro	1 de diciembre de 2023	30 de noviembre de 2023	Atrasó 1
23	Central El Potrero	4 de diciembre de 2023	4 de diciembre de 2023	En tiempo
24	San Nicolás	4 de diciembre de 2023	4 de diciembre de 2023	En tiempo
25	Pedernales	6 de diciembre de 2023	5 de diciembre de 2023	Atrasó 1
26	Bellavista	6 de diciembre de 2023	15 de noviembre de 2023	Atrasó 21
27	El Molino	7 de diciembre de 2023	7 de diciembre de 2023	En tiempo
28	Lázaro Cárdenas	9 de diciembre de 2023	2 de diciembre de 2023	Atrasó 7
29	Melchor Ocampo	9 de diciembre de 2023	4 de diciembre de 2023	Atrasó 5
30	San Miguel del Naranjo	10 de diciembre de 2023	10 de diciembre de 2023	En tiempo
31	Quesería	10 de diciembre de 2023	10 de diciembre de 2023	En tiempo
32	Constancia	11 de diciembre de 2023	8 de diciembre de 2023	Atrasó 3
33	Central Motzorongo	12 de diciembre de 2023	6 de diciembre de 2023	Atrasó 6
34	Plan de San Luis	14 de diciembre de 2023	6 de diciembre de 2023	Atrasó 8
35	José María Morelos	16 de diciembre de 2023	3 de diciembre de 2023	Atrasó 13
36	CIASA (Cuatolapam)	18 de diciembre de 2023	11 de diciembre de 2023	Atrasó 7
37	El Refugio	20 de diciembre de 2023	7 de diciembre de 2023	Atrasó 13
38	Tamazula	21 de diciembre de 2023	27 de noviembre de 2023	Atrasó 24
39	Central San Miguelito	23 de diciembre de 2023	17 de diciembre de 2023	Atrasó 6
40	Santa Rosalía*		24 de noviembre de 2023	No inició
41	El Carmen*		16 de diciembre de 2023	No inició
42	Santa Clara*		20 de diciembre de 2023	No inició
43	La Joya*		20 de diciembre de 2023	No inició

\*Ingenios que aún no han iniciado zafra conforme a lo indicado en su 1er estimado.

**Nota:** En la semana 12, el Ingenio Central San Miguelito entregó diario de fábrica, por lo que su superficie es estimada por el CONADESUC. Los ingenios Pánuco, El Mante y San José de Abajo no entregaron información en la semana reportada.

Avance de Producción de Caña de Azúcar. Zafra 2023/2024



23/12/23

Ingenios, avance de producción de caña de azúcar

- ◆ Aún no inicia zafra. 5
- En zafra. 39
- Con retraso en su inicio de zafra. 4

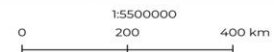

**Inicios de zafra del 1er estimado**

**Cuadro 2**

Mes	Fecha de corte	Número de Ingenios	Acumulado
Noviembre	11-nov-23	5	5
	18-nov-23	8	13
	25-nov-23	5	18
Diciembre	02-dic-23	7	25
	09-dic-23	11	36
	16-dic-23	4	40
	23-dic-23	3	43
Enero	30-dic-23	1	44
	06-ene-24	2	46
	13-ene-24	2	48

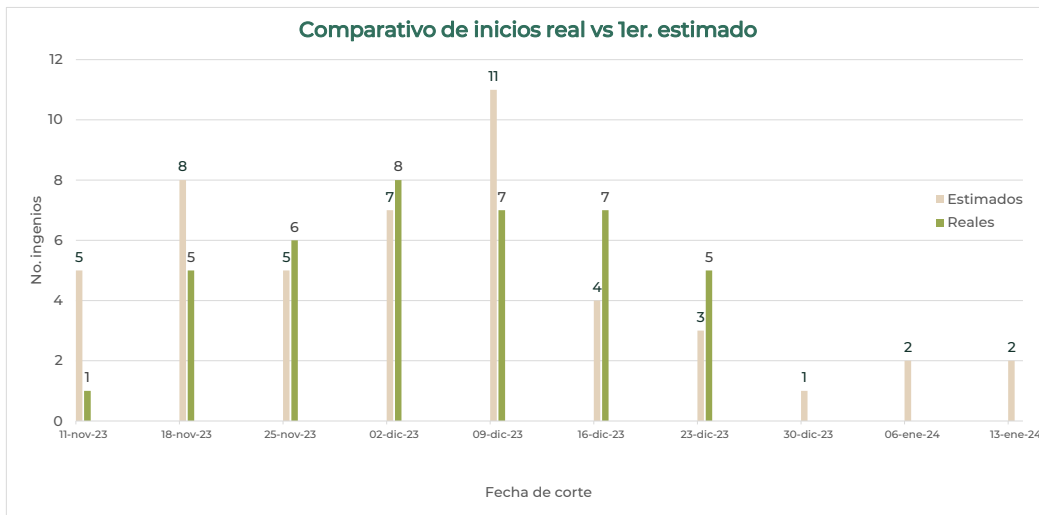

Comparativos nacionales

Semanal

Cuadro 3

Variable	Superficie industrializada	Caña molida	Rendimiento de campo	Producción total de azúcar	Rendimiento de fábrica	Rendimiento agroindustrial
	ha	t	t/ha	t	%	t azúcar/ha
Zafra 2023/24 (a)	24,431	1,637,109	67.01	144,025	8.80	5.90
1er. estimado, zafra 2023/24 (b)	32,543	1,993,888	61.27	208,090	10.44	6.39
Zafra 2022/23 (c)*	25,669	1,922,276	74.89	179,261	9.33	6.98
<b>Diferencias</b>						
(a) - (b)	-8,112	-356,779	5.74	-64,065	-1.64	-0.49
(a) - (c)*	-1,239	-285,167	-7.88	-35,236	-0.53	-1.08

\*Semana 12 con fecha de corte al 17/12/2022

Semanal de calidades de azúcar (t)

Cuadro 4

Variable	Azúcar refinada	Azúcar estándar	Azúcar blanco especial	Azúcar mascabado	Azúcar con pol menor a 99.2
	t	t	t	t	t
Real zafra 2023/24 (d)	30,752	106,053	1,107	-	6,113
Real zafra 2022/23 (e)*	25,988	115,637	5,062	-	32,573
<b>Diferencias</b>					
(d) - (e)*	4,763	-9584	-3955	-	-26,460

\*Semana 12 con fecha de corte al 17/12/2022

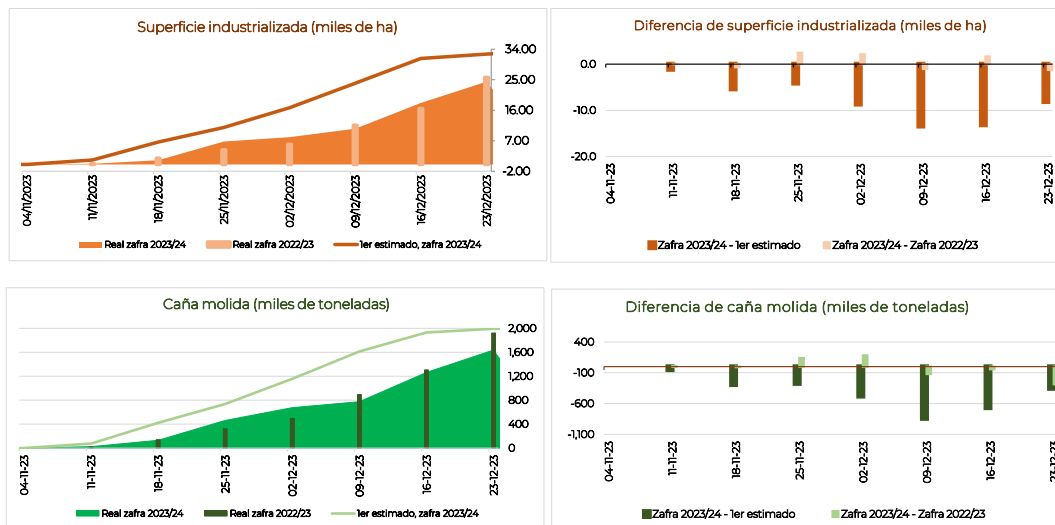

**Comparativos nacionales**

**Acumulados**

**Cuadro 5**

Variable	Superficie industrializada	Caña molida	Rendimiento de campo	Producción total de azúcar	Rendimiento de fábrica	Rendimiento agroindustrial
	ha	t	t/ha	t	%	t azúcar/ha
Zafra 2023/24 (a)	70,520	5,067,588	71.86	415,605	8.20	5.89
1er. estimado, zafra 2023/24 (b)	122,844	7,887,820	64.21	771,864	9.79	6.28
Zafra 2022/23 (c)*	66,082	5,092,544	77.06	457,547	8.98	6.92
<b>Diferencias</b>						
<b>(a) - (b)</b>	<b>-52,324</b>	<b>-2,820,232</b>	<b>7.65</b>	<b>-356,259</b>	<b>-1.59</b>	<b>-0.39</b>
<b>(a) - (c)*</b>	<b>4,438</b>	<b>-24,956</b>	<b>-5.20</b>	<b>-41,942</b>	<b>-0.78</b>	<b>-1.03</b>

\*Semana 12 con fecha de corte al 17/12/2022

**Acumulados de calidades de azúcar (t)**

**Cuadro 6**

Variable	Azúcar refinada	Azúcar estándar	Azúcar blanco especial	Azúcar mascabado	Azúcar con pol menor a 99.2
Real zafra 2023/24 (d)	68,636	309,171	6,690	-	31,109
Real zafra 2022/23 (e)*	49,785	306,360	5,834	-	95,569
<b>Diferencias</b>					
<b>(d) - (e)*</b>	<b>18,850.51</b>	<b>2,811</b>	<b>856.50</b>	<b>-</b>	<b>-64,461</b>

\*Semana 12 con fecha de corte al 17/12/2022

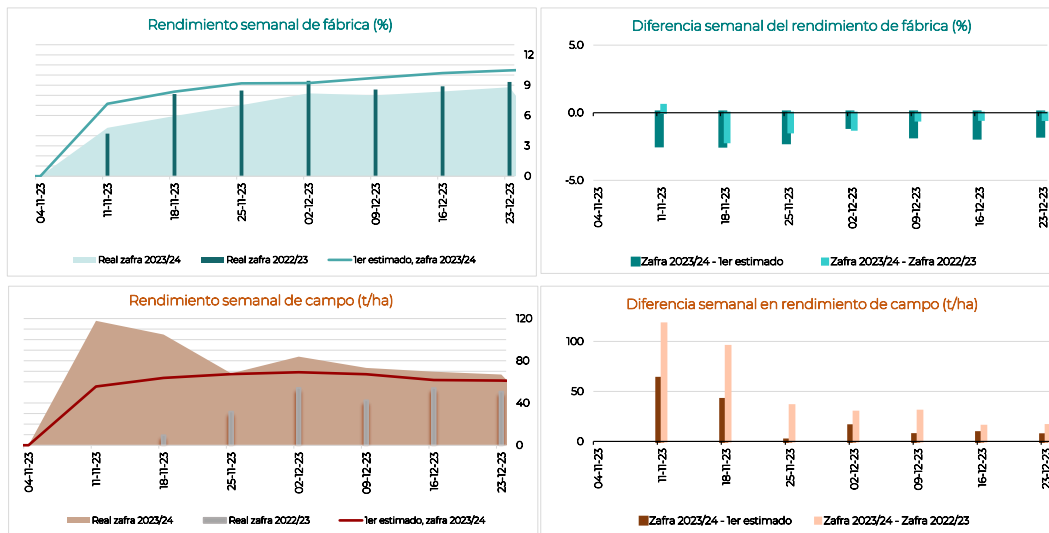

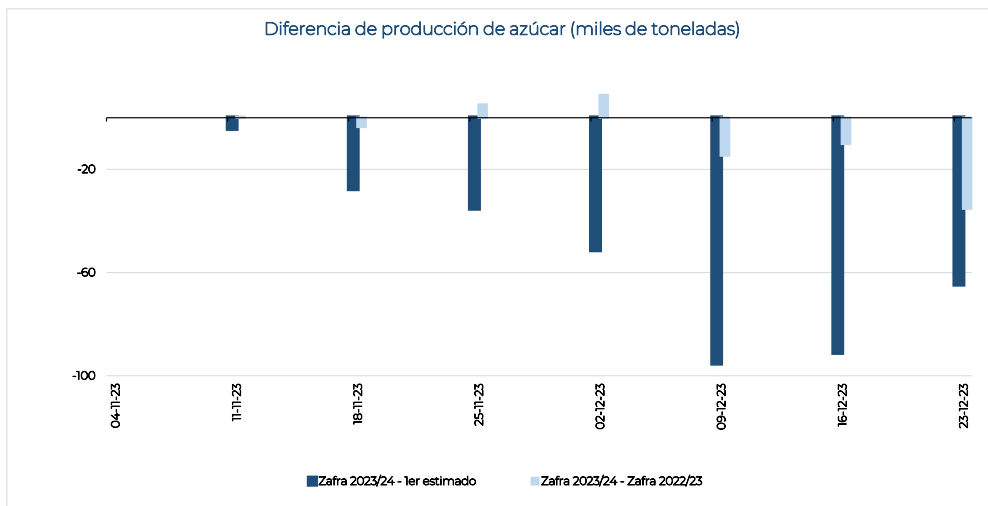
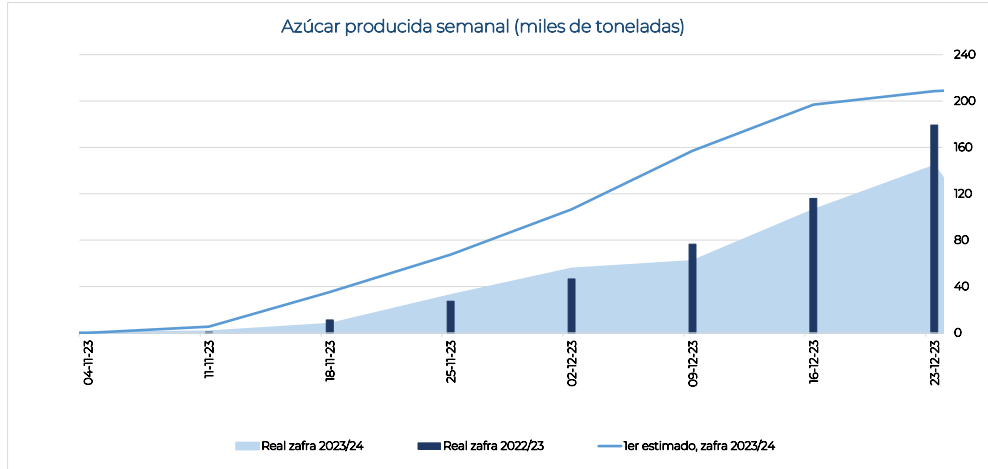

**Información semanal por ingenio y grupo azucarero**
**Cuadro 7**

Ingenio	Superficie industrializada	Caña molida	Rendimiento de campo	Producción de azúcar	Rendimiento de fábrica	Rendimiento agroindustrial	Azúcar refinada	Azúcar estándar	Azúcar blanco especial	Azúcar mascabado	Azúcar con pol menor a 99.2	KARBE neto teórico
	ha											
<b>Nacional</b>	<b>24,431</b>	<b>1,637,109</b>	<b>67.01</b>	<b>144,025</b>	<b>8.80</b>	<b>5.90</b>	<b>30,752</b>	<b>106,053</b>	<b>1,107</b>	<b>-</b>	<b>6,113</b>	<b>98.655</b>
Beta San Miguel	5,655	394,732	69.80	34,567	8.76	6.11	5,511	24,307	1,073	-	3,677	98.311
Quesería	154	40,232	260.60	3,791	9.42	24.55	-	3,791	-	-	-	110.060
Central Casasano	280	28,466	101.85	3,680	12.93	13.16	-	3,680	-	-	-	116.117
Emiliano Zapata	438	41,898	95.68	4,992	11.91	11.40	-	4,992	-	-	-	122.339
San Francisco Ameca	531	45,275	85.31	4,473	9.88	8.43	-	3,401	1,073	-	-	98.998
Central El Potrero	814	61,592	75.70	5,511	8.95	6.77	5,511	-	-	-	-	96.768
Central La Providencia	518	32,171	62.15	2,653	8.25	5.12	-	-	-	-	2,653	85.503
Central San Miguelito	49	3,065	62.00	184	6.00	3.72	-	-	-	-	184	-
San Rafael de Pucté	951	53,177	55.93	3,174	5.97	3.34	-	2,334	-	-	840	93.584
Constancia	811	40,121	49.50	2,879	7.17	3.55	-	2,879	-	-	-	83.953
San Miguel del Naranjo	1,111	48,734	43.88	3,232	6.63	2.91	-	3,232	-	-	-	91.027
Santa Rosalía*	-	-	-	-	-	-	-	-	-	-	-	-
<b>Zucarmex</b>	<b>4,978</b>	<b>400,293</b>	<b>80.41</b>	<b>36,963</b>	<b>9.23</b>	<b>7.43</b>	<b>2,051</b>	<b>33,876</b>	<b>-</b>	<b>-</b>	<b>1,036</b>	<b>104.449</b>
Tamazula	231	45,002	194.77	2,051	4.56	8.87	2,051	-	-	-	-	117
Cia. La Fe (Pujitlic)	687	71,951	104.77	8,682	12.07	12.64	-	8,682	-	-	-	119.917
Atencingo	615	63,108	102.55	7,373	11.68	11.98	-	7,373	-	-	-	119.037
Mahuixtlán	214	20,240	94.45	1,872	9.25	8.74	-	1,872	-	-	-	97.142
San Cristóbal	1,431	96,248	67.25	7,389	7.68	5.16	-	6,353	-	-	1,036	84.269
El Higo	919	55,168	60.00	4,153	7.53	4.52	-	4,153	-	-	-	85.695
Melchor Ocampo	880	48,576	55.20	5,443	11.21	6.19	-	5,443	-	-	-	114.349
<b>Santos</b>	<b>1,222</b>	<b>72,409</b>	<b>59.27</b>	<b>6,251</b>	<b>8.63</b>	<b>5.12</b>	<b>-</b>	<b>6,251</b>	<b>-</b>	<b>-</b>	<b>-</b>	<b>100.859</b>
Bellavista	298	24,278	81.52	2,320	9.55	7.79	-	2,320	-	-	-	98.24
Pedernales	168	13,551	80.90	1,283	9.46	7.66	-	1,283	-	-	-	97.153
CIASA (Cuatrotolapam)	756	34,580	45.72	2,649	7.66	3.50	-	2,649	-	-	-	104.25
<b>GAM</b>	<b>1,324</b>	<b>103,267</b>	<b>77.97</b>	<b>9,783</b>	<b>9.47</b>	<b>7.39</b>	<b>4,050</b>	<b>5,698</b>	<b>35</b>	<b>-</b>	<b>-</b>	<b>94.555</b>
Tala	1,122	92,334	82.31	8,653	9.37	7.71	4,050	4,569	35	-	-	93.467
Lázaro Cárdenas	203	10,933	53.94	1,129	10.33	5.57	-	1,129	-	-	-	103.62
<b>Porres</b>	<b>1,596</b>	<b>132,538</b>	<b>83.06</b>	<b>11,594</b>	<b>8.75</b>	<b>7.27</b>	<b>-</b>	<b>11,594</b>	<b>-</b>	<b>-</b>	<b>-</b>	<b>97.353</b>
El Modelo	444	40,001	90.04	4,023	10.06	9.06	-	4,023	-	-	-	109.511
Huixtla	595	51,210	86.01	4,380	8.55	7.36	-	4,380	-	-	-	96.179
San Pedro	556	41,327	74.32	3,191	7.72	5.74	-	3,191	-	-	-	86.993
Santa Clara*	-	-	-	-	-	-	-	-	-	-	-	-
<b>PIASA</b>	<b>4,746</b>	<b>204,229</b>	<b>43.03</b>	<b>16,099</b>	<b>7.88</b>	<b>3.39</b>	<b>16,099</b>	<b>-</b>	<b>-</b>	<b>-</b>	<b>-</b>	<b>92.214</b>
Tres Valles	1,186	95,800	80.74	9,087	9.49	7.66	9,087	-	-	-	-	94.842
Plan de San Luis	994	39,774	40.01	1,573	3.95	1.58	1,573	-	-	-	-	102.969
Adolfo López Mateos	2,566	68,655	26.76	5,439	7.92	2.12	5,439	-	-	-	-	82.312
<b>La Margarita</b>	<b>1,710</b>	<b>107,685</b>	<b>62.98</b>	<b>10,373</b>	<b>9.63</b>	<b>6.07</b>	<b>-</b>	<b>10,373</b>	<b>-</b>	<b>-</b>	<b>-</b>	<b>102.407</b>
José María Morelos	314	28,373	90.38	2,316	8.16	7.38	-	2,316	-	-	-	90.857
La Margarita	663	45,009	67.90	4,368	9.70	6.59	-	4,368	-	-	-	102.540
Central Progreso	733	34,303	46.80	3,690	10.76	5.03	-	3,690	-	-	-	113.461
<b>Pantaleón</b>	<b>-</b>	<b>-</b>	<b>-</b>	<b>-</b>	<b>-</b>	<b>-</b>	<b>-</b>	<b>-</b>	<b>-</b>	<b>-</b>	<b>-</b>	<b>-</b>
Pánuco	-	-	-	-	-	-	-	-	-	-	-	-
El Mante	-	-	-	-	-	-	-	-	-	-	-	-
<b>GAT</b>	<b>797</b>	<b>78,755</b>	<b>98.85</b>	<b>7,664</b>	<b>9.73</b>	<b>9.62</b>	<b>-</b>	<b>7,664</b>	<b>-</b>	<b>-</b>	<b>-</b>	<b>99.758</b>
La Gloria	797	78,755	98.85	7,664	9.73	9.62	-	7,664	-	-	-	99.758
La Joya*	-	-	-	-	-	-	-	-	-	-	-	-
<b>Motzorongo</b>	<b>1,273</b>	<b>72,570</b>	<b>57.02</b>	<b>4,806</b>	<b>6.62</b>	<b>3.78</b>	<b>-</b>	<b>3,406</b>	<b>-</b>	<b>-</b>	<b>1,400</b>	<b>86.052</b>
Central Motzorongo	960	55,670	58.01	4,038	7.25	4.21	-	3,096	-	-	942	85.965
El Refugio	313	16,900	53.97	768	4.54	2.45	-	309	-	-	458	86.334
<b>García González</b>	<b>-</b>	<b>-</b>	<b>-</b>	<b>-</b>	<b>-</b>	<b>-</b>	<b>-</b>	<b>-</b>	<b>-</b>	<b>-</b>	<b>-</b>	<b>-</b>
El Carmen*	-	-	-	-	-	-	-	-	-	-	-	-
<b>Independientes</b>	<b>1,130</b>	<b>70,631</b>	<b>62.50</b>	<b>5,926</b>	<b>8.39</b>	<b>5.24</b>	<b>3,041</b>	<b>2,885</b>	<b>-</b>	<b>-</b>	<b>-</b>	<b>97.882</b>
El Molino	385	30,382	78.97	2,885	9.50	7.50	-	2,885	-	-	-	-
San Nicolás	745	40,249	54.00	3,041	7.56	4.08	3,041	-	-	-	-	97.882
San José de Abajo	-	-	-	-	-	-	-	-	-	-	-	-

Nota: El dato nacional de KARBE solo contiene información de los ingenios que proporcionaron los datos necesarios para el cálculo.

\*Ingenios que aún no han iniciado zafra conforme a lo indicado en su 1er estimado.

**Información acumulada por ingenio y grupo azucarero**
**Cuadro 8**

Ingenio	Superficie industrializada	Caña molida	Rendimiento de campo	Producción de azúcar	Rendimiento de fábrica	Rendimiento agroindustrial	Azúcar refinada	Azúcar estándar	Azúcar blanco especial	Azúcar mascabado	Azúcar con pol menor a 99.2	KARBE neto teórico
	ha	t	t/ha	t	%	t azúcar/ha	t	t	t	t	t	kg/tCN
<b>Nacional</b>	<b>70,520</b>	<b>5,067,588</b>	<b>71.86</b>	<b>415,605</b>	<b>8.20</b>	<b>5.89</b>	<b>68,636</b>	<b>309,171</b>	<b>6,690</b>	-	<b>31,109</b>	<b>98.365</b>
Beta San Miguel	17,409	1,187,004	68.18	95,149	8.02	5.47	10,014	54,811	6,656	-	23,668	98.543
Central Casasano	1,227	124,886	101.82	13,463	10.78	10.98	-	13,463	-	-	-	114.675
San Francisco Ameca	1,680	160,165	95.34	13,115	8.19	7.81	-	6,459	6,656	-	-	92.722
Emiliano Zapata	1,523	141,531	92.95	15,803	11.17	10.38	-	15,803	-	-	-	121.828
Quesería	1,056	87,681	83.02	7,876	8.98	7.46	-	7,876	-	-	-	109.917
Central El Potrero	2,046	148,020	72.34	10,014	6.77	4.89	10,014	-	-	-	-	93.709
Central La Providencia	1,960	122,922	62.73	8,768	7.13	4.47	-	-	-	-	8,768	87.293
Central San Miguelito	49	3,065	62.00	184	6.00	3.72	-	-	-	-	184	-
San Rafael de Pucté	4,674	256,106	54.80	17,051	6.66	3.65	-	2,334	-	-	14,717	90.310
Constancia	1,371	68,553	50.00	4,305	6.28	3.14	-	4,305	-	-	-	83.961
San Miguel del Naranjo	1,824	74,074	40.60	4,572	6.17	2.51	-	4,572	-	-	-	92.380
Santa Rosalía*	-	-	-	-	-	-	-	-	-	-	-	-
<b>Zucarmex</b>	<b>15,025</b>	<b>1,320,784</b>	<b>87.91</b>	<b>123,915</b>	<b>9.38</b>	<b>8.25</b>	<b>2,051</b>	<b>120,078</b>	-	-	<b>1,787</b>	<b>106.200</b>
Tamazula	231	45,002	194.77	2,051	4.56	8.87	2,051	-	-	-	-	116.671
Atencingo	2,867	338,515	118.07	37,029	10.94	12.92	-	37,029	-	-	-	118.184
Cia. La Fe (Pujilic)	3,461	370,014	106.90	41,733	11.28	12.06	-	41,733	-	-	-	117.235
Mahuixtlán	991	91,465	92.28	8,246	9.01	8.32	-	8,246	-	-	-	99.775
San Cristóbal	3,359	229,659	68.38	14,201	6.18	4.23	-	12,414	-	-	1,787	76.898
El Higo	2,276	136,574	60.00	9,528	6.98	4.19	-	9,528	-	-	-	89.708
Melchor Ocampo	1,839	109,555	59.56	11,129	10.16	6.05	-	11,129	-	-	-	112.785
<b>Santos</b>	<b>1,889</b>	<b>125,160</b>	<b>66.26</b>	<b>9,526</b>	<b>7.61</b>	<b>5.04</b>	-	<b>9,526</b>	-	-	-	<b>98.404</b>
Bellavista	604	48,741	80.69	3,577	7.34	5.92	-	3,577	-	-	-	97.627
Pedernales	529	41,840	79.15	3,300	7.89	6.24	-	3,300	-	-	-	94.621
CIASA (Cuatotolapam)	756	34,580	45.72	2,649	7.66	3.50	-	2,649	-	-	-	104.245
<b>GAM</b>	<b>3,100</b>	<b>256,263</b>	<b>82.67</b>	<b>19,982</b>	<b>7.80</b>	<b>6.45</b>	<b>4,910</b>	<b>15,037</b>	<b>35</b>	-	-	<b>93.973</b>
Tala	2,733	233,226	85.33	17,902	7.68	6.55	4,910	12,957	35	-	-	92.486
Lázaro Cárdenas	366	23,037	62.87	2,080	9.03	5.68	-	2,080	-	-	-	108.815
<b>Porres</b>	<b>5,518</b>	<b>488,191</b>	<b>88.48</b>	<b>39,082</b>	<b>8.01</b>	<b>7.08</b>	-	<b>39,082</b>	-	-	-	<b>94.639</b>
El Modelo	1,803	177,246	98.33	15,630	8.82	8.67	-	15,630	-	-	-	103.118
Huixtla	2,808	244,740	87.15	19,408	7.93	6.91	-	19,408	-	-	-	91.306
San Pedro	907	66,205	72.99	4,044	6.11	4.46	-	4,044	-	-	-	83.579
Santa Clara*	-	-	-	-	-	-	-	-	-	-	-	-
<b>PIASA</b>	<b>13,550</b>	<b>682,286</b>	<b>50.35</b>	<b>46,588</b>	<b>6.83</b>	<b>3.44</b>	<b>46,588</b>	-	-	-	-	<b>87.740</b>
Tres Valles	5,200	364,094	70.02	27,716	7.61	5.33	27,716	-	-	-	-	91.445
Plan de San Luis	994	39,774	40.01	1,573	3.95	1.58	1,573	-	-	-	-	102.962
Adolfo López Mateos	7,356	278,418	37.85	17,300	6.21	2.35	17,300	-	-	-	-	80.723
<b>La Margarita</b>	<b>6,081</b>	<b>393,554</b>	<b>64.72</b>	<b>35,312</b>	<b>8.97</b>	<b>5.81</b>	-	<b>32,943</b>	-	-	<b>2,369</b>	<b>100.810</b>
José María Morelos	424	35,927	84.79	2,598	7.23	6.13	-	2,598	-	-	-	90.857
La Margarita	3,626	255,731	70.52	23,113	9.04	6.37	-	22,021	-	-	1,092	98.354
Central Progreso	2,031	101,896	50.18	9,602	9.42	4.73	-	8,325	-	-	1,277	110.059
<b>Pantaleón</b>	<b>1,123</b>	<b>104,370</b>	<b>92.96</b>	<b>7,358</b>	<b>7.05</b>	<b>6.55</b>	<b>1,093</b>	<b>6,265</b>	-	-	-	<b>107.100</b>
El Mante	1,123	104,370	92.96	7,358	7.05	6.55	1,093	6,265	-	-	-	107.100
Pánuco	-	-	-	-	-	-	-	-	-	-	-	-
<b>GAT</b>	<b>2,478</b>	<b>245,827</b>	<b>99.20</b>	<b>21,283</b>	<b>8.66</b>	<b>8.59</b>	-	<b>21,283</b>	-	-	-	<b>96.064</b>
La Gloria	2,478	245,827	99.20	21,283	8.66	8.59	-	21,283	-	-	-	96.064
La Joya*	-	-	-	-	-	-	-	-	-	-	-	-
<b>Motzorongo</b>	<b>1,953</b>	<b>109,870</b>	<b>56.26</b>	<b>6,690</b>	<b>6.09</b>	<b>3.43</b>	-	<b>3,406</b>	-	-	<b>3,284</b>	<b>84.491</b>
Central Motzorongo	1,640	92,970	56.70	5,922	6.37	3.61	-	3,096	-	-	2,826	84.154
El Refugio	313	16,900	53.97	768	4.54	2.45	-	309	-	-	458	86.334
<b>García González</b>	-	-	-	-	-	-	-	-	-	-	-	-
El Carmen*	-	-	-	-	-	-	-	-	-	-	-	-
<b>Independientes</b>	<b>2,395</b>	<b>154,278</b>	<b>64.41</b>	<b>10,719</b>	<b>6.95</b>	<b>4.48</b>	<b>3,980</b>	<b>6,739</b>	-	-	-	<b>95.186</b>
El Molino	1,053	78,882	74.89	6,637	8.41	6.30	-	6,637	-	-	-	-
San Nicolás	1,342	75,396	56.18	4,082	5.41	3.04	3,980	102	-	-	-	95.186
San José de Abajo	-	-	-	-	-	-	-	-	-	-	-	-

Nota: El dato nacional de KARBE solo contiene información de los Ingenios que proporcionaron los datos necesarios para el cálculo.

\*Ingenios que aún no han iniciado zafra conforme a lo indicado en su 1er estimado.

**Información semanal por ingenio y región cañera**
**Cuadro 9**

Ingenio	Superficie industrializada	Caña molida	Rendimiento de campo	Producción de azúcar	Rendimiento de fábrica	Rendimiento agroindustrial	Azúcar refinada	Azúcar estándar	Azúcar blanco especial	Azúcar mascabado	Azúcar con pol menor a 99.2	KARBE neto teórico
	ha	t	t/ha	t	%	t azúcar/ha	t	t	t	t	t	kg/CN
<b>Nacional</b>	<b>24,431</b>	<b>1,637,109</b>	<b>67.01</b>	<b>144,025</b>	<b>8.80</b>	<b>5.90</b>	<b>30,752</b>	<b>106,053</b>	<b>1,107</b>	-	<b>6,113</b>	<b>98.655</b>
<b>Centro</b>	1,333	133,472	100.14	16,044	12.02	12.04	-	16,044	-	-	-	119.454
Atencingo	615	63,108	102.55	7,373	11.68	11.98	-	7,373	-	-	-	119.037
Central Casasano	280	28,466	101.85	3,680	12.93	13.16	-	3,680	-	-	-	116.117
Emiliano Zapata	438	41,898	95.68	4,992	11.91	11.40	-	4,992	-	-	-	122.339
El Carmen*	-	-	-	-	-	-	-	-	-	-	-	-
<b>Córdoba - Golfo</b>	<b>5,605</b>	<b>329,080</b>	<b>58.71</b>	<b>27,130</b>	<b>8.24</b>	<b>4.84</b>	<b>8,552</b>	<b>14,342</b>	-	-	<b>4,237</b>	<b>93.611</b>
Central El Potrero	814	61,592	75.70	5,511	8.95	6.77	5,511	-	-	-	-	96.768
La Margarita	663	45,009	67.90	4,368	9.70	6.59	-	4,368	-	-	-	102.540
Central La Providencia	518	32,171	62.15	2,653	8.25	5.12	-	-	-	-	2,653	85.503
Central San Miguelito	49	3,065	62.00	184	6.00	3.72	-	-	-	-	184	-
Central Motzorongo	960	55,670	58.01	4,038	7.25	4.21	-	3,096	-	-	942	85.965
San Nicolás	745	40,249	54.00	3,041	7.56	4.08	3,041	-	-	-	-	97.882
El Refugio	313	16,900	53.97	768	4.54	2.45	-	309	-	-	458	86.334
Constancia	811	40,121	49.50	2,879	7.17	3.55	-	2,879	-	-	-	83.953
Central Progreso	733	34,303	46.80	3,690	10.76	5.03	-	3,690	-	-	-	113.461
San José de Abajo	-	-	-	-	-	-	-	-	-	-	-	-
<b>Noreste</b>	<b>3,024</b>	<b>143,676</b>	<b>47.51</b>	<b>8,957</b>	<b>6.23</b>	<b>2.96</b>	<b>1,573</b>	<b>7,385</b>	-	-	-	<b>92.339</b>
El Higo	919	55,168	60.00	4,153	7.53	4.52	-	4,153	-	-	-	85.695
San Miguel del Naranjo	1,111	48,734	43.88	3,232	6.63	2.91	-	3,232	-	-	-	91.027
Plan de San Luis	994	39,774	40.01	1,573	3.95	1.58	1,573	-	-	-	-	102.962
Pánuco	-	-	-	-	-	-	-	-	-	-	-	-
El Mante	-	-	-	-	-	-	-	-	-	-	-	-
<b>Noroeste</b>	<b>385</b>	<b>30,382</b>	<b>78.97</b>	<b>2,885</b>	<b>9.50</b>	<b>7.50</b>	-	<b>2,885</b>	-	-	-	-
El Molino	385	30,382	78.97	2,885	9.50	7.50	-	2,885	-	-	-	-
<b>Pacífico</b>	<b>3,900</b>	<b>348,554</b>	<b>89.38</b>	<b>31,457</b>	<b>9.03</b>	<b>8.07</b>	<b>6,101</b>	<b>24,250</b>	<b>1,107</b>	-	-	<b>102.347</b>
Quesería	154	40,232	260.60	3,791	9.42	24.55	-	3,791	-	-	-	110.060
Tamazula	231	45,002	194.77	2,051	4.56	8.87	2,051	-	-	-	-	116.671
José María Morelos	314	28,373	90.38	2,316	8.16	7.38	-	2,316	-	-	-	90.857
San Francisco Ameca	531	45,275	85.31	4,473	9.88	8.43	-	3,401	1,073	-	-	98.998
Tala	1,122	92,334	82.31	8,653	9.37	7.71	4,050	4,569	35	-	-	93.467
Bellavista	298	24,278	81.52	2,320	9.55	7.79	-	2,320	-	-	-	98.235
Pedernales	168	13,551	80.90	1,283	9.46	7.66	-	1,283	-	-	-	97.153
Melchor Ocampo	880	48,576	55.20	5,443	11.21	6.19	-	5,443	-	-	-	114.349
Lázaro Cárdenas	203	10,933	53.94	1,129	10.33	5.57	-	1,129	-	-	-	103.624
Santa Clara*	-	-	-	-	-	-	-	-	-	-	-	-
<b>Papaloapan - Golfo</b>	<b>7,951</b>	<b>475,605</b>	<b>59.82</b>	<b>41,315</b>	<b>8.69</b>	<b>5.20</b>	<b>14,526</b>	<b>25,752</b>	-	-	<b>1,036</b>	<b>93.016</b>
La Gloria	797	78,755	98.85	7,664	9.73	9.62	-	7,664	-	-	-	99.758
Mahuixtlán	214	20,240	94.45	1,872	9.25	8.74	-	1,872	-	-	-	97.142
El Modelo	444	40,001	90.04	4,023	10.06	9.06	-	4,023	-	-	-	109.511
Tres Valles	1,186	95,800	80.74	9,087	9.49	7.66	9,087	-	-	-	-	94.842
San Pedro	556	41,327	74.32	3,191	7.72	5.74	-	3,191	-	-	-	86.993
San Cristóbal	1,431	96,248	67.25	7,389	7.68	5.16	-	6,353	-	-	1,036	84.269
CIASA (Cuatrotolapam)	756	34,580	45.72	2,649	7.66	3.50	-	2,649	-	-	-	104.245
Adolfo López Mateos	2,566	68,655	26.76	5,439	7.92	2.12	5,439	-	-	-	-	82.312
<b>Sureste</b>	<b>2,233</b>	<b>176,338</b>	<b>78.97</b>	<b>16,236</b>	<b>9.21</b>	<b>7.27</b>	-	<b>15,396</b>	-	-	<b>840</b>	<b>105.559</b>
Cía. La Fe (Pujilic)	687	71,951	104.77	8,682	12.07	12.64	-	8,682	-	-	-	119.917
Huixtla	595	51,210	86.01	4,380	8.55	7.36	-	4,380	-	-	-	96.179
San Rafael de Pucté	951	53,177	55.93	3,174	5.97	3.34	-	2,334	-	-	840	93.584
La Joya*	-	-	-	-	-	-	-	-	-	-	-	-
Santa Rosalía*	-	-	-	-	-	-	-	-	-	-	-	-

Nota: El dato nacional de KARBE solo contiene información de los ingenios que proporcionaron los datos necesarios para el cálculo.

\*Ingenios que aún no han iniciado zafra conforme a lo indicado en su 1er estimado.



**Información acumulada por ingenio y región cañera**
**Cuadro 10**

Ingenio	Superficie industrializada	Caña molida	Rendimiento de campo	Producción de azúcar	Rendimiento de fábrica	Rendimiento agroindustrial	Azúcar refinada	Azúcar estándar	Azúcar blanco especial	Azúcar mascabado	Azúcar con pol menor a 99.2	KARBE neto teórico
	ha	t	t/ha	t	%	t azúcar/ha	t	t	t	t	t	kg/tCN
<b>Nacional</b>	<b>70,520</b>	<b>5,067,588</b>	<b>71.86</b>	<b>415,605</b>	<b>8.20</b>	<b>5.89</b>	<b>68,636</b>	<b>309,171</b>	<b>6,690</b>	-	<b>31,109</b>	<b>98.365</b>
<b>Centro</b>	5,616	604,932	107.71	66,295	10.96	11.80	-	66,295	-	-	-	118.313
Atencingo	2,867	338,515	118.07	37,029	10.94	12.92	-	37,029	-	-	-	118.184
Central Casasano	1,227	124,886	101.82	13,463	10.78	10.98	-	13,463	-	-	-	114.675
Emiliano Zapata	1,523	141,531	92.95	15,803	11.17	10.38	-	15,803	-	-	-	121.828
El Carmen*	-	-	-	-	-	-	-	-	-	-	-	-
<b>Córdoba - Golfo</b>	14,378	885,454	61.58	66,757	7.54	4.64	13,994	38,158	-	-	14,605	94.332
Central El Potrero	2,046	148,020	72.34	10,014	6.77	4.89	10,014	-	-	-	-	93.709
La Margarita	3,626	255,731	70.52	23,113	9.04	6.37	-	22,021	-	-	1,092	98.354
Central La Providencia	1,960	122,922	62.73	8,768	7.13	4.47	-	-	-	-	8,768	87.293
Central San Miguelito	49	3,065	62.00	184	6.00	3.72	-	-	-	-	-	184
Central Motzorongo	1,640	92,970	56.70	5,922	6.37	3.61	-	3,096	-	-	2,826	84.154
San Nicolás	1,342	75,396	56.18	4,082	5.41	3.04	3,980	102	-	-	-	95.186
El Refugio	313	16,900	53.97	768	4.54	2.45	-	309	-	-	458	86.334
Central Progreso	2,031	101,896	50.18	9,602	9.42	4.73	-	8,325	-	-	1,277	110.059
Constancia	1,371	68,553	50.00	4,305	6.28	3.14	-	4,305	-	-	-	83.961
San José de Abajo	-	-	-	-	-	-	-	-	-	-	-	-
<b>Noreste</b>	6,217	354,792	57.06	23,030	6.49	3.70	2,666	20,364	-	-	-	96.781
El Mante	1,123	104,370	92.96	7,358	7.05	6.55	1,093	6,265	-	-	-	107.100
El Higo	2,276	136,574	60.00	9,528	6.98	4.19	-	9,528	-	-	-	89.708
San Miguel del Naranjo	1,824	74,074	40.60	4,572	6.17	2.51	-	4,572	-	-	-	92.380
Plan de San Luis	994	39,774	40.01	1,573	3.95	1.58	1,573	-	-	-	-	102.962
Pánuco	-	-	-	-	-	-	-	-	-	-	-	-
<b>Noroeste</b>	1,053	78,882	74.89	6,637	8.41	6.30	-	6,637	-	-	-	-
El Molino	1,053	78,882	74.89	6,637	8.41	6.30	-	6,637	-	-	-	-
<b>Pacífico</b>	9,463	785,173	82.98	63,626	8.10	6.72	6,961	49,975	6,690	-	-	99.531
Tamazula	231	45,002	194.77	2,051	4.56	8.87	2,051	-	-	-	-	116.671
San Francisco Ameca	1,680	160,165	95.34	13,115	8.19	7.81	-	6,459	6,656	-	-	92.722
Tala	2,733	233,226	85.33	17,902	7.68	6.55	4,910	12,957	35	-	-	92.486
José María Morelos	424	35,927	84.79	2,598	7.23	6.13	-	2,598	-	-	-	90.857
Queseria	1,056	87,681	83.02	7,876	8.98	7.46	-	7,876	-	-	-	109.917
Bellavista	604	48,741	80.69	3,577	7.34	5.92	-	3,577	-	-	-	97.627
Pedernales	529	41,840	79.15	3,300	7.89	6.24	-	3,300	-	-	-	94.621
Lázaro Cárdenas	366	23,037	62.87	2,080	9.03	5.68	-	2,080	-	-	-	108.815
Melchor Ocampo	1,839	109,555	59.56	11,129	10.16	6.05	-	11,129	-	-	-	112.785
Santa Clara*	-	-	-	-	-	-	-	-	-	-	-	-
<b>Papaloapan - Golfo</b>	22,849	1,487,495	65.10	111,069	7.47	4.86	45,016	64,266	-	-	1,787	89.779
La Gloria	2,478	245,827	99.20	21,283	8.66	8.59	-	21,283	-	-	-	96.064
El Modelo	1,803	177,246	98.33	15,630	8.82	8.67	-	15,630	-	-	-	103.118
Mahuixtlán	991	91,465	92.28	8,246	9.01	8.32	-	8,246	-	-	-	99.775
San Pedro	907	66,205	72.99	4,044	6.11	4.46	-	4,044	-	-	-	83.579
Tres Valles	5,200	364,094	70.02	27,716	7.61	5.33	27,716	-	-	-	-	91.445
San Cristóbal	3,359	229,659	68.38	14,201	6.18	4.23	-	12,414	-	-	1,787	76.898
CIASA (Cuatrotolapam)	756	34,580	45.72	2,649	7.66	3.50	-	2,649	-	-	-	104.245
Adolfo López Mateos	7,356	278,418	37.85	17,300	6.21	2.35	17,300	-	-	-	-	80.723
<b>Sureste</b>	10,943	870,860	79.58	78,192	8.98	7.15	-	63,475	-	-	14,717	102.525
Cía. La Fe (Pujilic)	3,461	370,014	106.90	41,733	11.28	12.06	-	41,733	-	-	-	117.235
Huixtla	2,808	244,740	87.15	19,408	7.93	6.91	-	19,408	-	-	-	91.306
San Rafael de Pucté	4,674	256,106	54.80	17,051	6.66	3.65	-	2,334	-	-	14,717	90.310
La Joya*	-	-	-	-	-	-	-	-	-	-	-	-
Santa Rosalía*	-	-	-	-	-	-	-	-	-	-	-	-

Nota: El dato nacional de KARBE solo contiene información de los ingenios que proporcionaron los datos necesarios para el cálculo.  
\*Ingenios que aún no han iniciado zafra conforme a lo indicado en su 1er estimado.

**Información semanal por Entidad Federativa**
**Cuadro 11**

Entidad federativa	Superficie industrializada	Caña molida	Rendimiento de campo	Producción de azúcar	Rendimiento de fábrica	Rendimiento agroindustrial	Azúcar refinada	Azúcar estándar	Azúcar blanco especial	Azúcar mascabado	Azúcar con pol menor a 99.2	KARBE neto teórico
	ha	t	t/ha	t	%	t azúcar/ha	t	t	t	t	t	kg/tCN
<b>Total nacional</b>	<b>24,431</b>	<b>1,637,109</b>	<b>67.01</b>	<b>144,025</b>	<b>8.80</b>	<b>5.90</b>	<b>30,752</b>	<b>106,053</b>	<b>1,107</b>	-	<b>6,113</b>	<b>98.655</b>
Colima	154	40,232	260.60	3,791	9.42	24.55	-	3,791	-	-	-	110.060
Puebla	615	63,108	102.55	7,373	11.68	11.98	-	7,373	-	-	-	119.037
Morelos	717	70,364	98.08	8,671	12.32	12.09	-	8,671	-	-	-	119.822
Chiapas	1,282	123,161	96.05	13,062	10.61	10.19	-	13,062	-	-	-	110.569
Jalisco	3,375	283,839	84.10	25,255	8.90	7.48	6,101	18,047	1,107	-	-	101.467
Nayarit	385	30,382	78.97	2,885	9.50	7.50	-	2,885	-	-	-	-
Veracruz	10,934	729,290	66.70	62,024	8.50	5.67	17,639	39,569	-	-	4,815	93.324
Michoacán	370	24,484	66.14	2,412	9.85	6.51	-	2,412	-	-	-	100.042
Quintana Roo	951	53,177	55.93	3,174	5.97	3.34	-	2,334	-	-	840	93.584
San Luis Potosí	2,105	88,508	42.05	4,805	5.43	2.28	1,573	3,232	-	-	-	96.448
Oaxaca	3,542	130,564	36.86	10,574	8.10	2.99	5,439	4,677	-	-	458	89.825

Nota: El dato nacional de KARBE solo contiene información de los ingenios que proporcionaron los datos necesarios para el cálculo.

**Información acumulada por Entidad Federativa**
**Cuadro 12**

Entidad federativa	Superficie industrializada	Caña molida	Rendimiento de campo	Producción de azúcar	Rendimiento de fábrica	Rendimiento agroindustrial	Azúcar refinada	Azúcar estándar	Azúcar blanco especial	Azúcar mascabado	Azúcar con pol menor a 99.2	KARBE neto teórico
	ha	t	t/ha	t	%	t azúcar/ha	t	t	t	t	t	kg/tCN
<b>Total nacional</b>	<b>70,520</b>	<b>5,067,588</b>	<b>71.86</b>	<b>415,605</b>	<b>8.20</b>	<b>5.89</b>	<b>68,636</b>	<b>309,171</b>	<b>6,690</b>	-	<b>31,109</b>	<b>98.365</b>
Puebla	2,867	338,515	118.07	37,029	10.94	12.92	-	37,029	-	-	-	118.184
Chiapas	6,270	614,754	98.05	61,141	9.95	9.75	-	61,141	-	-	-	107.475
Morelos	2,749	266,417	96.91	29,266	10.98	10.65	-	29,266	-	-	-	118.475
Tamaulipas	1,123	104,370	92.96	7,358	7.05	6.55	1,093	6,265	-	-	-	107.100
Jalisco	7,511	632,616	84.22	50,370	7.96	6.71	6,961	36,719	6,690	-	-	98.062
Colima	1,056	87,681	83.02	7,876	8.98	7.46	-	7,876	-	-	-	109.917
Nayarit	1,053	78,882	74.89	6,637	8.41	6.30	-	6,637	-	-	-	-
Michoacán	895	64,877	72.48	5,380	8.29	6.01	-	5,380	-	-	-	99.660
Veracruz	28,208	1,958,473	69.43	146,173	7.46	5.18	41,710	89,622	-	-	14,841	92.038
Quintana Roo	4,674	256,106	54.80	17,051	6.66	3.65	-	2,334	-	-	14,717	90.310
Oaxaca	11,295	551,049	48.79	41,180	7.47	3.65	17,300	22,330	-	-	1,551	89.092
San Luis Potosí	2,818	113,848	40.39	6,144	5.40	2.18	1,573	4,572	-	-	-	96.123

Nota: El dato nacional de KARBE solo contiene información de los ingenios que proporcionaron los datos necesarios para el cálculo.

**Variación semanal respecto al 1er estimado de producción, zafra 2023/24**
**Cuadro 13**

Ingenio	Información real					Variación absoluta (real - 1er estimado)				
	Superficie industrializada	Caña molida	Rendimiento de campo	Producción de azúcar	Rendimiento de fábrica	Superficie industrializada	Caña molida	Rendimiento de campo	Producción de azúcar	Rendimiento de fábrica
	ha	t	t/ha	t	%	ha	t	t/ha	t	%
<b>Nacional</b>	<b>24,431</b>	<b>1,637,109</b>	<b>67.01</b>	<b>144,025</b>	<b>8.80</b>	<b>-8,112</b>	<b>-356,779</b>	<b>5.74</b>	<b>-64,065</b>	<b>-1.64</b>
<b>Centro</b>	1,333	133,472	100.14	16,044	12.02	-182	-17,718	0.36	-1,920	0.14
Central Casasano	280	28,466	101.85	3,680	12.93	14	634	-3.14	241	0.57
Atencingo	615	63,108	102.55	7,373	11.68	89	1,809	-13.80	-118	-0.54
El Carmen*	-	-	-	-	-	-182	-14,460	-79.45	-738	-5.10
Emiliano Zapata	438	41,898	95.68	4,992	11.91	-103	-5,702	7.73	-1,305	-1.31
<b>Córdoba - Golfo</b>	<b>5,605</b>	<b>329,080</b>	<b>58.71</b>	<b>27,130</b>	<b>8.24</b>	<b>-1,460</b>	<b>-78,302</b>	<b>1.05</b>	<b>-16,145</b>	<b>-2.38</b>
La Margarita	663	45,009	67.90	4,368	9.70	-233	2,109	20.00	-544	-1.75
Central Progreso	733	34,303	46.80	3,690	10.76	-54	-3,153	-0.77	-865	-1.40
Constancia	811	40,121	49.50	2,879	7.17	91	3,621	-1.23	-1,045	-3.57
San Nicolás	745	40,249	54.00	3,041	7.56	59	-4,355	-11.00	-1,067	-1.66
Central Motzorongo	960	55,670	58.01	4,038	7.25	15	193	-0.69	-1,247	-2.27
Central La Providencia	518	32,171	62.15	2,653	8.25	-48	-3,146	-0.30	-1,491	-3.49
El Refugio	313	16,900	53.97	768	4.54	-100	-5,844	-1.03	-1,550	-5.65
Central San Miguelito	49	3,065	62.00	184	6.00	-274	-16,835	0.39	-1,715	-3.54
Central El Potrero	814	61,592	75.70	5,511	8.95	-186	-5,408	8.70	-1,775	-1.93
San José de Abajo	-	-	-	-	-	-730	-45,485	-62.32	-4,846	-10.65
<b>Noreste</b>	<b>3,024</b>	<b>143,676</b>	<b>47.51</b>	<b>8,957</b>	<b>6.23</b>	<b>-5,215</b>	<b>-191,798</b>	<b>6.79</b>	<b>-26,227</b>	<b>-4.26</b>
San Miguel del Naranjo	1,111	48,734	43.88	3,232	6.63	-846	1,734	19.86	-1,590	-3.63
El Higo	919	55,168	60.00	4,153	7.53	-267	-17,200	-1.00	-3,392	-2.90
Plan de San Luis	994	39,774	40.01	1,573	3.95	-708	-15,100	7.77	-4,686	-7.45
El Mante	-	-	-	-	-	-1,194	-68,734	-57.58	-7,032	-10.23
Pánuco	-	-	-	-	-	-2,200	-92,498	-42.04	-9,527	-10.30
<b>Noroeste</b>	<b>385</b>	<b>30,382</b>	<b>78.97</b>	<b>2,885</b>	<b>9.50</b>	<b>-45</b>	<b>-2,618</b>	<b>2.22</b>	<b>-250</b>	<b>0.00</b>
El Molino	385	30,382	78.97	2,885	9.50	-45	-2,618	2.22	-250	0.00
<b>Pacífico</b>	<b>3,900</b>	<b>348,554</b>	<b>89.38</b>	<b>31,457</b>	<b>9.03</b>	<b>-779</b>	<b>-33,222</b>	<b>7.77</b>	<b>-7,924</b>	<b>-1.29</b>
Tala	1,122	92,334	82.31	8,653	9.37	136.57	19,334	8.21	1,400	-0.56
Melchor Ocampo	880	48,576	55.20	5,443	11.21	486.14	2,108	-62.80	312	0.16
Pedernales	168	13,551	80.90	1,283	9.46	-9.50	-731	0.21	-83	-0.09
José María Morelos	314	28,373	90.38	2,316	8.16	-51.07	-377	11.61	-212	-0.63
Lázaro Cárdenas	203	10,933	53.94	1,129	10.33	2.02	-3,217	-16.57	-414	-0.58
San Francisco Ameca	531	45,275	85.31	4,473	9.88	-75.32	-4,333	3.45	-540	-0.23
Bellavista	298	24,278	81.52	2,320	9.55	-97.69	-6,404	3.94	-986	-1.22
Santa Clara*	-	-	-	-	-	-200.00	-16,630	-83.15	-1,051	-6.32
Quesería	154	40,232	260.60	3,791	9.42	-593.20	-6,864	197.60	-1,390	-1.58
Tamazula	231	45,002	194.77	2,051	4.56	-376.58	-16,108	94.20	-4,962	-6.92
<b>Papaloapan - Golfo</b>	<b>7,951</b>	<b>475,605</b>	<b>59.82</b>	<b>41,315</b>	<b>8.69</b>	<b>688</b>	<b>19,675</b>	<b>-2.96</b>	<b>-4,335</b>	<b>-1.32</b>
Mahuixtlán	214	20,240	94.45	1,872	9.25	-1	3,240	15.39	126	-1.02
CIASA (Cuatrotolapam)	756	34,580	45.72	2,649	7.66	107	5,340	0.72	56	-1.21
Tres Valles	1,186	95,800	80.74	9,087	9.49	-432	8,800	27.00	-22	-0.99
Adolfo López Mateos	2,566	68,655	26.76	5,439	7.92	1,397	6,155	-26.71	-461	-1.52
San Pedro	556	41,327	74.32	3,191	7.72	-27	327	4.03	-744	-1.88
La Gloria	797	78,755	98.85	7,664	9.73	-3	963	1.59	-786	-1.13
El Modelo	444	40,001	90.04	4,023	10.06	-35	-6,499	-7.09	-1,057	-0.87
San Cristóbal	1,431	96,248	67.25	7,389	7.68	-318	1,349	12.98	-1,446	-1.63
<b>Sureste</b>	<b>2,233</b>	<b>176,338</b>	<b>78.97</b>	<b>16,236</b>	<b>9.21</b>	<b>-1,118</b>	<b>-52,796</b>	<b>10.60</b>	<b>-7,264</b>	<b>-1.05</b>
Cía. La Fe (Pujitlic)	687	71,951	104.77	8,682	12.07	-33	6,988	14.49	782	-0.09
Huixtla	595	51,210	86.01	4,380	8.55	-47	-5,350	-1.99	-1,158	-1.24
La Joya*	-	-	-	-	-	-263	-17,111	-65.00	-1,283	-7.50
San Rafael de Pucté	951	53,177	55.93	3,174	5.97	-233	-4,823	6.95	-2,429	-3.69
Santa Rosalía*	-	-	-	-	-	-542	-32,500	-60.00	-3,176	-9.77

\*Ingenios que aún no han iniciado zafra conforme a lo indicado en su 1er estimado.

**Variación acumulada respecto al 1er estimado de producción, zafra 2023/24**
**Cuadro 14**

Ingenio	Información real					Variación absoluta (real - 1er estimado)				
	Superficie industrializada	Caña molida	Rendimiento de campo	Producción de azúcar	Rendimiento de fábrica	Superficie industrializada	Caña molida	Rendimiento de campo	Producción de azúcar	Rendimiento de fábrica
	ha	t	t/ha	t	%	ha	t	t/ha	t	%
<b>Nacional</b>	<b>70,520</b>	<b>5,067,588</b>	<b>71.86</b>	<b>415,605</b>	<b>8.20</b>	<b>-52,324</b>	<b>-2,820,232</b>	<b>7.65</b>	<b>-356,259</b>	<b>-1.59</b>
<b>Centro</b>	5,616	604,932	107.71	66,295	10.96	-1,363	-130,049	2.41	-20,472	-0.85
El Carmen*	-	-	-	-	-	-363	-23,710	-65.32	-1,148	-4.84
Atencingo	2,867	338,515	118.07	37,029	10.94	-62	-15,101	-2.65	-4,745	-0.87
Emiliano Zapata	1,523	141,531	92.95	15,803	11.17	-472	-33,869	5.00	-6,735	-1.68
Central Casasano	1,227	124,886	101.82	13,463	10.78	-467	-57,369	-5.82	-7,843	-0.91
<b>Córdoba - Golfo</b>	<b>14,378</b>	<b>885,454</b>	<b>61.58</b>	<b>66,757</b>	<b>7.54</b>	<b>-11,854</b>	<b>-602,603</b>	<b>4.86</b>	<b>-78,553</b>	<b>-2.23</b>
Central San Miguelito	49	3,065	62.00	184	6.00	-274	-16,835	0.39	-1,715	-3.54
Constancia	1,371	68,553	50.00	4,305	6.28	-249	-13,597	-0.72	-4,011	-3.84
Central Progreso	2,031	101,896	50.18	9,602	9.42	-556	-21,189	2.59	-4,832	-2.30
El Refugio	313	16,900	53.97	768	4.54	-750	-41,596	-1.03	-5,027	-5.36
La Margarita	3,626	255,731	70.52	23,113	9.04	-2,144	-20,680	22.62	-5,450	-1.30
Central La Providencia	1,960	122,922	62.73	8,768	7.13	-513	-31,672	0.21	-6,449	-2.71
Central El Potrero	2,046	148,020	72.34	10,014	6.77	-637	-33,980	4.50	-6,705	-2.42
Central Motzorongo	1,640	92,970	56.70	5,922	6.37	-886	-55,297	-2.00	-8,184	-3.14
San Nicolás	1,342	75,396	56.18	4,082	5.41	-1,337	-86,709	-4.34	-8,748	-2.50
San José de Abajo	-	-	-	-	-	-4,510	-281,049	-62.32	-27,431	-9.76
<b>Noreste</b>	<b>6,217</b>	<b>354,792</b>	<b>57.06</b>	<b>23,030</b>	<b>6.49</b>	<b>-20,728</b>	<b>-929,453</b>	<b>9.40</b>	<b>-104,717</b>	<b>-3.46</b>
El Higo	2,276	136,574	60.00	9,528	6.98	-732	-49157	-1.73	-9,181	-3.10
San Miguel del Naranjo	1,824	74,074	40.60	4,572	6.17	-2218	-22926	16.61	-5,246	-3.95
Plan de San Luis	994	39,774	40.01	1,573	3.95	-3400	-101901	7.77	-12,406	-5.91
El Mante	1,123	104,370	92.96	7,358	7.05	-4,163	-210,600	33.37	-23,541	-2.76
Pánuco	-	-	-	-	-	-10,214	-544,869	-53.35	-54,344	-9.97
<b>Noroeste</b>	<b>1,053</b>	<b>78,882</b>	<b>74.89</b>	<b>6,637</b>	<b>8.41</b>	<b>-47</b>	<b>-11,618</b>	<b>-7.38</b>	<b>-804</b>	<b>0.19</b>
El Molino	1,053	78,882	74.89	6,637	8.41	-47	-11,618	-7.38	-804	0.19
<b>Pacífico</b>	<b>9,463</b>	<b>785,173</b>	<b>82.98</b>	<b>63,626</b>	<b>8.10</b>	<b>-5,856</b>	<b>-483,442</b>	<b>0.16</b>	<b>-59,706</b>	<b>-1.62</b>
Pedernales	529	41,840	79.15	3,300	7.89	73	4,995	-1.65	150	-0.66
Santa Clara*	-	-	-	-	-	-200	-16,630	-83.15	-1,051	-6.32
Quesería	1,056	87,681	83.02	7,876	8.98	-434	-6,105	20.10	-1,507	-1.02
Lázaro Cárdenas	366	23,037	62.87	2,080	9.03	-240	-19,713	-7.65	-2,475	-1.63
Melchor Ocampo	1,839	109,555	59.56	11,129	10.16	725	-22,617	-59.03	-2,608	-0.24
José María Morelos	424	35,927	84.79	2,598	7.23	-659	-50,323	5.15	-4,318	-0.79
Tala	2,733	233,226	85.33	17,902	7.68	-608	-14,374	11.23	-4,478	-1.36
San Francisco Ameca	1,680	160,165	95.34	13,115	8.19	-883	-49,610	13.48	-7,063	-1.43
Bellavista	604	48,741	80.69	3,577	7.34	-1,599	-126,754	1.04	-13,195	-2.22
Tamazula	231	45,002	194.77	2,051	4.56	-2,029	-182,311	94.20	-23,161	-6.53
<b>Papaloapan - Golfo</b>	<b>22,849</b>	<b>1,487,495</b>	<b>65.10</b>	<b>111,069</b>	<b>7.47</b>	<b>-6,166</b>	<b>-368,067</b>	<b>1.15</b>	<b>-59,177</b>	<b>-1.71</b>
Mahuixtlán	991	91,465	92.28	8,246	9.01	-89	1,965	9.46	-598	-0.87
CIASA (Cuatrotolapam)	756	34,580	45.72	2,649	7.66	-530	-21,470	2.14	-2,221	-1.03
Adolfo López Mateos	7,356	278,418	37.85	17,300	6.21	1,963	-9,982	-15.63	-6,972	-2.20
La Gloria	2,478	245,827	99.20	21,283	8.66	94	-27,435	-15.41	-7,050	-1.71
San Pedro	907	66,205	72.99	4,044	6.11	-1,052	-66,795	5.11	-7,646	-2.68
El Modelo	1,803	177,246	98.33	15,630	8.82	-490	-60,654	-5.44	-9,079	-1.57
San Cristóbal	3,359	229,659	68.38	14,201	6.18	-2,657	-96,791	14.11	-12,273	-1.93
Tres Valles	5,200	364,094	70.02	27,716	7.61	-3,404	-86,906	17.60	-13,339	-1.49
<b>Sureste</b>	<b>10,943</b>	<b>870,860</b>	<b>79.58</b>	<b>78,192</b>	<b>8.98</b>	<b>-6,311</b>	<b>-294,999</b>	<b>12.01</b>	<b>-32,830</b>	<b>-0.54</b>
Cia. La Fe (Pujitlic)	3,461	370,014	106.90	41,733	11.28	-353	25,669	16.62	1,564	-0.39
La Joya*	-	-	-	-	-	-263	-17,111	-65.00	-1,283	-7.50
Huixtla	2,808	244,740	87.15	19,408	7.93	-364	-48,488	-5.28	-6,330	-0.85
Santa Rosalía*	-	-	-	-	-	-2,247	-138,175	-61.50	-12,947	-9.37
San Rafael de Pucté	4,674	256,106	54.80	17,051	6.66	-3,083	-116,894	6.71	-13,834	-1.62

\*Ingenios que aún no han iniciado zafra conforme a lo indicado en su 1er estimado.

**Cifras de los ingenios del 1er estimado de producción, para la semana 13 con fecha de corte al 30/12/2023**
**Cuadro 15**

Ingenio	Superficie a industrializar	Caña a moler	Rendimiento de campo	Azúcar total a producir	Rendimiento de fábrica	Rendimiento agroindustrial	Azúcar a producir con pol menor a 99.2
	ha	t	t/ha	t	%	t azúcar/ha	t
<b>Nacional</b>	<b>33,131</b>	<b>1,979,269</b>	<b>59.74</b>	<b>210,518</b>	<b>10.64</b>	<b>6.35</b>	<b>34,454</b>
<b>Centro</b>	<b>1,697</b>	<b>162,100</b>	<b>95.53</b>	<b>19,276</b>	<b>11.89</b>	<b>11.36</b>	-
Central Casasano	284	29,786	104.99	3,711	12.46	13.08	-
El Carmen*	273	18,800	68.86	1,371	7.29	5.02	-
Atencingo	533	61,299	114.96	7,587	12.38	14.23	-
Emiliano Zapata	517	45,450	87.95	6,017	13.24	11.64	-
Calipam	90	6,765	74.98	590	8.73	6.54	-
<b>Córdoba - Golfo</b>	<b>7,010</b>	<b>402,192</b>	<b>57.38</b>	<b>43,076</b>	<b>10.71</b>	<b>6.15</b>	<b>13,100</b>
Central San Miguelito	331	20,400	61.61	1,971	9.66	5.95	1,971
Central El Potrero	831	56,000	67.40	6,261	11.18	7.54	-
San Nicolás	592	38,508	65.00	3,586	9.31	6.05	-
San José de Abajo	731	45,562	62.32	4,902	10.76	6.71	-
La Margarita	936	44,850	47.91	5,221	11.64	5.58	5,088
Central Progreso	806	38,346	47.60	4,709	12.28	5.84	-
Central Motzorongo	1,017	59,715	58.70	5,893	9.87	5.79	-
El Refugio	468	25,727	55.00	2,677	10.40	5.72	1,883
Central La Providencia	619	38,668	62.46	4,158	10.75	6.72	4,158
Constancia	678	34,416	50.73	3,699	10.75	5.45	-
<b>Noreste</b>	<b>8,672</b>	<b>324,332</b>	<b>37.40</b>	<b>34,448</b>	<b>10.62</b>	<b>3.97</b>	<b>2,211</b>
El Higo	1,213	73,379	60.50	7,731	10.54	6.37	-
Pánuco	2,500	79,942	31.98	8,235	10.30	3.29	2,211
El Mante	1,252	68,734	54.89	7,191	10.46	5.74	-
Plan de San Luis	1,621	52,277	32.25	6,022	11.52	3.71	-
San Miguel del Naranjo	2,086	50,000	23.97	5,268	10.54	2.53	-
<b>Noroeste</b>	<b>450</b>	<b>33,000</b>	<b>73.33</b>	<b>3,366</b>	<b>10.20</b>	<b>7.48</b>	<b>-</b>
El Molino	450	33,000	73.33	3,366	10.20	7.48	-
<b>Pacífico</b>	<b>4,876</b>	<b>391,467</b>	<b>80.28</b>	<b>42,806</b>	<b>10.93</b>	<b>8.78</b>	<b>-</b>
José María Morelos	353	27,500	77.90	2,534	9.21	7.18	-
Tamazula	608	61,110	100.57	7,292	11.93	12.00	-
Melchor Ocampo	405	46,574	115.00	5,259	11.29	12.99	-
Tala	1,080	80,000	74.10	8,231	10.29	7.62	-
San Francisco Ameca	524	42,900	81.86	4,544	10.59	8.67	-
Bellavista	396	29,076	73.52	3,145	10.82	7.95	-
Quesería	757	45,240	59.76	5,302	11.72	7.00	-
Pedernales	184	14,877	80.85	1,524	10.24	8.28	-
Santa Clara*	370	30,040	81.19	3,371	11.22	9.11	-
Lázaro Cárdenas	201	14,150	70.52	1,604	11.34	7.99	-
<b>Papaloapan - Golfo</b>	<b>7,020</b>	<b>436,123</b>	<b>62.13</b>	<b>44,501</b>	<b>10.20</b>	<b>6.34</b>	<b>11,870</b>
San Cristóbal	1,725	93,633	54.27	8,974	9.58	5.20	8,974
CIASA (Cuatutolapam)	651	30,480	46.84	2,896	9.50	4.45	2,896
San Pedro	658	45,000	68.37	4,420	9.82	6.72	-
Adolfo López Mateos	995	53,200	53.47	5,092	9.57	5.12	-
La Gloria	720	72,410	100.60	8,000	11.05	11.11	-
Mahuixtlán	188	14,000	74.52	1,446	10.33	7.70	-
El Modelo	495	47,400	95.85	5,169	10.90	10.45	-
Tres Valles	1,588	80,000	50.37	8,505	10.63	5.35	-
<b>Sureste</b>	<b>3,406</b>	<b>230,054</b>	<b>67.54</b>	<b>23,045</b>	<b>10.02</b>	<b>6.77</b>	<b>7,273</b>
Santa Rosalía*	519	31,050	59.85	3,086	9.94	5.95	3,086
San Rafael de Pucté	1,120	56,000	50.00	5,181	9.25	4.63	-
Huixtla	633	55,699	88.00	5,454	9.79	8.62	4,187
La Joya*	499	29,945	60.01	2,246	7.50	4.50	-
Cía. La Fe (Pujilic)	635	57,360	90.28	7,078	12.34	11.14	-

\*Ingenios que aún no han iniciado zafra conforme a lo indicado en su 1er estimado.