



**REPORTE MENSUAL DEL MERCADO DE AZÚCAR,**

**No. 2**

**al 30/noviembre/2023**

**Ciclo 2023/2024**

**CUADRO RESUMEN**

CONCEPTO	nov-2023	oct-2023	nov-2022	Cambio porcentual		Acumulado del ciclo (octubre a noviembre 2023)		Cambio porcentual
	(a)	(b)	(c)	(a) / (b)	(a) / (c)	2023/2024 (d)	2022/20223 (e)	(d) / (e)
Tipo de cambio fix (MX Pesos / US Dólar)	17.377	18.082	19.445	-3.902	-10.636	17.730	19.715	-10.070
<b>AZÚCAR ESTÁNDAR Y REFINADA</b>								
Exportaciones totales (t)	38,685.94	18,900.02	62,218.56	104.69	-37.82	57,585.95	100,034.98	-42.43
E.U.A. y Puerto Rico	18,534.36	0.00	27,570.73	---	---	18,534.36	29,851.79	-37.91
Ventas a IMMEX	20,151.58	18,881.38	33,587.22	6.73	-40.00	34,821.15	67,162.18	-48.15
Terceros mercados	0.00	18.64	1,060.61	---	---	18.64	3,021.01	-99.38
<b>AZÚCAR ESTÁNDAR</b>								
Exportaciones totales (t)	29,805.58	11,922.27	36,985.06	150.00	-19.41	41,727.85	54,475.75	-23.40
E.U.A. y Puerto Rico	17,534.36	0.00	23,218.07	---	---	17,534.36	25,079.38	-30.08
Ventas a IMMEX	12,271.23	11,903.63	12,706.38	3.09	-3.42	24,174.85	26,944.96	-10.28
Terceros mercados	0.00	18.64	1,060.61	---	---	18.64	2,451.41	-99.24
<b>Precios promedio (MX\$/t)</b>								
Consumidor *	40,029.17	40,097.92	26,763.33	-0.17	49.57	40,063.54	27,110.21	47.78
Mayoreo 23 CEDAS**	30,024.48	30,362.66	19,902.01	-1.11	50.86	30,193.57	19,900.49	51.72
Contrato 16	17,133.25	17,631.42	15,406.99	-2.83	11.20	17,382.33	15,324.33	13.43
Contrato 11	10,463.65	10,725.05	8,316.11	-2.44	25.82	10,594.35	8,189.60	29.36
<b>AZÚCAR REFINADA</b>								
Exportaciones totales (t)	8,880.35	6,977.75	25,233.50	27.27	-64.81	15,858.11	45,559.23	-65.19
E.U.A. y Puerto Rico	1,000.00	0.00	4,352.66	---	---	1,000.00	4,772.41	-79.05
Ventas a IMMEX	7,880.35	6,977.75	20,880.84	12.94	-62.26	10,646.30	40,217.22	-73.53
Terceros mercados	0.00	0.00	0.00	---	---	0.00	569.60	---
<b>Precios promedio (MX\$/t)</b>								
Consumidor *	37,574.17	37,693.33	31,322.92	-0.32	19.96	37,633.75	31,440.21	19.70
Mayoreo 21 CEDAS***	<b>33,810.60</b>	33,540.66	22,395.36	0.80	50.97	33,675.63	22,155.18	52.00
Contrato 5	12,948.32	13,082.07	10,540.12	-1.02	22.85	13,015.20	10,653.66	22.17

**Notas:**

Valor máximo observado en los últimos 15 años que se tienen registros.

\* Precios promedio al consumidor en la Ciudad de México, Guadalajara, Jal., y Monterrey, N.L. FUENTE: PROFECO.

\*\* El precio promedio al mayoreo del azúcar estándar para noviembre 2022, octubre y noviembre 2023 corresponde a 22 CEDAS.

\*\*\* El precio promedio al mayoreo del azúcar refinada para noviembre 2022 y octubre 2023 corresponde a 17 CEDAS, mientras que para noviembre 2023 a 18 CEDAS.





**REPORTE MENSUAL DEL MERCADO DE AZÚCAR,**  
**No. 2 al 30/noviembre/2023 Ciclo 2023/2024**

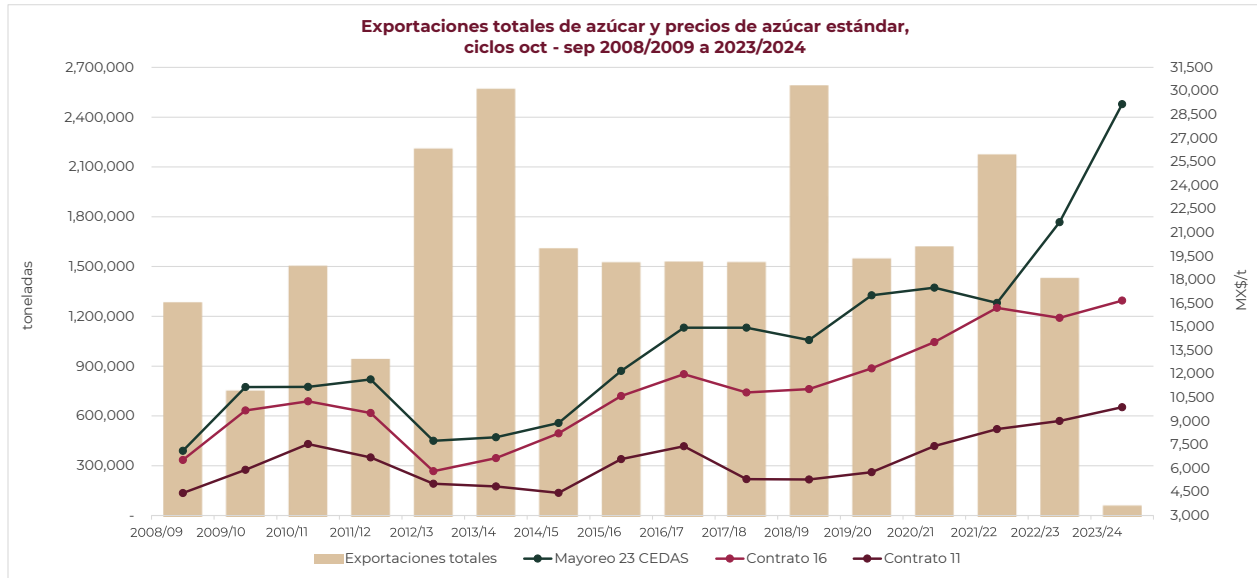

Nota: Ciclo 2023/24 - Exportaciones y precios promedio a noviembre 2023.

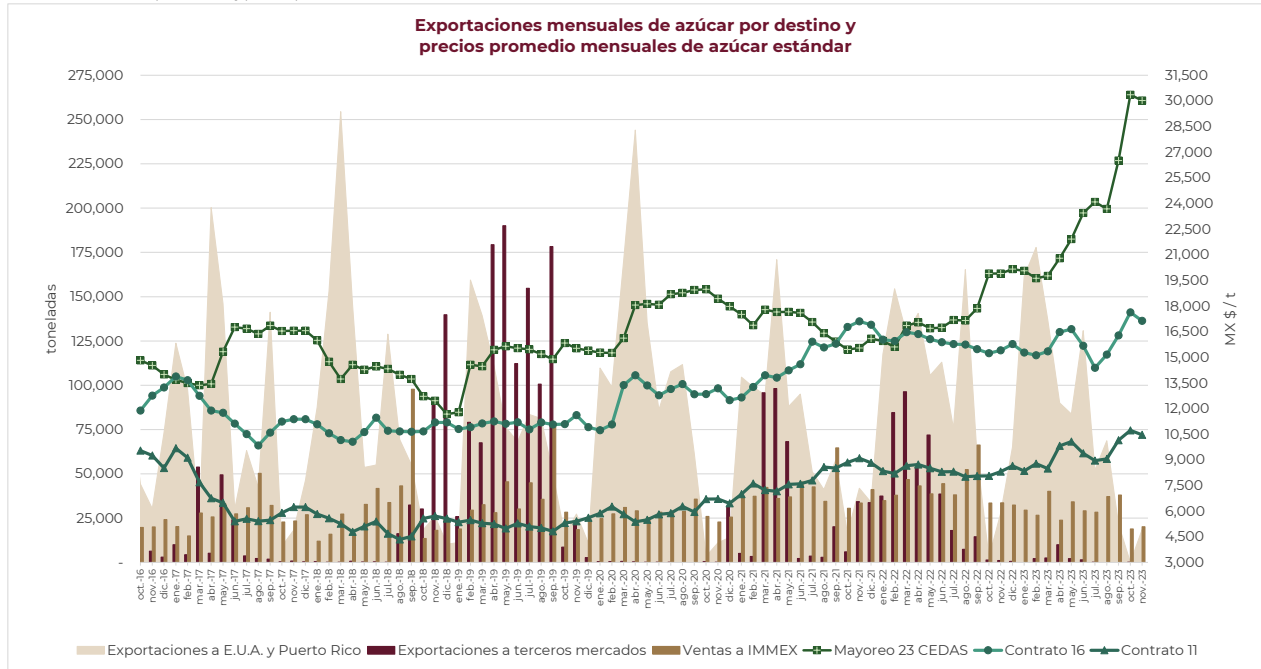



**REPORTE MENSUAL DEL MERCADO DE AZÚCAR,**  
**No. 2** al 30/noviembre/2023 **Ciclo 2023/2024**

**Volúmenes mensuales de exportación de azúcar a E.U.A. y Puerto Rico, ventas a IMMEX y precios promedios mensuales de azúcar estándar**

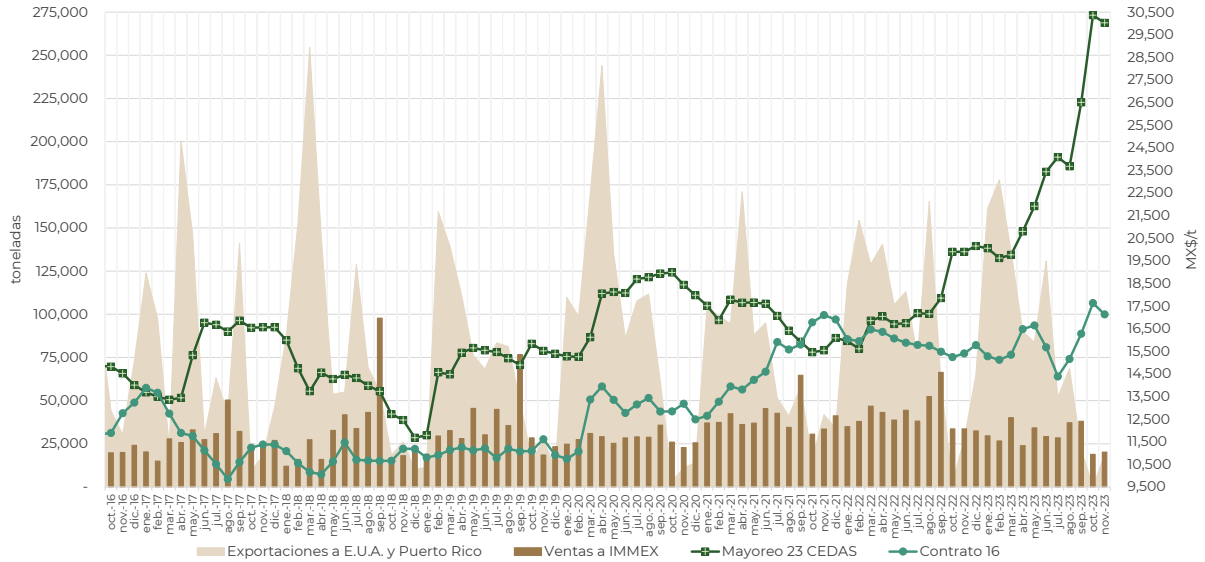

**Volúmenes mensuales de exportación a terceros mercados y precios promedios mensuales de azúcar estándar**

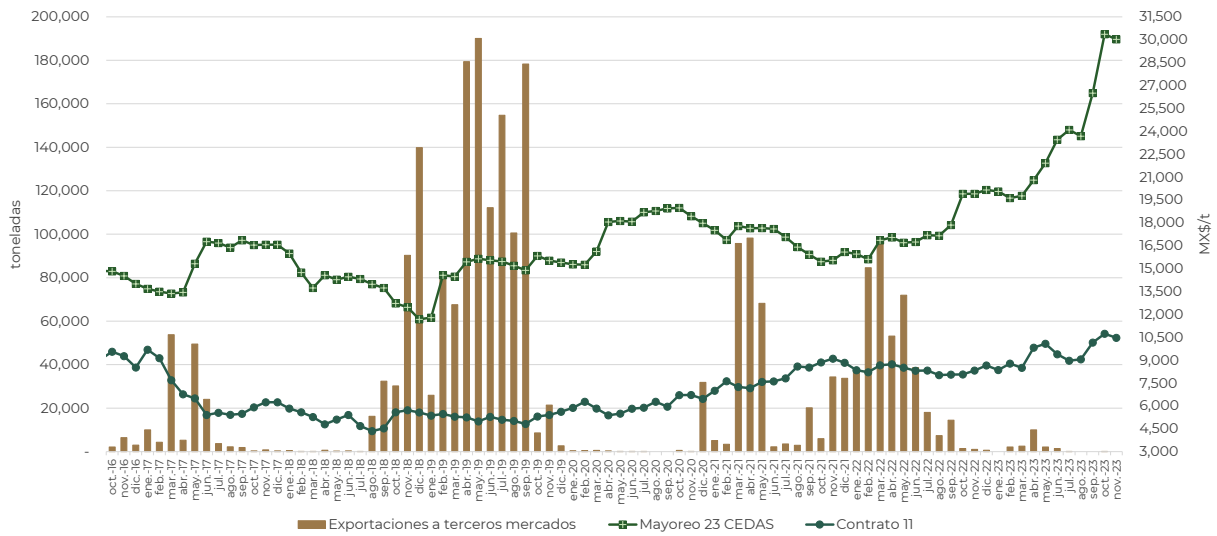



**REPORTE MENSUAL DEL MERCADO DE AZÚCAR,**

**No. 2**

**al 30/noviembre/2023**

**Ciclo 2023/2024**

**EXPORTACIONES MEXICANAS DE AZÚCAR POR ADUANA, PAÍS DESTINO Y FRACCIÓN ARANCELARIA,  
ACUMULADO A NOVIEMBRE DEL CICLO 2023/2024**

Clave Aduana	Nombre Aduana	País destino	F. Arancelaria	Volumen (t)
080	COATZACOALCOS, VER.	Estados Unidos	17019999	1,000.00
080	COATZACOALCOS, VER.	Estados Unidos	17019901	234.56
170	MATAMOROS, TAMP., PUENTE INTERNAL "GRAL. IGNACIO ZARAGOZA" TAMP. Y AEROP. INT. "SERVANDO C"	Estados Unidos	17019901	335.30
230	NOGALES, SON. Y AEROPUERTO INT. "NOGALES", NOGALES, SON.	Estados Unidos	17019901	198.64
230	NOGALES, SON. Y AEROPUERTO INT. "NOGALES", NOGALES, SON.	Estados Unidos	17011404	48.99
240	NUEVO LAREDO, TAMP. Y AEROPUERTO INT. "QUETZALCOATL", NUEVO LAREDO, TAMP.	Estados Unidos	17019901	1,343.96
240	NUEVO LAREDO, TAMP. Y AEROPUERTO INT. "QUETZALCOATL", NUEVO LAREDO, TAMP.	Estados Unidos	17011401	13.93
240	NUEVO LAREDO, TAMP. Y AEROPUERTO INT. "QUETZALCOATL", NUEVO LAREDO, TAMP.	Estados Unidos	17011404	4.70
280	PROGRESO, YUC.	Estados Unidos	17011404	15,001.00
380	TAMPICO, TAMP. Y AEROPUERTO INT. "FRANCISCO JAVIER MINA", TAMPICO, TAMP.	Estados Unidos	17019901	336.92
400	TIJUANA, B.C.	Estados Unidos	17019901	34.99
			<b>TOTAL</b>	<b>18,552.99</b>

**ESTRUCTURA DE LAS EXPORTACIONES DE AZÚCAR POR ADUANA,  
ACUMULADO NOVIEMBRE DEL CICLO 2023/2024**

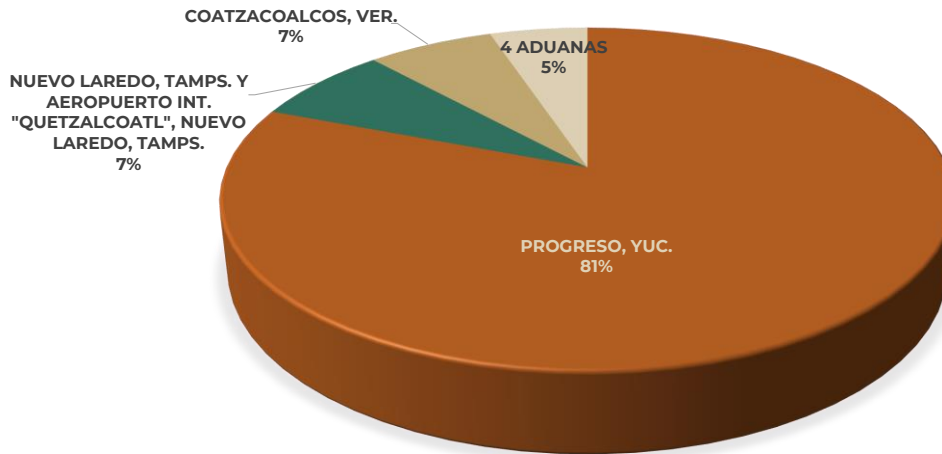



**REPORTE MENSUAL DEL MERCADO DE AZÚCAR,**

**No. 2**

**al 30/noviembre/2023**

**Ciclo 2023/2024**

**NOTICIAS DEL MERCADO MUNDIAL - NOVIEMBRE 2023-**

**Balance Mundial y Precios:**

A partir del ciclo 2020/21 los precios mundiales del azúcar observaron una tendencia al alza, hasta alcanzar valores de 17.00 US Cts. en febrero, mayo, junio y julio de 2021; por su parte, a partir de agosto y hasta diciembre de 2021 prevaleció en niveles superiores a los 19.00 Cts., mismos que no se observaban desde julio de 2016. **A partir de febrero de 2023, se mantiene en niveles superiores a los 20.00 US Cts, llegando hasta los 27.31 US Cts. en noviembre 2023, ubicándose como el valor mensual máximo observado en los últimos 13 ciclos azucareros. El ciclo 2022/2023 se ubicó como el máximo observado en los últimos 11 ciclos, con un valor de 22.49 US Cts., es decir, 19.09% superior al valor del ciclo 2021/2022.**

El **precio mundial del azúcar** presentó un alza respecto al mes anterior; por lo que, el **precio promedio del Contrato 11** durante **noviembre 2023** fue de **27.31 US Cts / Libra**, 1.52% por arriba de la cotización promedio de octubre 2023 y 40.80% superior al promedio mensual registrado en noviembre 2022.

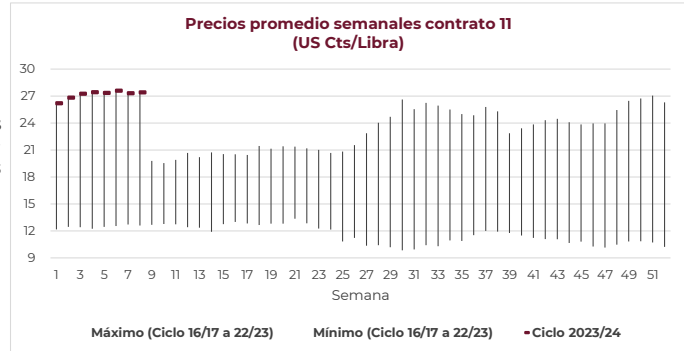

**Estados Unidos de América**

En EUA, el último **informe WASDE publicado por el USDA el 10 de noviembre**, revisaba al **alza la producción 2023/24** (octubre/septiembre) en un **2.9% hasta 9.229 millones de toneladas cortas valor crudo (mtcvc)**, de nuevo en línea con el total de la temporada pasada de 9.249 mtcvc. El descenso de las importaciones previstas desde México hizo que la cifra de existencias finales variara poco respecto a la temporada pasada, a pesar del aumento de la producción.

**Brasil**

En el **Centro Sur de Brasil**, los totales de **molienda de caña y de producción de azúcar** de la **primera quincena de noviembre** batieron récords para el periodo, con **34.772 y 2.19 millones de toneladas**, respectivamente. Esto elevó los **totales acumulados para la temporada 2023/24** (abril/marzo) a **595.4 millones de toneladas de caña y 39.4 millones de toneladas de azúcar**. A pesar de estos datos de producción récord la disponibilidad de caña restante sigue siendo sustancial, y aunque la meteorología comienza a repercutir en la zafra, todavía estimamos un volumen de 620 millones de toneladas de caña para la temporada abril/marzo. Datos del Centro de Tecnología Canavieira (CTC) indican que la región registró un **rendimiento medio de caña de 89.3 t/ha** hasta el momento, un 21.3% superior al del año anterior y el más alto en 20 años. Por otro lado, durante la **primera quincena de noviembre** quedaban **238 ingenios trabajando**, mientras que **121 han dado por terminada la temporada**.

No obstante, la caída de los rendimientos de sacarosa, desde una media de 141 kg/tonelada de caña (tc) entre abril y octubre, hasta 132.7 kg/tc en la quincena más reciente, incentiva a los ingenios a detener la zafra y dejar la caña en reserva hasta el comienzo de la próxima temporada. La **producción de azúcar** también ha aumentado en la **región Norte/Noreste**. Hasta el 15 de noviembre los ingenios habían **procesado 31 millones de toneladas de caña** (cerca de la mitad del total de la temporada y un 8% más que en la temporada anterior) y han producido **1.5 millones de toneladas de azúcar** (+12,8%).

**India**

En India, las **últimas cifras de producción de la temporada que acaba de comenzar**, hechas públicas por la Federación Nacional de Fábricas Cooperativas de Azúcar (NFCSF) y no por la Asociación de Ingenios Azucareros de la India (ISMA), arrojaban un total a finales de noviembre de **4.32 millones de toneladas**, por debajo de los 4.835 millones de toneladas del mismo periodo de la temporada anterior. Los totales de producción de Maharashtra y Karnataka fueron inferiores a los de la temporada anterior, mientras que la producción de azúcar de Uttar Pradesh fue un 23% superior a la de la temporada pasada, con 1.305 millones de toneladas.

La **NFCSF** revisó su proyección sobre la **producción 2023/24 a 29.15 millones de toneladas**, mientras que el total presentado en la **conferencia del WABCG** de noviembre se quedaba en los **28 millones de toneladas**. Estas dos cifras no incluyen el desvío a la producción de etanol, que según estas últimas estimaciones ascendía a 4 millones de toneladas. En los próximos meses no se prevén exportaciones de azúcar de producción nacional, aunque en los últimos meses los exportadores que refinan azúcar crudo importado en las refinerías portuarias están recibiendo mayores cantidades de azúcar crudo brasileño, que ya han superado el millón de toneladas durante agosto/octubre de 2023.

**Tailandia**

En Tailandia, segundo mayor exportador mundial de azúcar, la **Thai Sugar Millers Corporation** prevé **ahora una producción de azúcar de entre 7 y 8 millones de toneladas en 2023/24**, por debajo de los 9 millones de toneladas previstos en septiembre, lo que significa que debido a la sequía las exportaciones deberían descender a entre 4 y 5 millones de toneladas, frente a los 6 millones de toneladas previstos anteriormente.

**China**

En China, la **producción nacional de azúcar alcanzó a finales de octubre los 0.37 millones de toneladas**, principalmente a partir de remolacha, un aumento del 8.8% con respecto a la temporada pasada. Está previsto que los ingenios de caña comiencen a trabajar entre finales de noviembre y principios de diciembre. Según S&P Global, en octubre se **importaron 0.92 millones de toneladas de azúcar crudo**, un nuevo récord para un solo mes. Además, esta cifra no incluye las importaciones de azúcar premezclado y líquido, que también han venido registrando un aumento de las cantidades mensuales, alcanzando las **165,500 toneladas en octubre para sumar un acumulado del año natural hasta la fecha de 1.586 millones de toneladas**.

