AGRICULTURA
SECRETARÍA DE AGRICULTURA Y DESARROLLO RURAL

SENASICA
SERVICIO NACIONAL DE SANIDAD, INOCUIDAD Y CALIDAD AGROALIMENTARIA

Dirección del Programa Nacional de Moscas de la Fruta
Programa Operativo de Moscas
Departamento de Información

Informe de Operaciones de Campo en Chiapas

Semana núm. 48

(del 26 de noviembre al 02 de diciembre de 2023)

2023 AÑO DE Francisco VILLA

Índice

	Pág.
Concentrado general de actividades	1
Concentrado de actividades por centro de operaciones	2
Trampeo general por área y por centros de operaciones	3
Mapa de entradas de la plaga activas	4
Actividades a entradas de la plaga	5
Altas y bajas de entradas de la plaga	30
Densidad de adultos voladores liberados por bloque (México)	36
Densidad de adultos voladores liberación terrestre (México)	37
Densidad de control biológico (*Diachasmimorpha longicaudata*) liberación por bloque (México)	38
Densidad de control biológico (*Diachasmimorpha longicaudata*) liberación terrestre (México)	39
Indices técnicos de control autocida	40
Mapa de liberación de mosca estéril por bloque	42
Analítica de trampeo normal	43
Analítica de muestreo de frutos	44
Control legal (cuarentenas)	45
Trampeo intensivo	46
Estatus de comunidades	47

Programa Operativo De Moscas
Concentrado general de actividades

Semana 48 (del 26 de noviembre al 02 de diciembre al de 2023)

Actividad	Total general
Trampeo	
Trampas instaladas total (núm.)	**24,487**
Trampeo normal (núm.)	**18,359**
Trampas programadas a revisar (núm.)	13,598
Trampas revisadas (núm.)	12,876
Trampas revisadas (%)	94.69
Días de exposición (núm.)	10.09
Trampas extraviadas (núm.)	82
Trampas con captura fértil (núm.)	69
Moscas fértiles capturadas (núm.)	94
MTD fértil	0.00072
Trampeo de delimitación (núm.)	**2,006**
Trampas programadas a revisar (núm.)	1,981
Trampas revisadas (núm.)	1,953
Trampas revisadas (%)	98.59
Días de exposición (núm.)	6.71
Trampas extraviadas (núm.)	13
Trampas con captura fértil (núm.)	17
Moscas fértiles capturadas (núm.)	26
MTD fértil	0.00198
Trampeo de comprobación (núm.)	**119**
Trampas programadas a revisar (núm.)	118
Trampas Revisadas (núm.)	116
Trampas revisadas (%)	98.31
Días de exposición (núm.)	7.02
Trampas extraviadas (núm.)	2
Trampas con captura fértil (núm.)	0
Moscas fértiles capturadas (núm.)	0
MTD fértil	0
Trampeo intensivo (núm.)	**3,882**
Trampas programadas a revisar (núm.)	3,370
Trampas revisadas (núm.)	3,246
Trampas revisadas (%)	96.32
Días de exposición (núm.)	8.14
Trampas extraviadas (núm.)	17
Trampas con captura fértil (núm.)	18
Moscas fértiles capturadas (núm.)	25
MTD fértil	0.00095
Trampeo huertos de papaya (núm.)	**121**
Trampas programadas a revisar (núm.)	74
Trampas revisadas (núm.)	68
Trampas revisadas (%)	91.89
Días de exposición (núm.)	13.28
Trampas extraviadas (núm.)	1
Trampas con captura fértil (núm.)	0
Moscas fértiles capturadas (núm.)	0
MTD fértil	0.00000
Resultados	
Moscas fértiles capturadas total (núm.)	145
M.T.D. Fértil Total (núm)	0.00085
Muestreo de frutos	
Muestras de fruta programada (núm.)	2,890
Muestras de fruta colectada (núm.)	2,540
Muestras de fruta colectada (kg)	306.34
Muestras infestadas (núm.)	3
Muestras de fruta infestada (kg)	0.110
Larvas de *C. capitata* (núm.)	7
Larvas de *C. capitata* / kg de fruta colectada	0.02285
Lugares visitados (núm.)	759
Código de hospedante	1
Aspersiones terrestres	
Volumen asperjado terrestre (l)	14,230.00
Superficie programadas (ha)	2,846.00
Superficie asperjada (ha)	2,846.00
Spinosad utilizado (l)	5,692.00
Entradas programadas a tratar (núm.)	372
Entradas tratadas (núm.)	372
Aspersiones aéreas	
Volumen asperjado aéreo (l)	427.50
Superficie programadas (ha)	85.50
Superficie asperjada (ha)	85.50
Spinosad utilizado (l)	171.00
Estaciones Cebo Spinosad	
Estaciones-Cebo Instaladas	2,584
Estaciones-Cebo Instaladas esta semana	0
Spinosad Utilizados (Lts)	0
Estaciones-Cebo Recebadas (No)	10
Spinosad Utilizados (Lts)	1
Estaciones-cebo proteína hidrolizada	
Estaciones-cebo instaladas	35,664
Estaciones-cebo instaladas esta semana	920
Proteína hidrolizada utilizada (l)	276
Estaciones-cebo recebadas (núm.)	704
Proteína hidrolizada utilizada (l)	211
Control mecánico	
Fruta destruida (kg)	10,735.60
Control autocida	
Liberación terrestre (millones de adultos voladores)	0.95
Liberación aérea (millones de adultos voladores) México	528.97
Liberación aérea (millones de adultos voladores) Guatemala	0.00
Total liberado (millones de adultos voladores)	529.92
Trampas jackson con recaptura estéril (núm.)	662
Trampas jackson con recaptura estéril (%)	74.22
Moscas estériles recapturadas (jackson) (núm.)	14,482
MTD estéril (jackson)	2.32
Recapturas dentro de bloques + buffer 2 km (%)	92.85
Recapturas fuera de bloques (%)	7.15
Control biológico *(Diachasmimorpha longicaudata)*	
Pupa empacada (mill.)	46.51
Liberación terrestre (mill.)	2.77
Liberación aérea de adultos voladores (mill.)	27.94
Control legal	
Vehículos inspeccionados (núm.)	2,973
Fruta tratada (t)	0
Fruta decomisada (kg)	6.16
Entradas de la plaga durante la semana	
Detectadas esta semana (núm.)	7
A erradicar esta semana (núm.)	90
Activas en la semana (núm.)	1,368
Erradicadas del año a esta semana (núm.)	1,143
Acumuladas en el año (núm.)	2,487

Notas
- **Al finalizar la semana se tienen 1,278 entradas activas (1 detectadas en 2019, 19 detectadas en 2022 y 1,258 detectadas en 2023).**
- **Al finalizar la semana se han acumulado 1,504 entradas erradicadas (2 correspondiente al 2019, 2 correspondientes al 2021, 271 correspondientes al 2022 y 1,229 al 2023).**

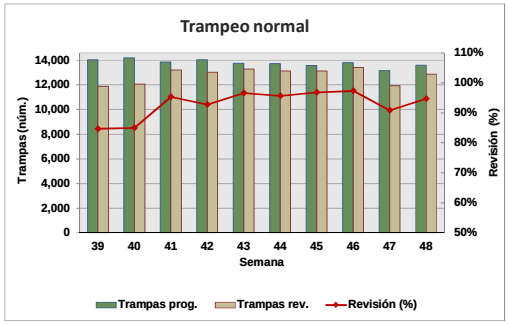

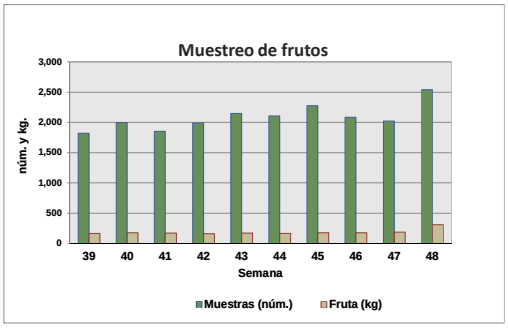

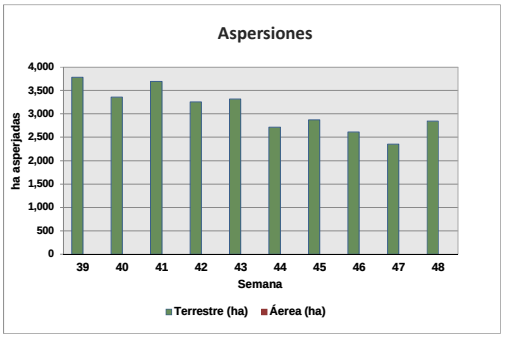

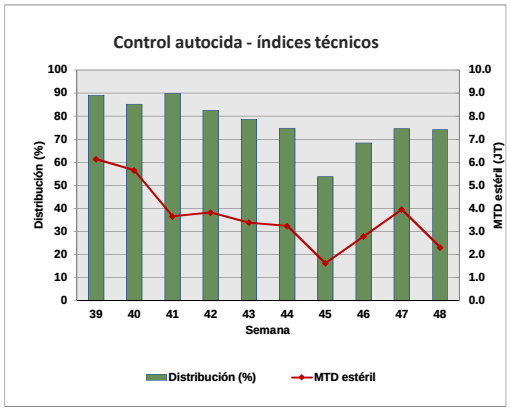

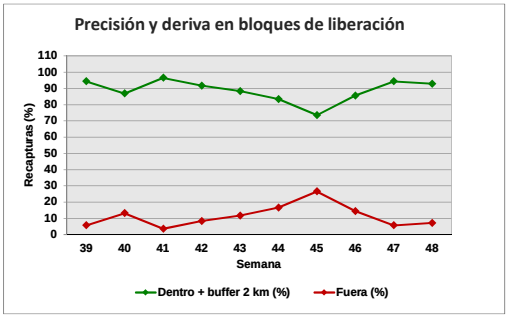

Motivo No Revisión	Trampas
Camino Sin Acceso	54
Enfermedad	24
Falta de Personal	46
Inseguridad	439
Problemas Sociales	37
Trampa Extraviada	115
Vacaciones	167

Departamento de Información

Concentrado por Centro de Operaciones de Campo

Semana 48 (del 26 de noviembre al 02 de diciembre al de 2023)

Actividad	Centro de operaciones de campo						Total
	Palenque	Comitán	Comalapa	Frailesca	Ocosingo	Soconusco	
Trampeo Normal							
Trampas en Operación (No)	2,527	2,386	1,669	3,005	2,658	6,114	18,359
Trampas Programadas a Revisar (No)	1,474	2,138	1,578	2,112	2,107	4,189	13,598
Trampas Revisadas (No)	1,296	1,987	1,361	2,096	2,035	4,101	12,876
Trampas Revisadas (%)	87.92	92.94	86.25	99.24	96.58	97.90	94.69
Días de Exposición (No)	13.73	7.89	9.63	9.54	10.15	10.39	10.09
Trampas Extraviadas (No)	7	2	5	5	17	46	82
Trampas con Captura Estéril (No)	0	59	387	385	403	878	2,112
Trampas con Captura Estéril (%)	0.00	2.97	28.43	18.37	878.00	21.41	16.40
Moscas Estériles Capturadas (No)	0	484	3,318	4,085	5,162	6,642	19,691
M. T. D. Estéril	0.00000	0.03087	0.25316	0.20429	0.24991	0.15588	0.15156
Trampas con Captura Fertil (No)	0	49	10	1	9	0	69
Trampas con Captura Fertil (%)	0.00	2.29	0.63	0.05	0.43	0.00	0.51
Moscas Fértiles Capturadas (No)	0	73	11	1	9	0	94
M. T. D. Fértil	0.00000	0.00466	0.00084	0.00005	0.00044	0.00000	0.00072
Muestreo de Frutos							
Muestras de Fruta Programada (No)	355	500	800	280	850	105	2,890
Muestras de Fruta Recolectada (No)	355	289	547	288	956	105	2,540
Volumen de Fruta Colectada (Kg)	56.32	29.52	127.74	42.71	42.70	7.36	306.34
Muestras Infestadas (No)	0	0	0	0	3	0	3
Muestras Infestadas (Kg)	0.000	0.000	0.000	0.000	0.110	0.000	0.110
Larvas de C. Capitata (No)	0	0	0	0	7	0	7
Larvas de C. Capitata / Kg de Fruta Colectada	0.00	0.00	0.00	0.00	0.16	0.00	0.02
Lugares Visitados (No)	65	103	195	160	172	64	759
Km2 Muestreados	119	128	206	167	233	72	925
Código de Hospedante	0	0	0	0	1	0	1
Aspersiónes Terrestres							
Volumen Asperjado Terrestre (Lts)	250	2,885	1,180.0	2,385	6,555	975	14,230.0
Superficie Programadas (Ha)	50	577	236	477	1,311	195	2,846.00
Superficie Asperjada (Ha)	50	577	236	477	1,311	195	2,846.00
Spinosad Utilizado (Lts)	100	1,154	472	954	2,622	390	5,692
Entradas Programadas a Tratar (No)	4	176	45	34	93	20	372
Entradas Tratadas (No)	4	176	45	34	93	20	372
Aspersiones Aéreas							
Volumen Asperjado Aéreo (Lts)	0	0	0	427.50	0	0	427.50
Superficie Programadas (Ha)	0	0	0	85.50	0	0	85.50
Superficie Asperjada (Ha)	0	0	0	85.50	0	0	85.50
Spinosad Utilizados (Lts)	0	0	0	171.00	0	0	171.00
Estaciones-Cebo Spinosad							
Estaciones-Cebo en Operación	339	55	0	2,190	0	0	2,584
Estaciones-Cebo Instaladas esta semana	0	0	0	0	0	0	0
Spinosad Utilizados (Lts)	0.00	0.00	0.00	0.00	0.00	0.00	0.00
Estaciones-Cebo Recebadas (No)	0	10	0	0	0	0	10
Spinosad Utilizados (Lts)	0.00	0.50	0.00	0.00	0.00	0.00	0.50
Estaciones-Cebo Proteína Enzimática							
Estaciones-Cebo en Operación	812	3,193	6,992	17,625	7,042	0	35,664
Estaciones-Cebo Instaladas esta semana	0	0	0	308	612	0	920
Proteína Enzimática Utilizada (Lts)	0.00	0.00	0.00	92.40	183.60	0.00	276.00
Estaciones-Cebo Recebadas (No)	0	91	571	0	42	0	704
Proteína Enzimática Utilizada (Lts)	0.00	27.30	171.30	0.00	12.60	0.00	211.20
Control Mecánico							
Fruta Destruida (Kg)	193.25	5,435.40	654.27	1,269.50	3,183.18	0.00	10,735.60
Tratamiento de Pulpa de Café							
Cantidad de pulpa tratada (Kg)	0.00	0.00	115.00	3,500.00	409.00	0.00	4,024.00
Cal utilizada (Kg)	0.00	0.00	5.18	189.00	41.50	0.00	235.68
Control autocida							
Liberación terrestre (mill.)	0.00	0.00	0.00	0.00	0.95	0.00	0.95
Liberación Aérea (mill.) México	0.00	30.81	164.44	90.19	195.25	48.28	528.97
Liberación Aérea (mill.) Guatemala							0.00
Distribución (%)	0.00	0.00	67.18	86.52	84.40	63.33	74.22
M.T.D. Estéril	0.00	0.00	1.18	3.11	3.81	1.54	2.32
Recapturas dentro de bloques+buffer 2Km (%)	0.00	86.52	98.13	98.96	95.25	82.10	92.85
Recapturas fuera de bloques (%)	0.00	13.48	1.87	1.04	4.75	17.90	7.15
Control biológico *(Diachasmimorpha longicaudata)*							
Pupa empacada (mill.)	0.00	2.54	8.92	10.84	12.36	11.86	46.51
Liberación terrestre (mill.)	0.00	1.20	0.00	0.00	0.81	0.75	2.77
Liberación aérea de adultos voladores (mill.)	0.00	0.00	5.25	7.52	7.73	7.45	27.94
Entradas de Plaga							
Detectadas esta Semana (No)	0	3	1	0	3	0	7
A erradicar esta Semana (No)	4	19	27	15	9	16	90
Activas (No)	10	438	310	195	239	176	1,368
Erradicadas del año a esta semana (No)	111	249	380	138	152	113	1,143
Acumuladas en el año (No)	121	673	681	333	391	288	2,487

Programa Operativo de Moscas
Trampeo General por Tipo de Trampas

Semana 48 (del 26 de noviembre al 02 de diciembre al de 2023)

Centro/Subcentro	Trampas instaladas					Trampas a revisar					Trampas revisadas					Revisión	Trampas
	JT	PA	FIV	C & C	ML	JT	PA	FIV	C & C	ML	JT	PA	FIV	C & C	ML	(%)	extraviadas
Centro Comalapa																	
Comalapa	340	0	1,329	0	0	318	0	1,260	0	0	280	0	1,081	0	0	86	5
Trampeo Intensivo Comalapa	32	0	160	0	0	28	0	157	0	0	26	0	146	0	0	93	0
Trampeo de Delimitación Comalapa	2	0	4	0	0	2	0	4	0	0	2	0	4	0	0	100	0
Centro Palenque																	
Marqués de Comillas	0	38	174	130	0	0	32	123	83	0	0	29	120	83	0	97	2
Palenque	161	420	1,163	441	0	114	237	665	220	0	74	219	573	198	0	86	5
Trampeo Intensivo Marqués de Comillas	6	6	163	172	0	6	4	121	131	0	6	4	121	130	0	100	1
Trampeo Intensivo Palenque	0	1	52	27	0	0	1	29	20	0	0	1	29	20	0	100	0
Trampeo de Delimitación Marqués de Comillas	15	0	23	1	0	15	0	23	1	0	13	0	22	1	0	92	1
Trampeo de Delimitación Palenque	22	1	89	2	0	22	1	89	2	0	22	1	88	2	0	99	1
Trampeo de Comprobación Marqués de Comillas	0	0	4	4	0	0	0	3	4	0	0	0	3	4	0	100	0
Centro Comitán																	
Egipto	493	52	1,798	43	0	440	45	1,616	37	0	386	36	1,532	33	0	93	2
Trampeo Intensivo Egipto	167	9	610	8	0	155	8	587	8	0	129	3	545	7	0	90	1
Trampeo de Delimitación Egipto	92	0	350	0	0	92	0	350	0	0	89	0	343	0	0	98	2
Trampeo de Comprobación Egipto	4	0	11	1	0	4	0	11	1	0	4	0	11	1	0	100	0
Centro Soconusco																	
Belisario Dominguez	253	22	1,061	3	0	236	10	969	1	0	232	10	955	1	0	99	18
Tapachula	339	829	1,669	102	29	259	437	1,182	83	29	255	412	1,152	82	29	97	21
Escuintla	275	454	1,009	69	0	158	199	576	50	0	158	196	570	49	0	99	7
Trampeo Intensivo Belisario Dominguez	24	0	184	0	0	24	0	183	0	0	24	0	179	0	0	98	4
Trampeo Intensivo Tapachula	16	3	309	1	0	16	1	301	1	0	16	1	301	1	0	100	0
Trampeo Intensivo Escuintla	2	0	16	1	0	2	0	16	1	0	2	0	16	1	0	100	0
Huertos de Papaya Tapachula	63	0	0	0	0	62	0	0	0	0	61	0	0	0	0	98	1
Huertos de Papaya Escuintla	6	0	0	0	0	0	0	0	0	0	0	0	0	0	0	0	0
Trampeo de Delimitación Escuintla	12	3	19	0	0	12	3	19	0	0	12	3	19	0	0	100	0
Trampeo de Delimitación Tapachula	4	0	52	0	0	4	0	52	0	0	4	0	52	0	0	100	0
Trampeo de Delimitación Belisario Dominguez	23	0	123	0	0	23	0	123	0	0	23	0	123	0	0	100	0
Trampeo de Comprobación Escuintla	0	14	16	3	0	0	14	16	3	0	0	13	16	3	0	97	1
Trampeo de Comprobación Tapachula	0	7	7	0	0	0	7	7	0	0	0	6	7	0	0	93	1
Centro Ocosingo																	
Ocosingo	328	158	2,047	125	0	310	86	1,638	73	0	305	81	1,584	65	0	97	17
Trampeo Intensivo Ocosingo	247	55	1,483	43	0	211	33	1,217	28	0	208	31	1,191	27	0	98	11
Trampeo de Delimitación Ocosingo	73	16	501	3	0	71	14	480	3	0	71	14	473	3	0	99	6
Centro Frailesca																	
Jaltenango	225	66	1,208	42	0	207	42	1,078	28	0	207	39	1,071	28	0	99	0
Villaflores	236	84	975	169	0	170	36	476	75	0	169	36	471	75	0	99	5
Trampeo Intensivo Jaltenango	26	2	52	0	0	26	1	50	0	0	26	1	50	0	0	100	0
Trampeo Intensivo Villaflores	1	1	3	0	0	1	0	3	0	0	1	0	3	0	0	100	0
Huertos de Papaya Jaltenango	52	0	0	0	0	12	0	0	0	0	7	0	0	0	0	58	0
Trampeo de Delimitación Villaflores	39	7	163	3	0	39	7	163	3	0	39	7	162	3	0	100	1
Trampeo de Delimitación Jaltenango	69	2	293	0	0	69	2	293	0	0	67	2	289	0	0	98	2
Trampeo de Comprobación Villaflores	6	0	28	0	0	6	0	28	0	0	6	0	28	0	0	100	0
Trampeo de Comprobación Jaltenango	12	0	2	0	0	12	0	2	0	0	12	0	2	0	0	100	0
Total	**3,665**	**2,250**	**17,150**	**1,393**	**29**	**3,126**	**1,220**	**13,910**	**856**	**29**	**2,936**	**1,145**	**13,332**	**817**	**29**	**95.39**	**115**

Dirección General de Sanidad Vegetal
Dirección del Programa Nacional Moscas de la Fruta
Programa Operativo de Moscas
Mapa de entradas de la plaga

Semana 48 (del 26 de noviembre al 02 de diciembre de 2023)

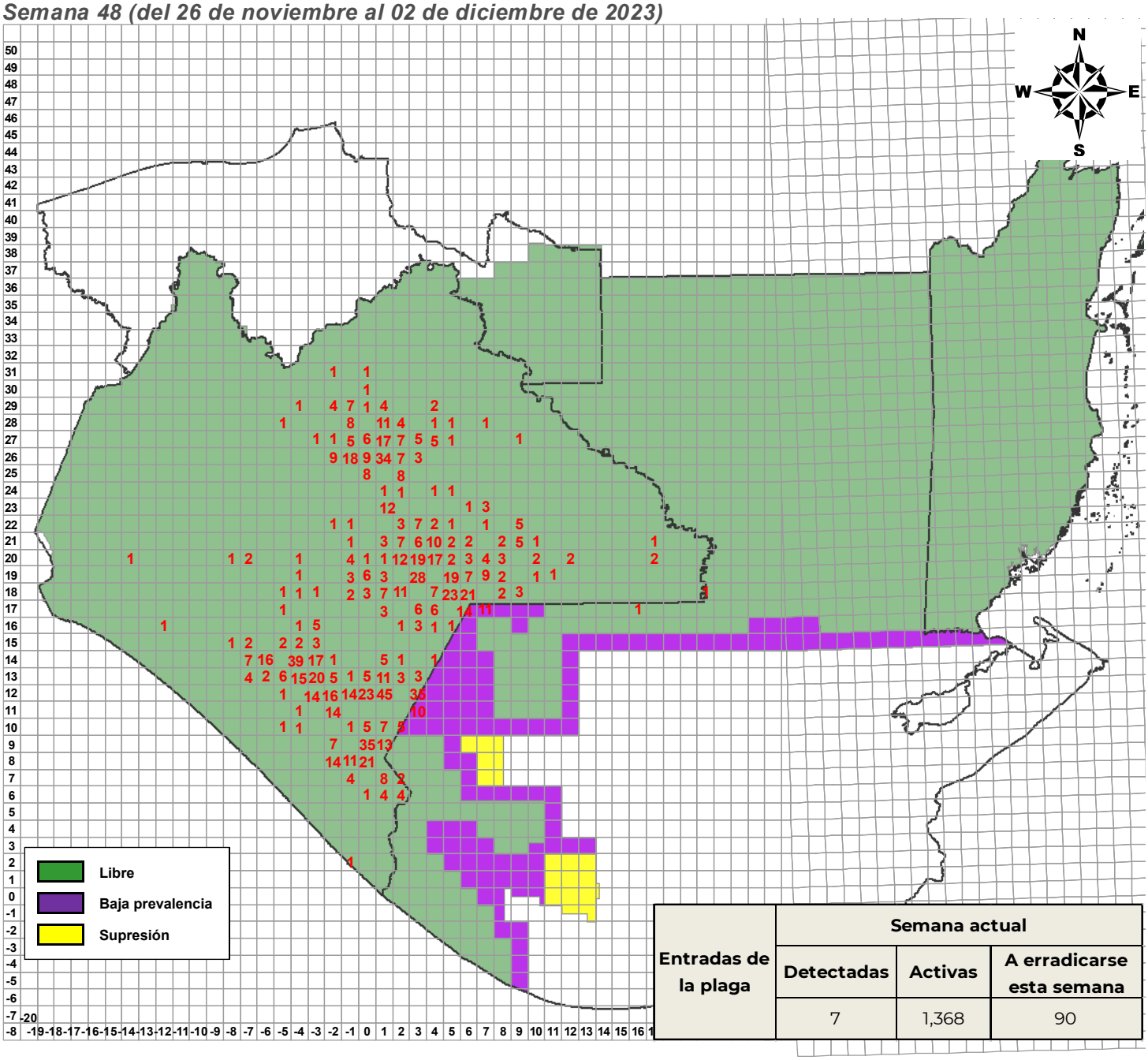

Entradas de la plaga	Semana actual		
	Detectadas	Activas	A erradicarse esta semana
	7	1,368	90

DGSV - DPNMF - POM - Departamento de Información.
Fecha de elaboración: Noviembre 2023

0 20 40 80 120 160 Km

No está permitida la reproducción total o parcial de esta publicación, ni la transmisión de ninguna forma o por cualquier medio sin el permiso previo y por escrito de la institución.

Programa Operativo de Moscas
Actividades a Entradas de la Plaga 2023

Semana 48 (del 26 de noviembre al 02 de diciembre al de 2023)

Entradas	Especimenes			Fecha		Cuad.	km²	Total Detec.	Trampas						Captura						Total fértiles	Muestreo				Liberación terr. (mill.)	Kg. destruídos	Estaciones cebo	Spinosad mezcla (I)		Ubicación del brote		Tipo de trampeo	Centro de Operaciones
	L	H	M	Revisión/Colecta	Identificación				Inst.	Prog.	Rev.	%Rev.	CE	CF	EM	EH	Total Estériles	MTDe	FM	FH		núm.	kg.	Larvas de C.c.	Lug.				Aérea	Terr.	Lugar	Municipio		
190131	33	222	599	24/04/2019	25/04/2019	02,12	68	851	45	45	45	100.00%	10	0	65	0	65	0.22	0	0	0	13	4.446	0	3	0	0	86	0	90	Cafetal De Pacayalito	Amatenango de la Frontera	Normal: 45	Comalapa
220028	0	12	13	21/02/2022	21/02/2022	03,18	70	25	57	57	57	100.00%	0	2	0	0	0	0	1	2	3	0	0	0	0	0	0	0	0	10	Barrio los ocotes	La Trinitaria	Normal: 31, Delimitación: 17, Intensivo: 9	Comitán
220035	21	8	24	07/03/2022	07/03/2022	02,11	0	53	31	31	22	70.97%	4	0	6	0	6	0.02	0	0	0	0	0	0	0	0	0	0	0	0	Cafetal De La Mesilla	Amatenango de la Frontera	Normal: 31	Comalapa
220036	0	46	33	08/03/2022	08/03/2022	03,22	0	79	35	35	35	100.00%	0	1	0	0	0	0	1	0	1	4	0.354	0	1	0	93	42	0	50	Ejido Justo Sierra	Las Margaritas	Normal: 20, Delimitación: 12, Intensivo: 3	Comitán
220059	0	131	138	05/04/2022	05/04/2022	03,22	10	269	34	34	34	100.00%	0	1	0	0	0	0	1	0	1	10	1.438	0	2	0	121	83	0	50	Ejido Justo Sierra	Las Margaritas	Normal: 19, Delimitación: 12, Intensivo: 3	Comitán
220069	2	10	15	19/04/2022	19/04/2022	04,19	56	27	5	5	5	100.00%	0	0	0	0	0	0	0	0	0	0	0	0	0	0	0	0	0	0	La Patria	La Independencia	Normal: 5	Comitán
220073	21	17	41	19/04/2022	20/04/2022	-01,12	96	79	81	81	81	100.00%	23	0	199	0	199	0.18	0	0	0	0	0	0	0	0	24	23	0	60	Cafetal Ejido Cruz de Piedra	Siltepec	Normal: 47, Intensivo: 34	Comalapa
220080	25	29	63	25/04/2022	25/04/2022	01,12	65	117	41	41	40	97.56%	15	2	72	0	72	0.22	2	0	2	2	0.538	0	1	0	0	211	0	0	Cafetal de 20 de Noviembre	Bella Vista	Normal: 41	Comalapa
220096	0	14	15	02/05/2022	02/05/2022	03,21	20	29	29	29	29	100.00%	0	0	0	0	0	0	0	0	0	9	0.648	0	1	0	77	77	0	50	Lomantan	Las Margaritas	Normal: 9, Delimitación: 20	Comitán
220127	41	23	30	10/05/2022	10/05/2022	01,10	70	94	9	9	9	100.00%	4	0	8	1	9	0.15	0	0	0	0	0	0	0	0	0	0	0	25	Chimalapa	El Porvenir	Normal: 7, Delimitación: 2	Soconusco
220167	0	11	17	16/05/2022	17/05/2022	02,12	46	28	52	52	51	98.08%	17	9	110	0	110	0.32	0	0	0	1	0.219	0	1	0	0	9	0	0	Cafetal De Bienestar Social	Amatenango de la Frontera	Normal: 52	Comalapa
220288	31	20	43	01/06/2022	02/06/2022	03,22	93	74	41	41	41	100.00%	0	0	0	0	0	0	0	0	0	3	0.388	0	2	0	285	163	0	40	Ejido Plan de Ayala	Las Margaritas	Normal: 18, Delimitación: 23	Comitán
220353	0	16	15	08/06/2022	09/06/2022	03,22	84	31	36	36	36	100.00%	0	0	0	0	0	0	0	0	0	14	1.124	0	2	0	75	24	0	35	Ejido Plan de Ayala	Las Margaritas	Normal: 16, Delimitación: 20	Comitán
220396	0	24	16	14/06/2022	15/06/2022	02,23	68	40	65	65	65	100.00%	0	0	0	0	0	0	0	0	0	10	1.312	0	2	0	15	56	0	20	El Vergelito	Las Margaritas	Normal: 22, Delimitación: 42, Intensivo: 1	Comitán
220483	0	23	38	21/06/2022	22/06/2022	02,23	27	61	47	47	47	100.00%	0	0	0	0	0	0	0	0	0	12	1.118	0	1	0	126	142	0	50	Ejido 20 de Noviembre	Las Margaritas	Normal: 14, Delimitación: 33	Comitán
220532	29	99	76	24/06/2022	24/06/2022	03,12	30	171	62	62	62	100.00%	13	0	77	0	77	0.19	0	0	0	5	0.995	0	2	0	43	0	0	0	Lodazal	Amatenango de la Frontera	Normal: 62	Comalapa
220549	0	13	21	27/06/2022	28/06/2022	02,21	29	34	29	29	29	100.00%	0	0	0	0	0	0	0	0	0	6	0.426	0	1	0	76	72	0	50	Ejido Lomantan	Las Margaritas	Normal: 9, Delimitación: 20	Comitán
220568	49	44	30	29/11/2023	29/11/2023	02,11	26	123	50	50	35	70.00%	12	9	66	0	66	0.16	0	0	0	0	0	0	0	0	0	0	0	0	Cafetal De Piedra Parada	Amatenango de la Frontera	Normal: 50	Comalapa
220643	0	53	56	07/07/2022	08/07/2022	02,12	67	109	44	44	43	97.73%	13	0	77	0	77	0.27	0	0	0	11	2.695	0	1	0	11	188	0	0	Cafetal De Pacayalito	Amatenango de la Frontera	Normal: 44	Comalapa
220644	3	17	28	07/07/2022	08/07/2022	02,12	57	48	54	54	54	100.00%	15	0	96	0	96	0.27	0	0	0	0	0	0	0	0	0	47	0	0	Barrio Pacayalito	Amatenango de la Frontera	Normal: 54	Comalapa
220698	0	1	30	11/07/2022	15/07/2022	03,22	1	31	32	32	32	100.00%	0	1	0	0	0	0	1	0	1	0	0	0	0	0	110	0	0	30	Ejido Justo Sierra	Las Margaritas	Normal: 17, Delimitación: 12, Intensivo: 3	Comitán
220816	1	33	79	08/08/2022	09/08/2022	05,17	3	110	45	45	45	100.00%	10	1	47	1	48	0.14	1	0	1	0	0	0	0	0	0	29	0	0	Ejido Álvaro Obregón	La Trinitaria	Normal: 21, Delimitación: 16, Intensivo: 8	Comitán
220984	0	3	11	31/10/2022	04/11/2022	05,20	60	14	27	27	27	100.00%	0	0	0	0	0	0	0	0	0	0	0	0	0	0	0	0	0	0	Ejido Morelia	Las Margaritas	Normal: 14, Delimitación: 5, Intensivo: 8	Comitán
220999	0	13	12	12/12/2022	13/12/2022	03,19	47	25	48	48	48	100.00%	0	7	0	0	0	0	6	3	9	0	0	0	0	0	60	0	0	15	Buena Vista	La Independencia	Normal: 30, Delimitación: 15, Intensivo: 3	Comitán
230001	9	3	11	02/01/2023	03/01/2023	02,12	11	29	51	51	27	52.94%	6	9	11	0	11	0.07	0	0	0	3	1.318	0	1	0	0	1	0	0	Cafetal Del Barrio Agua Zarca	Frontera Comalapa	Normal: 51	Comalapa
230006	0	2	0	05/01/2023	06/01/2023	02,23	77	11	56	56	56	100.00%	0	1	0	0	0	0	1	0	1	0	0.776	0	1	0	43	62	0	50	El Vergel	Las Margaritas	Normal: 25, Delimitación: 30, Intensivo: 1	Comitán
230008	0	3	6	09/01/2023	10/01/2023	05,18	25	9	53	53	53	100.00%	0	2	0	0	0	0	1	1	2	0	0	0	0	0	5	0	0	0	Ejido Porvenir Agrarista	La Trinitaria	Normal: 32, Delimitación: 13, Intensivo: 8	Comitán
230011	0	22	36	10/01/2023	12/01/2023	07,17	22	58	33	33	33	100.00%	14	0	88	0	88	0.38	0	0	0	0	0	0	0	0	90	0	0	5	Ejido Tzizcao	La Trinitaria	Normal: 22, Delimitación: 3, Intensivo: 8	Comitán
230014	0	8	11	12/01/2023	13/01/2023	01,18	16	19	80	80	80	100.00%	0	0	0	0	0	0	0	0	0	3	0.278	0	1	0	130	0	0	45	Barrio Santo Domingo	Tzimol	Normal: 30, Delimitación: 27, Intensivo: 23	Comitán
230018	19	17	23	18/01/2023	18/01/2023	01,12	99	59	41	41	30	73.17%	10	0	70	0	70	0.17	0	0	0	0	0	0	0	0	15	106	0	0	Barrio El Pino	Amatenango de la Frontera	Normal: 41	Comalapa
230025	5	1	4	23/01/2023	24/01/2023	03,12	55	10	40	40	40	100.00%	17	0	109	0	109	0.39	0	0	0	0	0	0	0	0	0	0	0	0	Plan Grande	Amatenango de la Frontera	Normal: 40	Comalapa
230029	0	3	10	24/01/2023	25/01/2023	02,12	58	13	57	57	57	100.00%	11	9	79	0	79	0.2	0	0	0	1	0.146	0	1	0	0	9	0	0	Parcela De Pacayalito	Amatenango de la Frontera	Normal: 57	Comalapa
230032	8	3	27	25/01/2023	26/01/2023	01,13	49	38	39	39	39	100.00%	4	0	4	0	4	0.02	0	0	0	0	0	0	0	0	0	0	0	0	Barrio La Sabinada	Frontera Comalapa	Normal: 35, Delimitación: 2, Intensivo: 2	Comalapa
230034	0	3	34	25/01/2023	26/01/2023	01,13	27	17	37	37	35	94.59%	1	0	1	0	1	0	0	0	0	4	0.57	0	1	0	0	0	0	0	Ejido 24 De Febrero	Frontera Comalapa	Normal: 28, Delimitación: 2, Intensivo: 7	Comalapa
230035	0	10	16	26/01/2023	26/01/2023	01,12	79	26	37	37	23	62.16%	7	0	65	0	65	0.23	0	0	0	8	1.93	0	2	0	6	0	0	0	Barrio La Pureza	Amatenango de la Frontera	Normal: 37	Comalapa
230037	0	5	8	26/01/2023	27/01/2023	01,25	18	13	59	59	59	100.00%	32	0	463	0	463	1.16	0	0	0	6	0.682	0	3	0	180	180	0	45	Ejido Cuxuljá	Ocosingo	Normal: 21, Delimitación: 18, Intensivo: 20	Ocosingo
230039	0	13	11	30/01/2023	02/02/2023	02,12	69	24	53	53	53	100.00%	11	0	72	0	72	0.2	0	0	0	0	0	0	0	0	0	0	0	0	La Laguna	Amatenango de la Frontera	Normal: 53	Comalapa
230040	16	17	13	30/01/2023	02/02/2023	01,12	86	46	36	36	35	97.22%	13	2	58	0	58	0.16	2	0	2	2	0.436	0	1	0	28	0	0	0	Barrio La Montaña	Amatenango de la Frontera	Normal: 36	Comalapa
230041	14	14	34	30/01/2023	02/02/2023	01,12	76	62	42	42	42	100.00%	15	2	82	0	84	0.21	2	0	2	4	0.926	0	2	0	7	9	0	0	Parcela De Barrio Zacualpa	Amatenango de la Frontera	Normal: 42	Comalapa
230044	0	13	66	08/02/2023	09/02/2023	05,19	88	79	14	14	14	100.00%	0	2	0	0	0	0	1	1	2	0	0	0	0	0	0	37	0	0	Ejido el Naranjo	La Independencia	Normal: 12, Delimitación: 2	Comitán
230050	0	7	2	09/02/2023	10/02/2023	01,13	93	9	53	53	53	100.00%	27	0	275	0	275	0.72	0	0	0	0	0	0	0	0	0	0	0	0	Barrio Allende	Bella Vista	Normal: 45, Intensivo: 8	Comalapa
230057	11	10	6	15/02/2023	15/02/2023	02,11	10	27	30	30	22	73.33%	5	0	11	0	11	0.04	0	0	0	3	1.51	0	1	0	63	0	0	0	Cafetal Del Barrio Sonora	Amatenango de la Frontera	Normal: 30	Comalapa
230061	0	47	45	16/02/2023	17/02/2023	01,12	98	92	36	36	29	80.56%	9	0	71	0	71	0.18	0	0	0	0	0	0	0	0	7	0	0	0	Ejido Monte Ordóñez	Amatenango de la Frontera	Normal: 36	Comalapa
230062	0	3	3	16/02/2023	17/02/2023	01,13	83	6	55	55	55	100.00%	30	0	265	0	265	0.67	0	0	0	0	0	0	0	0	0	0	0	0	Parcela Barrio Allende	Bella Vista	Normal: 47, Intensivo: 8	Comalapa
230063	0	13	4	16/02/2023	17/02/2023	02,12	30	17	37	37	16	43.24%	2	0	6	0	6	0.06	0	0	0	1	0.3	0	1	0	0	0	0	0	Cafetal Del Barrio San Juan Progreso	Bella Vista	Normal: 37	Comalapa
230066	0	4	11	20/02/2023	21/02/2023	02,12	39	15	65	65	65	100.00%	13	9	57	0	57	0.13	0	0	0	0	0	0	0	0	0	9	0	0	Parcela De Guadalupe Victoria	Amatenango de la Frontera	Normal: 65	Comalapa
230077	0	10	12	27/02/2023	28/02/2023	-04,13	30	22	77	77	77	100.00%	43	0	286	0	286	0.61	0	0	0	1	0.068	0	1	0	0	150	0	0	Terreno de Ejido Colombia	Ángel Albino Corzo	Normal: 28, Delimitación: 49	Frailesca
230080	0	13	3	28/02/2023	01/03/2023	02,11	21	15	35	35	24	68.57%	10	0	305	0	305	0.92	0	0	0	1	0.303	0	1	0	0	0	0	0	Cafetal De Escobillal	Amatenango de la Frontera	Normal: 35	Comalapa
230082	0	7	13	28/02/2023	01/03/2023	02,12	48	20	63	63	63	100.00%	14	0	82	0	82	0.19	0	0	0	0	0	0	0	0	0	0	0	0	Cafetal De Guadalupe Victoria	Amatenango de la Frontera	Normal: 63	Comalapa
230083	1	38	66	27/02/2023	01/03/2023	07,21	81	95	8	8	8	100.00%	0	0	0	0	0	0	0	0	0	0	0	0	0	0	0	0	0	0	Ejido Vicente Guerrero	Las Margaritas	Normal: 7, Delimitación: 1	Comitán
230088	0	7	10	03/03/2023	03/03/2023	04,20	23	17	37	37	36	97.30%	0	4	0	0	0	0	7	1	8	0	0	0	0	0	0	0	0	5	Ejido Gavino Vazquez	Las Margaritas	Normal: 26, Intensivo: 11	Comitán
230089	13	39	13	02/03/2023	02/03/2023	01,12	87	58	37	37	36	97.30%	14	0	85	0	85	0.21	0	0	0	3	0.898	0	1	0	10	0	0	0	Ejido Monte Ordóñez	Amatenango de la Frontera	Normal: 37	Comalapa
230096	0	8	8	07/03/2023	08/03/2023	01,18	17	16	74	74	74	100.00%	0	9	0	0	9	0	0	0	0	1	0.11	0	1	0	340	9	9	60	Barrio Santa Cecilia	Tzimol	Normal: 27, Delimitación: 24, Intensivo: 23	Comitán
230100	0	3	13	07/03/2023	09/03/2023	01,12	54	16	40	40	40	100.00%	18	4	75	0	75	0.25	4	0	4	4	0.17	0	4	0	0	5	0	0	Cafetal Del Barrio Guadalupe	Bella Vista	Normal: 40	Comalapa
230102	0	8	14	08/03/2023	09/03/2023	01,12	66	22	39	39	39	100.00%	15	2	82	0	82	0.23	2	0	2	0	0	0	0	0	0	0	0	0	Cafetal Barrio Cuatro Caminos	Bella Vista	Normal: 39	Comalapa
230106	3	1	10	08/03/2023	09/03/2023	-04,13	40	14	93	93	93	100.00%	52	0	327	0	327	0.58	0	0	0	2	0.152	0	2	0	0	784	0	0	Terreno Ejido Nueva Colombia	Ángel Albino Corzo	Normal: 39, Delimitación: 54	Frailesca

Programa Operativo de Moscas
Actividades a Entradas de la Plaga 2023

Semana 48 (del 26 de noviembre al 02 de diciembre al de 2023)

Entradas	Especimenes			Fecha		Cuad.	km^2	Total Detec.	Trampas						Captura						Total fértiles	Muestreo				Liberación terr. (mill.)	Kg. destruídos	Estaciones cebo	Spinosad mezcla (I)		Ubicación del brote		Tipo de trampeo	Centro de Operaciones
	L	H	M	Revisión/Colecta	Identificación				Inst.	Prog.	Rev.	%Rev.	CE	CF	EM	EH	Total Estériles	MTDe	FM	FH		núm.	kg.	Larvas de C.c.	Lug.				Aérea	Terr.	Lugar	Municipio		
230119	0	2	18	15/03/2023	15/03/2023	02,12	35	21	51	51	45	88.24%	17	0	110	0	110	0.37	0	0	0	1	0.24	0	1	0	0	0	0	0	Ejido 5 De Mayo	Amatenango de la Frontera	Normal: 51	Comalapa
230130	0	3	5	21/03/2023	22/03/2023	01,26	94	9	114	114	113	99.12%	79	4	1871	0	1871	2.62	4	0	4	0	0	0	0	0	0	0	0	50	Ejido Abasolo Barrio Xaalchan	Ocosingo	Normal: 33, Delimitación: 35, Intensivo: 46	Ocosingo
230132	0	12	11	20/03/2023	22/03/2023	01,12	5	23	51	51	51	100.00%	23	0	189	0	189	0.54	0	0	0	11	2.646	0	2	0	0	71	0	0	Cafetal De Barrio El Chorro	Bella Vista	Normal: 45, Intensivo: 6	Comalapa
230133	0	9	26	21/03/2023	22/03/2023	03,12	51	34	65	65	65	100.00%	14	0	41	0	41	0.09	0	0	0	7	1.118	0	2	0	0	148	0	0	Pico de Loro	Amatenango de la Frontera	Normal: 65	Comalapa
230134	0	2	8	21/03/2023	22/03/2023	02,12	49	10	68	68	68	100.00%	15	0	73	0	73	0.16	0	0	0	0	0	0	0	0	0	0	0	0	Cafetal De Guadalupe Victoria	Amatenango de la Frontera	Normal: 68	Comalapa
230135	0	4	3	20/03/2023	22/03/2023	02,12	37	7	59	59	59	100.00%	15	0	117	0	117	0.3	0	0	0	1	0.19	0	1	0	0	0	0	0	Cafetal De Guadalupe Victoria	Amatenango de la Frontera	Normal: 59	Comalapa
230140	18	20	29	22/03/2023	23/03/2023	01,12	56	67	35	35	35	100.00%	14	2	81	0	81	0.28	2	0	2	0	0	0	0	0	0	0	0	0	Parcela De El Malacate	Bella Vista	Normal: 35	Comalapa
230148	0	1	4	28/03/2023	29/03/2023	02,27	85	5	88	88	88	100.00%	4	0	13	0	13	0.02	0	0	0	2	0.096	0	1	0	0	0	0	0	Ejido El Contento	Ocosingo	Normal: 35, Intensivo: 53	Ocosingo
230151	0	14	7	27/03/2023	29/03/2023	03,12	44	21	54	54	54	100.00%	19	0	194	0	194	0.52	0	0	0	1	0.365	0	1	0	0	0	0	0	Las Canoas	Amatenango de la Frontera	Normal: 54	Comalapa
230152	0	3	11	27/03/2023	29/03/2023	01,09	2	14	76	76	76	100.00%	18	0	41	1	42	0.08	0	0	0	0	0	0	0	0	0	0	0	0	Milenio III	Motozintla	Normal: 34, Delimitación: 35, Intensivo: 7	Soconusco
230153	1	22	28	28/03/2023	29/03/2023	01,11	9	51	32	32	25	78.13%	4	0	6	0	6	0.02	0	0	0	0	0	0	0	0	0	0	0	0	Barrio La Mesilla	Amatenango de la Frontera	Normal: 32	Comalapa
230154	0	6	15	28/03/2023	29/03/2023	01,12	16	21	40	40	40	100.00%	20	0	112	0	112	0.4	0	0	0	0	0	0	0	0	0	0	0	0	Cafetal De Barrio Las Flores	Bella Vista	Normal: 38, Intensivo: 2	Comalapa
230159	4	7	13	30/03/2023	30/03/2023	02,11	22	24	40	40	30	75.00%	14	0	341	0	341	0.82	0	0	0	0	0	0	0	0	0	0	0	0	Escobillal	Amatenango de la Frontera	Normal: 40	Comalapa
230160	0	5	5	29/03/2023	30/03/2023	01,12	3	10	42	42	42	100.00%	20	0	116	0	116	0.39	0	0	0	1	0.57	0	1	0	0	0	0	0	Parcela De San José Chicharras	Bella Vista	Normal: 35, Intensivo: 7	Comalapa
230162	0	1	13	31/03/2023	31/03/2023	02,23	87	14	49	49	49	100.00%	0	1	0	0	0	0	1	0	1	7	2.042	0	1	0	185	169	0	50	Nuevo Mexico	Las Margaritas	Normal: 24, Delimitación: 24, Intensivo: 1	Comitán
230163	0	2	2	31/03/2023	31/03/2023	02,19	33	4	89	89	89	100.00%	4	0	5	0	5	0.01	0	0	0	0	0	0	0	0	0	0	0	5	Barrio Cerrito Concepción	Comitán de Dominguez	Normal: 51, Delimitación: 1, Intensivo: 37	Comitán
230169	3	7	9	03/04/2023	04/04/2023	01,12	73	19	46	46	42	91.30%	19	4	70	0	70	0.24	4	0	4	0	0	0	0	0	0	0	0	0	Cafetal De La Laguna	Bella Vista	Normal: 44, Intensivo: 2	Comalapa
230171	0	1	9	03/04/2023	04/04/2023	05,17	4	10	44	44	44	100.00%	10	1	47	1	48	0.15	1	0	1	1	0.156	0	1	0	0	18	0	0	Ejido Álvaro Obregón	La Trinitaria	Normal: 22, Delimitación: 15, Intensivo: 7	Comitán
230177	0	4	5	04/04/2023	05/04/2023	03,12	40	9	66	66	66	100.00%	12	0	70	0	70	0.16	0	0	0	10	2.895	0	4	0	0	0	0	0	Guadalupe Victoria	Amatenango de la Frontera	Normal: 66	Comalapa
230178	0	9	16	03/04/2023	05/04/2023	02,11	32	25	37	37	30	81.08%	14	0	242	0	242	0.58	0	0	0	0	0	0	0	0	0	0	0	0	Cafetal Del Barrio El Parralito	Amatenango de la Frontera	Normal: 37	Comalapa
230183	0	0	7	05/04/2023	05/04/2023	04,21	92	7	24	24	24	100.00%	0	4	0	0	0	0	11	2	13	0	0	0	0	0	0	0	0	30	Poblado San José El Puente	Las Margaritas	Normal: 10, Delimitación: 11, Intensivo: 3	Comitán
230190	0	2	4	10/04/2023	13/04/2023	04,19	85	6	23	23	23	100.00%	1	1	2	0	2	0.01	1	1	2	0	0	0	0	0	0	0	0	0	Ejido 24 de Abril	La Independencia	Normal: 19, Intensivo: 4	Comitán
230192	0	1	4	10/04/2023	12/04/2023	02,12	38	5	62	62	62	100.00%	12	0	93	0	93	0.22	0	0	0	0	0	0	0	0	0	0	0	0	La Cueva	Amatenango de la Frontera	Normal: 62	Comalapa
230193	0	8	3	10/04/2023	12/04/2023	03,12	50	11	66	66	66	100.00%	11	0	69	0	69	0.16	0	0	0	3	0.975	0	1	0	0	0	0	0	Parcela Guadalupe Victoria	Amatenango de la Frontera	Normal: 66	Comalapa
230194	0	9	6	10/04/2023	12/04/2023	02,12	59	15	63	63	63	100.00%	11	0	69	0	69	0.16	0	0	0	1	0.29	0	1	0	0	0	0	0	Tierra Fría	Amatenango de la Frontera	Normal: 63	Comalapa
230195	33	71	217	11/04/2023	12/04/2023	01,12	64	303	44	44	42	95.45%	19	4	70	0	70	0.24	4	0	4	1	0.203	0	1	0	0	126	0	60	Barrio Cuatro Caminos	Bella Vista	Normal: 44	Comalapa
230196	9	4	2	10/04/2023	13/04/2023	-02,11	9	15	0	0	0	0%	0	0			0	0			0	0	0	0	0	0	0	0	0	0	Cafetal El Jobal	Honduras de la Sierra		Comalapa
230197	2	2	3	13/04/2023	13/04/2023	01,11	19	7	29	29	21	72.41%	4	0	6	0	6	0.02	0	0	0	0	0	0	0	0	0	0	0	0	La Mesilla	Amatenango de la Frontera	Normal: 29	Comalapa
230198	0	4	8	13/04/2023	13/04/2023	03,19	67	12	37	37	37	100.00%	0	6	0	0	0	0	5	4	9	2	0.066	0	2	0	0	0	0	5	El Rosario	La Independencia	Normal: 27, Delimitación: 10	Comitán
230200	8	13	17	11/04/2023	13/04/2023	01,12	88	38	37	37	30	81.08%	10	0	80	0	80	0.21	0	0	0	0	0	0	0	0	0	0	0	0	Cafetal De Monte Ordóñez	Amatenango de la Frontera	Normal: 37	Comalapa
230201	0	1	2	13/04/2023	14/04/2023	-01,11	19	3	70	70	70	100.00%	20	0	61	0	61	0.06	0	0	0	0	0	0	0	0	0	0	0	0	Barrio La Laguna	Siltepec	Normal: 36, Intensivo: 34	Comalapa
230203	0	4	9	13/04/2023	14/04/2023	02,11	8	13	47	47	45	95.74%	20	0	146	0	146	0.41	0	0	0	4	1.34	0	2	0	0	0	0	0	Cafetal de 20 de Noviembre	Amatenango de la Frontera	Normal: 47	Comalapa
230204	0	5	15	14/04/2023	14/04/2023	02,12	99	20	44	44	44	100.00%	20	0	216	0	216	0.75	0	0	0	1	0.325	0	1	0	0	0	0	0	Cafetal de San Antonio	Amatenango de la Frontera	Normal: 44	Comalapa
230208	7	28	72	17/04/2023	19/04/2023	01,12	75	107	42	42	40	95.24%	15	2	72	0	72	0.21	2	0	2	1	0.114	0	1	0	0	0	0	0	Cafetal de 20 de Noviembre	Bella Vista	Normal: 42	Comalapa
230209	0	25	41	18/04/2023	19/04/2023	03,12	61	66	62	62	62	100.00%	17	0	51	0	51	0.12	0	0	0	0	0	0	0	0	0	121	0	0	Parcela De Altamirano	Amatenango de la Frontera	Normal: 62	Comalapa
230210	0	70	113	17/04/2023	19/04/2023	01,10	72	183	15	15	15	100.00%	4	0	8	1	9	0.09	0	0	0	0	0	0	0	0	0	0	0	25	Chimalapa	El Porvenir	Normal: 12, Delimitación: 2, Intensivo: 1	Soconusco
230211	11	82	214	04/04/2023	19/04/2023	01,14	75	307	25	25	25	100.00%	1	0	1	0	1	0.01	0	0	0	9	3.605	0	1	0	99	119	0	15	Parcela De Nueva Libertad	Frontera Comalapa	Normal: 17, Intensivo: 8	Comalapa
230213	64	13	29	19/04/2023	19/04/2023	01,12	55	106	37	37	37	100.00%	14	2	71	0	71	0.25	2	0	2	0	0	0	0	0	0	0	0	0	El Zapotal	Bella Vista	Normal: 37	Comalapa
230214	0	5	9	17/04/2023	20/04/2023	04,19	84	10	26	26	26	100.00%	2	1	3	0	3	0.02	1	1	2	0	0	0	0	0	0	0	0	0	La Finca	La Independencia	Normal: 22, Intensivo: 4	Comitán
230217	0	3	26	17/04/2023	20/04/2023	07,21	72	29	14	14	14	100.00%	0	0	0	0	0	0	0	0	0	0	0	0	0	0	0	0	0	0	Cafetal de Vicente Guerrero	Las Margaritas	Normal: 7, Delimitación: 7	Comitán
230218	0	1	13	20/04/2023	20/04/2023	03,20	93	14	28	28	28	100.00%	1	0	1	0	1	0.01	0	0	0	0	0	0	0	0	90	0	0	20	Ejido Primero de Mayo	Comitán de Dominguez	Normal: 13, Delimitación: 7	Comitán
230219	17	1	4	20/04/2023	21/04/2023	04,21	5	22	16	16	6	37.50%	0	0	0	0	0	0	0	0	0	0	0	0	0	0	0	0	0	0	Aquiles Serdán	Las Margaritas	Normal: 5, Delimitación: 11	Comitán
230220	0	8	3	20/04/2023	21/04/2023	02,20	84	9	12	12	12	100.00%	0	0	0	0	0	0	0	0	0	1	0.084	0	1	0	0	0	0	0	Señor del Pozo	Comitán de Dominguez	Normal: 11, Delimitación: 1	Comitán
230224	0	4	4	20/04/2023	21/04/2023	03,21	39	9	11	11	11	100.00%	0	0	0	0	0	0	0	0	0	0	0	0	0	0	0	0	0	20	Ejido Jalisco	Las Margaritas	Normal: 8, Delimitación: 1, Intensivo: 2	Comitán
230225	0	44	24	21/04/2023	21/04/2023	06,17	5	68	31	31	31	100.00%	4	2	9	1	10	0.05	1	1	2	0	0	0	0	0	5	0	0	0	Nueva Rosita	La Trinitaria	Normal: 29, Intensivo: 2	Comitán
230227	0	5	6	19/04/2023	21/04/2023	01,13	94	11	57	57	57	100.00%	27	0	252	0	252	0.64	0	0	0	4	1.191	0	2	0	0	0	0	0	Parcela De San José Las Chicharras	Bella Vista	Normal: 49, Intensivo: 8	Comalapa
230229	0	108	104	20/04/2023	21/04/2023	01,12	72	212	45	45	41	91.11%	18	4	70	0	70	0.24	4	0	4	0	0	0	0	0	0	97	0	0	Cafetal De Nubes	Bella Vista	Normal: 41, Intensivo: 4	Comalapa
230231	0	4	2	24/04/2023	25/04/2023	02,21	79	6	43	43	43	100.00%	0	0	0	0	0	0	0	0	0	12	0.62	0	1	0	55	46	0	20	Ejido Yasha	Las Margaritas	Normal: 21, Delimitación: 19, Intensivo: 3	Comitán
230233	0	5	4	24/04/2023	25/04/2023	02,23	38	9	55	55	55	100.00%	0	0	0	0	0	0	0	0	0	0	0	0	0	0	30	128	0	30	Ejido 20 de Noviembre	Las Margaritas	Normal: 16, Delimitación: 39	Comitán
230234	0	1	7	24/04/2023	25/04/2023	02,20	38	8	36	36	36	100.00%	2	0	2	0	2	0.01	0	0	0	0	0	0	0	0	0	1	0	10	Villahermosa Yaluma	Comitán de Dominguez	Normal: 24, Delimitación: 12	Comitán
230241	0	1	4	24/04/2023	25/04/2023	02,11	29	5	40	40	32	80.00%	15	0	243	0	243	1.05	0	0	0	0	0	0	0	0	0	0	0	0	Cafetal De Monte Florido	Amatenango de la Frontera	Normal: 40	Comalapa
230244	0	0	16	24/04/2023	26/04/2023	04,21	69	15	49	49	47	95.92%	0	1	0	0	0	0	0	1	1	0	0	0	0	0	15	0	0	75	Ejido Belisario Domínguez	Las Margaritas	Normal: 17, Delimitación: 10, Intensivo: 22	Comitán
230245	0	36	116	24/04/2023	26/04/2023	08,18	37	152	12	12	12	100.00%	0	0	0	0	0	0	0	0	0	0	0	0	0	0	0	97	0	15	Cafetal de la Ranchería la Gloria	La Independencia	Normal: 7, Intensivo: 5	Comitán
230247	2	2	3	26/04/2023	26/04/2023	-03,13	87	7	46	46	45	97.83%	31	0	434	0	434	1.47	0	0	0	6	1.48	0	3	0	0	162	0	0	Tramo Carretero Cuatro Caminos	Ángel Albino Corzo	Normal: 35, Delimitación: 11	Frailesca
230249	0	9	5	25/04/2023	26/04/2023	00,12	5	14	45	45	31	68.89%	2	0	10	0	10	0.02	0	0	0	0	0	0	0	0	0	0	0	0	Cafetal De Pacayal	Bella Vista	Normal: 29, Intensivo: 16	Comalapa
230250	0	63	80	25/04/2023	26/04/2023	03,12	64	143	51	51	51	100.00%	21	0	94	0	94	0.26	0	0	0	0	0	0	0	0	0	120	0	0	Cafetal de Mira Morelia	Amatenango de la Frontera	Normal: 51	Comalapa

Departamento de Información

Programa Operativo de Moscas
Actividades a Entradas de la Plaga 2023

Semana 48 (del 26 de noviembre al 02 de diciembre al de 2023)

Entradas	Especimenes			Fecha		Cuad.	km²	Total Detec.	Trampas						Captura						Total fértiles	Muestreo				Liberación terr. (mill.)	Kg. destruídos	Estaciones cebo	Spinosad mezcla (I)		Ubicación del brote		Tipo de trampeo	Centro de Operaciones
	L	H	M	Revisión/Colecta	Identificación				Inst.	Prog.	Rev.	%Rev.	CE	CF	EM	EH	Total Estériles	MTDe	FM	FH		núm.	kg.	Larvas de C.c.	Lug.				Aérea	Terr.	Lugar	Municipio		
230251	0	7	5	24/04/2023	26/04/2023	01,12	85	12	34	34	30	88.24%	12	2	47	0	47	0.18	2	0	2	0	0	0	0	0	0	0	0	0	Cafetal de 20 de Noviembre	Bella Vista	Normal: 34	Comalapa
230254	0	3	10	25/04/2023	26/04/2023	03,13	91	13	28	28	28	100.00%	11	0	49	0	49	0.25	0	0	0	0	0	0	0	0	0	0	0	0	Parcela De Barrio Rinconada	Frontera Comalapa	Normal: 28	Comalapa
230255	0	25	55	26/04/2023	27/04/2023	07,18	33	80	30	30	30	100.00%	1	0	2	0	2	0.01	0	0	0	0	0	0	0	0	0	0	0	5	Cafetal de San Antonio Buena Vista	La Independencia	Normal: 19, Intensivo: 11	Comitán
230256	0	38	29	26/04/2023	27/04/2023	07,19	66	65	4	4	4	100.00%	0	0	0	0	0	0	0	0	0	0	0	0	0	0	0	0	0	0	Cafetal del Ejido Plan de Ayala	La Independencia	Normal: 4	Comitán
230266	0	1	4	24/04/2023	28/04/2023	01,11	74	11	45	45	45	100.00%	13	0	78	0	78	0.12	0	0	0	1	0.028	0	1	0	0	0	0	5	Cafetal Barrio Getsemaní	Siltepec	Normal: 40, Intensivo: 5	Comalapa
230268	0	17	5	27/05/2023	01/05/2023	00,09	28	22	114	114	114	100.00%	20	0	49	0	49	0.06	0	0	0	0	0	0	0	0	0	0	0	0	Barrio Campana	Motozintla	Normal: 38, Delimitación: 59, Intensivo: 17	Soconusco
230274	1	36	44	02/05/2023	03/05/2023	-03,13	69	81	56	56	55	98.21%	34	0	560	0	560	1.51	0	0	0	0	0	0	0	0	32	285	0	50	Tramo Carretero A Rancho la Tarraya	Ángel Albino Corzo	Normal: 38, Delimitación: 18	Frailesca
230275	0	8	7	02/05/2023	03/05/2023	03,20	68	15	113	113	110	97.35%	0	6	0	0	0	0	1	5	6	2	0.296	0	1	0	0	0	0	10	Centro	Las Margaritas	Normal: 46, Delimitación: 8, Intensivo: 59	Comitán
230278	0	3	4	02/05/2023	03/05/2023	01,18	15	7	77	77	77	100.00%	0	0	0	0	0	0	0	0	0	1	0.284	0	1	0	0	0	0	20	Barrio Las Cruces	Tzimol	Normal: 29, Delimitación: 26, Intensivo: 22	Comitán
230284	0	1	6	03/05/2023	03/05/2023	20,18	42	7	87	87	80	91.95%	0	0	0	0	0	0	0	0	0	5	0.173	0	1	0	16	0	0	100	Ejido Flor de Cacao	Benemérito de las Américas	Normal: 30, Delimitación: 39, Intensivo: 18	Palenque
230288	0	0	7	02/05/2023	04/05/2023	05,18	85	7	55	55	55	100.00%	6	1	30	1	31	0.08	1	0	1	0	0	0	0	0	0	0	0	20	Ejido Lázaro Cárdenas	La Trinitaria	Normal: 26, Delimitación: 20, Intensivo: 9	Comitán
230289	0	1	1	01/05/2023	03/05/2023	01,11	3	2	17	17	9	52.94%	3	0	7	0	7	0.08	0	0	0	0	0	0	0	0	0	0	0	0	La Pinada	La Grandeza	Normal: 17	Comalapa
230291	26	57	81	01/05/2023	03/05/2023	03,12	73	164	54	54	54	100.00%	26	2	313	0	313	0.84	2	0	2	1	0.465	0	1	0	0	109	0	0	Parcela las Cruces	Amatenango de la Frontera	Normal: 54	Comalapa
230292	29	53	82	02/05/2023	02/05/2023	03,12	72	164	59	59	59	100.00%	28	2	328	0	328	0.82	2	0	2	4	0.78	0	1	0	0	180	0	0	Barrio Las Cruces	Amatenango de la Frontera	Normal: 59	Comalapa
230293	0	4	8	01/05/2023	04/05/2023	03,11	1	12	47	47	45	95.74%	30	2	581	0	581	2.02	2	0	2	4	1.81	0	2	0	0	0	0	0	Cafetal del Retiro	Amatenango de la Frontera	Normal: 47	Comalapa
230296	0	5	4	04/05/2023	04/05/2023	-03,14	96	9	64	64	64	100.00%	21	0	115	0	115	0.26	0	0	0	0	0	0	0	0	11	203	0	0	Ranchería Santa Ana	Ángel Albino Corzo	Normal: 41, Delimitación: 23	Frailesca
230298	0	4	0	04/05/2023	04/05/2023	04,20	74	4	20	20	20	100.00%	0	0	0	0	0	0	0	0	0	3	0.372	0	1	0	0	0	0	0	Ranchería El progreso	Las Margaritas	Normal: 12, Intensivo: 8	Comitán
230299	0	4	8	03/05/2023	04/05/2023	04,21	30	12	10	10	10	100.00%	0	0	0	0	0	0	0	0	0	0	0	0	0	0	0	0	0	30	Ejido Jalisco	Las Margaritas	Normal: 7, Delimitación: 1, Intensivo: 2	Comitán
230301	0	3	3	02/05/2023	04/05/2023	01,12	24	6	28	28	28	100.00%	14	0	114	0	114	0.63	0	0	0	0	0	0	0	0	0	0	0	0	Barrio Las Flores	Bella Vista	Normal: 24, Intensivo: 2	Comalapa
230305	0	6	1	02/05/2023	05/05/2023	-01,11	94	7	33	33	33	100.00%	11	0	56	0	56	0.12	0	0	0	0	0	0	0	0	0	0	0	0	Cafetal Barrio Hermosillo	Siltepec	Normal: 29, Intensivo: 4	Comalapa
230313	0	4	21	04/05/2023	05/05/2023	02,13	34	25	32	32	32	100.00%	3	0	4	0	4	0.01	0	0	0	0	0	0	0	0	0	0	0	5	Barrio La Noria	Frontera Comalapa	Normal: 32	Comalapa
230318	0	5	18	25/04/2023	28/04/2023	03,12	60	25	60	60	60	100.00%	13	9	77	0	77	0.19	0	0	0	0	0	0	0	0	0	148	0	0	Pico de Loro	Amatenango de la Frontera	Normal: 60	Comalapa
230320	0	9	14	08/05/2023	09/05/2023	00,12	49	23	35	35	35	100.00%	9	0	18	0	18	0.06	0	0	0	0	0	0	0	0	0	0	0	0	Boquerón	Bella Vista	Normal: 31, Intensivo: 4	Comalapa
230321	0	3	28	08/05/2023	08/05/2023	03,16	4	31	21	21	21	100.00%	0	0	0	0	0	0	0	0	0	0	0	0	0	0	0	0	0	0	Rancho el Palmar	La Trinitaria	Normal: 16, Intensivo: 5	Comitán
230322	0	1	26	08/05/2023	08/05/2023	03,17	91	26	5	5	4	80.00%	0	0	0	0	0	0	0	0	0	0	0	0	0	0	0	0	0	5	Guadalupe Plumajillo	La Trinitaria	Normal: 5	Comitán
230323	0	6	7	08/05/2023	08/05/2023	02,18	90	13	12	12	12	100.00%	0	0	0	0	0	0	0	0	0	0	0	0	0	0	0	0	0	0	San Francisco Uninajab	Comitán de Dominguez	Normal: 7, Intensivo: 5	Comitán
230324	3	27	28	08/05/2023	08/05/2023	-03,12	24	58	50	50	49	98.00%	32	0	593	0	593	1.88	0	0	0	0	0	0	0	0	0	502	0	0	Rancho Pencil	Ángel Albino Corzo	Normal: 28, Delimitación: 22	Frailesca
230328	0	9	9	09/05/2023	09/05/2023	-03,16	92	18	35	35	35	100.00%	0	1	0	0	0	0	1	0	1	0	0	0	0	0	241	371	0	200	Cafetal Parcela El Naranjal	La Concordia	Normal: 20, Intensivo: 15	Frailesca
230329	0	0	3	09/05/2023	09/05/2023	-03,13	7	3	57	57	57	100.00%	18	0	97	0	97	0.26	0	0	0	2	0.108	0	2	0	12.5	65	0	0	Rancho Peña Flor	Ángel Albino Corzo	Normal: 38, Delimitación: 19	Frailesca
230330	0	31	21	09/05/2023	10/05/2023	06,17	52	52	18	18	17	94.44%	14	0	337	3	340	2.86	0	0	0	0	0	0	0	0	0	7	0	0	Ejido Carmen Xhan	La Trinitaria	Normal: 14, Intensivo: 4	Comitán
230331	0	19	4	09/05/2023	10/05/2023	06,17	62	23	14	14	13	92.86%	12	0	290	3	293	3.22	0	0	0	0	0	0	0	0	0	0	0	0	Parcela del Ejido Carmen Xhan	La Trinitaria	Normal: 11, Intensivo: 3	Comitán
230333	0	19	10	09/05/2023	10/05/2023	05,16	6	29	5	5	5	100.00%	1	0	1	0	1	0.03	0	0	0	0	0	0	0	0	0	0	0	0	Ejido Vicente Guerrero	La Trinitaria	Normal: 5	Comitán
230337	0	2	6	09/05/2023	11/05/2023	06,17	1	8	46	46	46	100.00%	6	4	22	0	22	0.07	4	2	6	1	0.034	0	1	0	0	5	0	20	Parcela de Miguel Hidalgo	La Trinitaria	Normal: 34, Intensivo: 12	Comitán
230338	0	13	14	09/05/2023	11/05/2023	06,17	12	27	49	49	48	100.00%	5	4	55	1	56	0.17	4	2	6	0	0	0	0	0	0	0	0	0	Ranchería Nuevo Progreso	La Trinitaria	Normal: 37, Intensivo: 12	Comitán
230339	0	2	4	08/05/2023	11/05/2023	04,20	70	6	83	83	81	97.59%	0	5	0	0	0	0	3	4	7	1	0.062	0	1	0	51	0	0	40	El Campamento	La Independencia	Normal: 33, Delimitación: 3, Intensivo: 47	Comitán
230340	0	8	5	09/05/2023	11/05/2023	06,18	80	11	38	38	38	100.00%	0	3	0	0	0	0	4	1	5	1	0.088	0	1	0	26	0	0	10	Miguel Hidalgo	La Trinitaria	Normal: 20, Intensivo: 10	Comitán
230342	0	0	9	10/05/2023	11/05/2023	09,22	45	9	19	19	19	100.00%	0	1	0	0	0	0	1	0	1	0	0	0	0	0	0	0	0	0	Ejido La Soledad	Ocosingo	Normal: 10, Intensivo: 9	Ocosingo
230343	1	18	17	09/05/2023	10/05/2023	03,12	71	38	59	59	59	100.00%	27	2	306	0	306	0.77	2	0	2	0	0	0	0	0	0	90	0	0	Parcela De Pico De Loro	Amatenango de la Frontera	Normal: 59	Comalapa
230346	0	4	0	08/05/2023	10/05/2023	02,11	81	4	2	2	0	0.00%	0	0	0	0	0	0	0	0	0	0	0	0	0	0	0	0	0	0	Parcela Del Barrio Creston Del Gallo	Bejucal De Ocampo	Normal: 2	Comalapa
230347	0	74	71	08/05/2023	10/05/2023	01,12	62	145	44	44	42	95.45%	17	4	68	0	68	0.22	4	0	4	1	0.078	0	1	0	0	101	0	60	Media Loma	Bella Vista	Normal: 40, Intensivo: 4	Comalapa
230348	0	10	10	08/05/2023	10/05/2023	02,10	50	20	9	9	5	55.56%	4	0	47	0	47	1.21	0	0	0	0	0	0	0	0	0	0	0	0	Valle Obregón	Mazapa De Madero	Normal: 8, Delimitación: 1	Soconusco
230349	0	13	11	09/05/2023	10/05/2023	-02,12	93	24	45	45	45	100.00%	19	0	92	0	92	0.15	0	0	0	3	0.056	0	2	0	0	14	0	20	La Piedra	Honduras de la Sierra	Normal: 25, Intensivo: 20	Comalapa
230350	0	1	2	08/05/2023	10/05/2023	-01,12	97	3	83	83	83	100.00%	21	0	162	0	162	0.14	0	0	0	0	0	0	0	0	0	0	0	0	Ejido Cruz De Piedra	Siltepec	Normal: 44, Intensivo: 39	Comalapa
230351	14	7	5	09/05/2023	10/05/2023	00,11	44	26	44	44	40	90.91%	6	0	6	0	6	0.01	0	0	0	2	0.228	0	1	0	0	0	0	15	Parcela De Vega Del Rosario	Siltepec	Normal: 30, Intensivo: 14	Comalapa
230352	0	4	7	09/05/2023	10/05/2023	00,11	22	11	70	70	70	100.00%	13	2	26	0	26	0.03	0	2	2	2	0.2	0	2	0	0	0	0	10	Barrio 15 de Abril	Siltepec	Normal: 46, Intensivo: 24	Comalapa
230353	19	22	39	09/05/2023	10/05/2023	-01,12	95	88	73	73	73	100.00%	22	4	205	0	205	0.21	0	0	0	1	0.018	0	1	0	0	0	0	20	Cafetal De Tres De Mayo	Siltepec	Normal: 47, Intensivo: 26	Comalapa
230354	0	12	48	09/05/2023	10/05/2023	01,12	74	66	45	45	41	91.11%	19	4	70	0	70	0.24	4	0	4	1	0.03	0	1	0	0	0	0	0	Cafetal De Barrio La Fuente	Bella Vista	Normal: 45	Comalapa
230355	0	6	10	09/05/2023	10/05/2023	01,09	11	16	100	100	100	100.00%	21	0	47	1	48	0.07	0	0	0	1	0.026	0	1	0	0	0	0	0	Linda Vista	Motozintla	Normal: 45, Delimitación: 45, Intensivo: 10	Soconusco
230356	0	2	0	08/05/2023	10/05/2023	00,11	53	2	35	35	32	91.43%	5	0	5	0	5	0.01	0	0	0	0	0	0	0	0	0	0	0	10	Parcela De Barrio San Lucas	Siltepec	Normal: 22, Intensivo: 13	Comalapa
230357	0	3	3	08/05/2023	10/05/2023	00,11	52	6	28	28	27	96.43%	2	0	2	0	2	0.01	0	0	0	0	0	0	0	0	0	0	0	10	Parcela De Barrio Unión San Lucas	Siltepec	Normal: 15, Intensivo: 13	Comalapa
230358	0	5	9	09/05/2023	10/05/2023	-02,13	98	14	5	5	5	100.00%	0	0	0	0	0	0	0	0	0	3	0.84	0	1	0	14	94	0	0	Ranchería la Garrafa	Honduras de la Sierra	Normal: 4, Intensivo: 1	Frailesca
230361	0	24	29	09/05/2023	11/05/2023	03,12	93	53	37	37	37	100.00%	27	2	508	0	508	2.04	2	0	2	14	4.314	0	2	0	0	0	0	0	Barrio Hoja Blanca	Amatenango de la Frontera	Normal: 37	Comalapa
230362	0	1	2	08/05/2023	11/05/2023	-02,11	59	3	42	42	42	100.00%	25	1	160	0	160	0.27	1	0	1	0	0	0	0	0	0	0	0	30	Barrio Villaflores	Honduras de la Sierra	Normal: 33, Intensivo: 9	Comalapa
230364	0	0	0	10/05/2023	11/05/2023	06,17	25	9	21	21	21	100.00%	4	2	0	1	10	0.07	1	1	2	0	0	0	0	0	0	0	0	0	Ranchería Santiago el Vertice	La Trinitaria	Normal: 21	Comitán
230365	11	2	2	08/05/2023	11/05/2023	04,19	94	15	23	23	23	100.00%	2	1	3	0	3	0.02	1	1	2	2	0.148	0	1	0	10.032	0	0	10	Venustiano Carranza	La Independencia	Normal: 19, Intensivo: 4	Comitán
230366	0	181	149	08/05/2023	11/05/2023	07,17	14	330	35	35	35	100.00%	14	1	87	0	87	0.36	1	0	1	0	0	0	0	0	200	0	0	15	Cafetal del Ejido Tziscao	La Trinitaria	Normal: 22, Delimitación: 2, Intensivo: 11	Comitán

Programa Operativo de Moscas
Actividades a Entradas de la Plaga 2023

Semana 48 (del 26 de noviembre al 02 de diciembre al de 2023)

Entradas	Especimenes			Fecha		Cuad.	km^2	Total Detec.	Trampas						Captura						Total fértiles	Muestreo				Liberación terr. (mill.)	Kg. destruídos	Estaciones cebo	Spinosad mezcla (I)		Ubicación del brote		Tipo de trampeo	Centro de Operaciones
	L	H	M	Revisión/Colecta	Identificación				Inst.	Prog.	Rev.	%Rev.	CE	CF	EM	EH	Total Estériles	MTDe	FM	FH		núm.	kg.	Larvas de C.c.	Lug.				Aérea	Terr.	Lugar	Municipio		
230368	0	17	20	09/05/2023	11/05/2023	01,12	15	37	43	45	43	100.00%	22	0	157	0	157	0.53	0	0	0	0	0	0	0	0	0	26	0	0	0	Cafetal De San José Chicharras	Bella Vista	Normal: 40, Intensivo: 3	Comalapa
230369	2	20	19	09/05/2023	11/05/2023	03,12	70	41	57	57	57	100.00%	22	0	132	0	132	0.35	0	0	0	0	0	0	0	0	0	0	0	0	0	Pico de Loro	Amatenango de la Frontera	Normal: 57	Comalapa
230370	0	2	8	10/05/2023	11/05/2023	02,11	31	10	29	29	19	65.52%	9	0	202	0	202	0.76	0	0	0	0	0	0	0	0	0	0	0	0	0	Cafetal Del Barrio Escobillal	Amatenango de la Frontera	Normal: 29	Comalapa
230371	0	3	7	08/05/2023	11/05/2023	00,12	14	10	36	36	28	77.78%	2	0	10	0	10	0.03	0	0	0	0	0	0	0	0	0	0	0	0	0	Cafetal De Pacayal	Bella Vista	Normal: 24, Intensivo: 12	Comalapa
230374	0	53	79	09/05/2023	11/05/2023	00,12	69	132	39	39	39	100.00%	8	0	15	0	15	0.05	0	0	0	0	0	0	0	0	0	0	101	0	0	Cafetal La Rinconada	Bella Vista	Normal: 34, Intensivo: 5	Comalapa
230375	0	72	104	08/05/2023	11/05/2023	07,17	13	176	42	42	42	100.00%	17	1	96	0	96	0.33	1	0	1	0	0	0	0	0	0	0	45	0	5	Cafetal del Ejido Tziscao	La Trinitaria	Normal: 28, Delimitación: 3, Intensivo: 11	Comitán
230376	0	113	114	09/05/2023	11/05/2023	07,17	21	227	25	25	25	100.00%	10	0	81	0	81	0.46	0	0	0	0	0	0	0	0	0	0	0	0	10	Ejido Tziscao	La Trinitaria	Normal: 18, Delimitación: 3, Intensivo: 4	Comitán
230378	0	11	13	08/05/2023	11/05/2023	08,19	52	24	17	17	17	100.00%	0	0	0	0	0	0	0	0	0	0	0	0	0	0	0	0	0	0	10	Cafetal del Ejido la Revancha	Las Margaritas	Normal: 13, Intensivo: 4	Comitán
230379	0	2	5	11/05/2023	11/05/2023	02,20	85	9	11	11	11	100.00%	0	0	0	0	0	0	0	0	0	0	0	0	0	0	0	0	0	0	0	Barrio el Cerrito	Comitán de Dominguez	Normal: 10, Delimitación: 1	Comitán
230382	0	2	2	10/05/2023	12/05/2023	-01,28	9	4	146	146	144	98.63%	76	0	752	0	752	0.79	0	0	0	13	0.678	0	2	0	0	0	0	0	40	Tacuba nueva	Chilón	Normal: 35, Delimitación: 62, Intensivo: 49	Ocosingo
230385	0	0	5	10/05/2023	11/05/2023	00,12	47	5	27	27	27	100.00%	4	0	18	0	18	0.07	0	0	0	0	0	0	0	0	0	0	0	0	0	Boquerón	Bella Vista	Normal: 26, Intensivo: 1	Comalapa
230389	0	0	10	08/05/2023	11/05/2023	-01,11	0	10	5	5	5	100.00%	3	0	8	0	8	0.11	0	0	0	0	0	0	0	0	0	0	0	0	0	Barrio Santa Rosa	Honduras de la Sierra	Normal: 5	Comalapa
230390	0	25	23	10/05/2023	12/05/2023	01,27	73	48	55	55	55	100.00%	32	0	742	1	743	2.1	0	0	0	0	0	0	0	0	0	0	39	0	0	Lucumilja	Ocosingo	Normal: 19, Delimitación: 14, Intensivo: 22	Ocosingo
230392	0	1	18	12/05/2023	12/05/2023	04,20	32	19	34	34	33	97.06%	0	4	0	0	0	0	8	0	8	0	0	0	0	0	0	90	12	0	30	El Encanto	Las Margaritas	Normal: 25, Intensivo: 9	Comitán
230394	0	17	21	11/05/2023	12/05/2023	01,12	63	38	43	45	41	95.35%	18	4	66	0	66	0.23	4	0	4	0	0	0	0	0	0	0	167	0	0	Progreso	Bella Vista	Normal: 41, Intensivo: 2	Comalapa
230395	0	2	2	10/05/2023	12/05/2023	00,12	61	4	24	24	18	75.00%	0	0	0	0	0	0	0	0	0	1	0.026	0	1	0	0	0	35	0	0	Cafetal Barrio Guadalupe Victoria	Siltepec	Normal: 22, Intensivo: 2	Comalapa
230396	0	6	4	11/05/2023	12/05/2023	01,12	37	10	19	19	19	100.00%	9	0	74	0	74	0.56	0	0	0	1	0.23	0	1	0	0	0	141	0	0	Ojo de Agua Cárdenas	Bella Vista	Normal: 19	Comalapa
230397	0	3	10	11/05/2023	12/05/2023	03,12	83	13	45	45	45	100.00%	27	2	313	0	313	1.01	2	0	2	0	0	0	0	0	0	0	0	0	0	Cafetal De Hoja Blanca	Amatenango de la Frontera	Normal: 45	Comalapa
230398	13	7	7	15/05/2023	15/05/2023	-03,13	16	27	78	78	78	100.00%	25	0	159	0	159	0.3	0	0	0	0	0	0	0	0	10	285	0	0	0	Camino a Miguel Alemán	Ángel Albino Corzo	Normal: 53, Delimitación: 25	Frailesca
230400	0	3	3	15/05/2023	15/05/2023	-03,16	91	6	35	35	35	100.00%	0	1	0	0	0	0	1	0	1	0	0	0	0	0	19	66	0	0	0	Rancho el Zanahorial	La Concordia	Normal: 20, Intensivo: 15	Frailesca
230401	0	1	6	15/05/2023	15/05/2023	-02,13	50	7	47	47	46	97.87%	22	0	429	0	429	1.37	0	0	0	8	1.954	0	5	0	12	328	0	50	0	Rancho La Esperanza	Ángel Albino Corzo	Normal: 30, Delimitación: 17	Frailesca
230409	1	1	3	15/05/2023	16/05/2023	00,25	8	5	54	54	54	100.00%	33	2	361	0	361	1.11	0	2	2	2	0.08	0	1	0	0	140	0	50	0	Centro Corralito	Oxchuc	Normal: 22, Delimitación: 26, Intensivo: 6	Ocosingo
230414	0	2	3	16/05/2023	16/05/2023	00,09	33	5	99	99	99	100.00%	19	0	42	0	42	0.07	0	0	0	0	0	0	0	0	0	0	0	0	0	Terreno De Chevolcan	Motozintla	Normal: 47, Delimitación: 20, Intensivo: 31	Soconusco
230415	0	12	10	15/05/2023	17/05/2023	01,26	84	22	122	122	121	99.18%	85	5	1926	0	1926	2.52	4	1	5	0	0	0	0	0	0	0	112	0	50	Cafetal Barrio Naalacktej Abasolo	Ocosingo	Normal: 36, Delimitación: 40, Intensivo: 46	Ocosingo
230418	0	16	49	16/05/2023	17/05/2023	06,20	75	65	21	21	21	100.00%	0	0	9	0	9	0	0	0	0	0	0	0	0	0	0	0	9	0	10	Ejido Playas del Carmen	Las Margaritas	Normal: 12, Intensivo: 9	Comitán
230419	0	2	3	15/05/2023	17/05/2023	02,27	43	5	48	48	48	100.00%	15	0	195	0	195	0.63	0	0	0	2	0.062	0	2	0	0	48	0	20	Corazon de Maria	Ocosingo	Normal: 19, Intensivo: 29	Ocosingo
230420	0	6	6	16/05/2023	17/05/2023	-02,13	61	12	52	52	52	100.00%	24	0	450	0	450	1.26	0	0	0	1	0.334	0	1	0	4	96	0	0	Terreno Rancho la Esperancita	Chicomuselo	Normal: 32, Delimitación: 20	Frailesca
230421	4	9	6	15/05/2023	17/05/2023	-02,12	35	19	19	19	19	100.00%	1	0	2	0	2	0.02	0	0	0	0	0	0	0	0	0	137	0	0	El Platanillo	Honduras de la Sierra	Normal: 17, Delimitación: 2	Frailesca
230422	0	7	26	16/05/2023	17/05/2023	-02,13	60	32	53	53	52	98.11%	27	0	495	0	495	1.4	0	0	0	3	0.848	0	2	0	17	475	0	50	Camino a las Brisas	Ángel Albino Corzo	Normal: 35, Delimitación: 18	Frailesca
230425	0	0	4	15/05/2023	16/05/2023	03,11	30	4	28	28	22	78.57%	15	0	355	0	355	2.5	0	0	0	1	0.32	0	1	0	0	0	0	0	0	San José Los Pozos	Amatenango de la Frontera	Normal: 28	Comalapa
230428	0	17	55	16/05/2023	17/05/2023	01,14	85	72	28	28	28	100.00%	1	0	1	0	1	0.01	0	0	0	11	3.405	0	1	0	117	101	0	20	Ejido Nueva Libertad	Frontera Comalapa	Normal: 19, Intensivo: 9	Comalapa
230429	0	26	53	16/05/2023	17/05/2023	03,12	63	79	61	61	61	100.00%	22	0	97	0	97	0.23	0	0	0	4	0.966	0	2	0	0	0	0	0	0	Cafetal Ojo de Agua Las Cruces	Amatenango de la Frontera	Normal: 61	Comalapa
230430	0	23	37	16/05/2023	17/05/2023	01,12	61	60	41	41	39	95.12%	34	2	19	0	19	0.07	2	0	2	0	0	0	0	0	0	0	103	0	0	Barrio San Marcos	Bella Vista	Normal: 36, Intensivo: 5	Comalapa
230433	12	2	3	15/05/2023	17/05/2023	00,11	43	17	48	48	45	93.75%	8	0	8	0	8	0.01	0	0	0	0	0	0	0	0	0	0	0	0	10	Cafetal Ejido Vega Del Rosario	Siltepec	Normal: 31, Intensivo: 17	Comalapa
230434	0	19	32	16/05/2023	17/05/2023	08,18	66	51	3	3	3	100.00%	0	0	0	0	0	0	0	0	0	0	0	0	0	0	0	0	0	0	0	Ranchería Egipto	La Trinitaria	Normal: 3	Comitán
230438	0	53	55	16/05/2023	18/05/2023	07,19	32	108	0	0	0	0%	0	0			0	0			0	0	0	0	0	0	0	0	0	0	0	Cafetal del Ejido Coban	La Independencia		Comitán
230439	0	1	20	17/05/2023	18/05/2023	05,18	6	21	49	49	49	100.00%	0	2	0	0	0	0	1	1	2	0	0	0	0	0	10	77	0	5	Cafetal del Ejido el Porvenir Agrarista	La Independencia	Normal: 29, Delimitación: 12, Intensivo: 7	Comitán
230442	1	6	7	16/05/2023	18/05/2023	01,26	28	14	70	70	70	100.00%	60	1	834	0	834	1.77	1	0	1	7	0.276	1	1	0	26	131	0	60	Ejido Congregacion Virginia	Ocosingo	Normal: 29, Delimitación: 9, Intensivo: 32	Ocosingo
230443	0	10	5	16/05/2023	18/05/2023	01,26	92	15	78	78	76	97.44%	59	4	1491	0	1491	3.18	4	0	4	0	0	0	0	0	0	0	0	0	25	Cafetal del Ejido Jolja	Ocosingo	Normal: 27, Delimitación: 17, Intensivo: 34	Ocosingo
230444	0	5	5	17/05/2023	17/05/2023	-05,15	96	10	37	37	37	100.00%	19	0	131	0	131	0.52	0	0	0	0	0	0	0	0	0	0	0	0	0	Ejido Queretaro	Ángel Albino Corzo	Normal: 17, Delimitación: 20	Frailesca
230446	0	0	2	17/05/2023	17/05/2023	-03,13	4	2	87	87	87	100.00%	36	0	235	0	235	0.39	0	0	0	2	0.118	0	2	0	1	178	0	0	Terreno Morelia	Ángel Albino Corzo	Normal: 59, Delimitación: 28	Frailesca
230447	0	3	4	17/05/2023	18/05/2023	-03,13	88	7	50	50	49	98.00%	30	0	474	0	474	1.46	0	0	0	0	0	0	0	0	0	113	0	0	Camino a Delicias	Ángel Albino Corzo	Normal: 35, Delimitación: 15	Frailesca
230448	0	0	6	17/05/2023	18/05/2023	-03,13	68	6	49	49	48	97.96%	34	0	537	0	537	1.66	0	0	0	0	0	0	0	0	0	0	0	0	0	La Tarraya	Ángel Albino Corzo	Normal: 36, Delimitación: 13	Frailesca
230449	1	0	4	18/05/2023	18/05/2023	-01,29	99	5	142	142	141	99.30%	79	0	716	0	716	0.75	0	0	0	5	0.252	0	1	0	220	0	0	80	San Joseito	Chilón	Normal: 38, Delimitación: 62, Intensivo: 42	Ocosingo
230452	0	10	7	15/05/2023	18/05/2023	-02,12	83	17	46	46	45	97.83%	19	0	90	0	90	0.14	0	0	0	1	0.018	0	1	0	0	0	0	0	0	Cafetal Barrio La Soledad	Honduras de la Sierra	Normal: 26, Intensivo: 20	Comalapa
230455	0	0	4	18/05/2023	19/05/2023	-04,13	18	4	35	35	34	97.14%	20	0	67	0	67	0.31	0	0	0	2	0.1	0	2	0	0	154	0	0	Cafetal Finca las Chicharras	Montecristo de Guerrero	Normal: 24, Delimitación: 11	Frailesca
230458	0	17	58	17/05/2023	18/05/2023	03,12	74	75	44	44	44	100.00%	22	2	302	0	302	0.98	2	0	2	1	0.25	0	1	0	0	99	0	0	Cafetal de Mira Morelia	Amatenango de la Frontera	Normal: 44	Comalapa
230459	0	15	18	17/05/2023	18/05/2023	03,12	53	33	62	62	62	100.00%	21	0	115	0	115	0.27	0	0	0	13	3.148	0	3	0	0	99	0	0	Los Mezcales	Amatenango de la Frontera	Normal: 62	Comalapa
230460	0	3	4	18/05/2023	19/05/2023	06,18	67	7	22	22	22	100.00%	0	0	0	0	0	0	0	0	0	0	0	0	0	0	0	0	0	0	0	Cafetal de Antela	La Trinitaria	Normal: 19, Intensivo: 3	Comitán
230461	0	2	4	17/05/2023	19/05/2023	01,25	59	6	30	30	24	80.00%	5	0	12	0	12	0.08	0	0	0	3	0.396	0	2	0	0	170	0	0	Localidad de Jolja	Oxchuc	Normal: 12, Intensivo: 18	Ocosingo
230462	0	1	5	17/05/2023	19/05/2023	02,12	90	7	41	41	26	63.41%	9	0	69	0	69	0.19	0	0	0	0	0	0	0	0	0	0	0	0	0	Cafetal De Tapizala	Amatenango de la Frontera	Normal: 41	Comalapa
230463	0	35	20	17/05/2023	19/05/2023	01,10	88	55	19	19	19	100.00%	3	0	17	0	17	0.15	0	0	0	0	0	0	0	0	0	0	0	0	0	Barrio Tierra Blanca	Mazapa De Madero	Normal: 17, Delimitación: 1, Intensivo: 1	Soconusco
230465	0	14	4	18/05/2023	19/05/2023	00,09	8	18	73	73	73	100.00%	14	0	39	0	39	0.08	0	0	0	0	0	0	0	0	0	0	0	0	0	Xelajú	Motozintla	Normal: 29, Delimitación: 32, Intensivo: 12	Soconusco
230469	39	28	16	17/05/2023	19/05/2023	00,11	13	63	58	58	58	100.00%	8	2	10	0	10	0.01	0	2	2	1	0.024	0	1	0	0	203	0	5	Río Oscuro	Siltepec	Normal: 43, Intensivo: 15	Comalapa
230471	0	4	0	17/05/2023	19/05/2023	-01,12	90	4	9	9	9	100.00%	4	0	33	0	33	0.26	0	0	0	0	0	0	0	0	0	0	0	0	0	Barrio Las Moras	Honduras de la Sierra	Normal: 9	Comalapa
230472	0	6	4	17/05/2023	19/05/2023	-02,12	99	10	4	4	4	100.00%	1	0	25	0	25	0.45	0	0	0	0	0	0	0	0	0	0	0	0	0	Corral De Piedra	Honduras de la Sierra	Normal: 4	Comalapa

Programa Operativo de Moscas
Actividades a Entradas de la Plaga 2023

Semana 48 (del 26 de noviembre al 02 de diciembre al de 2023)

Entradas	Especimenes			Fecha		Cuad.	km²	Total Detec.	Trampas						Captura						Total fértiles	Muestreo				Liberación terr. (mill.)	Kg. destruídos	Estaciones cebo	Spinosad mezcla (I)		Ubicación del brote		Tipo de trampeo	Centro de Operaciones
	L	H	M	Revisión/Colecta	Identificación				Inst.	Prog.	Rev.	%Rev.	CE	CF	EM	EH	Total Estériles	MTDe	FM	FH		núm.	kg.	Larvas de C.c.	Lug.				Aérea	Terr.	Lugar	Municipio		
230473	10	9	5	17/05/2023	19/05/2023	-01,12	70	24	12	12	12	100.00%	6	0	35	0	35	0.21	0	0	0	0	0	0	0	0	0	0	0	0	Cafetal Barrio Loma Bonita	Honduras de la Sierra	Normal: 12	Comalapa
230474	0	21	29	17/05/2023	19/05/2023	-02,12	94	50	50	50	50	100.00%	21	0	110	0	110	0.16	0	0	0	2	0.06	0	1	0	0	5	0	10	Barrio Soledad	Honduras de la Sierra	Normal: 30, Intensivo: 20	Comalapa
230475	0	3	0	18/05/2023	19/05/2023	01,12	36	3	26	26	26	100.00%	11	0	96	0	96	0.53	0	0	0	0	0	0	0	0	0	0	0	0	Cafetal De Ojo de Agua Cárdenas	Bella Vista	Normal: 25, Intensivo: 1	Comalapa
230476	0	23	24	18/05/2023	19/05/2023	03,12	82	47	51	51	51	100.00%	39	2	335	0	335	0.97	2	0	2	0	0	0	0	0	0	0	0	0	Cafetal Barrio Hoja Blanca	Amatenango de la Frontera	Normal: 51	Comalapa
230480	0	5	15	19/05/2023	19/05/2023	05,19	64	19	17	17	17	100.00%	0	0	0	0	0	0	0	0	0	0	0	0	0	0	10	0	0	20	Cafetal de el Triunfo	La Independencia	Normal: 14, Intensivo: 3	Comitán
230483	0	1	5	22/05/2023	22/05/2023	-03,13	26	6	64	64	64	100.00%	19	0	143	0	143	0.33	0	0	0	1	0.056	0	1	0	3	309	0	0	Tramo Carretero Plan de Ayutla a Chicomuselo	Ángel Albino Corzo	Normal: 45, Delimitación: 19	Frailesca
230484	0	87	92	22/05/2023	23/05/2023	05,19	89	179	7	7	7	100.00%	0	2	0	0	0	0	1	1	2	0	0	0	0	0	0	7	0	0	Ejido el Naranjo	La Independencia	Normal: 7	Comitán
230485	0	9	16	22/05/2023	23/05/2023	05,19	99	25	11	11	11	100.00%	0	2	0	0	0	0	1	1	2	0	0	0	0	0	0	47	0	0	Ejido el Naranjo	La Independencia	Normal: 9, Delimitación: 2	Comitán
230490	0	2	3	22/05/2023	23/05/2023	02,25	40	5	50	50	44	88.00%	13	0	38	0	38	0.14	0	0	0	14	0.55	0	1	0	65	0	0	0	Cafetal de tomas Munzer	Ocosingo	Normal: 23, Intensivo: 27	Ocosingo
230493	0	6	24	22/05/2023	24/05/2023	01,26	73	30	95	95	94	98.95%	69	2	1328	0	1328	2.22	1	1	2	22	0.83	0	1	0	0	218	0	170	Luchuballick Abasolo	Ocosingo	Normal: 26, Delimitación: 29, Intensivo: 40	Ocosingo
230494	0	5	7	22/05/2023	24/05/2023	01,26	62	12	48	48	48	100.00%	43	1	936	0	936	3.1	1	0	1	8	0.254	0	1	0	0	245	0	0	Cafetal de Shishintontick	Ocosingo	Normal: 15, Delimitación: 14, Intensivo: 19	Ocosingo
230496	0	2	1	23/05/2023	24/05/2023	05,18	35	3	44	44	44	100.00%	0	2	0	0	0	0	1	1	2	0	0	0	0	0	10	0	0	0	Ejido Porvenir Agrarista	La Trinitaria	Normal: 25, Delimitación: 11, Intensivo: 8	Comitán
230497	0	15	22	23/05/2023	24/05/2023	05,18	84	37	62	62	62	100.00%	6	1	30	1	31	0.07	1	0	1	0	0	0	0	0	0	0	0	10	Ejido Lázaro Cárdenas	La Trinitaria	Normal: 31, Delimitación: 21, Intensivo: 10	Comitán
230498	0	4	0	23/05/2023	24/05/2023	01,26	83	4	114	114	112	98.25%	83	5	1844	0	1844	2.62	4	1	5	0	0	0	0	0	0	0	0	0	Cafetal de Ranchería San Martin	Ocosingo	Normal: 34, Delimitación: 33, Intensivo: 47	Ocosingo
230502	0	9	8	23/05/2023	23/05/2023	00,12	4	17	48	48	31	64.58%	2	0	10	0	10	0.02	0	0	0	0	0	0	0	0	74	0	0	220	Pacayal Viejo	Bella Vista	Normal: 32, Intensivo: 16	Comalapa
230504	0	2	3	23/05/2023	23/05/2023	00,13	86	4	39	39	29	76.32%	2	0	8	0	8	0.03	0	0	0	0	0	0	0	0	0	0	0	0	La Garnacha	Bella Vista	Normal: 30, Intensivo: 8	Comalapa
230506	0	10	5	22/05/2023	24/05/2023	02,11	53	15	26	26	20	76.92%	8	0	57	0	57	0.2	0	0	0	0	0	0	0	0	12	0	0	0	Barrio El Palmar	Bejucal De Ocampo	Normal: 26	Comalapa
230507	0	0	4	22/05/2023	24/05/2023	-02,12	92	4	21	21	21	100.00%	12	0	64	0	64	0.22	0	0	0	0	0	0	0	0	0	0	0	10	La Piedra	Honduras de la Sierra	Normal: 13, Intensivo: 8	Comalapa
230510	0	4	36	23/05/2023	25/05/2023	07,19	53	40	1	1	1	100.00%	0	0	0	0	0	0	0	0	0	0	0	0	0	0	0	0	0	0	Rancho Mirador	La Independencia	Normal: 1	Comitán
230511	0	12	73	24/05/2023	25/05/2023	07,17	2	85	35	35	35	100.00%	14	0	88	0	88	0.36	0	0	0	0	0	0	0	0	40	0	0	10	Cafetal del Ejido Tziscao	La Trinitaria	Normal: 24, Delimitación: 3, Intensivo: 8	Comitán
230513	0	39	55	23/05/2023	25/05/2023	07,17	12	94	35	35	35	100.00%	14	0	88	0	88	0.36	0	0	0	0	0	0	0	0	0	0	0	5	Ejido Tziscao	La Trinitaria	Normal: 24, Delimitación: 3, Intensivo: 8	Comitán
230515	0	22	18	22/05/2023	25/05/2023	07,17	4	40	35	35	35	100.00%	14	1	87	0	87	0.36	1	0	1	0	0	0	0	0	0	0	0	5	Cafetal del Ejido Tziscao	La Trinitaria	Normal: 22, Delimitación: 2, Intensivo: 11	Comitán
230516	0	60	68	22/05/2023	25/05/2023	07,17	15	128	24	24	24	100.00%	12	1	82	0	82	0.49	1	0	1	0	0	0	0	0	0	0	0	5	Cafetal del Ejido Tziscao	La Trinitaria	Normal: 13, Intensivo: 11	Comitán
230517	0	40	69	22/05/2023	25/05/2023	07,17	5	109	24	24	24	100.00%	12	1	82	0	82	0.49	1	0	1	0	0	0	0	0	66	75	0	5	Cafetal del Ejido Tziscao	La Trinitaria	Normal: 13, Intensivo: 11	Comitán
230519	0	2	0	24/05/2023	25/05/2023	-04,13	71	2	67	67	65	97.01%	16	0	49	0	49	0.12	0	0	0	0	0	0	0	0	0	154	0	0	Camino a la Granadilla	Montecristo de Guerrero	Normal: 51, Delimitación: 16	Frailesca
230520	0	4	11	24/05/2023	25/05/2023	-04,13	31	15	63	63	63	100.00%	39	0	273	0	273	0.71	0	0	0	1	0.052	0	1	0	0	181	0	0	Terreno Mezcalapa	Montecristo de Guerrero	Normal: 21, Delimitación: 42	Frailesca
230521	0	12	7	24/05/2023	25/05/2023	-03,13	79	19	69	69	68	98.55%	41	0	629	0	629	1.37	0	0	0	2	0.618	0	2	0	0	217	0	0	Camino a La Tarraya	Ángel Albino Corzo	Normal: 47, Delimitación: 22	Frailesca
230523	9	1	6	25/05/2023	25/05/2023	-04,16	95	16	27	27	27	100.00%	0	0	0	0	0	0	0	0	0	0	0	0	0	0	19	182	0	100	Ejido Reforma	La Concordia	Normal: 12, Delimitación: 11, Intensivo: 4	Frailesca
230525	2	1	3	24/05/2023	25/05/2023	-01,11	7	6	72	72	72	100.00%	18	0	108	0	108	0.11	0	0	0	1	0.02	0	1	0	0	0	0	0	Cruz De Piedra	Siltepec	Normal: 34, Intensivo: 38	Comalapa
230526	0	4	2	23/05/2023	25/05/2023	-01,12	98	6	93	93	93	100.00%	23	0	137	0	137	0.11	0	0	0	2	0.03	0	2	0	0	0	0	30	Barrio Ojo de Agua	Siltepec	Normal: 51, Intensivo: 42	Comalapa
230528	0	12	14	23/05/2023	25/05/2023	-01,12	91	26	27	27	27	100.00%	10	0	57	0	57	0.15	0	0	0	0	0	0	0	0	0	0	0	0	Barrio Las Moras	Honduras de la Sierra	Normal: 20, Intensivo: 7	Comalapa
230532	0	0	24	25/05/2023	26/05/2023	06,18	66	24	20	20	20	100.00%	0	0	0	0	0	0	0	0	0	0	0	0	0	0	0	0	0	0	Cafetal del Ejido Antela	La Trinitaria	Normal: 17, Intensivo: 3	Comitán
230534	0	33	11	25/05/2023	26/05/2023	06,17	23	26	30	30	30	100.00%	5	2	10	1	11	0.05	1	1	2	0	0	0	0	0	0	0	0	0	San Antonio Cimarron	La Trinitaria	Normal: 29, Intensivo: 1	Comitán
230535	2	9	59	25/05/2023	26/05/2023	06,18	78	70	20	20	20	100.00%	0	0	0	0	0	0	0	0	0	0	0	0	0	0	0	0	0	0	Cafetal del Ejido Antela	La Trinitaria	Normal: 17, Intensivo: 3	Comitán
230536	0	9	10	25/05/2023	26/05/2023	06,18	68	19	19	19	19	100.00%	0	0	0	0	0	0	0	0	0	0	0	0	0	0	0	0	0	0	Ejido Antela	La Trinitaria	Normal: 16, Intensivo: 3	Comitán
230537	0	39	46	25/05/2023	26/05/2023	06,18	77	74	25	25	25	100.00%	0	0	0	0	0	0	0	0	0	0	0	0	0	0	0	0	0	0	Parcela del Ejido Antela	La Trinitaria	Normal: 22, Intensivo: 3	Comitán
230539	0	5	5	24/05/2023	26/05/2023	01,25	5	11	63	63	63	100.00%	41	1	812	0	812	2.02	1	0	1	0	0	0	0	0	0	95	0	0	Ejido Abasolo Barrio las Curías	Ocosingo	Normal: 24, Delimitación: 12, Intensivo: 27	Ocosingo
230540	0	3	5	24/05/2023	26/05/2023	01,27	74	8	41	41	41	100.00%	23	0	703	1	704	2.65	0	0	0	0	0	0	0	0	0	185	0	0	Tramo Carretero Lucumilja	Ocosingo	Normal: 13, Delimitación: 12, Intensivo: 16	Ocosingo
230541	0	11	17	24/05/2023	26/05/2023	01,26	75	28	89	89	89	100.00%	60	2	1248	0	1248	2.21	1	1	2	2	0.062	0	2	0	0	34	0	100	Propiedad Los Limares	Ocosingo	Normal: 23, Delimitación: 38, Intensivo: 28	Ocosingo
230542	0	18	13	24/05/2023	26/05/2023	01,26	65	31	78	78	78	100.00%	60	2	1313	0	1313	2.66	1	1	2	20	0.58	0	2	0	90	145	0	650	Cafetal Abasolo la Esperanza	Ocosingo	Normal: 19, Delimitación: 39, Intensivo: 20	Ocosingo
230543	0	1	2	24/05/2023	26/05/2023	01,25	9	3	51	51	51	100.00%	38	0	407	0	407	1.16	0	0	0	0	0	0	0	0	0	0	0	0	Parcela San jacinto	Ocosingo	Normal: 18, Delimitación: 18, Intensivo: 15	Ocosingo
230544	0	10	18	24/05/2023	25/05/2023	03,12	45	28	46	46	46	100.00%	20	0	201	0	201	0.63	0	0	0	6	3.345	0	1	0	0	0	0	0	Cafetal De Zapotal	Amatenango de la Frontera	Normal: 46	Comalapa
230545	0	3	5	22/05/2023	26/05/2023	00,12	48	8	33	33	33	100.00%	7	0	23	0	23	0.08	0	0	0	0	0	0	0	0	0	0	0	0	Boquerón	Bella Vista	Normal: 31, Intensivo: 2	Comalapa
230546	0	9	4	23/05/2023	29/05/2023	01,12	14	12	37	37	37	100.00%	20	0	134	0	134	0.53	0	0	0	0	0	0	0	0	0	0	0	0	Gruta de Oro	Bella Vista	Normal: 34, Intensivo: 3	Comalapa
230547	0	28	28	22/05/2023	29/05/2023	00,12	38	56	24	24	24	100.00%	5	0	139	0	139	0.69	0	0	0	0	0	0	0	0	0	0	0	10	Boquerón	Bella Vista	Normal: 23, Intensivo: 1	Comalapa
230549	0	11	16	24/05/2023	29/05/2023	01,12	4	27	47	47	47	100.00%	22	0	137	0	137	0.43	0	0	0	3	1.048	0	2	0	0	54	0	0	Parcela De San José Las Chicharras	Bella Vista	Normal: 40, Intensivo: 7	Comalapa
230551	11	1	2	25/05/2023	25/05/2023	01,12	91	34	22	22	16	72.73%	3	0	7	0	7	0.05	0	0	0	0	0	0	0	0	0	0	0	0	Cafetal Barrio Laguna	Bella Vista	Normal: 21, Intensivo: 1	Comalapa
230552	0	18	22	26/05/2023	26/05/2023	07,19	42	40	0	0	0	0%	0	0			0	0			0	0	0	0	0	0	0	0	0	0	Ranchería Cobam	La Independencia		Comitán
230553	0	1	2	24/05/2023	30/05/2023	00,09	19	3	110	110	110	100.00%	22	0	55	0	55	0.07	0	0	0	0	0	0	0	0	0	0	0	0	Xelajú Chico	Motozintla	Normal: 39, Delimitación: 59, Intensivo: 12	Soconusco
230554	0	15	23	24/05/2023	30/05/2023	00,09	18	38	102	102	102	100.00%	19	0	48	0	48	0.07	0	0	0	0	0	0	0	0	0	0	0	25	Barrio Rivera Hidalgo	Motozintla	Normal: 34, Delimitación: 56, Intensivo: 12	Soconusco
230555	0	10	12	25/05/2023	30/05/2023	01,10	93	22	57	57	57	100.00%	16	0	27	1	28	0.07	0	0	0	0	0	0	0	0	0	0	0	0	Barrio el Mojón	Mazapa De Madero	Normal: 25, Delimitación: 31, Intensivo: 1	Soconusco
230556	0	3	3	25/05/2023	30/05/2023	00,09	9	6	83	83	83	100.00%	17	0	46	0	46	0.08	0	0	0	0	0	0	0	0	0	0	0	0	Barrio La Unión	Motozintla	Normal: 33, Delimitación: 38, Intensivo: 12	Soconusco
230557	0	2	0	29/05/2023	29/05/2023	01,27	3	2	29	29	29	100.00%	8	0	36	0	36	0.18	0	0	0	0	0	0	0	0	12	0	0	30	Jetzemani	Chilón	Normal: 17, Delimitación: 2, Intensivo: 10	Ocosingo
230560	4	1	1	29/05/2023	30/05/2023	02,25	52	6	48	48	42	87.50%	11	0	38	0	38	0.15	0	0	0	14	0.528	0	1	0	0	0	0	0	Chalam del Carmen	Ocosingo	Normal: 25, Intensivo: 23	Ocosingo
230561	0	1	1	29/05/2023	30/05/2023	01,26	78	2	36	36	36	100.00%	21	0	715	0	715	3.84	0	0	0	4	0.112	0	1	0	0	0	0	0	Sacrificio La Esperanza	Ocosingo	Normal: 14, Delimitación: 10, Intensivo: 6	Ocosingo
230562	0	3	3	29/05/2023	30/05/2023	01,26	37	6	66	66	66	100.00%	58	1	1170	0	1170	2.68	1	0	1	10	0.366	0	1	0	0	0	0	45	Ejido Congregacion Virginia	Ocosingo	Normal: 25, Delimitación: 12, Intensivo: 29	Ocosingo

Programa Operativo de Moscas
Actividades a Entradas de la Plaga 2023

Semana 48 (del 26 de noviembre al 02 de diciembre al de 2023)

Entradas	Especimenes			Fecha		Cuad.	km^2	Total Detec.	Trampas						Captura						Total fértiles	Muestreo				Liberación terr. (mill.)	Kg. destruídos	Estaciones cebo	Spinosad mezcla (I)		Ubicación del brote		Tipo de trampeo	Centro de Operaciones
	L	H	M	Revisión/Colecta	Identificación				Inst.	Prog.	Rev.	%Rev.	CE	CF	EM	EH	Total Estériles	MTDe	FM	FH		núm.	kg.	Larvas de C.c.	Lug.				Aérea	Terr.	Lugar	Municipio		
230564	0	8	4	29/05/2023	30/05/2023	-03,13	50	10	44	44	44	100.00%	28	0	324	0	334	1.1	0	0	0	4	0.888	0	2	0	7	339	0	0	Montecristo de Guerrero	Montecristo de Guerrero	Normal: 26, Delimitación: 18	Frailesca
230565	0	4	5	29/05/2023	30/05/2023	-04,14	98	10	58	58	57	98.28%	29	0	108	0	108	0.3	0	0	0	1	0.042	0	1	0	15	70	0	0	Finca Chicharras	Ángel Albino Corzo	Normal: 43, Delimitación: 15	Frailesca
230566	0	0	4	29/05/2023	29/05/2023	06,18	0	4	12	12	12	100.00%	0	2	0	0	0	0	1	1	2	0	0	0	0	0	0	0	0	0	Cafetal del Ejido el Naranjo	La Independencia	Normal: 11, Intensivo: 1	Comitán
230567	0	21	23	29/05/2023	30/05/2023	06,18	90	44	33	33	33	100.00%	1	3	1	0	1	0	4	1	5	1	0.03	0	1	0	20	9	0	0	Ejido Miguel Hidalgo	La Trinitaria	Normal: 23, Intensivo: 10	Comitán
230570	0	19	5	29/05/2023	30/05/2023	03,20	69	24	116	116	113	97.41%	0	0	0	0	0	0	4	6	10	6	0.642	0	1	0	33	0	0	10	Barrio San Sebastian	Las Margaritas	Normal: 47, Delimitación: 8, Intensivo: 61	Comitán
230572	0	18	40	29/05/2023	31/05/2023	07,21	60	58	25	25	25	100.00%	0	0	0	0	0	0	0	0	0	0	0	0	0	0	0	0	0	0	Cafetal del Ejido Vicente Guerrero	Las Margaritas	Normal: 19, Delimitación: 1, Intensivo: 5	Comitán
230578	0	0	20	30/05/2023	31/05/2023	09,18	37	20	41	41	41	100.00%	0	0	0	0	0	0	0	0	0	0	0	0	0	0	0	0	0	0	Cafetal de Linda Vista	Las Margaritas	Normal: 22, Intensivo: 19	Comitán
230579	0	1	1	30/05/2023	31/05/2023	02,20	48	2	36	36	36	100.00%	2	0	2	0	2	0.01	0	0	0	4	0.526	0	1	0	9	0	0	10	Villahermosa Yaluma	Comitán de Dominguez	Normal: 24, Delimitación: 12	Comitán
230585	0	5	5	30/05/2023	31/05/2023	09,21	51	11	7	7	5	0.00%	0	0	0	0	0	0	0	0	0	0	0	0	0	0	5	0	0	25	Cafetal de Benito Juarez	Las Margaritas	Normal: 4, Intensivo: 3	Comitán
230587	0	1	2	31/05/2023	01/06/2023	-03,14	93	3	77	77	77	100.00%	37	0	206	0	206	0.38	0	0	0	0	0	0	0	0	3	0	0	0	Terreno Rancho Buenos Aires	Montecristo de Guerrero	Normal: 51, Delimitación: 26	Frailesca
230588	0	1	3	31/05/2023	31/05/2023	-01,09	42	4	94	94	94	100.00%	71	0	975	0	975	1.54	0	0	0	1	0.036	0	1	0	0	0	0	0	Parcela De Madero	Motozintla	Normal: 63, Intensivo: 31	Soconusco
230592	0	2	2	31/05/2023	31/05/2023	-04,13	59	4	41	41	41	100.00%	28	0	314	0	314	1.14	0	0	0	1	0.08	0	1	0	0	0	0	0	Colonia el Milenio	Montecristo de Guerrero	Normal: 24, Delimitación: 17	Frailesca
230593	0	0	2	30/05/2023	01/06/2023	03,26	72	2	91	91	91	100.00%	0	0	0	0	0	0	0	0	0	0	0	0	0	0	0	0	0	0	Parcela del Ejido Santa María Las Flores	Ocosingo	Normal: 29, Delimitación: 6, Intensivo: 56	Ocosingo
230595	0	2	1	30/05/2023	01/06/2023	06,18	23	3	25	25	25	100.00%	0	0	0	0	0	0	0	0	0	0	0	0	0	0	5	0	0	0	Cafetal de Ojo de Agua	La Independencia	Normal: 18, Intensivo: 7	Comitán
230599	0	37	42	31/05/2023	01/06/2023	06,20	80	79	3	3	3	100.00%	0	1	0	0	0	0	1	1	2	0	0	0	0	0	0	0	0	0	Rio América	Las Margaritas	Normal: 3	Comitán
230605	2	10	79	01/06/2023	01/06/2023	06,18	33	91	29	29	29	100.00%	0	0	0	0	0	0	0	0	0	2	0.37	0	1	0	5	0	0	0	Ojo de Agua	La Independencia	Normal: 21, Intensivo: 8	Comitán
230606	1	4	1	01/06/2023	01/06/2023	06,18	22	6	26	26	26	100.00%	0	0	0	0	0	0	0	0	0	1	0.046	0	1	0	5	0	0	0	Ojo de Agua	La Independencia	Normal: 19, Intensivo: 7	Comitán
230607	0	5	7	31/05/2023	01/06/2023	05,19	94	12	49	49	49	100.00%	0	0	0	0	0	0	0	0	0	0	0	0	0	0	5	0	0	5	Cafetal del Ejido el Porvenir Agrarista	La Independencia	Normal: 35, Delimitación: 5, Intensivo: 9	Comitán
230608	0	75	93	30/05/2023	01/06/2023	07,18	44	168	34	34	34	100.00%	1	0	2	0	2	0.01	0	0	0	0	0	0	0	0	230	17	0	5	Cafetal de San Antonio Buena Vista	La Independencia	Normal: 23, Intensivo: 11	Comitán
230610	0	37	34	30/05/2023	01/06/2023	07,18	43	71	34	34	34	100.00%	1	0	2	0	2	0.01	0	0	0	0	0	0	0	0	180	18	0	0	Cafetal de San Antonio Buena Vista	La Independencia	Normal: 23, Intensivo: 11	Comitán
230611	0	14	10	31/05/2023	01/06/2023	07,19	76	24	4	4	4	100.00%	0	0	0	0	0	0	0	0	0	0	0	0	0	0	0	0	0	0	Ejido Nuevo Plan de Ayala	Las Margaritas	Normal: 4	Comitán
230612	0	2	1	01/06/2023	01/06/2023	00,09	40	3	72	72	72	100.00%	23	0	159	0	159	0.38	0	0	0	0	0	0	0	0	0	0	0	0	Concepcion	Motozintla	Normal: 57, Delimitación: 4, Intensivo: 11	Soconusco
230614	0	1	9	01/06/2023	01/06/2023	-03,14	91	9	57	57	57	100.00%	30	0	157	0	157	0.41	0	0	0	0	0	0	0	0	2	311	0	0	Cafetal Finca la Victoria	Ángel Albino Corzo	Normal: 44, Delimitación: 13	Frailesca
230616	0	3	9	01/06/2023	01/06/2023	05,21	81	12	37	37	37	100.00%	0	0	0	0	0	0	0	0	0	0	0	0	0	0	5	0	0	50	Ejido Chiapas	Las Margaritas	Normal: 13, Delimitación: 11, Intensivo: 13	Comitán
230617	0	0	2	01/06/2023	01/06/2023	01,19	96	2	74	74	74	100.00%	0	0	0	0	0	0	0	0	0	0	0	0	0	0	0	0	0	0	Barrio El Rosario	Tzimol	Normal: 25, Delimitación: 26, Intensivo: 23	Comitán
230619	1	0	0	01/06/2023	01/06/2023	01,07	15	1	47	47	47	100.00%	0	0	0	0	0	0	0	0	0	0	0	0	0	0	0	0	0	0	Ejido Chanjale	Tapachula	Normal: 42, Intensivo: 5	Soconusco
230620	0	64	61	01/06/2023	02/06/2023	07,21	82	125	5	5	5	100.00%	0	0	0	0	0	0	0	0	0	0	0	0	0	0	0	0	0	0	Ejido Vicente Guerrero	Las Margaritas	Normal: 4, Delimitación: 1	Comitán
230621	0	0	8	01/06/2023	02/06/2023	06,17	14	8	35	35	35	100.00%	4	2	9	1	10	0.04	1	1	2	0	0	0	0	0	20	0	0	10	Anexo Nueva Rosita	La Trinitaria	Normal: 33, Intensivo: 2	Comitán
230622	34	28	28	31/05/2023	02/06/2023	07,21	71	89	17	17	17	100.00%	0	0	0	0	0	0	0	0	0	0	0	0	0	0	0	0	0	0	Ejido Vicente Guerrero	Las Margaritas	Normal: 10, Delimitación: 7	Comitán
230624	0	1	5	01/06/2023	02/06/2023	05,18	81	6	31	31	31	100.00%	5	0	28	1	29	0.13	0	0	0	0	0	0	0	0	0	0	0	10	Progreso	La Trinitaria	Normal: 19, Delimitación: 3, Intensivo: 9	Comitán
230625	0	39	18	01/06/2023	02/06/2023	04,17	87	48	22	22	22	100.00%	0	0	0	0	0	0	0	0	0	0	0	0	0	0	2	0	0	5	Ejido Ángel Alvino Corzo	La Trinitaria	Normal: 14, Intensivo: 8	Comitán
230628	0	2	3	25/06/2023	02/06/2023	03,12	20	5	49	49	49	100.00%	11	0	45	0	45	0.14	0	0	0	1	0.075	0	1	0	0	0	0	0	La Habra	Amatenango de la Frontera	Normal: 49	Comalapa
230629	0	6	6	24/05/2023	02/06/2023	02,11	9	12	48	48	46	95.83%	23	0	238	0	238	0.75	0	0	0	2	0.7	0	1	0	0	0	0	0	Cafetal De Santa Ana	Amatenango de la Frontera	Normal: 48	Comalapa
230631	0	1	2	24/05/2023	02/06/2023	-01,11	86	3	22	22	22	100.00%	6	0	12	0	12	0.04	0	0	0	0	0	0	0	0	0	0	0	0	Rincón Varitas	Siltepec	Normal: 21, Intensivo: 1	Comalapa
230632	0	2	15	25/05/2023	02/06/2023	-02,11	79	17	25	25	25	100.00%	12	1	111	0	111	0.32	1	0	1	0	0	0	0	0	0	0	0	15	Cafetal Barrio Unión Villanueva	Siltepec	Normal: 19, Intensivo: 6	Comalapa
230634	0	0	3	29/05/2023	02/06/2023	-01,09	92	3	115	115	112	97.39%	74	0	404	1	405	0.55	0	0	0	0	0	0	0	0	0	0	0	0	Finca Victoria	Motozintla	Normal: 66, Intensivo: 49	Soconusco
230635	0	5	9	02/06/2023	02/06/2023	02,21	95	14	18	18	18	100.00%	0	0	0	0	0	0	0	0	0	0	0	0	0	0	0	0	0	0	Colonia Jusnajab	Comitán de Dominguez	Normal: 14, Intensivo: 4	Comitán
230636	2	2	5	02/06/2023	02/06/2023	02,19	12	9	57	57	57	100.00%	3	0	3	0	3	0.01	0	0	0	0	0	0	0	0	0	0	0	0	Barrio Nuevo Belen 3a Sección	Comitán de Dominguez	Normal: 36, Delimitación: 1, Intensivo: 20	Comitán
230637	0	16	16	02/06/2023	02/06/2023	07,20	85	31	27	27	27	100.00%	0	0	0	0	0	0	0	0	0	0	0	0	0	0	0	0	0	0	Ejido el Edén	Las Margaritas	Normal: 18, Intensivo: 9	Comitán
230640	0	3	5	24/05/2023	04/06/2023	-02,12	84	8	50	50	49	98.00%	21	0	108	0	108	0.16	0	0	0	1	0.014	0	1	0	0	0	0	15	Cafetal Barrio Soledad	Honduras de la Sierra	Normal: 30, Intensivo: 20	Comalapa
230641	0	10	5	24/05/2023	04/06/2023	-02,12	85	15	49	49	48	97.96%	20	0	106	0	106	0.16	0	0	0	0	0	0	0	0	0	22	0	15	Barrio Soledad	Honduras de la Sierra	Normal: 29, Intensivo: 20	Comalapa
230643	0	8	6	24/05/2023	04/06/2023	01,09	4	14	51	51	51	100.00%	13	0	23	1	24	0.07	0	0	0	0	0	0	0	0	0	0	0	0	El Mango	Motozintla	Normal: 24, Delimitación: 26, Intensivo: 1	Soconusco
230644	0	0	5	24/05/2023	04/06/2023	-02,11	68	5	36	36	36	100.00%	19	1	135	0	135	0.27	1	0	1	0	0	0	0	0	0	0	0	0	Cafetal Barrio San Francisco	Siltepec	Normal: 29, Intensivo: 7	Comalapa
230645	0	0	12	25/05/2023	05/06/2023	02,11	28	12	42	42	31	73.81%	12	0	147	0	147	0.54	0	0	0	7	3.829	0	1	0	34	0	0	0	Cafetal De Miguel Hidalgo	Amatenango de la Frontera	Normal: 42	Comalapa
230646	0	1	11	25/05/2023	05/06/2023	02,11	27	12	45	45	28	62.22%	9	0	29	0	29	0.1	0	0	0	0	0	0	0	0	0	0	0	0	Cafetal De Miguel Hidalgo	Amatenango de la Frontera	Normal: 45	Comalapa
230647	0	22	11	24/05/2023	06/06/2023	01,10	87	33	20	20	20	100.00%	3	0	7	0	7	0.06	0	0	0	0	0	0	0	0	0	0	0	0	Mazapa De Madero	Mazapa De Madero	Normal: 19, Intensivo: 1	Soconusco
230651	0	5	17	29/05/2023	06/06/2023	03,11	2	22	38	38	38	100.00%	27	2	569	0	569	2.32	2	0	2	2	0.503	0	2	0	0	0	0	0	Barrio La Linea	Amatenango de la Frontera	Normal: 38	Comalapa
230655	0	1	9	26/05/2023	06/06/2023	03,12	92	10	45	45	45	100.00%	31	2	589	0	589	2	2	0	2	0	0	0	0	0	0	0	0	0	Cafetal De Barrio Hoja Blanca	Amatenango de la Frontera	Normal: 45	Comalapa
230658	0	4	7	06/06/2023	06/06/2023	-05,14	45	11	79	79	77	97.47%	30	0	257	0	257	0.56	0	0	0	0	0	0	0	0	10	411	0	0	Rancho Guadalajara	Ángel Albino Corzo	Normal: 56, Delimitación: 23	Frailesca
230660	9	2	1	05/06/2023	06/06/2023	01,25	8	9	55	55	55	100.00%	32	0	463	0	463	1.23	0	0	0	8	0.33	0	1	0	0	0	0	0	Rancho El Prado	Ocosingo	Normal: 20, Delimitación: 19, Intensivo: 16	Ocosingo
230665	0	9	5	05/06/2023	05/06/2023	07,21	52	12	17	17	17	100.00%	0	0	0	0	0	0	0	0	0	0	0	0	0	0	0	0	0	10	Santa Ana La Laguna	Las Margaritas	Normal: 8, Delimitación: 6, Intensivo: 3	Comitán
230666	0	12	26	06/06/2023	06/06/2023	06,17	63	37	14	14	13	92.86%	12	0	290	3	293	3.22	0	0	0	1	0.19	0	1	0	0	24	0	0	Ejido carmen Xhan	La Trinitaria	Normal: 11, Intensivo: 3	Comitán
230672	0	0	4	05/06/2023	06/06/2023	03,19	11	4	31	31	31	100.00%	1	0	1	0	1	0	0	0	0	0	0	0	0	0	0	0	0	0	Cajcam	Comitán de Dominguez	Normal: 20, Delimitación: 7, Intensivo: 4	Comitán
230673	0	44	47	05/06/2023	06/06/2023	04,19	51	91	15	15	15	100.00%	0	0	0	0	0	0	0	0	0	0	0	0	0	0	0	0	0	0	Ranchería Nueva Libertad	La Independencia	Normal: 15	Comitán
230676	0	0	2	05/06/2023	07/06/2023	00,28	57	2	68	68	67	98.53%	26	0	200	0	200	0.47	0	0	0	0	0	0	0	0	0	0	0	0	Chewal Cacateel	Chilón	Normal: 33, Delimitación: 8, Intensivo: 27	Ocosingo
230688	0	6	4	05/06/2023	08/06/2023	01,09	28	10	116	116	116	100.00%	24	0	57	0	57	0.07	0	0	0	3	0.336	0	2	0	0	0	0	0	Barrio Tierra Linda	Motozintla	Normal: 42, Delimitación: 62, Intensivo: 12	Soconusco

Departamento de Información

Programa Operativo de Moscas
Actividades a Entradas de la Plaga 2023

Semana 48 (del 26 de noviembre al 02 de diciembre al de 2023)

Entradas	Especimenes			Fecha		Cuad.	km^2	Total Detec.	Trampas						Captura						Total fértiles	Muestreo				Liberación terr. (mill.)	Kg. destruídos	Estaciones cebo	Spinosad mezcla (I)		Ubicación del brote		Tipo de trampeo	Centro de Operaciones
	L	H	M	Revisión/Colecta	Identificación				Inst.	Prog.	Rev.	%Rev.	CE	CF	EM	EH	Total Estériles	MTDe	FM	FH		núm.	kg.	Larvas de C.c.	Lug.				Aérea	Terr.	Lugar	Municipio		
230691	0	38	50	05/06/2023	07/06/2023	08,20	45	76	49	49	49	100.00%	0	0	0	0	0	0	0	0	0	0	0	0	0	0	0	0	0	0	Cafetal Guadalupe Tepeyac	Las Margaritas	Normal: 11, Delimitación: 5, Intensivo: 33	Comitán
230692	0	18	9	07/06/2023	08/06/2023	00,09	29	27	114	114	114	100.00%	21	0	52	0	52	0.07	0	0	0	0	0	0	0	0	0	0	0	0	Barrio Tejería	Motozintla	Normal: 41, Delimitación: 61, Intensivo: 12	Soconusco
230693	0	1	2	05/06/2023	08/06/2023	00,09	75	3	94	94	93	98.94%	28	0	233	0	233	0.39	0	0	0	0	0	0	0	0	0	0	0	50	Parcela Barrio Buena Vista	Motozintla	Normal: 54, Delimitación: 1, Intensivo: 39	Soconusco
230694	0	1	0	05/06/2023	08/06/2023	00,09	68	1	7	7	7	100.00%	0	0	1	0	1	0	0	0	0	0	0	0	0	0	0	0	0	0	Barrio Emiliano Zapata	Motozintla	Normal: 2, Delimitación: 5	Soconusco
230696	0	3	2	06/06/2023	08/06/2023	01,09	21	5	88	88	88	100.00%	18	0	40	0	40	0.07	0	0	0	0	0	0	0	0	0	0	0	0	Prolongacion las Canoas	Motozintla	Normal: 38, Delimitación: 41, Intensivo: 9	Soconusco
230698	0	3	3	07/06/2023	08/06/2023	03,19	59	6	31	31	31	100.00%	0	2	0	0	0	0	2	0	2	0	0	0	0	0	0	0	0	0	Ejido el Calvario	La Independencia	Normal: 27, Delimitación: 4	Comitán
230699	0	1	6	07/06/2023	08/06/2023	05,17	70	7	6	6	6	100.00%	0	0	0	0	0	0	0	0	0	0	0	0	0	0	0	0	0	0	Carretera a Vicente Guerrero	La Trinitaria	Normal: 4, Intensivo: 2	Comitán
230701	0	42	48	07/06/2023	08/06/2023	07,17	3	91	42	42	42	100.00%	17	1	96	0	96	0.33	1	0	1	0	0	0	0	0	11	0	0	5	Cafetal del Ejido Tziscao	La Trinitaria	Normal: 28, Delimitación: 3, Intensivo: 11	Comitán
230703	0	1	149	07/06/2023	08/06/2023	07,19	75	150	4	4	4	100.00%	0	0	0	0	0	0	0	0	0	0	0	0	0	0	0	0	0	0	TC A Pinar Del Río	La Independencia	Normal: 4	Comitán
230704	0	33	36	05/06/2023	08/06/2023	07,18	53	69	35	35	35	100.00%	1	0	2	0	2	0.01	0	0	0	0	0	0	0	0	0	0	0	5	Cefetales De San Antonio Buena vista	La Independencia	Normal: 24, Intensivo: 11	Comitán
230705	0	0	2	06/06/2023	08/06/2023	01,24	29	2	5	5	4	80.00%	0	0	0	0	0	0	0	0	0	0	0	0	0	0	0	0	0	0	Barrio Onilja	Oxchuc	Normal: 4, Intensivo: 1	Ocosingo
230708	0	2	28	07/06/2023	09/06/2023	05,19	92	30	51	51	51	100.00%	0	4	0	0	0	0	3	3	6	0	0	0	0	0	0	5	0	20	Ejido El Triunfo	La Independencia	Normal: 33, Intensivo: 18	Comitán
230709	0	16	20	08/06/2023	09/06/2023	06,18	91	36	39	39	39	100.00%	1	3	1	0	1	0	4	1	5	1	0.308	0	1	0	5	102	0	0	Rancheria Ocotal Ojo De Agua	La Trinitaria	Normal: 29, Intensivo: 10	Comitán
230711	0	36	65	08/06/2023	09/06/2023	05,19	81	101	47	47	47	100.00%	0	4	0	0	0	0	3	3	6	0	0	0	0	0	60.032	0	0	20	Ejido El Triunfo	La Independencia	Normal: 30, Intensivo: 17	Comitán
230716	0	12	16	08/06/2023	09/06/2023	06,17	4	28	36	36	36	100.00%	4	2	9	1	10	0.04	1	1	2	1	0.142	0	1	0	5	0	0	10	Nueva Rosita	La Trinitaria	Normal: 34, Intensivo: 2	Comitán
230717	0	1	3	07/06/2023	09/06/2023	04,20	73	4	29	29	29	100.00%	0	2	0	0	0	0	3	1	4	1	0.21	0	1	0	5	0	0	0	El Progreso	Las Margaritas	Normal: 16, Intensivo: 12	Comitán
230718	48	1	42	09/06/2023	09/06/2023	08,20	46	91	58	58	58	100.00%	0	0	0	0	0	0	0	0	0	0	0	0	0	0	0	0	0	0	Ejido Guadalupe Tepeyac	Las Margaritas	Normal: 14, Delimitación: 7, Intensivo: 37	Comitán
230719	12	8	31	09/06/2023	09/06/2023	08,20	55	51	48	48	48	100.00%	0	0	0	0	0	0	0	0	0	0	0	0	0	0	0	0	0	0	Ejido Guadalupe Tepeyac	Las Margaritas	Normal: 11, Delimitación: 4, Intensivo: 33	Comitán
230722	3	0	1	08/06/2023	09/06/2023	-01,28	8	4	173	173	171	98.84%	96	0	977	0	977	0.86	0	0	0	1	0.032	0	1	0	150	0	0	60	Tacuba Vieja	Chilón	Normal: 43, Delimitación: 59, Intensivo: 71	Ocosingo
230724	6	3	1	07/06/2023	09/06/2023	01,25	22	10	19	19	18	94.74%	15	3	546	0	546	5.06	3	0	3	0	0	0	0	0	0	0	0	0	Maravilla Tibert	Ocosingo	Normal: 9, Delimitación: 2, Intensivo: 8	Ocosingo
230727	0	1	2	09/06/2023	09/06/2023	01,28	42	3	80	80	79	98.75%	16	0	79	0	79	0.15	0	0	0	0	0	0	0	0	0	76	0	0	Cafetal Ejido Bacruz	Chilón	Normal: 35, Delimitación: 5, Intensivo: 40	Ocosingo
230728	0	7	13	09/06/2023	09/06/2023	04,20	42	20	37	37	35	94.59%	0	4	0	0	0	0	8	0	8	0	0	0	0	0	0	0	0	5	Los tres Cerritos	Las Margaritas	Normal: 25, Intensivo: 12	Comitán
230729	0	3	1	09/06/2023	09/06/2023	02,21	84	4	17	17	17	100.00%	0	0	0	0	0	0	0	0	0	0	0	0	0	0	0	0	0	0	Ejido Jusnajab	Comitán de Dominguez	Normal: 13, Intensivo: 4	Comitán
230730	0	59	48	09/06/2023	09/06/2023	02,22	55	107	4	4	4	100.00%	0	1	0	0	0	0	2	0	2	0	0	0	0	0	0	0	0	0	Anexo Morelia	Las Margaritas	Normal: 4	Comitán
230731	0	14	10	09/06/2023	09/06/2023	05,18	30	24	19	19	19	100.00%	0	1	0	0	0	0	0	1	1	0	0	0	0	0	0	23	0	40	Ejido la Esperanza	La Trinitaria	Normal: 11, Intensivo: 8	Comitán
230732	0	24	23	09/06/2023	09/06/2023	05,18	41	47	28	28	28	100.00%	0	1	0	0	0	0	0	1	1	0	0	0	0	0	0	0	0	40	Ejido la Esperanza	La Trinitaria	Normal: 17, Intensivo: 9	Comitán
230733	0	4	10	06/06/2023	09/06/2023	00,11	34	14	53	53	51	96.23%	7	2	8	0	8	0.01	0	2	2	0	0	0	0	0	0	0	0	20	Parcela De Vega Del Rosario	Siltepec	Normal: 37, Intensivo: 16	Comalapa
230734	0	6	6	05/06/2023	09/06/2023	02,12	78	12	45	45	45	100.00%	18	0	97	0	97	0.33	0	0	0	0	0	0	0	0	0	0	0	0	Cafetal De Pacayalito	Amatenango de la Frontera	Normal: 45	Comalapa
230735	0	3	4	05/06/2023	09/06/2023	00,12	90	7	86	86	86	100.00%	22	1	66	0	66	0.06	0	1	1	2	0.044	0	1	0	0	0	0	0	Cafetal De Vega De Guerrero	Siltepec	Normal: 52, Intensivo: 34	Comalapa
230736	0	9	19	06/06/2023	09/06/2023	03,12	41	28	63	63	63	100.00%	15	0	49	0	49	0.11	0	0	0	0	0	0	0	0	0	106	0	0	Cafetal De Ojo de Agua	Amatenango de la Frontera	Normal: 63	Comalapa
230738	0	4	8	06/06/2023	09/06/2023	00,12	67	12	26	26	26	100.00%	3	0	13	0	13	0.05	0	0	0	0	0	0	0	0	0	0	0	0	Cafetal La Rinconada	Bella Vista	Normal: 25, Intensivo: 1	Comalapa
230739	0	34	32	06/06/2023	09/06/2023	00,12	68	66	36	36	36	100.00%	6	0	18	0	18	0.06	0	0	0	0	0	0	0	0	0	0	0	0	Cafetal La Rinconada	Bella Vista	Normal: 33, Intensivo: 3	Comalapa
230740	0	21	40	06/06/2023	09/06/2023	01,12	70	61	40	40	38	95.00%	13	2	21	0	21	0.07	2	0	2	0	0	0	0	0	0	101	0	10	Cafetal Bella Vista	Bella Vista	Normal: 36, Intensivo: 4	Comalapa
230741	0	5	9	06/06/2023	09/06/2023	01,13	74	14	46	46	44	95.65%	18	0	150	0	150	0.49	0	0	0	0	0	0	0	0	0	0	0	0	Colonia Las Chicharras	Bella Vista	Normal: 38, Intensivo: 8	Comalapa
230742	0	4	24	05/06/2023	09/06/2023	03,12	11	28	38	38	38	100.00%	17	0	63	0	63	0.25	0	0	0	1	0.07	0	1	0	0	0	0	0	Barrio San Jerónimo	Amatenango de la Frontera	Normal: 38	Comalapa
230743	14	2	4	06/06/2023	09/06/2023	01,12	23	20	20	20	20	100.00%	11	0	99	0	99	0.72	0	0	0	0	0	0	0	0	0	0	0	0	Terreno de Barrio las Flores	Bella Vista	Normal: 18, Intensivo: 2	Comalapa
230745	0	0	17	06/06/2023	09/06/2023	01,13	72	17	46	46	46	100.00%	23	0	198	0	198	0.56	0	0	0	0	0	0	0	0	0	0	0	0	Las Milpas	Bella Vista	Normal: 36, Intensivo: 10	Comalapa
230749	0	3	3	06/06/2023	09/06/2023	02,10	21	6	17	17	0	0.00%	0	0	0	0	0	0	0	0	0	0	0	0	0	0	0	0	0	0	Chiquisbil	Amatenango de la Frontera	Normal: 17	Comalapa
230753	0	14	4	06/06/2023	10/06/2023	02,10	31	18	20	20	3	15.00%	3	0	39	0	39	1.46	0	0	0	0	0	0	0	0	0	0	0	0	Cafetal De Altamirano	Amatenango de la Frontera	Normal: 20	Comalapa
230754	0	3	1	06/06/2023	10/06/2023	02,10	22	4	21	21	0	0.00%	0	0	0	0	0	0	0	0	0	0	0	0	0	0	0	0	0	0	Chiquisbil	Amatenango de la Frontera	Normal: 21	Comalapa
230757	0	0	2	06/06/2023	10/06/2023	-01,12	94	2	61	61	61	100.00%	23	0	208	0	208	0.25	0	0	0	0	0	0	0	0	0	0	0	0	Barrio San José	Honduras de la Sierra	Normal: 41, Intensivo: 20	Comalapa
230761	0	3	7	06/06/2023	10/06/2023	-01,11	50	10	43	43	43	100.00%	22	1	163	0	163	0.27	1	0	1	0	0	0	0	0	0	0	0	0	Barrio Villaflores	Honduras de la Sierra	Normal: 34, Intensivo: 9	Comalapa
230766	9	16	12	08/06/2023	10/06/2023	00,11	42	37	39	39	38	97.44%	5	0	5	0	5	0.01	0	0	0	1	0.268	0	1	0	0	0	0	10	Parcela De Barrio San Lucas	Siltepec	Normal: 22, Intensivo: 17	Comalapa
230767	0	23	25	07/06/2023	10/06/2023	00,11	12	48	67	67	67	100.00%	13	2	37	0	37	0.04	0	2	2	3	0.154	0	2	0	0	0	0	0	Cafetal Barrio Las Cruces	Siltepec	Normal: 47, Intensivo: 20	Comalapa
230768	0	9	3	05/06/2023	10/06/2023	03,11	20	12	38	38	32	84.21%	17	0	357	0	357	1.76	0	0	0	1	0.41	0	1	0	0	0	0	0	San José Los Pozos	Amatenango de la Frontera	Normal: 38	Comalapa
230769	0	32	62	08/06/2023	10/06/2023	03,12	54	94	53	53	53	100.00%	20	0	112	0	112	0.3	0	0	0	3	0.739	0	1	0	0	0	0	0	Barrio Plan Grande	Amatenango de la Frontera	Normal: 53	Comalapa
230770	0	3	8	07/06/2023	10/06/2023	03,12	90	11	51	51	51	100.00%	27	0	367	0	367	1.14	0	0	0	0	0	0	0	0	0	0	0	0	Cafetal del Rodeo	Amatenango de la Frontera	Normal: 51	Comalapa
230771	0	7	13	07/06/2023	10/06/2023	02,11	38	20	31	31	20	64.52%	8	0	139	0	139	0.74	0	0	0	0	0	0	0	0	14	0	0	0	Cafetal De Monte Florido	Amatenango de la Frontera	Normal: 31	Comalapa
230772	0	2	6	07/06/2023	10/06/2023	03,11	12	8	33	33	33	100.00%	24	2	595	0	595	2.85	2	0	2	15	4.34	0	1	0	24	0	0	0	Cafetal De Las Marías	Amatenango de la Frontera	Normal: 33	Comalapa
230773	0	1	8	06/06/2023	10/06/2023	02,10	32	9	21	21	3	14.29%	3	0	39	0	39	1.46	0	0	0	0	0	0	0	0	0	0	0	0	Barrio Altamirano	Amatenango de la Frontera	Normal: 21	Comalapa
230778	0	9	20	06/06/2023	12/06/2023	03,12	65	29	36	36	36	100.00%	17	0	87	0	87	0.35	0	0	0	0	0	0	0	0	0	0	0	0	Cafetal de Mira Morelia	Amatenango de la Frontera	Normal: 36	Comalapa
230780	0	14	7	07/06/2023	10/06/2023	00,12	58	21	36	36	36	100.00%	6	0	18	0	18	0.06	0	0	0	0	0	0	0	0	0	101	0	30	La Rinconada	Bella Vista	Normal: 33, Intensivo: 3	Comalapa
230781	0	7	9	07/06/2023	12/06/2023	03,11	10	16	51	51	45	88.24%	26	0	412	0	412	1.46	0	0	0	3	1.46	0	1	0	0	0	0	0	Cafetal Rancho El Carmen	Amatenango de la Frontera	Normal: 51	Comalapa
230782	0	7	0	08/06/2023	10/06/2023	01,11	79	7	10	10	0	0.00%	0	0	0	0	0	0	0	0	0	0	0	0	0	0	0	0	0	0	Barrio Ojo de Agua Grande	Bejucal De Ocampo	Normal: 10	Comalapa
230784	0	8	7	05/06/2023	10/06/2023	00,11	45	15	37	37	33	89.19%	4	0	4	0	4	0.01	0	0	0	0	0	0	0	0	0	0	0	10	Barrio 12 de Abril	Siltepec	Normal: 29, Intensivo: 8	Comalapa
230785	0	1	1	08/06/2023	10/06/2023	00,10	67	2	1	1	1	100.00%	0	0	0	0	0	0	0	0	0	0	0	0	0	0	0	0	0	0	Cafetal Barrio Jorge De La Vega Dominguez	El Porvenir	Normal: 1	Comalapa

Programa Operativo de Moscas
Actividades a Entradas de la Plaga 2023

Semana 48 (del 26 de noviembre al 02 de diciembre al de 2023)

Entradas	Especimenes			Fecha		Cuad.	km²	Total Detec.	Trampas						Captura						Total fértiles	Muestreo				Liberación terr. (mill.)	Kg. destruídos	Estaciones cebo	Spinosad mezcla (I)		Ubicación del brote		Tipo de trampeo	Centro de Operaciones
	L	H	M	Revisión/Colecta	Identificación				Inst.	Prog.	Rev.	%Rev.	CE	CF	EM	EH	Total Estériles	MTDe	FM	FH		núm.	kg.	Larvas de C.c.	Lug.				Aérea	Terr.	Lugar	Municipio		
230787	0	2	1	08/06/2023	12/06/2023	01,11	58	3	19	19	0	0.00%	0	0	0	0	0	0	0	0	0	0	0	0	0	0	0	0	0	0	Ejido Ojo De Agua	Bejucal De Ocampo	Normal: 19	Comalapa
230791	0	0	3	09/06/2023	12/06/2023	02,11	56	2	39	39	37	94.87%	7	0	29	0	29	0.11	0	0	0	0	0	0	0	0	0	0	0	0	Nuevo México	Frontera Comalapa	Normal: 39	Comalapa
230792	0	1	3	07/06/2023	10/06/2023	00,12	71	4	40	40	34	85.00%	3	0	17	0	17	0.04	0	0	0	0	0	0	0	0	0	0	0	5	Cafetal Barrio Los Mezcales	Siltepec	Normal: 33, Intensivo: 7	Comalapa
230795	0	3	3	06/06/2023	13/06/2023	02,11	42	6	28	28	23	82.14%	10	0	214	0	214	0.66	0	0	0	0	0	0	0	0	0	0	0	0	Cafetal Del Barrio El Parralito	Bejucal De Ocampo	Normal: 28	Comalapa
230796	0	2	1	05/06/2023	13/06/2023	-02,12	74	3	45	45	44	97.78%	20	0	92	0	92	0.15	0	0	0	0	0	0	0	0	0	0	0	10	Parcela Barrio La Soledad	Honduras de la Sierra	Normal: 25, Intensivo: 20	Comalapa
230805	0	1	1	07/06/2023	12/06/2023	-02,11	37	2	36	36	36	100.00%	18	0	106	0	106	0.21	0	0	0	0	0	0	0	0	0	0	0	0	Cafetal Ejido El Letrero	Honduras de la Sierra	Normal: 32, Intensivo: 4	Comalapa
230806	0	2	1	08/06/2023	12/06/2023	00,11	11	3	76	76	76	100.00%	18	2	51	0	51	0.05	0	2	2	1	0.022	0	1	0	0	0	0	0	Ejido Toquian Grande	Siltepec	Normal: 47, Intensivo: 29	Comalapa
230807	0	7	1	07/06/2023	12/06/2023	-01,11	85	8	31	31	31	100.00%	11	0	56	0	56	0.13	0	0	0	0	0	0	0	0	0	0	0	0	Rincón Varitas	Siltepec	Normal: 28, Intensivo: 3	Comalapa
230808	9	14	37	08/06/2023	12/06/2023	00,12	52	60	16	16	11	68.75%	0	0	0	0	0	0	0	0	0	0	0	0	0	0	0	94	0	0	Parcela De Ejido La Pinada	Siltepec	Normal: 14, Intensivo: 2	Comalapa
230812	0	1	2	07/06/2023	14/06/2023	-02,11	36	3	29	29	29	100.00%	14	0	93	0	93	0.23	0	0	0	0	0	0	0	0	0	0	0	0	Parcela Ejido El Letrero	Honduras de la Sierra	Normal: 29	Comalapa
230818	0	12	18	08/06/2023	12/06/2023	-03,13	31	36	23	23	23	100.00%	0	0	0	0	0	0	0	0	0	0	0.984	0	1	0	12	0	0	10	Verapaz	Frontera Comalapa	Normal: 23	Comalapa
230820	0	0	4	07/06/2023	12/06/2023	-01,11	3	4	42	42	42	100.00%	18	0	85	0	85	0.15	0	0	0	0	0	0	0	0	0	0	0	0	Barrio Ángel Díaz	Honduras de la Sierra	Normal: 29, Intensivo: 13	Comalapa
230822	0	7	3	08/06/2023	12/06/2023	-01,12	82	10	35	35	35	100.00%	18	0	105	0	105	0.22	0	0	0	0	0	0	0	0	0	0	0	0	Cafetal Barrio Pinadita	Honduras de la Sierra	Normal: 29, Intensivo: 6	Comalapa
230823	0	28	34	07/06/2023	13/06/2023	-01,12	71	62	18	18	18	100.00%	9	0	49	0	49	0.19	0	0	0	0	0	0	0	0	0	143	0	0	Barrio Los Cimientos	Honduras de la Sierra	Normal: 17, Intensivo: 1	Comalapa
230824	0	3	4	07/06/2023	12/06/2023	-01,12	61	7	13	13	13	100.00%	4	0	29	0	29	0.16	0	0	0	0	0	0	0	0	0	0	0	0	Barrio Los Cimientos	Honduras de la Sierra	Normal: 13	Comalapa
230829	2	3	1	09/06/2023	12/06/2023	02,11	70	4	56	56	42	75.00%	7	0	16	0	16	0.06	0	0	0	0	0	0	0	0	0	0	0	0	Barrio Santa Julia	Frontera Comalapa	Normal: 56	Comalapa
230832	0	1	4	06/06/2023	12/06/2023	-01,12	84	5	52	52	52	100.00%	23	0	204	0	204	0.29	0	0	0	0	0	0	0	0	0	0	0	20	Cafetal Barrio Monte Bello	Honduras de la Sierra	Normal: 37, Intensivo: 15	Comalapa
230835	0	3	7	06/06/2023	12/06/2023	-03,14	58	10	17	17	17	100.00%	0	0	0	0	0	0	0	0	0	1	0.172	0	1	0	0	0	0	0	El Triunfo	Chicomuselo	Normal: 17	Comalapa
230836	0	0	3	07/06/2023	12/06/2023	-02,11	47	3	40	40	40	100.00%	21	0	151	0	151	0.27	0	0	0	0	0	0	0	0	0	0	0	0	Ejido El Letrero	Honduras de la Sierra	Normal: 36, Intensivo: 4	Comalapa
230837	0	2	1	07/06/2023	12/06/2023	-02,11	58	3	43	43	43	100.00%	24	1	159	0	159	0.26	1	0	1	1	0.036	0	1	0	0	0	0	0	Cafetal Barrio Unión Villanueva	Siltepec	Normal: 36, Intensivo: 7	Comalapa
230839	0	1	0	05/06/2023	13/06/2023	-01,11	17	1	54	54	54	100.00%	11	0	29	0	29	0.04	0	0	0	0	0	0	0	0	0	0	0	0	Barrio Las Nubes	Siltepec	Normal: 25, Intensivo: 29	Comalapa
230845	0	2	0	05/06/2023	12/06/2023	-02,11	45	2	22	22	22	100.00%	9	0	28	0	28	0.09	0	0	0	0	0	0	0	0	0	0	0	0	Barrio Belisario Dominguez	Honduras de la Sierra	Normal: 22	Comalapa
230846	0	4	7	09/06/2023	12/06/2023	01,10	86	11	29	29	29	100.00%	6	0	10	0	10	0.06	0	0	0	0	0	0	0	0	0	0	0	25	Mazapa De Madero	Mazapa De Madero	Normal: 22, Delimitación: 6, Intensivo: 1	Soconusco
230851	0	1	5	12/06/2023	13/06/2023	01,09	22	6	71	71	71	100.00%	15	0	34	0	34	0.07	0	0	0	0	0	0	0	0	0	0	0	0	Comedor El Caracol	Motozintla	Normal: 32, Delimitación: 33, Intensivo: 6	Soconusco
230859	0	0	3	12/06/2023	13/06/2023	00,20	79	3	9	9	9	100.00%	0	1	0	0	0	0	1	0	1	3	0.084	0	1	0	0	0	0	0	Tres Lagunas	Comitán de Dominguez	Normal: 9	Comitán
230861	0	2	3	12/06/2023	13/06/2023	03,20	47	5	91	91	90	98.90%	1	6	1	0	1	0	1	6	7	3	0.092	0	1	0	0	0	0	15	Barrio Guadalupe	Las Margaritas	Normal: 35, Delimitación: 11, Intensivo: 45	Comitán
230862	0	12	6	12/06/2023	13/06/2023	05,19	82	18	58	58	58	100.00%	0	4	0	0	0	0	3	3	6	0	0	0	0	0	10	0	0	5	Ejido El Triunfo	La Independencia	Normal: 33, Intensivo: 17	Comitán
230865	0	3	8	12/06/2023	13/06/2023	01,25	2	11	60	60	58	96.67%	42	3	1035	0	1035	2.92	3	0	3	0	0	0	0	0	0	215	0	0	Barrio Guadalupe Abasolo	Ocosingo	Normal: 24, Delimitación: 10, Intensivo: 26	Ocosingo
230869	0	5	5	12/06/2023	13/06/2023	05,19	58	10	20	20	20	100.00%	0	4	0	0	0	0	2	3	5	0	0	0	0	0	0	0	0	0	Ranchería Concepción	La Independencia	Normal: 17, Intensivo: 3	Comitán
230870	0	9	42	12/06/2023	13/06/2023	05,19	41	51	10	10	10	100.00%	0	1	0	0	0	0	0	1	1	2	0.102	0	1	0	0	0	0	0	Ranchería Samaria	La Independencia	Normal: 10	Comitán
230871	0	9	20	12/06/2023	13/06/2023	05,19	71	29	47	47	47	100.00%	0	4	0	0	0	0	3	3	6	0	0	0	0	0	10	0	0	5	Cafetal del Triunfo	La Independencia	Normal: 30, Intensivo: 17	Comitán
230874	0	3	2	13/06/2023	14/06/2023	01,27	66	5	32	32	32	100.00%	14	0	460	0	460	2.17	0	0	0	5	0.15	0	1	0	0	0	0	0	Cafetal de San Marcos	Ocosingo	Normal: 10, Delimitación: 14, Intensivo: 8	Ocosingo
230875	0	4	3	12/06/2023	14/06/2023	01,26	72	3	68	68	67	98.53%	52	1	1042	0	1042	2.5	1	0	1	0	0	0	0	0	0	0	0	0	Cafetal wayaquil	Ocosingo	Normal: 23, Delimitación: 16, Intensivo: 29	Ocosingo
230878	0	2	0	14/06/2023	14/06/2023	-01,09	23	2	57	57	57	100.00%	27	0	334	0	334	0.87	0	0	0	0	0	0	0	0	0	0	0	0	Parcela De Nuevo Ixtepec	Motozintla	Normal: 50, Intensivo: 7	Soconusco
230880	0	6	16	13/06/2023	14/06/2023	05,18	24	22	50	50	50	100.00%	0	2	0	0	0	0	1	1	2	0	0	0	0	0	20	0	0	5	Ejido El Porvenir Agrarista	La Trinitaria	Normal: 31, Delimitación: 11, Intensivo: 8	Comitán
230890	0	3	1	12/06/2023	14/06/2023	04,19	75	4	17	17	17	100.00%	1	1	2	0	2	0.02	1	1	2	0	0	0	0	0	0	0	0	0	Cafetal del ejido 24 de abril	La Independencia	Normal: 14, Intensivo: 3	Comitán
230892	0	2	3	12/06/2023	14/06/2023	03,19	38	5	26	26	26	100.00%	0	3	0	0	0	0	3	0	3	0	0	0	0	0	20	0	0	15	Buena Vista	La Independencia	Normal: 19, Delimitación: 4, Intensivo: 3	Comitán
230893	0	0	3	14/06/2023	14/06/2023	-04,13	75	3	32	32	30	93.75%	13	0	153	0	153	0.72	0	0	0	6	0.656	0	3	0	10	0	0	0	Tramo Carretero Finca la Suiza	Montecristo de Guerrero	Normal: 27, Delimitación: 5	Frailesca
230894	3	14	24	14/06/2023	14/06/2023	09,21	20	41	10	10	10	100.00%	0	9	0	0	0	0	0	0	0	0	0	0	0	0	80	0	0	10	Ejido La Fortuna	Las Margaritas	Normal: 4, Intensivo: 6	Comitán
230895	0	6	4	13/06/2023	15/06/2023	00,26	97	10	46	46	46	100.00%	28	2	315	0	315	1.16	0	2	2	0	0	0	0	0	0	95	0	50	Centro Corralito	Oxchuc	Normal: 15, Delimitación: 26, Intensivo: 5	Ocosingo
230896	0	5	3	14/06/2023	15/06/2023	02,24	56	8	5	5	5	100.00%	0	0	0	0	0	0	0	0	0	0	0	0	0	0	0	100	0	0	Sakchibalte	Chanal	Normal: 5	Ocosingo
230899	0	1	2	14/06/2023	15/06/2023	-01,09	62	3	116	116	113	97.41%	84	0	780	1	781	1.01	0	0	0	0	0	0	0	0	0	0	0	0	Fracción Agua Dulce	Motozintla	Normal: 65, Intensivo: 51	Soconusco
230901	0	0	3	14/06/2023	15/06/2023	05,18	18	3	51	51	51	100.00%	0	2	0	0	0	0	1	1	2	0	0	0	0	0	3	0	0	0	Cafetal del Ejido Porvenir Agrarista	La Independencia	Normal: 31, Delimitación: 13, Intensivo: 7	Comitán
230902	0	2	3	14/06/2023	15/06/2023	05,18	5	5	58	58	58	100.00%	0	2	0	0	0	0	1	1	2	0	0	0	0	0	5	0	0	5	Cafetal del Ejido el Porvenir Agrarista	La Independencia	Normal: 36, Delimitación: 12, Intensivo: 10	Comitán
230904	0	13	7	14/06/2023	15/06/2023	05,17	29	20	17	17	17	100.00%	8	0	69	0	69	0.59	0	0	0	0	0	0	0	0	0	0	0	0	Primero de Mayo	La Trinitaria	Normal: 13, Intensivo: 4	Comitán
230907	0	19	231	13/06/2023	15/06/2023	07,18	54	250	34	34	34	100.00%	1	0	2	0	2	0.01	0	0	0	0	0	0	0	0	150	0	0	5	Cafetal de San Antonio Buena Vista	La Independencia	Normal: 23, Intensivo: 11	Comitán
230908	0	1	5	12/06/2023	15/06/2023	04,20	15	6	16	16	15	93.75%	0	2	0	0	0	0	2	1	3	0	0	0	0	0	0	0	0	5	Ignacio Zaragoza	Las Margaritas	Normal: 12, Intensivo: 4	Comitán
230910	0	2	9	13/06/2023	15/06/2023	08,19	42	11	19	19	19	100.00%	0	0	0	0	0	0	0	0	0	0	0	0	0	0	0	0	0	0	Cafetal Ranchería Buena Vista	Las Margaritas	Normal: 13, Intensivo: 6	Comitán
230911	0	0	7	14/06/2023	15/06/2023	01,25	21	7	26	26	25	96.15%	20	5	592	0	592	3.92	3	2	5	0	0	0	0	0	0	0	0	0	Maravilla Tibert	Ocosingo	Normal: 11, Delimitación: 9, Intensivo: 6	Ocosingo
230913	0	2	2	14/06/2023	15/06/2023	02,20	58	4	32	32	32	100.00%	2	0	2	0	2	0.01	0	0	0	0	0	0	0	0	40	1	0	10	Villahermosa Yaluma	Comitán de Dominguez	Normal: 22, Delimitación: 10	Comitán
230916	0	9	23	13/06/2023	15/06/2023	07,17	11	29	27	27	27	100.00%	10	0	81	0	81	0.43	0	0	0	0	0	0	0	0	0	0	0	10	Ejido Tzizcao	La Trinitaria	Normal: 20, Delimitación: 3, Intensivo: 4	Comitán
230917	0	11	16	14/06/2023	15/06/2023	05,18	74	27	46	46	46	100.00%	0	1	0	0	0	0	1	0	1	0	0	0	0	0	0	0	0	10	Ejido Lázaro Cárdenas	La Trinitaria	Normal: 22, Delimitación: 20, Intensivo: 4	Comitán
230919	0	2	0	15/06/2023	15/06/2023	-05,14	76	2	94	94	91	96.81%	47	0	435	0	435	0.8	0	0	0	0	0	0	0	0	0	24	0	0	Finca Montegrande	Ángel Albino Corzo	Normal: 63, Delimitación: 31	Frailesca
230921	0	4	10	15/06/2023	15/06/2023	-03,13	3	34	88	88	88	100.00%	41	0	225	0	225	0.37	0	0	0	0	0	0	0	0	0	103	0	0	Terreno de Rancho Bonito	Montecristo de Guerrero	Normal: 59, Delimitación: 29	Frailesca
230924	0	1	3	15/06/2023	16/06/2023	03,27	18	4	54	54	54	100.00%	0	1	0	0	0	0	1	0	1	0	0	0	0	0	17	26	0	40	Rancheria Guadalupe Pojcol	Chilón	Normal: 13, Delimitación: 41	Ocosingo
230927	0	5	6	15/06/2023	16/06/2023	02,19	31	11	89	89	89	100.00%	4	0	5	0	5	0.01	0	0	0	0	0	0	0	0	0	0	0	0	Barrio Candelaria	Comitán de Dominguez	Normal: 48, Delimitación: 1, Intensivo: 40	Comitán

Programa Operativo de Moscas
Actividades a Entradas de la Plaga 2023

Semana 48 (del 26 de noviembre al 02 de diciembre al de 2023)

Entradas	Especimenes			Fecha		Cuad.	km²	Total Detec.	Trampas						Captura						Total fértiles	Muestreo				Liberación terr. (mill.)	Kg. destruídos	Estaciones cebo	Spinosad mezcla (I)		Ubicación del brote		Tipo de trampeo	Centro de Operaciones
	L	H	M	Revisión/Colecta	Identificación				Inst.	Prog.	Rev.	%Rev.	CE	CF	EM	EH	Total Estériles	MTDe	FM	FH		núm.	kg.	Larvas de C.c.	Lug.				Aérea	Terr.	Lugar	Municipio		
230928	0	1	2	15/06/2023	16/06/2023	04,22	92	3	28	28	26	92.86%	0	2	0	0	0	0	2	0	2	0	0	0	0	0	0	0	0	10	Ejido Rafael Ramírez	Las Margaritas	Normal: 9, Delimitación: 16, Intensivo: 3	Comitán
230929	0	0	5	14/06/2023	16/06/2023	04,17	62	5	22	22	22	100.00%	0	0	0	0	0	0	0	0	0	0	0	0	0	0	0	0	0	5	Guadalupe el Zapote	La Trinitaria	Normal: 19, Delimitación: 3	Comitán
230930	0	6	5	15/06/2023	16/06/2023	04,17	88	11	23	23	23	100.00%	0	0	0	0	0	0	0	0	0	0	0	0	0	0	1	0	0	5	Ejido Ángel Alvino Corzo	La Trinitaria	Normal: 15, Intensivo: 8	Comitán
230934	0	2	3	13/06/2023	16/06/2023	00,11	33	5	61	61	60	98.36%	11	2	12	0	12	0.01	0	2	2	1	0.022	0	1	0	0	0	0	10	Vega Del Rosario	Siltepec	Normal: 41, Intensivo: 20	Comalapa
230936	0	5	5	13/06/2023	16/06/2023	00,11	32	10	58	58	56	100.00%	10	2	15	0	15	0.02	0	2	2	0	0	0	0	0	0	0	0	0	Parcela Barrio Toquiancito	Siltepec	Normal: 35, Intensivo: 21	Comalapa
230937	0	7	3	13/06/2023	16/06/2023	00,11	2	10	60	60	60	100.00%	13	2	37	0	37	0.05	0	2	2	0	0	0	0	0	0	0	0	0	Barrio Veracruz	Siltepec	Normal: 46, Intensivo: 14	Comalapa
230941	0	1	15	15/06/2023	16/06/2023	06,17	24	16	24	24	24	100.00%	4	2	9	1	10	0.06	1	1	2	0	0	0	0	0	0	0	0	0	Rosario Tierra Blanca	La Trinitaria	Normal: 24	Comitán
230942	0	5	28	15/06/2023	16/06/2023	06,18	81	34	35	35	35	100.00%	0	3	0	0	0	0	4	1	5	0	0	0	0	0	0	0	0	0	Ejido San Lorenzo	La Trinitaria	Normal: 25, Intensivo: 10	Comitán
230945	0	2	4	16/06/2023	16/06/2023	02,19	16	6	31	31	30	96.77%	0	2	0	0	0	0	2	0	2	1	0.106	0	1	0	0	0	0	0	Cash	Comitán de Dominguez	Normal: 24, Intensivo: 7	Comitán
230950	0	3	7	12/06/2023	16/06/2023	02,12	98	10	40	40	40	100.00%	17	0	127	0	127	0.45	0	0	0	3	1.132	0	3	0	0	0	0	0	Cafetal Del 20 De Noviembre	Amatenango de la Frontera	Normal: 40	Comalapa
230951	0	0	2	13/06/2023	16/06/2023	-01,11	54	2	27	27	27	100.00%	10	0	74	0	74	0.2	0	0	0	0	0	0	0	0	0	0	0	10	Cafetal Barrio Tulipanes 2	Siltepec	Normal: 25, Intensivo: 2	Comalapa
230953	1	10	15	16/06/2023	16/06/2023	-05,14	55	26	94	94	92	97.87%	41	0	360	0	360	0.65	0	0	0	1	0.278	0	1	0	25	260	0	50	Camino a la Parcela	Ángel Albino Corzo	Normal: 62, Delimitación: 32	Frailesca
230954	2	2	1	16/06/2023	16/06/2023	-03,12	32	5	56	56	55	98.21%	31	0	546	0	546	1.52	0	0	0	0	0	0	0	0	0	150	0	0	Concepción Pinada	Capitán Luis Ángel Vidal	Normal: 32, Delimitación: 24	Frailesca
230955	0	2	6	15/06/2023	16/06/2023	01,09	0	8	97	97	97	100.00%	23	0	56	1	57	0.09	0	0	0	0	0	0	0	0	0	0	0	0	Barrio Monterio	Motozintla	Normal: 39, Delimitación: 46, Intensivo: 12	Soconusco
230956	0	2	2	12/06/2023	16/06/2023	00,09	72	4	81	80	80	100.00%	45	0	269	0	269	0.54	0	0	0	0	0	0	0	0	0	0	0	0	Parcela Barrio Pacayalito	Motozintla	Normal: 70, Delimitación: 3, Intensivo: 8	Soconusco
230957	0	2	2	13/06/2023	16/06/2023	00,08	25	4	68	68	64	94.12%	21	0	234	0	234	0.54	0	0	0	0	0	0	0	0	0	0	0	0	Progreso	Motozintla	Normal: 56, Intensivo: 12	Soconusco
230959	0	3	1	14/06/2023	16/06/2023	-01,08	79	4	60	60	58	96.67%	15	0	127	0	127	0.33	0	0	0	0	0	0	0	0	0	0	0	50	Parcela Barrio Miramar	Motozintla	Normal: 57, Intensivo: 3	Soconusco
230961	0	2	2	14/06/2023	16/06/2023	02,12	88	4	42	42	42	100.00%	19	0	72	0	72	0.26	0	0	0	0	0	0	0	0	0	0	0	0	Ejido 20 De Noviembre	Amatenango de la Frontera	Normal: 42	Comalapa
230962	0	5	7	14/06/2023	16/06/2023	03,12	91	12	49	49	49	100.00%	31	2	575	0	575	1.79	2	0	2	2	0.75	0	2	0	0	0	0	0	Piedra Ancha	Amatenango de la Frontera	Normal: 49	Comalapa
230963	0	2	3	12/06/2023	16/06/2023	03,12	42	5	62	62	62	100.00%	20	0	196	0	196	0.46	0	0	0	0	0	0	0	0	0	0	0	0	Caulotal	Amatenango de la Frontera	Normal: 62	Comalapa
230964	0	12	2	12/06/2023	16/06/2023	02,11	70	14	7	7	0	0.00%	0	0	0	0	0	0	0	0	0	0	0	0	0	0	0	0	0	0	Barrio Creston del Gallo	Bejucal De Ocampo	Normal: 7	Comalapa
230966	0	17	8	12/06/2023	16/06/2023	03,12	62	26	65	65	65	100.00%	22	0	100	0	100	0.22	0	0	0	3	0.888	0	1	0	0	0	0	0	Barrio Altamirano	Amatenango de la Frontera	Normal: 65	Comalapa
230969	0	0	4	14/06/2023	16/06/2023	01,11	1	4	20	20	14	70.00%	2	0	6	0	6	0.04	0	0	0	0	0	0	0	0	0	0	0	0	Cafetal De Bella Vista	La Grandeza	Normal: 20	Comalapa
230974	0	2	0	14/06/2023	19/06/2023	00,10	58	2	1	1	1	100.00%	0	0	0	0	0	0	0	0	0	0	0	0	0	0	0	0	0	0	Barrio Aguacatales	El Porvenir	Normal: 1	Comalapa
230985	0	6	8	13/06/2023	19/06/2023	-03,14	78	14	10	10	10	100.00%	1	0	5	0	5	0.07	0	0	0	0	0	0	0	0	0	0	0	0	Parcela Del Ejido Unión Buena Vista	Chicomuselo	Normal: 10	Comalapa
230987	0	1	2	15/06/2023	19/06/2023	02,11	6	3	42	42	39	92.86%	17	0	71	0	71	0.18	0	0	0	2	0.52	0	1	0	0	0	0	0	Cafetal de 20 de Noviembre	Amatenango de la Frontera	Normal: 42	Comalapa
230990	0	12	15	13/06/2023	19/06/2023	02,11	63	27	16	16	13	81.25%	5	0	49	0	49	0.27	0	0	0	0	0	0	0	0	0	0	0	0	Barrio Caballete	Bejucal De Ocampo	Normal: 16	Comalapa
230996	0	1	16	15/06/2023	19/06/2023	01,14	89	17	27	27	27	100.00%	0	0	0	0	0	0	0	0	0	0	0	0	0	0	0	0	0	0	Ejido El Paraí-so	Frontera Comalapa	Normal: 21, Delimitación: 4, Intensivo: 2	Comalapa
230997	0	3	4	16/06/2023	19/06/2023	02,12	58	7	33	33	14	42.42%	6	0	69	0	69	0.49	0	0	0	0	0	0	0	0	0	0	0	0	Barrio Chemic	Bella Vista	Normal: 33	Comalapa
230998	1	2	5	16/06/2023	19/06/2023	01,13	68	9	37	37	37	100.00%	4	0	36	0	36	0.16	0	0	0	0	0	0	0	0	0	0	0	0	Barrio Las Delicias	Frontera Comalapa	Normal: 36, Delimitación: 1	Comalapa
231003	0	3	0	14/06/2023	19/06/2023	00,10	57	3	1	1	1	100.00%	0	0	0	0	0	0	0	0	0	0	0	0	0	0	0	0	0	0	Cafetal Barrio Jorge De La Vega Dominguez	El Porvenir	Normal: 1	Comalapa
231005	0	0	3	15/06/2023	19/06/2023	-01,12	62	3	17	17	17	100.00%	7	0	69	0	69	0.27	0	0	0	0	0	0	0	0	0	0	0	0	Cafetal Barrio Limon	Honduras de la Sierra	Normal: 16, Intensivo: 1	Comalapa
231007	0	2	1	12/06/2023	19/06/2023	-02,11	49	3	32	32	32	100.00%	22	0	148	0	148	0.33	0	0	0	0	0	0	0	0	0	0	0	50	Barrio Villaflores	Honduras de la Sierra	Normal: 27, Intensivo: 5	Comalapa
231008	0	6	1	15/06/2023	19/06/2023	03,12	56	7	27	27	27	100.00%	12	0	96	0	96	0.51	0	0	0	0	0	0	0	0	0	0	0	0	Poblado Providencia	Amatenango de la Frontera	Normal: 27	Comalapa
231013	0	4	5	19/06/2023	19/06/2023	03,20	57	9	106	106	104	98.11%	1	7	1	0	1	0	1	7	8	0	0	0	0	0	0	0	0	0	Las Margaritas	Las Margaritas	Normal: 39, Delimitación: 10, Intensivo: 57	Comitán
231019	0	3	0	19/06/2023	20/06/2023	03,17	78	3	26	26	24	92.31%	0	0	0	0	0	0	0	0	0	0	0	0	0	0	0	0	0	0	Parcela del Ejido Chihuahua	La Trinitaria	Normal: 20, Delimitación: 4, Intensivo: 2	Comitán
231022	0	10	9	19/06/2023	20/06/2023	02,25	32	19	54	54	48	88.89%	13	0	43	0	43	0.15	0	0	0	0	0	0	0	0	0	0	0	0	Rancheria La Piedra	Ocosingo	Normal: 31, Intensivo: 23	Ocosingo
231023	0	4	5	19/06/2023	20/06/2023	00,26	89	9	51	51	50	98.04%	34	2	396	0	396	1.35	0	2	2	0	0	0	0	0	0	0	0	100	Nich Centro Corralito	Oxchuc	Normal: 19, Delimitación: 26, Intensivo: 6	Ocosingo
231028	0	0	1	19/06/2023	20/06/2023	01,09	61	1	3	3	3	100.00%	0	0	0	0	0	0	0	0	0	0	0	0	0	0	0	0	0	0	Barrio Allende	Motozintla	Normal: 3	Soconusco
231029	0	1	0	19/06/2023	20/06/2023	00,09	48	1	96	96	96	100.00%	9	0	15	0	15	0.02	0	0	0	0	0	0	0	0	0	0	0	0	Buenos Aires	Motozintla	Normal: 22, Delimitación: 47, Intensivo: 27	Soconusco
231030	17	0	5	20/06/2023	21/06/2023	-01,09	64	22	95	85	93	97.89%	63	0	518	1	519	0.85	0	0	0	0	0	0	0	0	0	0	0	0	Propiedad Palo Marillo	Motozintla	Normal: 58, Intensivo: 37	Soconusco
231031	0	1	1	19/06/2023	21/06/2023	00,08	7	2	65	65	62	95.38%	20	0	211	0	211	0.51	0	0	0	0	0	0	0	0	0	0	0	0	Etzumu	Motozintla	Normal: 49, Intensivo: 16	Soconusco
231036	0	0	2	19/06/2023	20/06/2023	03,26	99	2	69	69	69	100.00%	0	0	0	0	0	0	0	0	0	0	0	0	0	0	0	0	0	0	Ejido Guadalupe Chactajal	Ocosingo	Normal: 21, Intensivo: 48	Ocosingo
231038	0	7	19	19/06/2023	21/06/2023	01,26	52	26	30	30	30	100.00%	29	1	565	0	565	2.96	1	0	1	0	0	0	0	0	0	0	0	0	Cafetal de Shishintontick	Ocosingo	Normal: 11, Delimitación: 8, Intensivo: 11	Ocosingo
231042	0	6	6	20/06/2023	21/06/2023	01,27	63	12	80	80	80	100.00%	42	0	694	1	695	1.38	0	0	0	0	0	0	0	0	0	0	0	0	Cafetal del Ejido Lucumilja	Ocosingo	Normal: 22, Delimitación: 19, Intensivo: 39	Ocosingo
231044	0	5	3	20/06/2023	21/06/2023	03,20	67	8	96	96	94	97.92%	0	6	0	0	0	0	1	6	7	0	0	0	0	0	0	0	0	0	Barrio Sacsalum	Las Margaritas	Normal: 35, Delimitación: 6, Intensivo: 55	Comitán
231046	0	8	4	20/06/2023	21/06/2023	-03,13	17	12	63	63	63	100.00%	19	0	110	0	110	0.26	0	0	0	1	0.078	0	1	0	13	67	0	0	Camino a Miguel Alemán	Ángel Albino Corzo	Normal: 44, Delimitación: 19	Frailesca
231049	5	34	40	20/06/2023	20/06/2023	-06,14	37	79	49	49	49	100.00%	24	0	433	0	433	1.26	0	0	0	0	0	0	0	0	38	296	0	150	Camino a Ranchería Santa Fé	La Concordia	Normal: 35, Delimitación: 14	Frailesca
231052	0	2	1	20/06/2023	21/06/2023	-04,14	50	3	55	55	54	98.18%	25	0	516	0	516	1.43	0	0	0	0	0	0	0	0	7	54	0	0	Tramo Carretero a Finca Monteverde	Ángel Albino Corzo	Normal: 42, Delimitación: 13	Frailesca
231058	0	35	21	20/06/2023	22/06/2023	01,09	1	56	88	88	88	100.00%	20	0	46	1	47	0.08	0	0	0	0	0	0	0	0	0	0	0	25	Barrio Unión Juárez I	Motozintla	Normal: 39, Delimitación: 39, Intensivo: 10	Soconusco
231059	0	5	5	20/06/2023	22/06/2023	-01,09	53	5	99	99	98	98.99%	73	0	641	0	641	0.98	0	0	0	0	0	0	0	0	0	0	0	50	Parcela De Madero	Motozintla	Normal: 60, Intensivo: 39	Soconusco
231060	0	2	0	19/06/2023	22/06/2023	00,09	52	2	91	90	90	100.00%	35	0	174	0	174	0.33	0	0	0	0	0	0	0	0	0	0	0	0	Tolimán	Motozintla	Normal: 69, Delimitación: 3, Intensivo: 19	Soconusco
231062	0	2	9	21/06/2023	22/06/2023	-01,09	66	7	73	73	72	98.63%	28	0	94	0	94	0.21	0	0	0	1	0.036	0	1	0	0	0	0	0	El Pozolero	Motozintla	Normal: 52, Intensivo: 21	Soconusco
231064	0	7	19	20/06/2023	22/06/2023	01,26	74	26	109	109	108	99.08%	76	2	1501	0	1501	2.18	1	1	2	0	0	0	0	0	0	0	0	0	Cafetal de Abasolo	Ocosingo	Normal: 30, Delimitación: 39, Intensivo: 40	Ocosingo
231068	0	2	0	21/06/2023	22/06/2023	-04,12	8	2	33	33	31	93.94%	17	0	206	0	206	0.88	0	0	0	1	0.042	0	1	0	0	64	0	0	Tramo Carretero a Laguna del Cofre	Montecristo de Guerrero	Normal: 23, Delimitación: 10	Frailesca
231069	0	14	6	21/06/2023	22/06/2023	04,17	77	20	24	24	24	100.00%	0	0	0	0	0	0	0	0	0	0	0	0	0	0	2	0	0	5	Ejido Ángel Alvino Corzo	La Trinitaria	Normal: 16, Intensivo: 8	Comitán

Programa Operativo de Moscas
Actividades a Entradas de la Plaga 2023

Semana 48 (del 26 de noviembre al 02 de diciembre al de 2023)

Entradas	Especimenes			Fecha		Cuad.	km^2	Total Detec.	Trampas						Captura						Total fértiles	Muestreo				Liberación terr. (mill.)	Kg. destruídos	Estaciones cebo	Spinosad mezcla (I)		Ubicación del brote		Tipo de trampeo	Centro de Operaciones
	L	H	M	Revisión/Colecta	Identificación				Inst.	Prog.	Rev.	%Rev.	CE	CF	EM	EH	Total Estériles	MTDe	FM	FH		núm.	kg.	Larvas de C.c.	Lug.				Aérea	Terr.	Lugar	Municipio		
231070	0	11	14	21/06/2023	22/06/2023	04,22	90	25	20	20	20	100.00%	0	2	0	0	0	0	2	0	2	0	0	0	0	0	0	20	0	0	50	Mexiquito	Las Margaritas	Normal: 6, Delimitación: 11, Intensivo: 3	Comitán
231071	0	17	19	21/06/2023	22/06/2023	05,17	65	36	12	12	12	100.00%	5	1	7	0	7	0.08	2	0	2	0	0	0	0	0	0	0	30	0	0	Ejido Morelos	La Trinitaria	Normal: 10, Delimitación: 1, Intensivo: 1	Comitán
231072	0	3	2	21/06/2023	22/06/2023	05,18	82	5	58	58	58	100.00%	6	1	30	1	31	0.07	1	0	1	0	0	0	0	0	0	0	0	0	0	El Progreso	La Trinitaria	Normal: 29, Delimitación: 19, Intensivo: 10	Comitán
231073	0	0	9	20/06/2023	22/06/2023	07,19	31	9	0	0	0	0%	0	9			9	0			0	0	0	0	0	0	0	0	9	9	0	Tc a San Jacinto	La Independencia		Comitán
231074	0	9	22	21/06/2023	22/06/2023	07,18	34	31	30	30	30	100.00%	1	0	2	0	2	0.01	0	0	0	0	0	0	0	0	0	0	5	0	5	Cafetal de San Antonio Buena Vista	La Independencia	Normal: 19, Intensivo: 11	Comitán
231075	0	2	4	21/06/2023	22/06/2023	06,17	15	6	30	30	30	100.00%	4	2	9	1	10	0.05	1	1	2	0	0	0	0	0	0	0	0	0	0	Rancheria Santiago el Vertice	La Trinitaria	Normal: 28, Intensivo: 2	Comitán
231076	0	7	0	21/06/2023	22/06/2023	07,18	91	7	22	22	22	100.00%	8	0	73	0	73	0.47	0	0	0	0	0	0	0	0	0	0	0	0	5	Cafetal del Ejido Tziscao	La Trinitaria	Normal: 16, Delimitación: 2, Intensivo: 4	Comitán
231077	0	3	2	20/06/2023	22/06/2023	01,26	9	5	40	40	40	100.00%	28	0	421	0	421	1.58	0	0	0	6	0.214	0	1	0	0	0	0	0	15	Nazaret	Ocosingo	Normal: 21, Delimitación: 4, Intensivo: 18	Ocosingo
231080	9	1	5	19/06/2023	22/06/2023	03,19	33	14	42	42	42	100.00%	1	7	1	0	1	0	14	4	18	0	0	0	0	0	0	0	27	0	20	Barrio 5 de Mayo	La Independencia	Normal: 25, Delimitación: 5, Intensivo: 12	Comitán
231081	1	3	6	22/06/2023	22/06/2023	05,19	29	10	36	36	36	100.00%	0	3	0	0	0	0	2	2	4	0	0	0	0	0	0	0	0	0	0	Santa Elena	Las Margaritas	Normal: 6, Delimitación: 28, Intensivo: 2	Comitán
231082	4	11	50	22/06/2023	22/06/2023	06,19	20	65	37	37	37	100.00%	0	3	0	0	0	0	2	2	4	0	0	0	0	0	0	0	58	0	0	Santa Elena	Las Margaritas	Normal: 7, Delimitación: 28, Intensivo: 2	Comitán
231083	3	123	305	22/06/2023	22/06/2023	06,19	30	431	36	36	36	100.00%	0	3	0	0	0	0	2	2	4	5	0.984	0	1	0	0.07	68	0	0	0	Santa Elena	Las Margaritas	Normal: 6, Delimitación: 28, Intensivo: 2	Comitán
231084	0	4	1	21/06/2023	22/06/2023	02,27	90	5	44	38	38	100.00%	22	0	220	0	220	0.91	0	0	0	6	0.216	0	1	0	0	0	0	0	0	Parcela de Ejido Nasaret	Ocosingo	Normal: 23, Delimitación: 7, Intensivo: 14	Ocosingo
231085	0	5	4	20/06/2023	22/06/2023	01,26	82	9	82	82	80	97.56%	62	4	1540	0	1540	3.13	4	0	4	0	0	0	0	0	0	0	0	0	0	Cafetal de la Ranchería Tepeyac	Ocosingo	Normal: 30, Delimitación: 18, Intensivo: 34	Ocosingo
231087	5	8	4	22/06/2023	22/06/2023	-01,09	97	17	56	56	56	100.00%	30	0	207	0	207	0.57	0	0	0	0	0	0	0	0	0	0	0	0	0	Parcela Finca Eden	Motozintla	Normal: 50, Intensivo: 6	Soconusco
231088	0	3	0	20/06/2023	22/06/2023	-01,07	18	3	54	54	52	96.30%	22	0	136	1	137	0.39	0	0	0	0	0	0	0	0	0	0	0	0	0	Ejido San Cristobal	Tuzantán	Normal: 50, Intensivo: 4	Soconusco
231092	0	2	2	21/06/2023	22/06/2023	-03,13	96	4	29	29	28	96.55%	18	0	167	0	167	0.92	0	0	0	3	0.912	0	1	0	0	16	0	0	0	Zanahoral	Ángel Albino Corzo	Normal: 24, Delimitación: 5	Frailesca
231094	0	1	4	20/06/2023	22/06/2023	01,26	47	5	67	67	67	100.00%	61	2	1219	0	1219	2.78	1	1	2	8	0.208	0	1	0	0	0	0	0	45	Ejido Congregacion Virginia	Ocosingo	Normal: 26, Delimitación: 15, Intensivo: 26	Ocosingo
231095	0	2	0	21/06/2023	22/06/2023	00,25	19	2	43	43	42	97.67%	24	2	272	0	272	1.04	0	2	2	0	0	0	0	0	0	0	0	0	0	Parcela del centro corralito	Oxchuc	Normal: 18, Delimitación: 20, Intensivo: 5	Ocosingo
231098	12	1	5	20/06/2023	22/06/2023	00,08	90	18	95	85	92	96.84%	30	0	149	0	149	0.25	0	0	0	0	0	0	0	0	0	0	0	0	0	Terrenos San Cristobal	Tuzantán	Normal: 68, Intensivo: 27	Soconusco
231100	0	0	1	20/06/2023	22/06/2023	-01,09	25	1	39	39	39	100.00%	3	0	18	0	18	0.07	0	0	0	0	0	0	0	0	0	0	0	0	0	Terreno De San José Ixtepec	Motozintla	Normal: 38, Intensivo: 1	Soconusco
231101	8	2	1	22/06/2023	22/06/2023	-01,09	41	9	96	96	96	100.00%	68	0	943	0	943	1.45	0	0	0	0	0	0	0	0	0	0	0	0	0	Parcela De Francisco I. Madero	Motozintla	Normal: 65, Intensivo: 31	Soconusco
231106	0	2	1	22/06/2023	23/06/2023	-05,13	28	3	51	51	51	100.00%	22	0	198	0	198	0.65	0	0	0	0	0	0	0	0	0	5	40	0	0	Tramo Carretero Rancheria San Antonio a Nueva Colombia	Ángel Albino Corzo	Normal: 26, Delimitación: 25	Frailesca
231111	0	1	5	22/06/2023	23/06/2023	02,23	98	6	51	51	51	100.00%	0	1	0	0	0	0	1	0	1	1	0.18	0	1	0	0	0	0	0	0	El Santuario	Las Margaritas	Normal: 25, Delimitación: 23, Intensivo: 3	Comitán
231112	0	22	67	22/06/2023	23/06/2023	02,23	99	89	58	58	58	100.00%	0	1	0	0	0	0	1	0	1	0	0	0	0	0	0	0	0	0	0	El Santuario	Las Margaritas	Normal: 30, Delimitación: 25, Intensivo: 3	Comitán
231113	0	9	8	22/06/2023	23/06/2023	02,22	54	17	4	4	4	100.00%	0	1	0	0	0	0	2	0	2	0	0	0	0	0	0	0	0	0	0	Anexo Morelia	Las Margaritas	Normal: 4	Comitán
231116	0	8	4	20/06/2023	23/06/2023	02,11	52	12	23	23	20	86.96%	8	0	57	0	57	0.2	0	0	0	0	0	0	0	0	0	0	0	0	0	Cafetal Del Barrio Palmar	Bejucal De Ocampo	Normal: 23	Comalapa
231119	0	1	4	20/06/2023	22/06/2023	02,11	18	5	54	54	44	81.48%	20	0	179	0	179	0.51	0	0	0	0	0	0	0	0	0	0	0	0	0	Cafetal Del 20 De Noviembre	Amatenango de la Frontera	Normal: 54	Comalapa
231126	0	16	3	19/06/2023	22/06/2023	02,12	2	19	59	59	30	50.85%	7	0	19	0	19	0.1	0	0	0	1	0.264	0	1	0	0	31	0	0	0	Barrio Nuevo Amanecer	Frontera Comalapa	Normal: 59	Comalapa
231127	0	9	5	19/06/2023	22/06/2023	00,11	55	14	31	31	28	90.32%	4	0	4	0	4	0.01	0	0	0	0	0	0	0	0	0	0	35	0	5	Barrio 12 de Abril	Siltepec	Normal: 23, Intensivo: 8	Comalapa
231132	0	1	0	20/06/2023	23/06/2023	01,12	83	1	38	38	32	84.21%	15	4	44	0	44	0.2	4	0	4	0	0	0	0	0	0	0	0	0	0	Colonia La Laguna	Bella Vista	Normal: 36, Intensivo: 2	Comalapa
231135	0	0	3	23/06/2023	23/06/2023	03,19	94	3	7	7	7	100.00%	0	2	0	0	0	0	2	0	2	1	0.154	0	1	0	0	0	0	0	0	El Prado	Comitán de Dominguez	Normal: 7	Comitán
231136	0	2	1	23/06/2023	23/06/2023	04,18	80	3	11	11	11	100.00%	0	0	0	0	0	0	0	0	0	0	0	0	0	0	0	0	0	0	0	San Diego	La Trinitaria	Normal: 8, Delimitación: 3	Comitán
231138	7	2	0	23/06/2023	23/06/2023	03,27	19	9	55	55	55	100.00%	0	1	0	0	0	0	1	0	1	15	0.676	5	1	0	300	99	0	0	120	Pojcol Chiquinival	Chilón	Normal: 13, Delimitación: 42	Ocosingo
231141	0	0	1	20/06/2023	23/06/2023	01,11	6	1	17	17	11	64.71%	1	0	1	0	1	0.01	0	0	0	0	0	0	0	0	0	0	0	0	0	Barrio Los Lagos	Bella Vista	Normal: 17	Comalapa
231142	0	3	2	20/06/2023	23/06/2023	-02,11	5	5	43	45	43	100.00%	14	0	86	0	86	0.14	0	0	0	1	0.02	0	1	0	0	0	0	0	0	La Chalunada	Honduras de la Sierra	Normal: 26, Intensivo: 17	Comalapa
231143	0	5	2	20/06/2023	23/06/2023	-02,11	6	5	39	39	39	100.00%	11	0	82	0	82	0.15	0	0	0	1	0.02	0	1	0	0	0	0	0	0	El Zapotal	Honduras de la Sierra	Normal: 22, Intensivo: 17	Comalapa
231144	0	0	2	23/06/2023	23/06/2023	01,28	62	2	68	68	67	98.53%	11	0	43	0	43	0.1	0	0	0	0	0	0	0	0	0	0	0	0	0	Cafetal de Gololton	Chilón	Normal: 33, Delimitación: 1, Intensivo: 34	Ocosingo
231145	0	3	4	21/06/2023	23/06/2023	03,12	36	7	43	43	43	100.00%	21	0	310	0	310	1.06	0	0	0	0	0	0	0	0	0	0	0	0	0	Cafetal De Vueltamina	Amatenango de la Frontera	Normal: 43	Comalapa
231147	0	0	1	21/06/2023	23/06/2023	01,11	12	1	12	12	8	66.67%	1	0	4	0	4	0.04	0	0	0	0	0	0	0	0	0	0	0	0	0	Barrio Miramar	La Grandeza	Normal: 12	Comalapa
231148	0	2	2	20/06/2023	23/06/2023	-02,12	75	4	44	44	43	97.73%	19	0	96	0	96	0.15	0	0	0	1	0.018	0	1	0	0	0	0	0	0	Cafetal Barrio Soledad	Honduras de la Sierra	Normal: 24, Intensivo: 20	Comalapa
231149	0	0	5	20/06/2023	23/06/2023	-03,14	48	5	18	18	17	94.44%	0	0	0	0	0	0	0	0	0	1	0.06	0	1	0	0	0	0	0	0	Ejido Union Buena Vista	Chicomuselo	Normal: 18	Comalapa
231150	0	0	1	21/06/2023	23/06/2023	00,13	97	1	19	19	18	100.00%	3	0	3	0	3	0.02	0	0	0	0	0	0	0	0	0	0	0	0	0	La Hacienda	Bella Vista	Normal: 19	Comalapa
231154	0	5	4	23/06/2023	23/06/2023	-05,15	95	9	42	42	42	100.00%	19	0	133	0	133	0.48	0	0	0	0	0	0	0	0	0	0	0	0	0	Ejido Queretaro	Ángel Albino Corzo	Normal: 21, Delimitación: 21	Frailesca
231155	0	2	1	22/06/2023	23/06/2023	-03,13	77	3	52	52	51	98.08%	37	0	500	0	500	1.48	0	0	0	0	0	0	0	0	0	0	68	0	0	Camino a Delicias	Ángel Albino Corzo	Normal: 42, Delimitación: 10	Frailesca
231160	0	2	1	22/06/2023	23/06/2023	00,09	92	3	66	65	64	98.46%	39	0	365	0	365	0.91	0	0	0	0	0	0	0	0	0	0	0	0	0	Parcela Sinaltepec	Motozintla	Normal: 62, Delimitación: 1, Intensivo: 3	Soconusco
231164	0	2	2	21/06/2023	23/06/2023	00,09	81	4	68	68	68	100.00%	36	0	211	0	211	0.52	0	0	0	0	0	0	0	0	0	0	0	0	0	Parcela Ejido La Union	Motozintla	Normal: 65, Delimitación: 3, Intensivo: 1	Soconusco
231165	0	11	16	21/06/2023	26/06/2023	02,11	37	27	34	34	17	50.00%	5	0	21	0	21	0.11	0	0	0	1	0.535	0	1	0	0	101	0	0	0	Cafetal De Miguel Hidalgo	Amatenango de la Frontera	Normal: 34	Comalapa
231166	0	2	2	19/06/2023	26/06/2023	-01,11	14	4	40	40	40	100.00%	14	0	47	0	47	0.09	0	0	0	0	0	0	0	0	0	0	0	0	0	Barrio Cruz Grande	Honduras de la Sierra	Normal: 25, Intensivo: 15	Comalapa
231168	0	0	1	21/06/2023	23/06/2023	01,12	52	1	39	39	39	100.00%	16	4	64	0	64	0.23	4	0	4	0	0	0	0	0	0	0	0	0	0	El Guachipilin	Bella Vista	Normal: 35, Intensivo: 4	Comalapa
231169	0	1	1	20/06/2023	23/06/2023	00,11	23	2	68	69	68	100.00%	11	2	12	0	12	0.01	0	2	2	1	0.03	0	1	0	0	0	0	0	5	Parcela De Barrio Los Cipreses	Siltepec	Normal: 46, Intensivo: 22	Comalapa
231170	0	1	0	21/06/2023	23/06/2023	01,11	89	1	6	6	0	0.00%	0	0	0	0	0	0	0	0	0	0	0	0	0	0	0	0	0	0	0	Barrio Ojo de Agua Grande	Bejucal De Ocampo	Normal: 6	Comalapa
231171	0	2	1	21/06/2023	23/06/2023	01,12	81	3	35	35	29	82.86%	10	2	15	0	15	0.07	2	0	2	0	0	0	0	0	0	0	0	0	0	Cafetal De Bella Vista	Bella Vista	Normal: 31, Intensivo: 4	Comalapa
231172	0	1	0	22/06/2023	26/06/2023	01,11	49	1	21	21	2	9.52%	0	0	0	0	0	0	0	0	0	0	0	0	0	0	0	0	0	0	0	Barrio Montaña	Bejucal De Ocampo	Normal: 21	Comalapa
231173	0	1	0	22/06/2023	26/06/2023	02,11	61	1	14	14	7	50.00%	3	0	37	0	37	0.38	0	0	0	0	0	0	0	0	0	0	0	0	0	Barrio El Molino	Bejucal De Ocampo	Normal: 14	Comalapa
231176	0	1	0	21/06/2023	26/06/2023	01,11	77	1	11	11	0	0.00%	0	0	0	0	0	0	0	0	0	0	0	0	0	0	0	0	0	0	0	Barrio El Triunfo	Bejucal De Ocampo	Normal: 11	Comalapa

Programa Operativo de Moscas
Actividades a Entradas de la Plaga 2023

Semana 48 (del 26 de noviembre al 02 de diciembre al de 2023)

Entradas	Especimenes			Fecha		Cuad.	km^2	Total Detec.	Trampas						Captura						Total fértiles	Muestreo				Liberación terr. (mill.)	Kg. destruídos	Estaciones cebo	Spinosad mezcla (I)		Ubicación del brote		Tipo de trampeo	Centro de Operaciones
	L	H	M	Revisión/Colecta	Identificación				Inst.	Prog.	Rev.	%Rev.	CE	CF	EM	EH	Total Estériles	MTDe	FM	FH		núm.	kg.	Larvas de C.c.	Lug.				Aérea	Terr.	Lugar	Municipio		
231179	0	0	2	22/06/2023	26/06/2023	00,12	7	2	12	12	12	100.00%	2	0	6	0	6	0.05	0	0	0	0	0	0	0	0	0	0	0	0	La Hacienda	Bella Vista	Normal: 12	Comalapa
231188	0	3	0	21/06/2023	26/06/2023	01,09	25	3	25	25	25	100.00%	5	0	7	0	7	0.04	0	0	0	0	0	0	0	0	0	0	0	0	Nuevo Poblado	Mazapa De Madero	Normal: 9, Delimitación: 16	Soconusco
231190	0	2	2	22/06/2023	26/06/2023	00,12	57	4	26	26	26	100.00%	3	0	13	0	13	0.06	0	0	0	0	0	0	0	0	0	0	0	0	El Bado	Bella Vista	Normal: 25, Intensivo: 1	Comalapa
231193	0	4	10	21/06/2023	26/06/2023	-02,12	82	14	21	21	21	100.00%	12	0	64	0	64	0.22	0	0	0	0	0	0	0	0	0	0	0	0	El Progreso	Honduras de la Sierra	Normal: 13, Intensivo: 8	Comalapa
231194	0	1	3	21/06/2023	26/06/2023	00,11	61	4	8	8	8	100.00%	1	0	1	0	1	0.01	0	0	0	0	0	0	0	0	0	0	0	0	Parcela De Madronal	Siltepec	Normal: 5, Intensivo: 3	Comalapa
231200	0	1	2	19/06/2023	26/06/2023	-03,14	38	3	18	18	17	94.44%	0	0	0	0	0	0	0	0	0	0	0	0	0	0	0	0	0	0	Parcela Del Ejido Unión Buena Vista	Chicomuselo	Normal: 18	Comalapa
231208	21	0	9	21/06/2023	22/06/2023	02,11	25	30	52	52	35	67.31%	15	0	348	0	348	0.75	0	0	0	0	0	0	0	0	0	0	0	0	Piedra Parada	Amatenango de la Frontera	Normal: 52	Comalapa
231211	0	2	1	26/06/2023	26/06/2023	-05,14	56	3	97	97	94	96.91%	47	0	398	0	398	0.71	0	0	0	0	0	0	0	0	0	0	0	0	Desvio el Porvenir a Finca Monte Grande	Ángel Albino Corzo	Normal: 64, Delimitación: 33	Frailesca
231212	0	1	0	26/06/2023	27/06/2023	00,09	47	1	117	117	117	100.00%	10	0	16	0	16	0.02	0	0	0	0	0	0	0	0	0	0	0	0	Las Cruces	Motozintla	Normal: 24, Delimitación: 53, Intensivo: 40	Soconusco
231216	0	0	4	26/06/2023	27/06/2023	02,21	78	4	41	41	41	100.00%	0	0	0	0	0	0	0	0	0	0	0	0	0	0	50	0	0	20	Ejido Yasha	Las Margaritas	Normal: 21, Delimitación: 18, Intensivo: 2	Comitán
231218	0	2	0	26/06/2023	27/06/2023	-01,26	41	2	78	78	78	100.00%	53	0	966	0	966	1.84	0	0	0	0	0	0	0	0	0	0	0	0	Poblado Cruz Chilolja	San Juan Cancuc	Normal: 24, Delimitación: 47, Intensivo: 7	Ocosingo
231219	0	0	2	26/06/2023	27/06/2023	03,18	92	2	52	52	52	100.00%	0	3	0	0	0	0	2	2	4	0	0	0	0	0	0	0	0	0	Colonia Pamala	La Trinitaria	Normal: 29, Delimitación: 14, Intensivo: 9	Comitán
231220	4	27	33	26/06/2023	28/06/2023	01,25	27	64	47	47	47	100.00%	32	0	459	0	459	1.43	0	0	0	0	0	0	0	0	0	176	0	0	Parcela de Campo Virgen	Ocosingo	Normal: 14, Delimitación: 20, Intensivo: 13	Ocosingo
231221	0	13	6	26/06/2023	28/06/2023	01,25	37	19	28	28	28	100.00%	18	0	160	0	160	0.86	0	0	0	0	0	0	0	0	0	186	0	0	Cafetal de Campo Virgen	Ocosingo	Normal: 9, Delimitación: 10, Intensivo: 9	Ocosingo
231222	0	2	61	26/06/2023	28/06/2023	01,25	28	63	59	59	59	100.00%	29	0	426	0	426	1.07	0	0	0	0	0	0	0	0	0	339	0	0	Cafetal de Campo Virgen	Ocosingo	Normal: 20, Delimitación: 18, Intensivo: 21	Ocosingo
231223	0	1	2	27/06/2023	28/06/2023	01,09	30	3	83	83	83	100.00%	14	0	30	0	30	0.05	0	0	0	0	0	0	0	0	0	0	0	0	Calzada Las Canoas	Motozintla	Normal: 30, Delimitación: 43, Intensivo: 10	Soconusco
231226	0	6	0	26/06/2023	27/06/2023	00,09	26	6	96	96	96	100.00%	13	0	27	0	27	0.04	0	0	0	0	0	0	0	0	0	0	0	0	Barrio El Rodeo	Motozintla	Normal: 29, Delimitación: 50, Intensivo: 17	Soconusco
231230	0	0	2	27/06/2023	28/06/2023	03,18	75	2	13	13	13	100.00%	0	2	0	0	0	0	1	1	2	0	0	0	0	0	0	0	0	0	Nuevo Saltillo	La Trinitaria	Normal: 13	Comitán
231232	0	2	1	27/06/2023	28/06/2023	02,20	37	3	37	37	37	100.00%	2	0	2	0	2	0.01	0	0	0	2	0.268	0	1	0	0	0	0	15	Villahermosa Yaluma	Comitán de Dominguez	Normal: 25, Delimitación: 12	Comitán
231234	0	8	10	27/06/2023	28/06/2023	02,18	81	18	14	14	14	100.00%	0	1	0	0	0	0	1	0	1	0	0	0	0	0	0	0	0	0	Santa Rita	Comitán de Dominguez	Normal: 7, Intensivo: 7	Comitán
231237	0	4	4	27/06/2023	28/06/2023	05,18	23	8	51	51	51	100.00%	0	3	0	0	0	0	1	2	3	0	0	0	0	0	10	0	0	25	Ejido El Porvenir Agrarista	La Trinitaria	Normal: 30, Delimitación: 7, Intensivo: 14	Comitán
231238	0	5	2	27/06/2023	28/06/2023	06,18	70	7	28	28	28	100.00%	0	3	0	0	0	0	4	1	5	0	0	0	0	0	10	0	0	0	Parecela de Miguel Hidalgo	La Trinitaria	Normal: 19, Intensivo: 9	Comitán
231241	0	0	3	28/06/2023	28/06/2023	02,19	43	3	97	97	97	100.00%	4	0	5	0	5	0.01	0	0	0	0	0	0	0	0	0	0	0	5	Colonia Belisario Domínguez	Comitán de Dominguez	Normal: 58, Delimitación: 1, Intensivo: 38	Comitán
231242	4	1	0	28/06/2023	28/06/2023	06,21	87	5	18	18	18	100.00%	0	0	0	0	0	0	0	0	0	0	0	0	0	0	0	0	0	5	Ejido La Conquista	Las Margaritas	Normal: 14, Delimitación: 2, Intensivo: 2	Comitán
231244	0	2	3	27/06/2023	28/06/2023	-02,12	42	5	18	18	18	100.00%	0	0	0	0	0	0	0	0	0	0	0	0	0	0	0	0	0	0	Cafetales Pacayal	Honduras de la Sierra	Normal: 17, Delimitación: 1	Frailesca
231245	4	4	3	27/06/2023	28/06/2023	-04,14	66	11	45	45	45	100.00%	16	0	83	0	83	0.28	0	0	0	0	0	0	0	0	2.5	129	0	0	Vereda Ejido Pajal a el Gritadero	Ángel Albino Corzo	Normal: 37, Delimitación: 8	Frailesca
231248	0	1	3	27/06/2023	27/06/2023	-05,13	15	4	30	30	30	100.00%	10	0	51	0	51	0.28	0	0	0	0	0	0	0	0	0	45	0	0	Cafetal Pante Arenal	Ángel Albino Corzo	Normal: 30	Frailesca
231249	2	3	5	26/06/2023	28/06/2023	01,26	18	10	52	52	52	100.00%	41	1	644	0	644	1.81	1	0	1	5	0.234	0	1	0	11	0	0	60	Cafetal de la Ranchería San Pedro Jomalchen	Ocosingo	Normal: 24, Delimitación: 5, Intensivo: 23	Ocosingo
231250	0	10	18	26/06/2023	28/06/2023	01,26	49	29	55	55	55	100.00%	50	1	1073	0	1073	2.95	1	0	1	3	0.158	0	1	0	0	101	0	60	Cafetal De Congregacion Virginia	Ocosingo	Normal: 22, Delimitación: 8, Intensivo: 25	Ocosingo
231251	0	1	1	27/06/2023	28/06/2023	-03,14	61	2	45	45	45	100.00%	17	0	47	0	47	0.15	0	0	0	1	0.04	0	1	0	0	64	0	0	Parcela de la Paz	Ángel Albino Corzo	Normal: 33, Delimitación: 12	Frailesca
231252	0	2	1	27/06/2023	28/06/2023	01,26	93	3	105	105	103	98.10%	76	4	1796	0	1796	2.76	4	0	4	0	0	0	0	0	0	0	0	0	Ejido Jolpakute	Ocosingo	Normal: 31, Delimitación: 28, Intensivo: 46	Ocosingo
231255	0	0	4	26/06/2023	28/06/2023	01,25	12	4	40	40	38	95.00%	25	3	655	0	655	2.85	3	0	3	0	0	0	0	0	0	0	0	0	Ejido Abasolo Barrio el Centro	Ocosingo	Normal: 18, Delimitación: 4, Intensivo: 18	Ocosingo
231257	1	2	0	27/06/2023	28/06/2023	00,26	98	12	51	51	51	100.00%	33	2	361	0	361	1.19	0	2	2	3	0.174	0	1	0	0	127	0	50	Centro Corralito	Oxchuc	Normal: 19, Delimitación: 26, Intensivo: 6	Ocosingo
231258	0	0	2	27/06/2023	28/06/2023	02,25	0	2	54	54	54	100.00%	29	0	375	0	375	1.02	0	0	0	0	0	0	0	0	0	0	0	0	Cafetal de Cuxulja	Ocosingo	Normal: 20, Delimitación: 18, Intensivo: 16	Ocosingo
231262	0	2	7	27/06/2023	28/06/2023	-01,08	0	9	104	104	104	100.00%	72	0	420	1	421	0.64	0	0	0	2	0.114	0	2	0	0	0	0	0	Terreno Plataníllo	Motozintla	Normal: 66, Intensivo: 38	Soconusco
231265	0	4	5	26/06/2023	27/06/2023	-03,12	13	9	59	59	58	98.31%	39	0	840	0	840	2.21	0	0	0	1	0.324	0	1	0	0	0	0	0	Finca Flor de Mayo	Ángel Albino Corzo	Normal: 34, Delimitación: 25	Frailesca
231266	0	0	10	28/06/2023	29/06/2023	07,18	42	10	34	34	34	100.00%	1	0	2	0	2	0.01	0	0	0	0	0	0	0	0	0	0	0	5	Cafetal de San Antonio Buena Vista	La Independencia	Normal: 23, Intensivo: 11	Comitán
231270	0	3	2	26/06/2023	28/06/2023	02,11	7	5	44	44	41	93.18%	16	0	53	0	53	0.14	0	0	0	0	0	0	0	0	0	0	0	0	Cafetal de 20 de Noviembre	Amatenango de la Frontera	Normal: 44	Comalapa
231271	0	1	1	26/06/2023	28/06/2023	02,14	61	2	22	22	22	100.00%	0	0	0	0	0	0	0	0	0	7	2.036	0	2	0	8	0	0	10	Ejido Nuevo Mazapa	Frontera Comalapa	Normal: 17, Delimitación: 4, Intensivo: 1	Comalapa
231274	0	3	3	28/06/2023	29/06/2023	-05,14	43	6	70	70	70	100.00%	23	0	130	0	130	0.31	0	0	0	0	0	0	0	0	23	210	0	50	Cafetal	Ángel Albino Corzo	Normal: 50, Delimitación: 20	Frailesca
231277	0	1	5	26/06/2023	28/06/2023	03,12	46	6	35	35	35	100.00%	15	0	181	0	181	0.75	0	0	0	0	0	0	0	0	0	0	0	0	Nueva Providencia	Amatenango de la Frontera	Normal: 35	Comalapa
231280	0	1	1	27/06/2023	29/06/2023	-03,12	43	2	38	38	38	100.00%	21	0	183	0	183	0.74	0	0	0	0	0	0	0	0	0	0	0	0	Tramo Carretero a Barrio Matazano	Capitán Luis Ángel Vidal	Normal: 20, Delimitación: 18	Frailesca
231283	0	0	4	28/06/2023	29/06/2023	-03,13	97	4	34	34	33	97.06%	25	0	369	0	369	1.72	0	0	0	1	0.272	0	1	0	0	73	0	0	4 Caminos 2	Ángel Albino Corzo	Normal: 26, Delimitación: 8	Frailesca
231285	3	5	0	28/06/2023	29/06/2023	00,25	9	9	56	56	55	98.21%	35	2	397	0	397	1.21	0	2	2	7	1.112	0	1	0	80	202	0	200	Centro Corralito	Oxchuc	Normal: 23, Delimitación: 26, Intensivo: 7	Ocosingo
231288	0	1	0	26/06/2023	28/06/2023	01,11	27	1	21	21	6	28.57%	1	0	3	0	3	0.04	0	0	0	0	0	0	0	0	0	0	0	0	Barrio La Hacienda	Bejucal De Ocampo	Normal: 21	Comalapa
231290	0	4	5	26/06/2023	29/06/2023	07,18	64	9	28	28	28	100.00%	1	0	2	0	2	0.01	0	0	0	0	0	0	0	0	110	0	0	5	Cefetales De San Antonio Buena vista	La Independencia	Normal: 18, Intensivo: 10	Comitán
231293	0	10	15	28/06/2023	29/06/2023	-04,12	25	25	37	37	35	94.59%	21	0	139	0	139	0.54	0	0	0	0	0	0	0	0	0	84	0	0	Terreno Ranchería Palenque I	Montecristo de Guerrero	Normal: 24, Delimitación: 13	Frailesca
231295	0	2	2	28/06/2023	29/06/2023	-04,13	94	4	44	44	44	100.00%	18	0	70	0	70	0.22	0	0	0	0	0	0	0	0	0	100	0	0	Camino a Vista Alegre	Montecristo de Guerrero	Normal: 35, Delimitación: 9	Frailesca
231296	0	1	0	28/06/2023	29/06/2023	-06,14	59	4	63	63	63	100.00%	43	0	671	0	671	1.55	0	0	0	1	0.052	0	1	0	0	0	0	0	Ejido Salvador Urbina	La Concordia	Normal: 37, Delimitación: 26	Frailesca
231298	5	1	5	30/06/2023	30/06/2023	-02,09	66	11	68	68	68	100.00%	9	0	37	0	37	0.07	0	0	0	2	0.114	0	1	0	0	0	0	0	Ejido Santa Isabel	Escuintla	Normal: 62, Intensivo: 6	Soconusco
231303	0	1	5	29/06/2023	30/06/2023	-03,12	12	6	65	65	64	98.46%	44	0	923	0	923	2.19	0	0	0	4	0.772	0	1	0	23	69	0	0	Tramo Carretero al Ceñido	Ángel Albino Corzo	Normal: 40, Delimitación: 25	Frailesca
231304	0	3	6	29/06/2023	30/06/2023	-03,12	23	9	59	59	58	98.31%	38	0	675	0	675	1.78	0	0	0	0	0	0	0	0	0	67	0	0	Tramo Carretero a Rancheria Ojo de Agua	Ángel Albino Corzo	Normal: 32, Delimitación: 27	Frailesca
231309	0	29	27	29/06/2023	30/06/2023	-03,14	81	56	54	54	54	100.00%	25	0	120	0	120	0.33	0	0	0	2	0.086	0	1	0	4	130	0	100	Cafetal Finca la Victoria	Ángel Albino Corzo	Normal: 40, Delimitación: 14	Frailesca
231311	34	1	0	29/06/2023	30/06/2023	-05,10	2	15	23	23	23	100.00%	0	7	0	0	0	0	0	0	0	10	0.885	0	1	0	0	0	0	0	Ejido Nueva Costa Rica	Mapastepec	Normal: 17, Delimitación: 8	Soconusco
231314	3	0	1	30/06/2023	30/06/2023	03,26	71	4	75	75	75	100.00%	0	0	0	0	0	0	0	0	0	0	0	0	0	0	0	0	0	0	Santa María Las Flores	Ocosingo	Normal: 23, Delimitación: 6, Intensivo: 46	Ocosingo
231315	0	1	2	29/06/2023	30/06/2023	06,18	69	3	16	16	16	100.00%	0	0	0	0	0	0	0	0	0	0	0	0	0	0	0	0	0	0	San Nicolás	La Trinitaria	Normal: 13, Intensivo: 3	Comitán

Programa Operativo de Moscas
Actividades a Entradas de la Plaga 2023

Semana 48 (del 26 de noviembre al 02 de diciembre al de 2023)

Entradas	Especimenes			Fecha		Cuad.	km²	Total Detec.	Trampas						Captura						Total fértiles	Muestreo				Liberación terr. (mill.)	Kg. destruídos	Estaciones cebo	Spinosad mezcla (I)		Ubicación del brote		Tipo de trampeo	Centro de Operaciones
	L	H	M	Revisión/Colecta	Identificación				Inst.	Prog.	Rev.	%Rev.	CE	CF	EM	EH	Total Estériles	MTDe	FM	FH		núm.	kg.	Larvas de C.c.	Lug.				Aérea	Terr.	Lugar	Municipio		
231316	0	4	3	29/06/2023	30/06/2023	06,19	41	7	32	32	32	100.00%	0	3	0	0	0	0	2	2	4	0	0	0	0	0	0	0	0	0	Santa Elena	Las Margaritas	Normal: 6, Delimitación: 24, Intensivo: 2	Comitán
231317	0	35	38	29/06/2023	30/06/2023	06,19	31	73	35	35	35	100.00%	0	3	0	0	0	0	2	2	4	0	0	0	0	0	0	43	0	0	Santa Elena	Las Margaritas	Normal: 6, Delimitación: 27, Intensivo: 2	Comitán
231320	0	10	15	29/06/2023	30/06/2023	05,17	64	25	12	12	12	100.00%	5	1	7	0	7	0.08	2	0	2	0	0	0	0	0	0	0	0	0	Ejido Morelos	La Trinitaria	Normal: 10, Delimitación: 1, Intensivo: 1	Comitán
231323	0	3	12	28/06/2023	30/06/2023	07,21	83	15	0	0	0	0%	0	0			0	0			0	0	0	0	0	0	0	0	0	0	Cafetal de Vicente Guerrero	Las Margaritas		Comitán
231324	8	4	6	22/06/2023	30/06/2023	01,17	92	18	8	8	8	100.00%	0	0	0	0	0	0	0	0	0	1	0.154	0	1	0	22	0	0	0	Felipe Angeles	Tzimol	Normal: 7, Intensivo: 1	Comitán
231327	0	0	1	26/06/2023	29/06/2023	-02,11	35	1	23	23	23	100.00%	10	0	31	0	31	0.1	0	0	0	1	0.03	0	1	0	0	0	0	0	Barrio El Manguito	Honduras de la Sierra	Normal: 23	Comalapa
231328	0	0	1	27/06/2023	29/06/2023	01,11	54	1	8	8	0	0.00%	0	0	0	0	0	0	0	0	0	0	0	0	0	0	0	0	0	0	Barrio Toquin	La Grandeza	Normal: 8	Comalapa
231331	10	3	2	28/06/2023	29/06/2023	00,13	94	15	51	51	29	56.86%	2	0	10	0	10	0.03	0	0	0	0	0	0	0	0	0	0	0	0	Cafetal De Nuevo Pacayal	Bella Vista	Normal: 35, Intensivo: 16	Comalapa
231335	0	3	2	28/06/2023	29/06/2023	01,12	71	5	42	42	38	90.48%	15	2	23	0	23	0.08	2	0	2	0	0	0	0	0	0	0	0	0	Cafetal De Bella Vista	Bella Vista	Normal: 38, Intensivo: 4	Comalapa
231337	0	1	1	26/06/2023	29/06/2023	-01,11	83	2	40	40	40	100.00%	13	0	74	0	74	0.13	0	0	0	0	0	0	0	0	0	0	0	0	Barrio Ciprés al	Siltepec	Normal: 35, Intensivo: 5	Comalapa
231338	0	3	0	26/06/2023	29/06/2023	-01,11	75	3	35	35	35	100.00%	11	0	62	0	62	0.13	0	0	0	0	0	0	0	0	0	0	0	0	Cafetal Barrio Getsemani	Siltepec	Normal: 31, Intensivo: 4	Comalapa
231345	0	1	2	29/06/2023	30/06/2023	-02,13	92	3	20	20	20	100.00%	7	0	15	0	15	0.11	0	0	0	0	0	0	0	0	0	0	0	0	Cafetal el Platanillo	Ángel Albino Corzo	Normal: 19, Delimitación: 1	Frailesca
231349	0	0	1	29/06/2023	01/07/2023	00,12	87	1	10	10	10	100.00%	0	0	0	0	0	0	0	0	0	0	0	0	0	0	0	0	0	0	Ejido Independencia	Bella Vista	Normal: 10	Comalapa
231351	0	1	0	28/06/2023	30/06/2023	-01,11	76	1	24	24	24	100.00%	6	0	18	0	18	0.05	0	0	0	0	0	0	0	0	0	0	0	0	Barrio Rincón Varitas	Siltepec	Normal: 22, Intensivo: 2	Comalapa
231352	0	1	0	28/06/2023	01/07/2023	01,10	19	1	12	12	0	0.00%	0	0	0	0	0	0	0	0	0	0	0	0	0	0	0	0	0	0	Barrio El Pino	Bejucal De Ocampo	Normal: 12	Comalapa
231354	0	1	1	28/06/2023	30/06/2023	00,12	51	2	17	17	11	64.71%	0	0	0	0	0	0	0	0	0	0	0	0	0	0	0	0	0	0	Cafetal Barrio Guadalupe Victoria	Siltepec	Normal: 15, Intensivo: 2	Comalapa
231357	0	0	1	28/06/2023	30/06/2023	01,11	68	1	17	17	0	0.00%	0	0	0	0	0	0	0	0	0	0	0	0	0	0	0	0	0	0	Ejido Ojo De Agua	Bejucal De Ocampo	Normal: 17	Comalapa
231361	0	3	2	29/06/2023	30/06/2023	02,11	46	5	33	33	18	54.55%	6	0	31	0	31	0.13	0	0	0	0	0	0	0	0	0	0	0	0	Cafetal De Miguel Hidalgo	Amatenango de la Frontera	Normal: 33	Comalapa
231362	0	8	4	29/06/2023	01/07/2023	01,09	10	12	121	121	121	100.00%	27	0	64	1	65	0.08	0	0	0	0	0	0	0	0	0	0	0	50	Barrio Reforma	Motozintla	Normal: 45, Delimitación: 64, Intensivo: 12	Soconusco
231363	0	5	4	27/06/2023	30/06/2023	00,08	28	9	52	52	51	98.08%	16	0	150	0	150	0.44	0	0	0	0	0	0	0	0	0	0	0	50	Barrio Checute	Motozintla	Normal: 43, Intensivo: 9	Soconusco
231364	0	2	0	29/06/2023	01/07/2023	-01,08	68	2	56	56	55	98.21%	13	0	127	0	127	0.34	0	0	0	0	0	0	0	0	0	0	0	0	Parcela Barrio Las Nubes	Motozintla	Normal: 50, Delimitación: 6	Soconusco
231365	0	0	4	26/06/2023	01/07/2023	00,09	44	4	128	128	128	100.00%	21	0	54	0	54	0.07	0	0	0	0	0	0	0	0	0	0	0	0	Alvaro Obregon	Motozintla	Normal: 55, Delimitación: 15, Intensivo: 58	Soconusco
231366	1	0	1	30/06/2023	30/06/2023	00,08	23	2	51	51	48	94.12%	19	0	194	0	194	0.59	0	0	0	0	0	0	0	0	0	0	0	0	Llano Grande	Motozintla	Normal: 45, Intensivo: 6	Soconusco
231367	27	0	0	30/06/2023	30/06/2023	00,08	24	27	60	60	56	93.33%	18	0	193	0	193	0.51	0	0	0	0	0	0	0	0	0	0	0	0	Llano Grande	Motozintla	Normal: 51, Intensivo: 9	Soconusco
231368	9	1	24	03/07/2023	04/07/2023	17,20	63	34	29	29	29	100.00%	0	0	0	0	0	0	0	0	0	1	0.457	0	1	0	64.25399999	169	0	70	Ejido la Victoria	Marqués de Comillas	Normal: 10, Intensivo: 19	Palenque
231369	0	2	0	03/07/2023	04/07/2023	17,20	64	2	29	29	29	100.00%	0	0	0	0	0	0	0	0	0	12	1.23	0	1	0	0	143	0	0	Ejido la Victoria	Marqués de Comillas	Normal: 10, Intensivo: 19	Palenque
231372	13	9	10	03/07/2023	03/07/2023	01,17	39	32	7	7	7	100.00%	0	0	0	0	0	0	0	0	0	0	0	0	0	0	0	0	0	0	San José Berlín	Comitán de Dominguez	Normal: 7	Comitán
231379	0	4	4	03/07/2023	04/07/2023	06,20	50	8	2	2	2	100.00%	0	0	0	0	0	0	0	0	0	0	0	0	0	0	0	0	0	0	Tramo Carretero al Momon	Las Margaritas	Normal: 2	Comitán
231381	0	2	0	03/07/2023	04/07/2023	04,19	38	2	6	6	6	100.00%	0	0	0	0	0	0	0	0	0	0	0	0	0	0	0	0	0	0	Santo Tomas	La Independencia	Normal: 6	Comitán
231383	0	7	5	03/07/2023	04/07/2023	01,27	84	12	22	22	22	100.00%	12	0	140	1	141	0.93	0	0	0	0	0	0	0	0	0	0	0	0	Lucumilja	Ocosingo	Normal: 8, Delimitación: 6, Intensivo: 8	Ocosingo
231390	0	6	5	03/07/2023	04/07/2023	01,12	50	11	39	39	39	100.00%	11	2	15	0	15	0.05	2	0	2	2	0.33	0	2	0	0	0	0	20	Parcela De Carranza	Bella Vista	Normal: 34, Intensivo: 5	Comalapa
231394	0	2	6	03/07/2023	04/07/2023	00,25	49	8	12	12	11	91.67%	1	2	2	0	2	0.03	1	1	2	0	0	0	0	0	50	94	0	65	Kolol	Oxchuc	Normal: 8, Delimitación: 4	Ocosingo
231395	0	3	3	03/07/2023	04/07/2023	00,25	27	6	32	32	31	96.88%	15	4	185	0	185	0.95	1	3	4	0	0	0	0	0	0	0	0	30	Cafetal Chaonil	Oxchuc	Normal: 15, Delimitación: 16, Intensivo: 1	Ocosingo
231397	0	1	8	03/07/2023	04/07/2023	02,07	30	1	42	42	42	100.00%	0	0	0	0	0	0	0	0	0	0	0.077	0	2	0	0	0	0	0	Ejido Agua Caliente	Cacahoatán	Normal: 30, Intensivo: 12	Soconusco
231399	0	7	1	03/07/2023	04/07/2023	03,12	52	8	67	67	67	100.00%	21	0	118	0	118	0.26	0	0	0	1	0.192	0	1	0	0	0	0	0	Pacayal	Amatenango de la Frontera	Normal: 67	Comalapa
231400	0	1	1	03/07/2023	05/07/2023	-03,14	49	2	21	21	20	95.24%	0	0	0	0	0	0	0	0	0	0	0	0	0	0	0	0	0	0	Parcela Del Ejido La Unión	Chicomuselo	Normal: 21	Comalapa
231401	0	2	5	03/07/2023	04/07/2023	-03,12	14	9	52	52	51	98.08%	33	0	756	0	756	2.3	0	0	0	0	0	0	0	0	0	0	0	0	Rancho Maravilla	Ángel Albino Corzo	Normal: 30, Delimitación: 22	Frailesca
231402	0	1	4	04/07/2023	05/07/2023	-05,17	18	5	23	23	13	56.52%	0	0	0	0	0	0	0	0	0	0	0	0	0	0	0	117	0	50	Ejido Nueva Libertad	La Concordia	Normal: 11, Huerto: 12	Frailesca
231409	3	4	3	04/07/2023	05/07/2023	-01,26	31	10	79	79	79	100.00%	53	9	850	0	850	1.6	0	0	0	0	0	0	0	0	0	84	0	30	Paraje Chilolja	San Juan Cancuc	Normal: 22, Delimitación: 50, Intensivo: 7	Ocosingo
231410	0	2	1	03/07/2023	04/07/2023	05,18	17	3	33	33	33	100.00%	0	2	0	0	0	0	0	2	2	0	0	0	0	0	0	0	0	5	Cafetal del Ejido el Porvenir Agrarista	La Independencia	Normal: 21, Delimitación: 12	Comitán
231414	0	14	7	05/07/2023	05/07/2023	04,19	81	21	25	25	25	100.00%	2	1	3	0	3	0.02	1	0	1	0	0	0	0	0	0	0	0	0	El Divisorio	La Independencia	Normal: 21, Delimitación: 2, Intensivo: 2	Comitán
231416	0	0	2	04/07/2023	05/07/2023	-01,09	65	2	81	81	78	96.30%	41	0	264	0	264	0.54	0	0	0	0	0	0	0	0	0	0	0	0	Terreno De Toquian	Motozintla	Normal: 54, Intensivo: 27	Soconusco
231418	3	0	0	05/07/2023	05/07/2023	-05,14	52	3	78	78	78	100.00%	34	0	232	0	232	0.48	0	0	0	1	0.058	0	1	0	4	44	0	0	Camino a los Chayoteros	Ángel Albino Corzo	Normal: 53, Delimitación: 25	Frailesca
231419	0	1	1	03/07/2023	06/07/2023	01,27	51	2	64	64	64	100.00%	39	0	386	0	386	0.99	0	0	0	0	0	0	0	0	0	0	0	0	Ejido Mequejá	Chilón	Normal: 22, Delimitación: 7, Intensivo: 35	Ocosingo
231422	0	1	2	04/07/2023	06/07/2023	00,09	62	3	87	86	86	100.00%	40	0	266	0	266	0.51	0	0	0	0	0	0	0	0	0	0	0	0	Parcela Toliman	Motozintla	Normal: 70, Delimitación: 3, Intensivo: 14	Soconusco
231423	0	2	3	04/07/2023	06/07/2023	00,09	43	5	109	109	109	100.00%	22	9	64	0	64	0.1	0	0	0	0	0	0	0	0	0	0	0	0	Barrio Obregón	Motozintla	Normal: 61, Delimitación: 12, Intensivo: 36	Soconusco
231424	2	0	3	04/07/2023	05/07/2023	00,08	80	5	83	83	80	96.39%	23	0	121	0	121	0.23	0	0	0	0	0	0	0	0	0	0	0	0	Nueva Independencia	Motozintla	Normal: 64, Intensivo: 19	Soconusco
231425	6	0	2	05/07/2023	06/07/2023	01,26	13	8	14	14	14	100.00%	14	1	198	0	198	2.02	1	0	1	0	0	0	0	0	0	98	0	150	Cafetal De Ejido Tenango	Ocosingo	Normal: 10, Intensivo: 4	Ocosingo
231426	0	4	9	05/07/2023	06/07/2023	01,26	23	13	11	11	11	100.00%	11	1	109	0	109	1.42	1	0	1	0	0	0	0	0	0	0	0	0	Cafetal De Ejido Tenango	Ocosingo	Normal: 8, Intensivo: 3	Ocosingo
231427	0	14	14	04/07/2023	05/07/2023	01,12	68	28	41	41	40	97.56%	12	2	17	0	17	0.06	2	0	2	0	0	0	0	0	0	0	0	0	El Mezcal	Bella Vista	Normal: 36, Intensivo: 5	Comalapa
231430	0	9	3	05/07/2023	06/07/2023	02,11	19	9	53	53	45	84.91%	23	0	271	0	271	0.87	0	0	0	0	0	0	0	0	0	0	0	0	Cafetal 20 de Noviembre	Amatenango de la Frontera	Normal: 53	Comalapa
231433	0	0	1	04/07/2023	06/07/2023	01,12	93	1	25	25	18	72.00%	7	0	13	0	13	0.1	0	0	0	0	0	0	0	0	0	0	0	0	Parcela Del Barrio El Ciprés	Bella Vista	Normal: 25	Comalapa
231435	0	0	10	05/07/2023	06/07/2023	06,19	42	10	25	25	25	100.00%	0	3	0	0	0	0	2	2	4	0	0	0	0	0	0	0	0	0	Santa Elena	Las Margaritas	Normal: 6, Delimitación: 17, Intensivo: 2	Comitán
231436	0	1	1	05/07/2023	06/07/2023	-01,18	12	6	17	17	17	100.00%	0	7	0	0	0	0	0	0	0	0	0	0	0	0	0	0	0	0	Ejido Emiliano Zapata	Socoltenango	Normal: 8, Delimitación: 9	Comitán
231437	0	0	16	05/07/2023	06/07/2023	07,18	52	16	35	35	35	100.00%	1	0	2	0	2	0.01	0	0	0	0	0	0	0	0	0	0	0	5	Cafetal de San Antonio Buena Vista	La Independencia	Normal: 24, Intensivo: 11	Comitán
231442	0	3	4	05/07/2023	06/07/2023	01,27	91	7	36	36	36	100.00%	36	0	607	1	608	2.45	0	0	0	0	0	0	0	0	0	0	0	60	Joyobe	Ocosingo	Normal: 17, Delimitación: 6, Intensivo: 13	Ocosingo

Programa Operativo de Moscas
Actividades a Entradas de la Plaga 2023

Semana 48 (del 26 de noviembre al 02 de diciembre al de 2023)

Entradas	Especimenes			Fecha		Cuad.	km^2	Total Detec.	Trampas						Captura						Total fértiles	Muestreo				Liberación terr. (mill.)	Kg. destruídos	Estaciones cebo	Spinosad mezcla (I)		Ubicación del brote		Tipo de trampeo	Centro de Operaciones
	L	H	M	Revisión/Colecta	Identificación				Inst.	Prog.	Rev.	%Rev.	CE	CF	EM	EH	Total Estériles	MTDe	FM	FH		núm.	kg.	Larvas de C.c.	Lug.				Aérea	Terr.	Lugar	Municipio		
231443	0	2	4	04/07/2023	06/07/2023	00,26	9	6	36	36	36	100.00%	33	0	571	0	571	2.44	0	0	0	1	0.03	0	1	0	0	0	0	0	Cafetal Ejido Chulná	Ocosingo	Normal: 14, Delimitación: 8, Intensivo: 14	Ocosingo
231446	0	9	2	05/07/2023	06/07/2023	-04,12	26	9	38	39	36	94.74%	21	0	139	0	139	0.52	0	0	0	0	0	0	0	0	0	128	0	0	Terreno Rancho la Mesita	Montecristo de Guerrero	Normal: 25, Delimitación: 13	Frailesca
231450	0	3	1	06/07/2023	07/07/2023	06,17	30	4	22	22	22	100.00%	14	0	240	3	243	1.59	0	0	0	0	0	0	0	0	0	0	0	0	Rancheria La Aurora	La Trinitaria	Normal: 16, Intensivo: 6	Comitán
231451	0	0	3	06/07/2023	07/07/2023	06,17	20	3	19	19	19	100.00%	8	0	69	0	69	0.53	0	0	0	0	0	0	0	0	0	0	0	0	Rancho Santa Cecilia	La Trinitaria	Normal: 15, Intensivo: 4	Comitán
231453	0	2	6	05/07/2023	07/07/2023	07,19	43	8	0	0	0	0%	0	0			0	0			0	0	0	0	0	0	0	0	0	0	Rancho Mirador	La Independencia		Comitán
231454	0	9	9	04/07/2023	07/07/2023	07,19	33	18	0	0	0	0%	0	0			0	0			0	0	0	0	0	0	0	0	0	0	Rancho Nuevo Mundo	La Independencia		Comitán
231455	0	1	2	06/07/2023	07/07/2023	-01,09	83	3	116	116	114	98.28%	80	0	483	1	484	0.64	0	0	0	0	0	0	0	0	0	0	0	0	Terreno Finca La Union	Motozintla	Normal: 63, Intensivo: 53	Soconusco
231456	0	3	4	06/07/2023	07/07/2023	-01,09	57	7	62	62	61	98.39%	21	0	91	0	91	0.24	0	0	0	1	0.038	0	1	0	0	0	0	0	Rancho Altamira	Motozintla	Normal: 52, Delimitación: 2, Intensivo: 8	Soconusco
231457	9	1	2	07/07/2023	07/07/2023	00,07	2	12	117	117	115	98.29%	39	0	198	0	198	0.27	0	0	0	0	0	0	0	0	0	0	0	0	Finca Cuilco	Tapachula	Normal: 66, Intensivo: 51	Soconusco
231459	0	25	27	05/07/2023	05/07/2023	06,18	43	52	32	32	32	100.00%	0	0	0	0	0	0	0	0	0	0	0	0	0	0	5	0	0	0	Cafetal de Ojo de Agua	La Independencia	Normal: 24, Intensivo: 8	Comitán
231465	5	4	7	06/07/2023	06/07/2023	02,12	56	16	48	48	47	97.92%	15	0	103	0	103	0.33	0	0	0	0	0	0	0	0	0	0	0	0	San Martín	Amatenango de la Frontera	Normal: 48	Comalapa
231467	0	2	0	07/07/2023	07/07/2023	03,19	73	2	6	6	6	100.00%	0	3	0	0	0	0	3	2	5	0	0	0	0	0	0	0	0	0	Guadalupe Quistaj	Comitán de Dominguez	Normal: 6	Comitán
231468	0	0	3	07/07/2023	07/07/2023	01,28	60	3	56	56	54	96.43%	12	0	65	0	65	0.19	0	0	0	0	0	0	0	0	0	0	0	0	Cafetal del Ejido Kisisal	Chilón	Normal: 35, Delimitación: 3, Intensivo: 18	Ocosingo
231471	0	1	3	06/07/2023	07/07/2023	-03,13	6	4	72	72	72	100.00%	24	0	146	0	146	0.3	0	0	0	0	0	0	0	0	0	3	0	0	Rancheria Santa Ana	Ángel Albino Corzo	Normal: 47, Delimitación: 25	Frailesca
231473	0	1	1	05/07/2023	07/07/2023	02,12	5	2	16	16	16	100.00%	4	0	9	0	9	0.08	0	0	0	0	0	0	0	0	0	53	0	0	Tramo Carretero a la Garrafa	Honduras de la Sierra	Normal: 16	Frailesca
231476	0	10	19	05/07/2023	07/07/2023	-01,09	31	29	83	83	83	100.00%	55	0	774	0	774	1.39	0	0	0	1	0.036	0	1	0	0	0	0	50	Parcela De Madero	Motozintla	Normal: 63, Intensivo: 20	Soconusco
231477	0	1	1	05/07/2023	06/07/2023	02,12	65	2	30	30	25	83.33%	10	0	39	0	39	0.23	0	0	0	0	0	0	0	0	0	0	0	0	Parcela De Bienestar Social	Amatenango de la Frontera	Normal: 30	Comalapa
231478	0	1	4	05/07/2023	06/07/2023	01,13	95	5	60	60	60	100.00%	25	0	230	0	230	0.56	0	0	0	0	0	0	0	0	0	0	0	0	Parcela De San José Las Chicharras	Bella Vista	Normal: 53, Intensivo: 7	Comalapa
231484	0	0	0	06/07/2023	10/07/2023	-02,12	89	9	7	7	7	100.00%	2	0	26	0	26	0.27	0	0	0	0	0	0	0	0	0	0	0	0	Vega De Sheshel	Honduras de la Sierra	Normal: 7	Comalapa
231485	0	9	8	07/07/2023	10/07/2023	02,12	20	17	42	42	21	50.00%	4	0	8	0	8	0.06	0	0	0	0	0	0	0	0	0	5	0	0	Barrio San Juan	Bella Vista	Normal: 42	Comalapa
231492	0	1	3	10/07/2023	10/07/2023	-05,14	38	4	56	56	56	100.00%	36	0	745	0	745	2.17	0	0	0	0	0	0	0	0	8	101	0	50	Carretera Ejido Nueva Palestina a Rancho las Nubes	Ángel Albino Corzo	Normal: 47, Delimitación: 9	Frailesca
231494	0	2	0	10/07/2023	11/07/2023	02,18	26	2	28	28	28	100.00%	1	0	1	0	1	0.01	0	0	0	0	0	0	0	0	0	0	0	5	Tc a Francisco Sarabia	Comitán de Dominguez	Normal: 22, Intensivo: 6	Comitán
231495	0	3	5	10/07/2023	11/07/2023	03,16	5	9	26	26	26	100.00%	0	0	0	0	0	0	0	0	0	0	0	0	0	0	0	0	0	0	Rancheria Campana	La Trinitaria	Normal: 21, Intensivo: 5	Comitán
231496	0	2	4	10/07/2023	11/07/2023	06,18	31	6	28	28	28	100.00%	0	0	0	0	0	0	0	0	0	0	0	0	0	0	5	0	0	0	Cafetal de Ojo de Agua	La Independencia	Normal: 20, Intensivo: 8	Comitán
231501	0	4	16	10/07/2023	10/07/2023	01,17	53	20	3	3	3	100.00%	0	0	0	0	0	0	0	0	0	2	0.08	0	1	0	13	0	0	0	Ejido Francisco J Mujica	Comitán de Dominguez	Normal: 3	Comitán
231502	0	0	5	10/07/2023	11/07/2023	07,23	34	5	10	10	10	100.00%	0	0	0	0	0	0	0	0	0	0	0	0	0	0	0	0	0	0	Ejido San Luis Potosi	Altamirano	Normal: 7, Intensivo: 3	Ocosingo
231503	1	3	1	10/07/2023	11/07/2023	01,26	22	5	11	11	11	100.00%	11	1	109	0	109	1.42	1	0	1	0	0	0	0	0	0	0	0	150	Cafetal De Ejido Tenango	Ocosingo	Normal: 8, Intensivo: 3	Ocosingo
231504	0	0	1	11/07/2023	11/07/2023	-04,12	48	1	24	24	23	95.83%	5	0	43	0	43	0.26	0	0	0	0	0	0	0	0	2	0	0	0	Vereda a Ejido Laguna del Cofre	Capitán Luis Ángel Vidal	Normal: 18, Delimitación: 6	Frailesca
231509	0	0	14	10/07/2023	12/07/2023	00,28	61	14	54	54	54	100.00%	16	0	59	0	59	0.16	0	0	0	1	0.04	0	1	0	0	214	0	0	Santa Cruz El Recreo	Sitalá	Normal: 26, Delimitación: 8, Intensivo: 20	Ocosingo
231510	1	0	5	11/07/2023	12/07/2023	05,27	5	6	21	21	21	100.00%	0	1	0	0	0	0	1	0	1	4	0.442	0	1	0	0	34	0	50	Ejido Venustiano Carranza	Ocosingo	Normal: 12, Delimitación: 8, Intensivo: 1	Ocosingo
231514	1	27	34	11/07/2023	11/07/2023	-05,14	84	62	73	73	71	97.26%	35	0	251	0	251	0.59	0	0	0	1	0.058	0	1	0	9	229	0	0	El Corchalito Ejido Nueva Palestina	Ángel Albino Corzo	Normal: 50, Delimitación: 23	Frailesca
231515	0	0	20	10/07/2023	12/07/2023	10,19	96	20	64	64	43	67.19%	0	0	0	0	0	0	0	0	0	0	0	0	0	0	0	0	0	0	Ejido Zacualtipán	Maravilla Tenejapa	Normal: 35, Intensivo: 29	Comitán
231517	0	2	1	11/07/2023	12/07/2023	05,18	34	3	40	40	40	100.00%	0	2	0	0	0	0	1	1	2	0	0	0	0	0	0	0	0	0	Ejido Porvenir Agrarista	La Trinitaria	Normal: 23, Delimitación: 9, Intensivo: 8	Comitán
231526	0	0	3	11/07/2023	12/07/2023	07,21	94	3	1	1	1	100.00%	0	0	0	0	0	0	0	0	0	0	0	0	0	0	0	0	0	0	Cafetal del Ejido Vicente Guerrero	Las Margaritas	Normal: 1	Comitán
231533	0	1	2	11/07/2023	13/07/2023	-02,08	75	3	49	49	47	95.92%	11	0	45	0	45	0.13	0	0	0	0	0	0	0	0	0	0	0	0	Parcelas Linda Vista	Huixtla	Normal: 49	Soconusco
231534	0	5	1	11/07/2023	13/07/2023	-02,08	85	6	56	56	54	96.43%	11	0	45	0	45	0.12	0	0	0	1	0.082	0	1	0	0	0	0	0	Parcelas Barrio Linda Vista	Huixtla	Normal: 48, Delimitación: 8	Soconusco
231536	5	0	5	11/07/2023	12/07/2023	05,24	29	10	12	12	12	100.00%	0	0	0	0	0	0	0	0	0	4	0.19	0	1	0	79	0	0	0	Ejido La Grandeza	Altamirano	Normal: 4, Delimitación: 8	Ocosingo
231537	0	1	2	10/07/2023	11/07/2023	02,12	97	3	36	36	35	97.22%	13	0	36	0	36	0.13	0	0	0	0	0	0	0	0	0	0	0	0	Cafetal Del 20 De Noviembre	Amatenango de la Frontera	Normal: 36	Comalapa
231538	0	2	6	11/07/2023	12/07/2023	02,12	45	8	45	45	39	86.67%	15	0	69	0	69	0.26	0	0	0	1	0.115	0	1	0	0	0	0	0	Cafetal De Bienestar Social	Amatenango de la Frontera	Normal: 45	Comalapa
231541	0	13	15	10/07/2023	11/07/2023	01,12	40	28	33	33	33	100.00%	11	2	19	0	19	0.08	2	0	2	0	0	0	0	0	0	0	0	30	Parcela De Malpaso	Bella Vista	Normal: 29, Intensivo: 4	Comalapa
231546	0	7	19	10/07/2023	11/07/2023	01,14	88	26	29	29	29	100.00%	0	0	0	0	0	0	0	0	0	4	0.924	0	2	0	17	66	0	10	Ejido El Paraiso	Frontera Comalapa	Normal: 24, Delimitación: 1, Intensivo: 4	Comalapa
231549	0	1	1	11/07/2023	12/07/2023	00,11	31	2	43	43	43	100.00%	9	2	14	0	14	0.02	0	2	2	0	0	0	0	0	0	0	0	0	Parcela Barrio Toquiancito	Siltepec	Normal: 27, Intensivo: 16	Comalapa
231552	0	2	2	10/07/2023	13/07/2023	00,12	81	4	52	52	52	100.00%	10	0	38	0	38	0.05	0	0	0	2	0.076	0	1	0	0	0	0	0	Cafetal De Barrio Mezcales	Siltepec	Normal: 37, Intensivo: 15	Comalapa
231553	0	1	5	12/07/2023	13/07/2023	03,11	3	6	29	29	29	100.00%	22	2	473	0	473	2.5	2	0	2	0	0	0	0	0	0	0	0	0	Cafetal De Hoja Blanca	Amatenango de la Frontera	Normal: 29	Comalapa
231558	0	0	1	12/07/2023	13/07/2023	02,19	27	1	24	24	23	95.83%	0	2	0	0	0	0	2	0	2	0	0	0	0	0	0	0	0	5	San José Obrero	Comitán de Dominguez	Normal: 22, Intensivo: 2	Comitán
231559	0	2	0	12/07/2023	13/07/2023	03,20	35	2	34	34	34	100.00%	1	1	1	0	1	0	1	1	2	0	0	0	0	0	0	0	0	0	San José Las Palmas	Las Margaritas	Normal: 10, Delimitación: 7, Intensivo: 17	Comitán
231560	0	1	3	10/07/2023	13/07/2023	07,21	43	4	19	19	19	100.00%	0	0	0	0	0	0	0	0	0	0	0	0	0	0	0	0	0	10	Santa Ana La Laguna	Las Margaritas	Normal: 10, Delimitación: 6, Intensivo: 3	Comitán
231562	0	4	1	12/07/2023	13/07/2023	07,18	62	5	29	29	29	100.00%	1	0	2	0	2	0.01	0	0	0	0	0	0	0	0	0	0	0	0	Santa Ana el Oriente	La Trinitaria	Normal: 19, Intensivo: 10	Comitán
231563	0	1	2	11/07/2023	13/07/2023	00,26	18	3	31	31	31	100.00%	28	0	503	0	503	2.58	0	0	0	2	0.066	0	2	0	0	0	0	100	Poblado Tenango	Ocosingo	Normal: 9, Delimitación: 12, Intensivo: 10	Ocosingo
231564	0	1	12	11/07/2023	13/07/2023	09,21	77	15	20	20	20	100.00%	0	0	0	0	0	0	0	0	0	2	0.082	0	1	0	0	0	0	0	Ejido las Perlas	Las Margaritas	Normal: 7, Intensivo: 13	Ocosingo
231568	0	0	2	12/07/2023	13/07/2023	-01,09	32	2	75	75	75	100.00%	52	0	762	0	762	1.52	0	0	0	0	0	0	0	0	0	0	0	0	Terreno De Madero	Motozintla	Normal: 60, Intensivo: 15	Soconusco
231569	0	2	0	12/07/2023	13/07/2023	-01,09	21	2	70	70	70	100.00%	40	0	636	0	636	1.36	0	0	0	0	0	0	0	0	0	0	0	0	Villaflores	Motozintla	Normal: 58, Intensivo: 12	Soconusco
231570	0	2	0	11/07/2023	13/07/2023	-03,12	75	2	16	16	16	100.00%	0	0	0	0	0	0	0	0	0	0	0	0	0	0	0	53	0	0	Tramo carretra a Santa Isabel Zijan	Capitán Luis Ángel Vidal	Normal: 16	Frailesca
231572	0	0	2	12/07/2023	13/07/2023	-04,12	15	2	43	43	41	95.35%	23	0	148	0	148	0.5	0	0	0	0	0	0	0	0	0	0	0	0	Cafetal Palenque II	Montecristo de Guerrero	Normal: 29, Delimitación: 14	Frailesca
231573	0	1	0	12/07/2023	13/07/2023	-04,12	36	1	34	34	32	94.12%	19	0	122	0	122	0.52	0	0	0	0	0	0	0	0	0	0	0	0	Cafetales de Palenque II	Montecristo de Guerrero	Normal: 23, Delimitación: 11	Frailesca
231575	1	5	5	13/07/2023	13/07/2023	-05,14	73	11	71	71	71	100.00%	33	0	305	0	305	0.7	0	0	0	2	0.414	0	1	0	15	75	0	0	Rancho Bellavista	Ángel Albino Corzo	Normal: 51, Delimitación: 20	Frailesca

Programa Operativo de Moscas
Actividades a Entradas de la Plaga 2023

Semana 48 (del 26 de noviembre al 02 de diciembre al de 2023)

Entradas	Especimenes			Fecha		Cuad.	km²	Total Detec.	Trampas						Captura						Total fértiles	Muestreo				Liberación terr. (mill.)	Kg. destruídos	Estaciones cebo	Spinosad mezcla (I)		Ubicación del brote		Tipo de trampeo	Centro de Operaciones
	L	H	M	Revisión/Colecta	Identificación				Inst.	Prog.	Rev.	%Rev.	CE	CF	EM	EH	Total Estériles	MTDe	FM	FH		núm.	kg.	Larvas de C.c.	Lug.				Aérea	Terr.	Lugar	Municipio		
231577	0	21	20	11/07/2023	13/07/2023	06,14	47	41	45	45	45	100.00%	26	0	524	0	534	1.66	0	0	0	1	0.09	0	1	0	0	69	0	100	Carretera a Ranchería Alpes	La Concordia	Normal: 29, Delimitación: 16	Fraileska
231578	0	1	1	13/07/2023	14/07/2023	01,29	82	2	26	26	26	100.00%	0	0	0	0	0	0	0	0	0	0	0	0	0	0	0	0	0	0	Bawits Ventana	Chilón	Normal: 14, Intensivo: 12	Ocosingo
231579	0	2	6	13/07/2023	14/07/2023	00,27	79	8	40	40	40	100.00%	33	0	383	0	383	1.47	0	0	0	5	0.132	0	1	0	0	0	0	0	Yutja	Ocosingo	Normal: 18, Delimitación: 5, Intensivo: 17	Ocosingo
231580	0	1	1	12/07/2023	14/07/2023	00,27	39	2	41	41	41	100.00%	25	9	180	0	189	0.71	0	0	0	0	0	0	0	0	0	9	9	0	San josé Eden	Chilón	Normal: 21, Delimitación: 4, Intensivo: 16	Ocosingo
231588	0	2	1	13/07/2023	14/07/2023	02,19	1	3	29	29	29	100.00%	2	0	2	0	2	0.01	0	0	0	0	0	0	0	0	0	0	0	0	Poblado Quija	Comitán de Dominguez	Normal: 19, Intensivo: 10	Comitán
231589	0	2	0	13/07/2023	14/07/2023	06,17	13	2	44	44	44	100.00%	5	3	10	1	11	0.04	4	1	5	0	0	0	0	0	0	0	0	0	Rosario Tierra Blanca	La Trinitaria	Normal: 40, Intensivo: 4	Comitán
231590	0	0	1	13/07/2023	14/07/2023	06,18	92	1	47	47	47	100.00%	3	4	8	1	9	0.03	5	1	6	1	0.239	0	1	0	0	0	0	0	TC a ej Miguel Hidalgo	La Trinitaria	Normal: 35, Intensivo: 12	Comitán
231591	0	3	3	13/07/2023	14/07/2023	05,18	40	6	21	21	21	100.00%	0	1	0	0	0	0	0	1	1	0	0	0	0	0	0	0	0	10	Ejido la Esperanza	La Trinitaria	Normal: 13, Intensivo: 8	Comitán
231592	0	4	33	12/07/2023	14/07/2023	09,18	48	37	43	43	43	100.00%	0	0	0	0	0	0	0	0	0	0	0	0	0	0	0	0	0	0	Cafetal de Nuevo Huixtan	Las Margaritas	Normal: 24, Intensivo: 19	Comitán
231593	0	12	23	13/07/2023	14/07/2023	03,20	58	35	119	119	116	97.48%	1	7	1	0	1	0	1	6	7	0	0	0	0	0	0	46	0	0	Centro	Las Margaritas	Normal: 46, Delimitación: 12, Intensivo: 61	Comitán
231595	0	0	2	12/07/2023	14/07/2023	09,18	39	2	33	33	33	100.00%	0	9	0	0	9	0	0	0	0	0	0	0	0	0	0	9	9	0	Nuevo Huixtan	Las Margaritas	Normal: 21, Intensivo: 12	Comitán
231602	0	38	20	14/07/2023	14/07/2023	03,18	3	58	8	8	8	100.00%	0	1	0	0	0	0	1	0	1	0	0	0	0	0	0	0	0	0	Los Sabinos el Prado	Comitán de Dominguez	Normal: 8	Comitán
231603	0	1	3	14/07/2023	14/07/2023	03,18	21	4	5	5	5	100.00%	0	0	0	0	0	0	0	0	0	0	0	0	0	0	0	0	0	0	Ranchería Corrala	Comitán de Dominguez	Normal: 5	Comitán
231604	2	1	7	14/07/2023	14/07/2023	06,21	49	10	5	5	5	100.00%	0	0	0	0	0	0	0	0	0	0	0	0	0	0	0	0	0	0	Villa Las Rosas	Las Margaritas	Normal: 5	Comitán
231605	0	14	8	13/07/2023	14/07/2023	-03,14	71	25	53	53	53	100.00%	22	9	55	0	55	0.15	0	0	0	3	0.112	0	1	0	4	70	0	0	Finca La victoria	Ángel Albino Corzo	Normal: 40, Delimitación: 13	Fraileska
231607	0	0	5	13/07/2023	14/07/2023	-03,14	82	6	56	56	56	100.00%	24	0	146	0	146	0.38	0	0	0	1	0.052	0	1	0	0	141	0	100	Terreno de Finca Providencia	Ángel Albino Corzo	Normal: 39, Delimitación: 17	Fraileska
231608	0	4	4	13/07/2023	14/07/2023	-03,13	67	8	42	42	41	97.62%	32	0	435	0	435	1.59	0	0	0	1	0.264	0	1	0	10	64	0	0	Camino al Pacayal	Ángel Albino Corzo	Normal: 35, Delimitación: 7	Fraileska
231609	0	1	1	13/07/2023	14/07/2023	-04,13	7	2	48	48	47	97.92%	27	9	202	0	202	0.66	0	0	0	4	0.27	0	2	0	50	0	0	0	Cafetal Finca las Chicharras	Ángel Albino Corzo	Normal: 36, Delimitación: 12	Fraileska
231614	10	1	2	13/07/2023	15/07/2023	00,09	64	13	122	121	121	100.00%	31	0	179	0	179	0.23	0	0	0	0	0	0	0	0	0	0	0	0	Terreno De Los Pinos	Motozintla	Normal: 65, Delimitación: 2, Intensivo: 55	Soconusco
231615	0	0	1	12/07/2023	15/07/2023	00,09	41	1	74	74	74	100.00%	29	0	185	0	185	0.44	0	0	0	0	0	0	0	0	0	0	0	0	Terreno De Chevolcan	Motozintla	Normal: 58, Delimitación: 4, Intensivo: 12	Soconusco
231618	4	0	1	11/07/2023	13/07/2023	03,11	22	5	23	23	23	100.00%	14	0	349	0	349	2.42	0	0	0	1	0.16	0	1	0	0	0	0	0	Las Marías	Amatenango de la Frontera	Normal: 23	Comalapa
231619	4	4	3	13/07/2023	15/07/2023	-01,08	1	11	104	104	103	99.04%	70	9	419	1	420	0.63	0	0	0	0	0	0	0	0	0	0	0	0	Rancho Catalina	Motozintla	Normal: 64, Intensivo: 40	Soconusco
231621	0	0	1	17/07/2023	17/07/2023	03,19	23	1	41	41	41	100.00%	1	5	1	0	1	0	12	2	14	0	0	0	0	0	0	0	0	20	La independencia	La Independencia	Normal: 24, Delimitación: 5, Intensivo: 12	Comitán
231622	0	2	1	17/07/2023	17/07/2023	02,18	69	3	44	44	44	100.00%	0	2	0	0	0	0	1	2	3	0	0	0	0	0	0	0	0	10	Barrio San José	La Trinitaria	Normal: 23, Delimitación: 12, Intensivo: 9	Comitán
231624	0	3	0	17/07/2023	18/07/2023	07,22	95	3	7	7	7	100.00%	0	9	0	0	9	0	0	0	0	0	0	0	0	0	0	9	9	0	Ejido San Juan Bautista	Las Margaritas	Normal: 5, Intensivo: 2	Comitán
231627	0	9	6	17/07/2023	18/07/2023	04,19	61	12	23	23	23	100.00%	1	1	1	0	1	0.01	1	0	1	0	0	0	0	0	0	0	0	0	La Primavera	La Independencia	Normal: 23	Comitán
231628	0	4	8	17/07/2023	18/07/2023	06,18	32	12	29	29	29	100.00%	0	0	0	0	0	0	0	0	0	1	0.118	0	1	0	0	0	0	0	Ejido Ojo de Agua	La Independencia	Normal: 21, Intensivo: 8	Comitán
231629	0	4	7	17/07/2023	18/07/2023	-01,26	40	11	89	89	89	100.00%	62	0	1283	0	1283	2.12	0	0	0	0	0	0	0	0	0	227	0	0	Tramo Carretero a Chilolja	San Juan Cancuc	Normal: 27, Delimitación: 54, Intensivo: 8	Ocosingo
231630	0	3	2	17/07/2023	18/07/2023	-01,26	30	5	86	86	86	100.00%	59	9	1143	0	1143	1.97	0	0	0	0	0	0	0	0	0	0	0	100	Barrio Pocotsil	Tenejapa	Normal: 23, Delimitación: 55, Intensivo: 8	Ocosingo
231632	0	0	1	18/07/2023	18/07/2023	02,07	20	1	53	53	53	100.00%	0	0	0	0	0	0	0	0	0	0	0	0	0	0	0	0	0	0	Ejido Agua Caliente	Cacahoatán	Normal: 37, Intensivo: 16	Soconusco
231635	0	0	4	18/07/2023	19/07/2023	-06,14	39	4	57	57	57	100.00%	32	0	445	0	445	1.13	0	0	0	0	0	0	0	0	13	0	0	100	Carretera el Pacayal del Ejido Queretaro	La Concordia	Normal: 39, Delimitación: 18	Fraileska
231636	0	3	7	17/07/2023	19/07/2023	-06,14	20	10	19	19	19	100.00%	0	9	0	0	9	0	0	0	0	0	0	0	0	0	0	9	9	0	Rancho las Gardenias	La Concordia	Normal: 19	Fraileska
231640	0	22	72	17/07/2023	19/07/2023	-04,21	72	94	16	16	16	100.00%	0	4	0	0	0	0	11	2	13	0	0	0	0	0	0	0	0	0	Saltillo	Las Margaritas	Normal: 4, Delimitación: 12	Comitán
231641	0	3	1	10/07/2023	19/07/2023	-04,21	62	4	11	11	11	100.00%	0	4	0	0	0	0	11	2	13	0	0	0	0	0	0	0	0	0	Saltillo	Las Margaritas	Delimitación: 11	Comitán
231644	3	0	8	17/07/2023	17/07/2023	16,17	8	11	21	21	21	100.00%	0	0	0	0	0	0	0	0	0	11	1.232	0	2	0	16	5	0	0	Ejido Nueva Union	Benemérito de las Américas	Normal: 8, Intensivo: 13	Palenque
231657	0	2	1	18/07/2023	19/07/2023	-05,14	57	3	94	94	91	96.81%	48	0	646	0	646	1.18	0	0	0	0	0	0	0	0	2	0	0	0	Tramo Carretero a Monte Redondo	Ángel Albino Corzo	Normal: 65, Delimitación: 29	Fraileska
231661	10	0	5	19/07/2023	19/07/2023	-04,14	75	10	55	55	55	100.00%	27	0	175	0	175	0.53	0	0	0	0	0	0	0	0	0	107	0	0	Vereda Rancho San Juan	Ángel Albino Corzo	Normal: 45, Delimitación: 5	Fraileska
231662	0	9	16	17/07/2023	19/07/2023	-05,14	74	24	87	87	85	97.70%	40	0	316	0	316	0.62	0	0	0	0	0	0	0	0	0	87	0	0	Cafetal Ejido Palestina el Corchal	Ángel Albino Corzo	Normal: 59, Delimitación: 28	Fraileska
231663	0	1	1	17/07/2023	19/07/2023	00,09	38	2	106	106	106	100.00%	17	9	33	0	33	0.05	0	0	0	0	0	0	0	0	0	9	9	0	27 De Octubre	Motozintla	Normal: 30, Delimitación: 53, Intensivo: 23	Soconusco
231664	0	0	2	17/07/2023	19/07/2023	00,09	15	2	42	42	42	100.00%	6	0	7	0	7	0.03	0	0	0	0	0	0	0	0	0	0	0	0	San Miguel	Motozintla	Normal: 18, Delimitación: 22, Intensivo: 2	Soconusco
231665	0	0	1	17/07/2023	20/07/2023	-01,07	45	1	72	72	72	100.00%	0	0	0	0	0	0	0	0	0	0	0	0	0	0	0	0	0	0	Cantón Soledad	Tapachula	Normal: 54, Intensivo: 18	Soconusco
231666	3	1	5	18/07/2023	20/07/2023	00,07	42	9	99	99	99	100.00%	19	0	52	1	53	0.08	0	0	0	5	0.278	0	2	0	0	0	0	0	Genova	Tapachula	Normal: 59, Delimitación: 12, Intensivo: 28	Soconusco
231667	0	1	1	17/07/2023	18/07/2023	00,12	58	2	38	38	38	100.00%	7	9	13	0	13	0.04	0	0	0	0	0	0	0	0	0	0	0	0	Parcela De Rinconada	Bella Vista	Normal: 33, Intensivo: 5	Comalapa
231668	8	0	2	17/07/2023	18/07/2023	01,13	20	10	33	33	31	93.94%	1	0	1	0	1	0	0	0	0	4	0.486	0	2	0	0	0	0	0	Parcela Lázaro Cárdenas	Chicomuselo	Normal: 31, Intensivo: 2	Comalapa
231670	0	1	0	18/07/2023	19/07/2023	-02,14	40	1	21	21	19	90.48%	0	0	0	0	0	0	0	0	0	0	0	0	0	0	0	0	0	0	Ejido Nuevo Tenejapa	Chicomuselo	Normal: 21	Comalapa
231671	0	1	0	17/07/2023	19/07/2023	-03,14	59	1	20	20	20	100.00%	0	9	0	0	9	0	0	0	0	0	0	0	0	0	0	9	9	0	Parcela Del Ejido La Unión	Chicomuselo	Normal: 20	Comalapa
231672	0	2	4	18/07/2023	19/07/2023	-03,14	68	6	13	13	13	100.00%	0	0	0	0	0	0	0	0	0	1	0.182	0	1	0	0	0	0	0	Malpaso	Chicomuselo	Normal: 13	Comalapa
231676	0	1	2	19/07/2023	20/07/2023	-04,20	77	3	20	20	20	100.00%	0	0	0	0	0	0	0	0	0	0	0	0	0	0	0	0	0	0	Ejido San Juan Penaná	Las Margaritas	Normal: 14, Intensivo: 6	Comitán
231677	0	0	1	19/07/2023	20/07/2023	05,17	33	1	4	4	4	100.00%	1	0	4	0	4	0.14	0	0	0	1	0.086	0	1	0	0	0	0	0	Terracería al banco de grava de Morelos	La Trinitaria	Normal: 1, Delimitación: 3	Comitán
231678	0	1	0	19/07/2023	20/07/2023	05,18	15	1	60	60	60	100.00%	0	2	0	0	0	0	1	1	2	0	0	0	0	0	0	0	0	0	Cafetal del Ej Porvenir Agrarista	La Trinitaria	Normal: 38, Delimitación: 13, Intensivo: 9	Comitán
231686	0	0	9	19/07/2023	20/07/2023	01,26	66	9	81	81	81	100.00%	64	1	1536	0	1536	3.03	0	1	1	0	0	0	0	0	0	113	0	350	Cafetal Abasolo la Esperanza	Ocosingo	Normal: 24, Delimitación: 34, Intensivo: 23	Ocosingo
231694	0	1	1	17/07/2023	20/07/2023	-02,08	16	2	66	66	65	98.48%	30	0	294	0	294	0.74	0	0	0	0	0	0	0	0	0	0	0	0	Fracción Nueva Europa	Huixtla	Normal: 57, Delimitación: 4, Intensivo: 5	Soconusco
231695	0	6	3	17/07/2023	20/07/2023	-02,08	15	9	61	61	60	98.36%	27	9	220	0	229	0.56	0	0	0	0	0	0	0	0	0	9	9	0	Ejido Estrella Roja	Huixtla	Normal: 53, Delimitación: 4, Intensivo: 4	Soconusco
231697	0	3	14	18/07/2023	20/07/2023	-01,09	43	17	87	87	87	100.00%	61	0	622	0	622	1.07	0	0	0	0	0	0	0	0	0	0	0	50	Parcela De Madero	Motozintla	Normal: 57, Intensivo: 30	Soconusco
231699	0	1	0	17/07/2023	20/07/2023	00,09	46	1	128	128	128	100.00%	12	0	23	0	23	0.03	0	0	0	0	0	0	0	0	0	0	0	0	Nuevo Chiapas	Motozintla	Normal: 35, Delimitación: 45, Intensivo: 48	Soconusco
231702	4	0	0	19/07/2023	20/07/2023	00,13	98	4	26	26	26	100.00%	8	9	142	0	142	0.67	0	0	0	0	0	0	0	0	0	0	0	0	Cafetal De La Noria	Bella Vista	Normal: 23, Intensivo: 3	Comalapa

Programa Operativo de Moscas
Actividades a Entradas de la Plaga 2023

Semana 48 (del 26 de noviembre al 02 de diciembre al de 2023)

Entradas	Especimenes			Fecha		Cuad.	km^2	Total Detec.	Trampas						Captura						Total fértiles	Muestreo				Liberación terr. (mill.)	Kg. destruídos	Estaciones cebo	Spinosad mezcla (I)		Ubicación del brote		Tipo de trampeo	Centro de Operaciones
	L	H	M	Revisión/Colecta	Identificación				Inst.	Prog.	Rev.	%Rev.	CE	CF	EM	EH	Total Estériles	MTDe	FM	FH		núm.	kg.	Larvas de C.c.	Lug.				Aérea	Terr.	Lugar	Municipio		
231703	0	2	0	19/07/2023	21/07/2023	02,11	36	2	44	44	28	65.91%	9	0	60	0	60	0.16	0	0	0	0	0	0	0	0	0	0	0	0	Cafetal De Miguel Hidalgo	Amatenango de la Frontera	Normal: 44	Comalapa
231705	0	1	1	18/07/2023	21/07/2023	00,08	4	2	72	72	69	95.83%	31	0	392	0	392	0.86	0	0	0	0	0	0	0	0	0	0	0	0	Ranchería La Sombra	Motozintla	Normal: 62, Intensivo: 10	Soconusco
231706	0	3	0	18/07/2023	21/07/2023	-02,09	86	3	73	73	72	98.63%	27	0	265	0	265	0.5	0	0	0	0	0	0	0	0	0	0	0	0	Fraccion Las Nubes	Escuintla	Normal: 61, Delimitación: 4, Intensivo: 8	Soconusco
231709	0	0	1	20/07/2023	21/07/2023	01,25	84	1	0	0	0	0%	0	0			0	0			0	0	0	0	0	0	0	0	0	0	Jancosh	Oxchuc		Ocosingo
231710	0	0	1	20/07/2023	21/07/2023	02,19	37	1	30	30	29	96.67%	0	1	0	0	0	0	2	1	3	0	0	0	0	0	0	0	0	0	San José Obrero	Comitán de Dominguez	Normal: 28, Intensivo: 2	Comitán
231711	0	0	11	20/07/2023	21/07/2023	08,21	62	11	5	5	5	100.00%	0	0	0	0	0	0	0	0	0	0	0	0	0	0	0	0	0	0	Parcela de Santa Lucia Ojo de Agua	Las Margaritas	Normal: 5	Comitán
231712	0	6	4	20/07/2023	21/07/2023	06,17	3	10	46	46	46	100.00%	5	4	10	1	11	0.03	5	1	6	0	0	0	0	0	0	0	0	0	Ranchería Tierra Blanca	La Trinitaria	Normal: 42, Intensivo: 4	Comitán
231713	0	1	1	20/07/2023	21/07/2023	04,21	2	2	28	28	26	92.86%	0	2	0	0	0	0	2	0	2	0	0	0	0	0	0	0	0	10	Parcela del Ejido Rafael Ramirez	Las Margaritas	Normal: 9, Delimitación: 16, Intensivo: 3	Comitán
231714	0	1	1	20/07/2023	21/07/2023	02,19	30	2	67	67	67	100.00%	3	0	3	0	3	0.01	0	0	0	0	0	0	0	0	0	0	0	5	Barrio La Cueva	Comitán de Dominguez	Normal: 35, Delimitación: 1, Intensivo: 31	Comitán
231715	0	0	2	21/07/2023	21/07/2023	02,18	6	2	15	15	15	100.00%	0	0	0	0	0	0	0	0	0	0	0	0	0	0	0	0	0	0	Jatón Chacaljemel	Comitán de Dominguez	Normal: 15	Comitán
231718	0	2	4	20/07/2023	21/07/2023	01,12	18	6	38	38	38	100.00%	15	9	76	0	76	0.3	0	0	0	0	0	0	0	0	0	0	69	9	Barrio El Oasis	Bella Vista	Normal: 38	Comalapa
231719	0	3	6	19/07/2023	21/07/2023	00,13	93	9	49	49	27	55.10%	2	0	10	0	10	0.03	0	0	0	0	0	0	0	0	0	0	0	0	105 Cafetal De Nuevo Pacayal	Bella Vista	Normal: 33, Intensivo: 16	Comalapa
231720	0	0	1	20/07/2023	21/07/2023	04,21	4	1	26	26	16	61.54%	0	1	0	0	0	0	1	0	1	0	0	0	0	0	0	0	0	0	Ejido Aquiles Serdan	Las Margaritas	Normal: 9, Delimitación: 17	Comitán
231728	1	0	1	20/07/2023	21/07/2023	-01,28	79	2	48	48	47	97.92%	14	0	44	0	44	0.14	0	0	0	0	0	0	0	0	0	0	65	0	10 Santa Barbara Primera Fraccion	Sitalá	Normal: 27, Delimitación: 4, Intensivo: 17	Ocosingo
231729	8	1	0	21/07/2023	21/07/2023	01,25	38	7	44	44	44	100.00%	19	9	145	0	145	0.51	0	0	0	0	0	0	0	0	0	0	98	0	0 Cafetal de Campo Virgen	Ocosingo	Normal: 15, Delimitación: 10, Intensivo: 19	Ocosingo
231730	0	9	12	19/07/2023	21/07/2023	00,09	39	21	90	90	90	100.00%	15	0	31	0	31	0.05	0	0	0	0	0	0	0	0	0	0	0	0	Tejeria	Motozintla	Normal: 29, Delimitación: 51, Intensivo: 10	Soconusco
231731	0	0	2	19/07/2023	21/07/2023	-02,08	66	2	49	49	47	95.92%	9	0	40	0	40	0.12	0	0	0	0	0	0	0	0	0	0	0	0	Ejido Morelos	Huixtla	Normal: 49	Soconusco
231732	0	0	1	18/07/2023	21/07/2023	00,08	26	1	72	72	70	97.22%	20	9	297	0	297	0.63	0	0	0	0	0	0	0	0	0	0	0	0	Loma Linda	Motozintla	Normal: 58, Intensivo: 14	Soconusco
231733	0	0	1	20/07/2023	21/07/2023	00,08	6	1	71	71	68	95.77%	26	0	412	0	412	0.89	0	0	0	0	0	0	0	0	0	0	0	0	Etzumu	Motozintla	Normal: 56, Intensivo: 15	Soconusco
231734	5	0	8	21/07/2023	21/07/2023	00,07	67	5	103	103	103	100.00%	0	0	0	0	0	0	0	0	0	0	0	0	0	0	0	0	0	0	Finca San Nicolas	Tapachula	Normal: 60, Intensivo: 43	Soconusco
231736	0	6	4	19/07/2023	21/07/2023	-06,14	38	10	55	55	55	100.00%	29	0	454	0	454	1.18	0	0	0	0	0	0	0	0	0	21	73	0	0 Carretera el Pacayal del Ejido Queretaro	La Concordia	Normal: 39, Delimitación: 16	Frailesca
231737	0	2	8	19/07/2023	21/07/2023	-05,14	59	10	66	66	65	98.48%	37	9	674	0	674	1.62	0	0	0	0	0	0	0	0	0	12	148	0	50 Finca Monteverde	Ángel Albino Corzo	Normal: 47, Delimitación: 19	Frailesca
231739	0	1	5	19/07/2023	21/07/2023	-04,12	35	6	34	34	32	94.12%	19	0	122	0	122	0.52	0	0	0	0	0	0	0	0	0	0	0	0	La Mezcalada	Montecristo de Guerrero	Normal: 22, Delimitación: 12	Frailesca
231740	0	6	1	20/07/2023	21/07/2023	-06,14	18	7	36	36	36	100.00%	16	0	143	0	143	0.57	0	0	0	0	0	0	0	0	0	11	69	0	Carretera a Rancheria Santa Fe las Brisas de Ejido Queretaro	La Concordia	Normal: 26, Delimitación: 10	Frailesca
231744	0	1	1	19/07/2023	22/07/2023	-03,12	31	2	46	45	44	97.78%	22	9	426	0	426	1.45	0	0	0	0	0	0	0	0	0	0	69	9	0 Tramo Carretero a Barrio Salinas	Capitán Luis Ángel Vidal	Normal: 28, Delimitación: 17	Frailesca
231745	0	12	10	20/07/2023	22/07/2023	-05,14	63	22	80	80	80	100.00%	34	0	307	0	307	0.63	0	0	0	0	0	0	0	0	0	5	142	0	0 Camino a Rancho los Albores	Ángel Albino Corzo	Normal: 58, Delimitación: 22	Frailesca
231746	0	6	10	20/07/2023	22/07/2023	-05,14	34	16	63	63	63	100.00%	20	0	186	0	186	0.49	0	0	0	0	0	0	0	0	0	8	160	0	0 Carretera a Raspón Bajo Ejido Nueva Palestina	Ángel Albino Corzo	Normal: 50, Delimitación: 13	Frailesca
231747	0	0	1	20/07/2023	22/07/2023	-05,13	27	1	35	35	35	100.00%	13	0	169	0	169	0.8	0	0	0	0	0	0	0	0	0	0	40	0	0 Tramo Carretero Rancheria San Antonio a Nueva Colombia	Ángel Albino Corzo	Normal: 26, Delimitación: 9	Frailesca
231748	0	0	2	19/07/2023	22/07/2023	-04,12	14	2	44	44	44	100.00%	24	9	143	0	143	0.45	0	0	0	1	0.09	0	1	0	0	0	0	0	0 Terreno Finca los Gatos	Montecristo de Guerrero	Normal: 31, Delimitación: 13	Frailesca
231750	3	2	1	22/07/2023	24/07/2023	-02,09	91	6	70	70	70	100.00%	11	0	15	0	15	0.03	0	0	0	2	0.139	0	1	0	0	0	0	0	0 Parcelas Del Ejido Nuevo Llano Grande	Escuintla	Normal: 53, Delimitación: 5, Intensivo: 12	Soconusco
231752	0	1	1	24/07/2023	24/07/2023	-04,14	78	2	67	67	67	100.00%	29	0	126	0	126	0.29	0	0	0	0	0	0	0	0	0	1.5	0	0	0 Cafetal de Jerusalen	Ángel Albino Corzo	Normal: 51, Delimitación: 16	Frailesca
231753	0	5	6	24/07/2023	25/07/2023	00,26	99	11	54	54	53	98.15%	35	2	397	0	397	1.26	0	2	2	0	0	0	0	0	0	0	0	9	100 Nich Centro Corralito	Oxchuc	Normal: 21, Delimitación: 26, Intensivo: 7	Ocosingo
231754	0	2	1	24/07/2023	25/07/2023	02,26	66	3	75	75	75	100.00%	1	0	1	0	1	0	0	0	0	3	0.108	0	3	0	0	0	0	0	50 Cafetal Ejido del 15 de Marzo	Ocosingo	Normal: 28, Delimitación: 19, Intensivo: 28	Ocosingo
231755	0	1	1	24/07/2023	25/07/2023	01,27	52	2	78	78	78	100.00%	44	0	776	0	776	1.6	0	0	0	0	0	0	0	0	0	0	0	0	0 Cafetal del Ejido Mequeja	Chilón	Normal: 22, Delimitación: 18, Intensivo: 38	Ocosingo
231756	0	0	1	24/07/2023	25/07/2023	01,26	8	1	36	36	36	100.00%	27	0	419	0	419	1.72	0	0	0	3	0.132	0	1	0	0.046	0	0	0	0 Cafetal de la Ranchería San Pedro Jomalchen	Ocosingo	Normal: 18, Delimitación: 1, Intensivo: 17	Ocosingo
231757	8	0	1	24/07/2023	25/07/2023	04,24	41	9	53	53	53	100.00%	0	0	0	0	0	0	0	0	0	23	0.468	0	1	0	159	107	0	0	0 Ejido Laguna	Altamirano	Normal: 22, Delimitación: 7, Intensivo: 24	Ocosingo
231758	0	1	1	24/07/2023	25/07/2023	-02,26	79	2	47	47	47	100.00%	33	0	419	0	419	1.26	0	0	0	1	0.024	0	1	0	0	0	93	0	75 Yoshib	Oxchuc	Normal: 22, Delimitación: 19, Intensivo: 6	Ocosingo
231761	5	2	8	24/07/2023	25/07/2023	-03,14	80	15	64	64	63	98.44%	30	0	104	0	104	0.25	0	0	0	0	0	0	0	0	0	1.5	0	0	0 Cafetal Altamira	Ángel Albino Corzo	Normal: 45, Delimitación: 19	Frailesca
231762	0	0	10	24/07/2023	25/07/2023	-05,14	79	10	61	61	60	98.36%	29	9	414	0	414	1.07	0	0	0	0	0	0	0	0	0	4	103	9	50 Cafetal de Rancho la Loma	Ángel Albino Corzo	Normal: 42, Delimitación: 19	Frailesca
231763	0	0	3	24/07/2023	24/07/2023	04,19	52	3	12	12	12	100.00%	0	0	0	0	0	0	0	0	0	0	0	0	0	0	0	0	0	0	0 Cafetal de la Primavera	La Independencia	Normal: 12	Comitán
231764	0	1	0	24/07/2023	24/07/2023	05,19	63	1	34	34	34	100.00%	0	4	0	0	0	0	2	4	6	0	0	0	0	0	0	5	0	0	0 Cafetal de El Triunfo sitio San Vicente	La Independencia	Normal: 22, Intensivo: 12	Comitán
231767	0	1	0	24/07/2023	25/07/2023	01,18	26	1	62	62	62	100.00%	0	0	0	0	0	0	0	0	0	0	0	0	0	0	0	0	0	0	20 Barrio Candelaria	Tzimol	Normal: 22, Delimitación: 19, Intensivo: 21	Comitán
231768	0	1	0	24/07/2023	25/07/2023	-01,20	18	1	15	15	15	100.00%	0	0	0	0	0	0	0	0	0	0	0	0	0	0	0	0	0	0	0 Parque Recreativo Aguas Azufradas	Las Rosas	Normal: 15	Comitán
231769	0	0	3	24/07/2023	25/07/2023	00,18	55	3	3	3	3	100.00%	0	0	0	0	0	0	0	0	0	0	0	0	0	0	0	0	0	0	0 Ejido Reforma	Tzimol	Normal: 3	Comitán
231773	0	5	1	24/07/2023	24/07/2023	09,27	20	6	33	33	33	100.00%	0	0	0	0	0	0	0	0	0	11	0.985	0	1	0	15	54	0	0	0 Ejido Sibal	Ocosingo	Normal: 11, Delimitación: 12, Intensivo: 10	Palenque
231775	0	1	1	24/07/2023	25/07/2023	-05,14	78	2	83	83	80	96.39%	41	9	506	0	506	1.04	0	0	0	0	0	0	0	0	10	136	9	0	0 Camino a las Nubes	Ángel Albino Corzo	Normal: 54, Delimitación: 29	Frailesca
231779	0	6	2	24/07/2023	26/07/2023	-07,13	13	8	37	37	37	100.00%	0	0	0	0	0	0	0	0	0	0	0	0	0	0	0	0	0	0	0 Pante Tijerilla	La Concordia	Normal: 37	Frailesca
231782	0	0	8	25/07/2023	26/07/2023	00,07	45	8	133	133	133	100.00%	4	0	4	0	4	0	0	0	0	0	0	0	0	0	0	0	0	0	0 Fracción San Antonio	Tapachula	Normal: 61, Delimitación: 12, Intensivo: 60	Soconusco
231783	0	1	3	25/07/2023	26/07/2023	02,18	35	4	25	25	25	100.00%	1	0	1	0	1	0.01	0	0	0	5	0.218	0	1	0	415	0	0	0	50 Francisco Sarabia	Comitán de Dominguez	Normal: 19, Intensivo: 6	Comitán
231785	0	2	1	25/07/2023	26/07/2023	03,18	68	3	50	50	50	100.00%	0	2	0	0	0	0	1	2	3	0	0	0	0	0	0	0	0	0	0 Barrio San José	La Trinitaria	Normal: 25, Delimitación: 16, Intensivo: 9	Comitán
231792	0	3	5	26/07/2023	26/07/2023	03,19	87	9	20	20	20	100.00%	0	3	0	0	0	0	2	2	4	0	0	0	0	0	0	0	0	0	0 Chentón	La Independencia	Normal: 14, Delimitación: 6	Comitán
231793	0	2	8	26/07/2023	26/07/2023	04,18	0	10	30	30	30	100.00%	1	1	1	0	1	0	1	0	1	0	0	0	0	0	0	0	0	0	0 Emiliano Zapata	La Independencia	Normal: 21, Delimitación: 6, Intensivo: 3	Comitán
231794	0	3	9	25/07/2023	26/07/2023	-05,14	37	12	64	64	64	100.00%	38	9	646	0	646	1.66	0	0	0	1	0.372	0	1	0	4	128	9	0	0 Carretera Zona Guíneo Morado Ejido Nueva Palestina	Ángel Albino Corzo	Normal: 53, Delimitación: 11	Frailesca
231795	0	1	1	25/07/2023	26/07/2023	-05,14	46	2	80	80	78	97.50%	37	7	307	0	307	0.68	0	0	0	1	0.064	0	1	0	0	0	0	0	0 Camino De Palestina A Porvenir	Ángel Albino Corzo	Normal: 58, Delimitación: 22	Frailesca
231798	0	7	5	26/07/2023	27/07/2023	01,27	80	12	41	41	41	100.00%	38	0	620	0	620	2.26	0	0	0	0	0	0	0	0	0	0	59	0	100 Yutja	Ocosingo	Normal: 17, Delimitación: 8, Intensivo: 16	Ocosingo
231799	0	0	1	26/07/2023	27/07/2023	-04,13	32	1	56	56	56	100.00%	34	0	194	0	194	0.57	0	0	0	0	0	0	0	0	0	0	0	0	0 La Cumbre	Montecristo de Guerrero	Normal: 20, Delimitación: 36	Frailesca

Departamento de Información

Programa Operativo de Moscas
Actividades a Entradas de la Plaga 2023

Semana 48 (del 26 de noviembre al 02 de diciembre al de 2023)

Entradas	Especimenes			Fecha		Cuad.	km^2	Total Detec.	Trampas						Captura						Total fértiles	Muestreo				Liberación terr. (mill.)	Kg. destruídos	Estaciones cebo	Spinosad mezcla (I)		Ubicación del brote		Tipo de trampeo	Centro de Operaciones
	L	H	M	Revisión/Colecta	Identificación				Inst.	Prog.	Rev.	%Rev.	CE	CF	EM	EH	Total Estériles	MTDe	FM	FH		núm.	kg.	Larvas de C.c.	Lug.				Aérea	Terr.	Lugar	Municipio		
231800	0	5	6	26/07/2023	27/07/2023	06,14	27	11	44	44	44	100.00%	20	0	379	0	379	1.23	0	0	0	0	0	0	0	0	18	0	0	0	Carretera a Ranchería Santa Fe de Ejido Queretaro	La Concordia	Normal: 32, Delimitación: 12	Fraileseca
231808	1	0	2	27/07/2023	27/07/2023	03,27	8	3	54	54	54	100.00%	0	1	0	0	0	0	1	0	1	10	0.972	0	1	0	50	101	0	0	Cafetal del Ejido Pojcol Santiago	Chilón	Normal: 13, Delimitación: 41	Ocosingo
231809	0	0	2	26/07/2023	27/07/2023	10,21	85	2	25	25	25	100.00%	0	0	0	0	0	0	0	0	0	0	0	0	0	0	0	0	0	0	Nueva Providencia	Las Margaritas	Normal: 16, Intensivo: 9	Ocosingo
231810	0	1	0	26/07/2023	27/07/2023	-01,27	33	1	17	17	17	100.00%	6	9	189	0	189	1.6	0	0	0	0	0	0	0	0	0	9	0	0	Chankolom	San Juan Cancuc	Normal: 17	Ocosingo
231813	0	1	2	25/07/2023	27/07/2023	01,09	31	3	50	50	50	100.00%	7	0	10	0	10	0.03	0	0	0	0	0	0	0	0	0	0	0	25	Las Canoas	Motozintla	Normal: 26, Delimitación: 16, Intensivo: 8	Soconusco
231814	0	0	1	25/07/2023	27/07/2023	00,09	14	1	52	52	52	100.00%	5	0	6	0	6	0.02	0	0	0	0	0	0	0	0	0	0	0	0	Benito Juarez	Motozintla	Normal: 20, Delimitación: 22, Intensivo: 10	Soconusco
231819	0	1	0	26/07/2023	27/07/2023	06,18	94	1	31	31	31	100.00%	4	1	9	1	10	0.05	1	0	1	0	0	0	0	0	0	0	0	0	Rancheria Rosario Tierra Blanca	La Trinitaria	Normal: 29, Intensivo: 2	Comitán
231820	0	14	11	26/07/2023	27/07/2023	05,19	3	25	2	2	2	100.00%	0	1	0	0	0	0	0	1	1	0	0	0	0	0	0	0	0	0	Cafetal de Santa Rosa	Las Margaritas	Normal: 2	Comitán
231821	0	1	0	26/07/2023	27/07/2023	05,17	43	1	13	13	13	100.00%	5	1	10	0	10	0.11	2	0	2	0	0	0	0	0	0	0	0	0	Basurero Morelos	La Trinitaria	Normal: 9, Delimitación: 3, Intensivo: 1	Comitán
231826	0	9	10	26/07/2023	27/07/2023	-05,14	44	19	79	79	77	97.47%	27	0	210	0	210	0.45	0	0	0	0	0	0	0	0	12	68	0	0	Cafetal Ranchería Guadalajara Palestina	Ángel Albino Corzo	Normal: 55, Delimitación: 24	Fraileseca
231828	0	3	1	26/07/2023	28/07/2023	00,28	60	4	52	52	51	98.08%	16	9	59	0	59	0.17	0	0	0	2	0.086	0	2	0	9	147	9	0	Santa Cruz El Recreo	Sitalá	Normal: 26, Delimitación: 8, Intensivo: 18	Ocosingo
231832	0	1	2	27/07/2023	28/07/2023	-04,19	68	6	20	20	20	100.00%	0	7	0	0	0	0	0	0	0	0	0	0	0	0	16	74	0	10	Ejido Paraiso del Grijalva	Venustiano Carranza	Normal: 3, Delimitación: 17	Comitán
231833	0	0	7	24/07/2023	28/07/2023	12,20	21	7	23	23	0	0.00%	0	0	0	0	0	0	0	0	0	0	0	0	0	0	0	0	0	0	Ejido Chumcerro	Ocosingo	Normal: 7, Intensivo: 16	Comitán
231835	9	10	6	27/07/2023	28/07/2023	-01,08	7	25	55	55	55	100.00%	32	0	285	0	285	0.78	0	0	0	0	0	0	0	0	0	0	0	0	Rancho Bella Vista	Motozintla	Normal: 49, Intensivo: 6	Soconusco
231836	0	1	1	27/07/2023	28/07/2023	01,28	72	2	52	52	52	100.00%	9	9	27	0	27	0.08	0	0	0	0	0	0	0	0	0	0	0	0	Gololton	Chilón	Normal: 30, Intensivo: 22	Ocosingo
231837	3	0	5	27/07/2023	28/07/2023	01,29	35	9	26	25	22	88.00%	0	0	0	0	0	0	0	0	0	9	0.318	0	3	0	40	0	0	30	San Francisco Chamenjá	Chilón	Normal: 9, Delimitación: 17	Ocosingo
231838	0	0	1	26/07/2023	28/07/2023	-01,09	33	1	67	67	67	100.00%	44	0	469	0	469	1.04	0	0	0	0	0	0	0	0	0	0	0	0	Parcela Nuevo Ixtepec	Motozintla	Normal: 52, Intensivo: 15	Soconusco
231840	0	1	0	27/07/2023	28/07/2023	-01,12	80	1	13	13	13	100.00%	6	9	35	0	35	0.19	0	0	0	0	0	0	0	0	0	9	9	0	Cafetal Barrio Los Angeles	Honduras de la Sierra	Normal: 13	Comalapa
231842	0	4	1	28/07/2023	28/07/2023	02,19	22	5	80	80	80	100.00%	4	0	5	0	5	0.01	0	0	0	0	0	0	0	0	0	0	0	0	Barrio de San Antonio	Comitán de Dominguez	Normal: 45, Delimitación: 1, Intensivo: 34	Comitán
231844	0	0	2	28/07/2023	28/07/2023	04,18	64	2	18	18	18	100.00%	0	2	0	0	0	0	3	1	4	0	0	0	0	0	0	0	0	0	Ejido Unión Juárez	La Trinitaria	Normal: 14, Intensivo: 4	Comitán
231846	0	2	6	26/07/2023	27/07/2023	03,11	11	8	44	44	40	90.91%	27	2	607	0	607	2.42	2	0	2	4	1.345	0	1	0	0	0	0	0	Parcela El Retiro	Amatenango de la Frontera	Normal: 44	Comalapa
231847	0	1	0	24/07/2023	26/07/2023	-01,11	40	1	31	31	31	100.00%	19	9	151	0	151	0.35	0	0	0	0	0	0	0	0	0	0	0	0	El Mango	Honduras de la Sierra	Normal: 26, Intensivo: 5	Comalapa
231849	0	0	1	25/07/2023	26/07/2023	00,11	10	1	81	81	81	100.00%	21	1	63	0	63	0.06	0	1	1	0	0	0	0	0	0	0	0	0	Cafetal De Barrio La Laguna	Siltepec	Normal: 42, Intensivo: 39	Comalapa
231854	0	4	1	28/07/2023	28/07/2023	-07,14	18	5	18	18	18	100.00%	0	0	0	0	0	0	0	0	0	0	0	0	0	0	0	0	0	0	Carretera Rancho Fracción Olvido	La Concordia	Normal: 18	Fraileseca
231855	0	5	6	27/07/2023	28/07/2023	-07,14	68	11	30	30	30	100.00%	1	9	1	0	1	0	0	0	0	2	0.27	0	1	0	2	101	9	25	Cafetal de Plan Libertad Baja	La Concordia	Normal: 30	Fraileseca
231856	0	2	1	27/07/2023	28/07/2023	-07,14	78	3	26	26	26	100.00%	1	0	1	0	1	0.01	0	0	0	2	0.258	0	1	0	0	93	0	25	Cafetal de Plan Libertad Baja	La Concordia	Normal: 26	Fraileseca
231862	0	0	4	27/07/2023	29/07/2023	-04,12	9	4	31	31	29	93.55%	15	0	252	0	252	1.17	0	0	0	0	0	0	0	0	0	72	0	0	Rancho Sinaloa	Montecristo de Guerrero	Normal: 25, Delimitación: 6	Fraileseca
231864	0	10	3	27/07/2023	29/07/2023	-04,15	5	13	26	26	26	100.00%	0	0	0	0	0	0	0	0	0	0	0	0	0	0	25	66	0	100	Ejido Reforma	La Concordia	Normal: 11, Delimitación: 11, Intensivo: 4	Fraileseca
231867	0	0	2	31/07/2023	01/08/2023	00,28	55	2	70	70	70	100.00%	25	9	173	0	173	0.38	0	0	0	0	0	0	0	0	0	0	0	0	Santa Cruz La Reforma	Chilón	Normal: 30, Delimitación: 8, Intensivo: 32	Ocosingo
231869	0	1	5	31/07/2023	01/08/2023	-04,14	89	7	69	69	68	98.55%	32	0	124	0	124	0.28	0	0	0	0	0	0	0	0	0	0	0	0	Cafetal Ejido Jerusalen	Ángel Albino Corzo	Normal: 48, Delimitación: 21	Fraileseca
231870	0	0	4	31/07/2023	01/08/2023	-05,14	87	4	81	81	78	96.30%	35	0	368	0	368	0.79	0	0	0	0	0	0	0	0	3	254	0	0	Finca Liquidambar	Ángel Albino Corzo	Normal: 56, Delimitación: 25	Fraileseca
231871	0	2	1	31/07/2023	01/08/2023	03,19	12	3	43	43	43	100.00%	1	4	1	0	1	0	12	1	13	0	0	0	0	0	0	9	9	10	Chitija	Comitán de Dominguez	Normal: 24, Delimitación: 7, Intensivo: 12	Comitán
231872	0	1	0	31/07/2023	01/08/2023	-01,21	96	1	8	8	8	100.00%	0	0	0	0	0	0	0	0	0	0	0	0	0	0	0	0	0	0	Barrio Santa Cruz	Las Rosas	Normal: 8	Comitán
231873	0	1	0	31/07/2023	01/08/2023	-02,22	17	1	19	19	19	100.00%	0	0	0	0	0	0	0	0	0	0	0	0	0	0	0	0	0	0	Barrio Amarillo	Teopisca	Normal: 12, Delimitación: 7	Comitán
231874	0	0	1	31/07/2023	01/08/2023	02,23	79	1	55	55	55	100.00%	0	1	0	0	0	0	1	0	1	2	0.258	0	1	0	9	24	0	20	El Vergelito	Las Margaritas	Normal: 24, Delimitación: 30, Intensivo: 1	Comitán
231878	0	0	7	31/07/2023	02/08/2023	03,16	29	7	12	12	12	100.00%	0	0	0	0	0	0	0	0	0	0	0	0	0	0	0	0	0	5	Ejido Ruben Jaramillo	La Trinitaria	Normal: 12	Comitán
231881	0	5	5	31/07/2023	02/08/2023	01,26	44	6	89	89	89	100.00%	9	0	42	0	42	0.07	0	0	0	1	0.123	0	1	0	0	0	0	0	Rancho Pie de Cerro	Chilón	Normal: 33, Delimitación: 2, Intensivo: 53	Ocosingo
231889	0	4	1	31/07/2023	02/08/2023	00,10	96	5	23	23	23	100.00%	5	0	12	0	12	0.08	0	0	0	0	0	0	0	0	0	0	0	0	Llano Grande	Motozintla	Normal: 12, Delimitación: 10, Intensivo: 1	Soconusco
231890	1	0	1	01/08/2023	02/08/2023	01,07	92	2	114	114	112	98.25%	0	9	0	0	0	0	0	0	0	0	0	0	0	0	0	9	9	0	Finca Chicharras	Tapachula	Normal: 52, Intensivo: 62	Soconusco
231891	0	1	1	31/07/2023	02/08/2023	00,09	73	2	93	92	92	100.00%	41	0	294	0	294	0.52	0	0	0	0	0	0	0	0	0	0	0	0	Parcela Buena Vista	Motozintla	Normal: 70, Delimitación: 2, Intensivo: 21	Soconusco
231893	2	0	0	02/08/2023	02/08/2023	00,08	74	2	65	65	65	100.00%	12	0	83	0	83	0.2	0	0	0	0	0	0	0	0	0	0	0	0	Parcelas Ejido El Naranjo	Tapachula	Normal: 34, Intensivo: 31	Soconusco
231894	2	0	0	02/08/2023	02/08/2023	01,07	98	2	43	43	43	100.00%	17	0	129	0	129	0.46	0	0	0	0	0	0	0	0	0	0	0	0	Parcela Rancho A San Cristobal	Cacahoatán	Normal: 41, Intensivo: 2	Soconusco
231896	0	0	1	31/07/2023	02/08/2023	00,11	81	1	5	5	5	100.00%	0	0	0	0	0	0	0	0	0	0	0	0	0	0	0	0	0	0	Barrio Madronal	Siltepec	Normal: 2, Intensivo: 3	Comalapa
231904	0	1	1	02/08/2023	03/08/2023	05,17	53	2	13	13	13	100.00%	5	1	7	0	7	0.08	2	0	2	0	0	0	0	0	0	0	0	0	Rancho la Cieneguilla	La Trinitaria	Normal: 9, Delimitación: 3, Intensivo: 1	Comitán
231906	0	3	4	02/08/2023	03/08/2023	04,19	80	7	25	25	25	100.00%	1	1	1	0	1	0.01	1	0	1	0	0	0	0	0	0	0	0	0	San Marcos	La Independencia	Normal: 21, Delimitación: 2, Intensivo: 2	Comitán
231907	0	0	3	31/07/2023	02/08/2023	-03,12	51	3	30	30	30	100.00%	10	9	56	0	56	0.28	0	0	0	0	0	0	0	0	0	79	9	0	Panteon de Capitán Luis Ángel Vidal	Capitán Luis Ángel Vidal	Normal: 20, Delimitación: 10	Fraileseca
231908	0	0	1	01/08/2023	02/08/2023	-05,13	88	1	44	44	44	100.00%	10	0	42	0	42	0.15	0	0	0	0	0	0	0	0	0	0	0	0	Terreno el Dominado	Montecristo de Guerrero	Normal: 36, Delimitación: 8	Fraileseca
231909	0	1	1	01/08/2023	02/08/2023	-07,15	55	2	10	10	10	100.00%	0	0	0	0	0	0	0	0	0	0	0	0	0	0	0	66	0	25	Ejido Paraiso	La Concordia	Normal: 5, Delimitación: 5	Fraileseca
231910	0	4	2	01/08/2023	02/08/2023	-05,14	48	6	74	74	72	97.30%	40	0	667	0	667	1.5	0	0	0	1	0.044	0	1	0	10	14	0	0	Predio Guineo Morado Ejido Nueva Palestina	Ángel Albino Corzo	Normal: 55, Delimitación: 19	Fraileseca
231911	0	2	0	01/08/2023	02/08/2023	-06,14	25	2	28	28	28	100.00%	13	9	276	0	276	1.41	0	0	0	0	0	0	0	0	8	0	0	0	Rancheria Alpes	La Concordia	Normal: 20, Delimitación: 8	Fraileseca
231913	0	1	2	31/07/2023	02/08/2023	-03,12	3	3	51	51	50	98.04%	39	0	764	0	764	2.3	0	0	0	4	0.928	0	2	0	2	0	0	0	Rancho Valladolid	Ángel Albino Corzo	Normal: 35, Delimitación: 16	Fraileseca
231917	0	0	1	03/08/2023	04/08/2023	02,19	42	1	104	104	104	100.00%	4	0	5	0	5	0.01	0	0	0	1	0.15	0	1	0	0	0	0	5	Barrio Belisario Dominguez	Comitán de Dominguez	Normal: 58, Delimitación: 1, Intensivo: 45	Comitán
231918	0	0	2	03/08/2023	04/08/2023	02,19	41	2	94	94	94	100.00%	4	9	5	0	5	0.01	0	0	0	0	0	0	0	0	0	9	9	0	Barrio Santa Ana	Comitán de Dominguez	Normal: 52, Delimitación: 1, Intensivo: 41	Comitán
231919	0	0	1	03/08/2023	04/08/2023	02,19	59	1	10	10	10	100.00%	0	1	0	0	0	0	0	1	1	0	0	0	0	0	0	0	0	0	San josé Yocnajab	Comitán de Dominguez	Normal: 10	Comitán
231920	0	1	1	02/08/2023	04/08/2023	01,18	7	2	76	76	76	100.00%	0	0	0	0	0	0	0	0	0	3	0.278	0	2	0	50	0	0	10	Rancho Las Ceibas	Tzimol	Normal: 28, Delimitación: 24, Intensivo: 24	Comitán
231923	0	0	2	02/08/2023	04/08/2023	01,27	50	2	59	59	59	100.00%	37	0	343	0	343	0.96	0	0	0	1	0.036	0	1	0	0	0	0	0	Cafetal del Ejido Mequeja	Chilón	Normal: 20, Delimitación: 9, Intensivo: 30	Ocosingo

Programa Operativo de Moscas
Actividades a Entradas de la Plaga 2023

Semana 48 (del 26 de noviembre al 02 de diciembre al de 2023)

Entradas	Especimenes			Fecha		Cuad.	km²	Total Detec.	Trampas						Captura						Total fértiles	Muestreo				Liberación terr. (mill.)	Kg. destruídos	Estaciones cebo	Spinosad mezcla (I)		Ubicación del brote		Tipo de trampeo	Centro de Operaciones
	L	H	M	Revisión/Colecta	Identificación				Inst.	Prog.	Rev.	%Rev.	CE	CF	EM	EH	Total Estériles	MTDe	FM	FH		núm.	kg.	Larvas de C.c.	Lug.				Aérea	Terr.	Lugar	Municipio		
231926	2	0	7	03/08/2023	04/08/2023	00,07	1	9	108	108	105	97.22%	36	0	209	0	209	0.3	0	0	0	0	0	0	0	0	0	0	0	0	Rancho Cuilco	Tapachula	Normal: 66, Intensivo: 42	Soconusco
231927	0	0	1	03/08/2023	04/08/2023	00,10	99	1	56	56	56	100.00%	15	0	42	0	42	0.11	0	0	0	0	0	0	0	0	0	0	0	0	Camino A San Luis	Motozintla	Normal: 25, Delimitación: 24, Intensivo: 7	Soconusco
231928	0	0	4	01/08/2023	04/08/2023	-01,08	75	4	44	44	43	97.73%	15	0	95	0	95	0.33	0	0	0	0	0	0	0	0	0	0	0	0	Parcela Tarral	Tuzantán	Normal: 44	Soconusco
231929	0	0	2	31/07/2023	02/08/2023	-05,12	19	2	38	38	38	100.00%	3	0	4	0	4	0.02	0	0	0	2	0.208	0	1	0	0	0	0	0	San Gabriel	Montecristo de Guerrero	Normal: 32, Delimitación: 6	Frailesca
231930	0	0	4	01/08/2023	02/08/2023	-05,14	47	4	81	81	79	97.53%	41	0	552	0	552	1.16	0	0	0	0	0	0	0	0	7	17	0	0	Predio Guineo Morado Ejido Nueva Palestina	Ángel Albino Corzo	Normal: 61, Delimitación: 20	Frailesca
231931	0	0	6	02/08/2023	03/08/2023	-05,14	58	6	87	87	84	96.55%	47	0	783	0	783	1.52	0	0	0	0	0	0	0	0	0	0	0	0	Rancho las Nubes	Ángel Albino Corzo	Normal: 58, Delimitación: 29	Frailesca
231932	0	2	0	02/08/2023	04/08/2023	-02,11	48	2	38	38	38	100.00%	22	0	151	0	151	0.28	0	0	0	0	0	0	0	0	0	0	0	0	Cafetal Barrio Plan De Ayala	Honduras de la Sierra	Normal: 34, Intensivo: 4	Comalapa
231934	0	0	1	03/08/2023	04/08/2023	01,27	83	1	27	27	27	100.00%	17	0	169	1	170	0.92	0	0	0	0	0	0	0	0	0	0	0	0	Cafetal Tenango	Ocosingo	Normal: 11, Delimitación: 6, Intensivo: 10	Ocosingo
231935	0	0	3	03/08/2023	04/08/2023	01,28	52	3	83	83	82	98.80%	16	0	60	0	60	0.11	0	0	0	0	0	0	0	0	0	0	0	0	Cafetal de Bah Cruz	Chilón	Normal: 38, Delimitación: 1, Intensivo: 44	Ocosingo
231937	0	1	3	02/08/2023	04/08/2023	-01,07	29	4	71	71	70	98.59%	30	0	168	1	169	0.36	0	0	0	0	0	0	0	0	0	0	0	0	Parcela Ejido Manacal	Tuzantán	Normal: 54, Intensivo: 17	Soconusco
231938	0	0	1	03/08/2023	04/08/2023	00,08	10	1	45	45	45	100.00%	29	0	253	0	253	0.86	0	0	0	0	0	0	0	0	0	0	0	0	San Juan Calera	Motozintla	Normal: 45	Soconusco
231940	0	0	2	02/08/2023	04/08/2023	-01,08	3	2	94	94	93	98.94%	55	0	298	1	299	0.49	0	0	0	1	0.068	0	1	0	0	0	0	0	Finca Victoria	Motozintla	Normal: 58, Intensivo: 36	Soconusco
231941	1	4	2	03/08/2023	04/08/2023	00,09	74	7	106	105	105	100.00%	35	0	275	0	275	0.42	0	0	0	0	0	0	0	0	0	0	0	0	Parcela Buena Vista	Motozintla	Normal: 66, Delimitación: 1, Intensivo: 39	Soconusco
231942	0	0	1	02/08/2023	04/08/2023	00,08	33	1	42	42	39	92.86%	13	0	117	0	117	0.44	0	0	0	0	0	0	0	0	0	0	0	0	Barrio Alta Vista	Motozintla	Normal: 36, Intensivo: 6	Soconusco
231943	0	4	4	04/08/2023	04/08/2023	03,18	14	8	4	4	4	100.00%	0	1	0	0	0	0	1	0	1	0	0	0	0	0	0	0	0	0	San Juan del Valle	La Trinitaria	Normal: 4	Comitán
231947	0	3	4	03/08/2023	04/08/2023	-06,14	28	7	47	47	47	100.00%	23	0	391	0	391	1.19	0	0	0	0	0	0	0	0	0	0	0	0	Camino a Rancheri-a Santa Fé	La Concordia	Normal: 34, Delimitación: 13	Frailesca
231948	0	0	1	03/08/2023	04/08/2023	-04,13	62	1	70	70	68	97.14%	27	0	145	0	145	0.33	0	0	0	0	0	0	0	0	0	49	0	0	Finca Santa Rita	Montecristo de Guerrero	Normal: 45, Delimitación: 25	Frailesca
231949	0	10	16	07/08/2023	07/08/2023	03,19	24	26	44	44	44	100.00%	0	6	0	0	0	0	13	2	15	0	0	0	0	0	0	7	0	20	Barrio Centro	La Independencia	Normal: 24, Delimitación: 5, Intensivo: 15	Comitán
231950	0	0	1	07/08/2023	08/08/2023	05,18	27	1	30	30	30	100.00%	0	1	0	0	0	0	0	1	1	0	0	0	0	0	0	0	0	5	Cafetal del Ejido el Porvenir Agrarista	La Independencia	Normal: 18, Delimitación: 12	Comitán
231953	0	0	2	07/08/2023	08/08/2023	-02,26	78	2	47	47	47	100.00%	33	0	419	0	419	1.26	0	0	0	0	0	0	0	0	0	0	0	100	Yoshib	Oxchuc	Normal: 22, Delimitación: 19, Intensivo: 6	Ocosingo
231954	0	1	1	07/08/2023	08/08/2023	00,26	8	2	32	32	32	100.00%	29	0	551	0	551	2.67	0	0	0	2	0.062	0	2	0	0	0	0	100	Cafetal Ejido Tenango	Ocosingo	Normal: 11, Delimitación: 8, Intensivo: 13	Ocosingo
231959	0	4	2	07/08/2023	08/08/2023	00,19	22	6	27	27	27	100.00%	0	0	0	0	0	0	0	0	0	1	0.178	0	1	0	76	73	0	0	Ejido Tzinil	Socoltenango	Normal: 15, Intensivo: 12	Comitán
231961	0	1	2	08/08/2023	09/08/2023	-01,28	18	3	164	164	162	98.78%	94	0	1031	0	1031	0.96	0	0	0	4	0.112	0	2	0	450	79	0	60	San Juan de la Montaña	Sitalá	Normal: 38, Delimitación: 54, Intensivo: 72	Ocosingo
231962	0	2	2	07/08/2023	09/08/2023	00,28	49	4	73	73	71	97.26%	20	0	118	0	118	0.24	0	0	0	11	1.572	0	1	0	0	0	0	40	Ejido Cruz Gabriel Segunda Seccion	Chilón	Normal: 39, Delimitación: 9, Intensivo: 25	Ocosingo
231964	0	2	2	08/08/2023	09/08/2023	02,26	36	4	94	94	94	100.00%	0	0	0	0	0	0	0	0	0	7	0.29	0	1	0	19	9	0	40	Poblado Estrella	Ocosingo	Normal: 39, Delimitación: 4, Intensivo: 51	Ocosingo
231965	0	0	1	07/08/2023	09/08/2023	00,08	71	1	68	68	66	97.06%	17	0	137	0	137	0.32	0	0	0	0	0	0	0	0	0	0	0	0	Barrio Nuevo	Motozintla	Normal: 49, Intensivo: 19	Soconusco
231966	0	2	0	08/08/2023	08/08/2023	00,07	43	2	113	113	113	100.00%	14	0	31	0	31	0.04	0	0	0	3	0.143	0	2	0	0	0	0	0	Genova	Tapachula	Normal: 61, Delimitación: 12, Intensivo: 40	Soconusco
231969	0	1	2	07/08/2023	09/08/2023	-05,14	51	3	75	75	75	100.00%	40	0	377	0	377	0.77	0	0	0	0	0	0	0	0	0	0	0	0	Terreno Rancho el Caracolar	Ángel Albino Corzo	Normal: 49, Delimitación: 26	Frailesca
231970	0	0	1	08/08/2023	09/08/2023	05,17	23	1	21	21	21	100.00%	10	0	47	1	48	0.27	0	0	0	0	0	0	0	0	0	0	0	0	Parcela de Álvaro Obregón	La Trinitaria	Normal: 9, Delimitación: 6, Intensivo: 6	Comitán
231977	0	0	2	08/08/2023	09/08/2023	00,11	28	2	21	21	20	95.24%	0	0	0	0	0	0	0	0	0	2	0.058	0	2	0	0	0	0	0	Ejido Libertad Ventanas	Siltepec	Normal: 21	Comalapa
231978	0	2	0	07/08/2023	08/08/2023	01,12	6	2	47	47	47	100.00%	21	0	144	0	144	0.44	0	0	0	0	0	0	0	0	0	0	0	0	La Grava	Bella Vista	Normal: 43, Intensivo: 4	Comalapa
231981	0	0	2	07/08/2023	07/08/2023	00,12	13	2	36	36	28	77.78%	2	0	10	0	10	0.03	0	0	0	1	0.17	0	1	0	0	0	0	0	Pacayal	Bella Vista	Normal: 24, Intensivo: 12	Comalapa
231982	0	4	5	08/08/2023	10/08/2023	10,20	34	9	20	20	19	95.00%	0	0	0	0	0	0	0	0	0	0	0	0	0	0	0	0	0	0	Santa Rosa el Copan	Las Margaritas	Normal: 11, Intensivo: 9	Ocosingo
231983	0	4	6	08/08/2023	10/08/2023	02,25	1	10	40	40	40	100.00%	13	0	64	0	64	0.24	0	0	0	0	0	0	0	0	0	0	0	0	Restaurant La Cascada	Ocosingo	Normal: 18, Delimitación: 10, Intensivo: 12	Ocosingo
231985	0	0	3	07/08/2023	10/08/2023	03,12	24	3	51	51	51	100.00%	23	0	370	0	370	1.08	0	0	0	1	0.155	0	1	0	0.269999996	0	0	0	Barrio El Potrerillo	Amatenango de la Frontera	Normal: 51	Comalapa
231986	0	0	1	07/08/2023	10/08/2023	04,19	46	1	4	4	4	100.00%	0	0	0	0	0	0	0	0	0	0	0	0	0	0	0	0	0	0	Colonia la Patria	La Independencia	Normal: 4	Comitán
231987	6	3	9	10/08/2023	10/08/2023	01,26	56	17	89	89	89	100.00%	75	2	1566	0	1568	2.76	1	1	2	0	0	0	0	0	0	0	0	0	Cafetal Abasolo la Esperanza	Ocosingo	Normal: 29, Delimitación: 35, Intensivo: 25	Ocosingo
231988	0	0	2	07/08/2023	10/08/2023	01,06	29	2	56	56	56	100.00%	35	0	350	0	350	0.88	0	0	0	0	0	0	0	0	0	0	0	0	Ejido El Platanar	Cacahoatán	Normal: 51, Intensivo: 5	Soconusco
231989	0	1	0	08/08/2023	10/08/2023	00,07	57	1	104	104	104	100.00%	0	0	0	0	0	0	0	0	0	0	0	0	0	0	0	0	0	0	Parcela Ejido Toquian Chiquito	Tapachula	Normal: 59, Intensivo: 45	Soconusco
231990	0	0	2	10/08/2023	10/08/2023	01,12	27	2	22	22	22	100.00%	11	0	79	0	79	0.51	0	0	0	0	0	0	0	0	0	0	0	0	Cafetal De Ojo de Agua Cárdenas	Bella Vista	Normal: 22	Comalapa
231991	0	0	1	10/08/2023	10/08/2023	02,11	51	1	20	20	11	55.00%	6	0	45	0	45	0.29	0	0	0	0	0	0	0	0	0	0	0	0	Barrio El Molino	Bejucal De Ocampo	Normal: 20	Comalapa
231994	1	0	1	09/08/2023	11/08/2023	01,07	29	2	66	66	66	100.00%	0	0	0	0	0	0	0	0	0	0	0	0	0	0	0	0	0	0	San Miguel	Cacahoatán	Normal: 49, Intensivo: 17	Soconusco
231996	0	0	1	09/08/2023	11/08/2023	02,06	39	1	62	62	62	100.00%	29	0	183	0	183	0.46	0	0	0	0	0	0	0	0	0	0	0	0	Cordova Matasanos	Unión Juárez	Normal: 35, Delimitación: 20, Intensivo: 7	Soconusco
231997	0	0	3	09/08/2023	10/08/2023	-05,14	71	2	62	62	62	100.00%	39	0	399	0	399	0.99	0	0	0	0	0	0	0	0	0	0	0	0	Cafetal Ranchería Recuerdo	Ángel Albino Corzo	Normal: 39, Delimitación: 23	Frailesca
231999	0	1	0	10/08/2023	11/08/2023	00,28	98	1	7	7	7	100.00%	4	0	21	0	21	0.5	0	0	0	0	0	0	0	0	0	0	0	0	Cafetal del Centro Xhanail	Chilón	Normal: 6, Intensivo: 1	Ocosingo
232000	0	0	1	09/08/2023	10/08/2023	-04,12	17	1	40	40	38	95.00%	20	0	189	0	189	0.66	0	0	0	0	0	0	0	0	0	0	0	0	Cafetal Palenque II	Montecristo de Guerrero	Normal: 26, Delimitación: 14	Frailesca
232001	0	1	1	09/08/2023	09/08/2023	-03,12	2	2	53	53	54	98.18%	41	7	840	0	840	2.23	0	0	0	0	0	0	0	0	0	0	0	0	Ranchería Argentina	Ángel Albino Corzo	Normal: 39, Delimitación: 16	Frailesca
232002	0	14	18	08/08/2023	09/08/2023	-03,16	72	32	24	24	24	100.00%	0	1	0	0	0	0	1	0	1	0	0	0	0	0	0	9	126	0	100	La Captación II	La Concordia	Normal: 11, Intensivo: 13	Frailesca
232004	0	2	2	10/08/2023	11/08/2023	-03,13	5	4	85	85	85	100.00%	31	0	234	0	234	0.4	0	0	0	6	0.782	0	4	0	30.5	0	0	0	Rancho Caballo de Pino	Montecristo de Guerrero	Normal: 54, Delimitación: 31	Frailesca
232005	0	2	2	08/08/2023	09/08/2023	-05,14	64	4	96	96	94	97.92%	39	0	355	0	355	0.63	0	0	0	0	0	0	0	0	0	262	0	0	Camino al Arroyo	Ángel Albino Corzo	Normal: 64, Delimitación: 32	Frailesca
232006	0	1	2	10/08/2023	11/08/2023	-04,13	80	3	66	66	66	100.00%	16	0	52	0	52	0.12	0	0	0	3	0.748	0	1	0	18	0	0	0	Ejido Puerto Rico	Montecristo de Guerrero	Normal: 55, Delimitación: 11	Frailesca
232008	0	0	3	10/08/2023	11/08/2023	-01,09	58	3	68	68	67	98.53%	24	0	158	0	158	0.37	0	0	0	0	0	0	0	0	0	0	0	0	Terreno De Campeche	Motozintla	Normal: 57, Delimitación: 3, Intensivo: 8	Soconusco
232009	0	0	1	08/08/2023	11/08/2023	00,09	94	1	71	70	68	97.14%	34	0	410	0	410	0.95	0	0	0	0	0	0	0	0	0	0	0	0	Chamizal	Motozintla	Normal: 61, Intensivo: 10	Soconusco
232010	0	2	1	10/08/2023	11/08/2023	01,07	91	3	139	139	138	99.28%	1	0	2	0	2	0	0	0	0	0	0	0	0	0	0	0	0	0	Cafetal Finca Oriente	Tapachula	Normal: 62, Intensivo: 77	Soconusco
232011	0	5	0	10/08/2023	11/08/2023	03,20	48	5	95	95	93	97.89%	1	6	1	0	1	0	1	5	6	0	0	0	0	0	0	0	0	15	Las Margaritas	Las Margaritas	Normal: 40, Delimitación: 11, Intensivo: 44	Comitán
232012	0	0	1	10/08/2023	11/08/2023	03,21	59	1	19	19	19	100.00%	0	0	0	0	0	0	0	0	0	1	0.096	0	1	0	0	0	0	0	Chacala	Las Margaritas	Normal: 14, Delimitación: 3, Intensivo: 2	Comitán

Departamento de Información

Programa Operativo de Moscas
Actividades a Entradas de la Plaga 2023

Semana 48 (del 26 de noviembre al 02 de diciembre al de 2023)

Entradas	Especimenes			Fecha		Cuad.	km²	Total Detec.	Trampas						Captura						Total fértiles	Muestreo				Liberación terr. (mill.)	Kg. destruídos	Estaciones cebo	Spinosad mezcla (I)		Ubicación del brote		Tipo de trampeo	Centro de Operaciones
	L	H	M	Revisión/Colecta	Identificación				Inst.	Prog.	Rev.	%Rev.	CE	CF	EM	EH	Total Estériles	MTDe	FM	FH		núm.	kg.	Larvas de C.c.	Lug.				Aérea	Terr.	Lugar	Municipio		
232013	0	2	7	10/08/2023	11/08/2023	03,18	83	9	40	40	40	100.00%	0	2	0	0	0	0	1	1	2	0	0	0	0	0	0.01	0	0	20	Barrio el Alto	La Trinitaria	Normal: 25, Delimitación: 10, Intensivo: 5	Comitán
232014	0	3	2	10/08/2023	11/08/2023	03,18	84	5	21	21	21	100.00%	0	2	0	0	0	0	1	1	2	0	0	0	0	0	0	0	0	20	Barrio el Alto	La Trinitaria	Normal: 16, Delimitación: 5	Comitán
232017	0	1	2	10/08/2023	11/08/2023	05,18	42	3	38	38	38	100.00%	0	2	0	0	0	0	1	1	2	0	0	0	0	0	0	0	0	5	Tramo Carretero al El Porvenir Agrarista	La Trinitaria	Normal: 22, Delimitación: 1, Intensivo: 15	Comitán
232018	0	1	5	10/08/2023	11/08/2023	-05,14	77	6	91	91	88	96.70%	44	9	441	0	441	0.84	0	0	0	0	0	0	0	0	0	0	0	0	Cafetal Finca Montegrande	Ángel Albino Corzo	Normal: 63, Delimitación: 28	Frailesca
232019	2	0	0	10/08/2023	11/08/2023	02,06	21	2	48	48	46	95.83%	29	0	309	0	309	0.93	0	0	0	0	0	0	0	0	0	0	0	0	Parcela Benito Juarez El Plan	Cacahoatán	Normal: 43, Intensivo: 5	Soconusco
232023	0	1	0	11/08/2023	11/08/2023	04,20	24	1	30	30	29	96.67%	0	4	0	0	0	0	7	1	8	0	0	0	0	0	0	0	0	0	Ejido Gavino Vazquez	Las Margaritas	Normal: 21, Intensivo: 9	Comitán
232024	0	0	1	09/08/2023	11/08/2023	01,20	35	1	26	26	26	100.00%	0	0	0	0	0	0	0	0	0	0	0	0	0	0	30	0	0	10	Efraín A Gutiérrez	Comitán de Dominguez	Normal: 17, Intensivo: 9	Comitán
232025	0	2	2	11/08/2023	11/08/2023	02,20	26	4	30	30	30	100.00%	1	0	1	0	1	0	0	0	0	0	0	0	0	0	0	0	0	0	Ranchería Chujala	Comitán de Dominguez	Normal: 20, Delimitación: 10	Comitán
232026	0	0	3	11/08/2023	11/08/2023	-05,14	39	3	41	41	41	100.00%	29	0	625	0	625	2.46	0	0	0	0	0	0	0	0	0	28	0	0	Tramo Carretero Finca Monte Verde	Ángel Albino Corzo	Normal: 35, Delimitación: 6	Frailesca
232027	0	0	1	09/08/2023	11/08/2023	00,11	21	1	66	66	66	100.00%	16	2	35	0	35	0.04	0	2	2	0	0	0	0	0	0	0	0	0	Cafetal Barrio Las Cruces	Siltepec	Normal: 40, Intensivo: 26	Comalapa
232028	0	1	1	09/08/2023	11/08/2023	00,11	29	2	23	23	23	100.00%	0	9	0	0	0	0	0	0	0	0	0	0	0	0	0	0	0	0	Barrio El Bajio	Siltepec	Normal: 23	Comalapa
232029	0	1	0	09/08/2023	11/08/2023	01,11	21	1	15	15	13	86.67%	0	0	0	0	0	0	0	0	0	0	0	0	0	0	0	0	0	0	Barrio El Bajio	Siltepec	Normal: 15	Comalapa
232030	0	0	11	08/08/2023	11/08/2023	-02,08	6	11	70	70	69	98.57%	33	0	321	0	321	0.74	0	0	0	0	0	0	0	0	0	0	0	0	Parcelas Ejido Estrella Roja	Huixtla	Normal: 60, Delimitación: 4, Intensivo: 6	Soconusco
232032	0	1	0	10/08/2023	11/08/2023	00,09	83	1	77	76	76	100.00%	38	0	340	0	340	0.72	0	0	0	0	0	0	0	0	0	0	0	0	Ejido La Union	Motozintla	Normal: 65, Delimitación: 1, Intensivo: 11	Soconusco
232033	0	0	1	10/08/2023	11/08/2023	00,09	51	1	80	79	79	100.00%	36	9	211	0	211	0.46	0	0	0	0	0	0	0	0	0	0	0	0	Tolimán	Motozintla	Normal: 67, Delimitación: 5, Intensivo: 8	Soconusco
232034	3	20	19	14/08/2023	14/08/2023	03,19	36	42	50	50	50	100.00%	0	10	0	0	0	0	17	4	21	0	0	0	0	0	0	0	0	10	Independencia	La Independencia	Normal: 30, Delimitación: 9, Intensivo: 11	Comitán
232035	0	0	1	14/08/2023	15/08/2023	05,17	15	1	27	27	27	100.00%	12	0	83	2	85	0.39	0	0	0	0	0	0	0	0	0	0	0	0	Rancheria Caxnajab	La Trinitaria	Normal: 16, Delimitación: 5, Intensivo: 6	Comitán
232037	0	0	1	14/08/2023	15/08/2023	-03,13	51	1	44	44	44	100.00%	28	9	442	0	442	1.52	0	0	0	0	0	0	0	0	0	0	0	0	Tramo Carretero Monte Cristo	Montecristo de Guerrero	Normal: 26, Delimitación: 18	Frailesca
232038	0	0	1	15/08/2023	15/08/2023	02,06	53	1	75	75	73	98.68%	52	7	414	0	414	0.85	0	0	0	0	0	0	0	0	0	0	0	0	Parcela De Ejido Eureka	Unión Juárez	Normal: 53, Delimitación: 21, Intensivo: 2	Soconusco
232039	0	1	2	14/08/2023	17/08/2023	-01,07	28	3	51	51	50	98.04%	21	0	125	1	126	0.37	0	0	0	0	0	0	0	0	0	0	0	0	Fracción Buena Vista	Tuzantán	Normal: 47, Intensivo: 4	Soconusco
232040	0	3	3	15/08/2023	17/08/2023	-02,09	76	6	76	76	76	100.00%	20	0	234	0	234	0.4	0	0	0	0	0	0	0	0	0	0	0	0	Fraccion Las Nubes	Escuintla	Normal: 63, Delimitación: 4, Intensivo: 9	Soconusco
232041	0	2	2	16/08/2023	17/08/2023	-01,09	56	4	65	65	64	98.46%	23	9	85	0	85	0.21	0	0	0	0	0	0	0	0	0	0	0	0	Rancho El Paraiso	Motozintla	Normal: 50, Intensivo: 15	Soconusco
232045	0	0	2	16/08/2023	17/08/2023	01,25	53	2	0	0	0	0%	0	0			0	0			0	0	0	0	0	0	0	0	0	0	Guadalupe Xoixmal	Óxchuc		Ocosingo
232046	1	2	6	15/08/2023	17/08/2023	-01,26	27	8	73	73	71	97.26%	31	1	262	0	262	0.6	1	0	1	0	0	0	0	0	0	102	0	30	Cancuc	San Juan Cancuc	Normal: 22, Delimitación: 42, Intensivo: 9	Ocosingo
232047	0	2	0	15/08/2023	15/08/2023	00,27	33	2	37	37	37	100.00%	28	9	794	0	794	3.34	0	0	0	0	0	0	0	0	0	0	0	0	Ejido El Horizonte	Chilón	Normal: 17, Delimitación: 1, Intensivo: 19	Ocosingo
232049	0	3	6	15/08/2023	16/08/2023	00,26	88	9	48	48	48	100.00%	32	2	360	0	360	1.28	0	2	2	0	0	0	0	0	0	0	0	100	Centro Corralito	Óxchuc	Normal: 17, Delimitación: 26, Intensivo: 5	Ocosingo
232050	0	1	0	14/08/2023	15/08/2023	02,25	72	1	21	21	21	100.00%	5	0	9	0	9	0.07	0	0	0	0	0	0	0	0	0	0	0	0	Navalam 1	Óxchuc	Normal: 13, Intensivo: 8	Ocosingo
232051	0	1	0	15/08/2023	17/08/2023	-02,09	39	1	74	74	74	100.00%	29	0	492	0	492	1.01	0	0	0	0	0	0	0	0	0	0	0	0	Vereda Ejido Cuauhtemoc A Ejido Rincón Del Bosque	Motozintla	Normal: 64, Intensivo: 10	Soconusco
232056	0	0	2	14/08/2023	17/08/2023	-01,13	60	2	15	15	15	100.00%	0	0	0	0	0	0	0	0	0	4	0.434	0	1	0	0	0	0	0	Rancho La Navarra	Chicomuselo	Normal: 7, Intensivo: 8	Comalapa
232060	0	1	1	16/08/2023	17/08/2023	03,19	58	2	39	39	39	100.00%	0	4	0	0	0	0	4	0	4	0	0	0	0	0	0	0	0	0	Rancheria El Porvenir	La Independencia	Normal: 26, Delimitación: 10, Intensivo: 2	Comitán
232061	0	1	0	16/08/2023	17/08/2023	00,19	1	1	6	6	6	100.00%	0	0	0	0	0	0	0	0	0	0	0	0	0	0	0	0	0	0	Camino 3 Amores	Socoltenango	Normal: 5, Intensivo: 1	Comitán
232063	0	1	1	15/08/2023	17/08/2023	04,20	85	2	27	27	27	100.00%	0	9	0	0	0	0	0	0	0	1	0.068	0	1	0	0	0	0	0	El Progreso	Las Margaritas	Normal: 15, Intensivo: 12	Comitán
232065	0	11	11	15/08/2023	17/08/2023	03,20	78	22	99	99	96	96.97%	0	4	0	0	0	0	0	4	4	4	0.328	0	1	0	0	0	0	10	Barrio San Sebastian	Las Margaritas	Normal: 37, Delimitación: 4, Intensivo: 58	Comitán
232066	0	1	2	15/08/2023	17/08/2023	03,20	79	3	103	103	100	97.08%	0	6	0	0	0	0	3	5	8	0	0	0	0	0	0	27	0	10	Barrio San Sebastian	Las Margaritas	Normal: 38, Delimitación: 4, Intensivo: 61	Comitán
232067	0	2	1	15/08/2023	17/08/2023	04,20	60	3	92	92	90	97.83%	0	8	0	0	0	0	5	5	10	2	0.062	0	2	0	60	0	0	10	Parcela Barrio San Sebastián	Las Margaritas	Normal: 42, Delimitación: 3, Intensivo: 47	Comitán
232070	0	0	1	15/08/2023	17/08/2023	00,19	45	1	6	6	6	100.00%	1	9	1	0	1	0.02	0	0	0	1	0.176	0	1	0	0	0	0	0	Ejido San Fco El Desngaño	Comitán de Dominguez	Normal: 6	Comitán
232071	0	0	1	15/08/2023	17/08/2023	00,19	56	1	5	5	5	100.00%	1	0	1	0	1	0.03	0	0	0	0	0	0	0	0	0	0	0	0	Tramo Carretero a San Fco El Desengaño	Tzimol	Normal: 5	Comitán
232074	0	0	2	17/08/2023	18/08/2023	03,21	88	2	22	22	22	100.00%	0	0	0	0	0	0	0	0	0	0	0	0	0	0	0	0	0	0	Nueva Nicaragua	Las Margaritas	Normal: 16, Delimitación: 6	Comitán
232075	0	3	1	16/08/2023	17/08/2023	00,25	37	4	17	17	16	94.12%	3	2	6	0	6	0.06	1	1	2	0	0	0	0	0	0	0	0	30	Barrio Yaxnichim Los Conejos	Óxchuc	Normal: 12, Delimitación: 4, Intensivo: 1	Ocosingo
232076	0	1	2	16/08/2023	17/08/2023	-01,27	54	3	31	31	31	100.00%	10	0	186	0	186	1.03	0	0	0	0	0	0	0	0	0	0	0	0	Cafetal del Ejido Oniltic	San Juan Cancuc	Normal: 19, Delimitación: 11, Intensivo: 1	Ocosingo
232077	0	0	2	15/08/2023	17/08/2023	01,28	21	2	56	56	55	98.21%	16	0	102	0	102	0.26	0	0	0	4	0.19	0	2	0	0	0	0	30	Ejido Bahtranca	Chilón	Normal: 25, Delimitación: 7, Intensivo: 24	Ocosingo
232078	0	0	16	14/08/2023	17/08/2023	09,21	78	16	20	20	20	100.00%	0	0	0	0	0	0	0	0	0	0	0	0	0	0	0	100	0	0	Ejido las Perlas	Las Margaritas	Normal: 7, Intensivo: 13	Ocosingo
232079	0	6	3	16/08/2023	17/08/2023	01,26	2	9	22	22	22	100.00%	22	1	294	1	295	1.92	1	0	1	0	0	0	0	0	0	0	0	0	Cafetal De Ejido Tenango	Ocosingo	Normal: 13, Intensivo: 9	Ocosingo
232080	0	0	1	16/08/2023	17/08/2023	02,26	56	1	79	79	79	100.00%	0	0	0	0	0	0	0	0	0	3	0.11	0	2	0	0	0	0	0	Cafetal del Ejido 15 de Marzo	Ocosingo	Normal: 29, Delimitación: 21, Intensivo: 29	Ocosingo
232082	0	0	1	14/08/2023	18/08/2023	-02,08	54	1	45	45	43	95.56%	5	0	12	0	12	0.04	0	0	0	0	0	0	0	0	0	0	0	0	Barrio Brasil	Huixtla	Normal: 45	Soconusco
232083	0	1	1	16/08/2023	18/08/2023	00,09	42	2	88	88	88	100.00%	27	9	139	0	139	0.27	0	0	0	0	0	0	0	0	0	0	0	0	Chevolcan	Motozintla	Normal: 62, Delimitación: 5, Intensivo: 21	Soconusco
232085	0	0	1	15/08/2023	18/08/2023	00,08	13	1	61	61	58	95.08%	27	0	297	0	297	0.76	0	0	0	0	0	0	0	0	0	0	0	0	Maíz Blanco	Motozintla	Normal: 55, Intensivo: 6	Soconusco
232087	0	0	1	17/08/2023	18/08/2023	-02,29	43	1	45	45	45	100.00%	0	0	0	0	0	0	0	0	0	1	0.033	0	1	0	0	0	0	45	Tramo carretero a Vinote	Simojovel	Normal: 12, Delimitación: 28, Intensivo: 5	Ocosingo
232088	0	0	2	17/08/2023	18/08/2023	00,28	69	2	52	52	50	96.15%	14	0	63	0	63	0.21	0	0	0	0	0	0	0	0	0	0	0	0	Cafetal del Ejido Betania	Chilón	Normal: 34, Delimitación: 5, Intensivo: 13	Ocosingo
232089	0	0	2	17/08/2023	18/08/2023	04,27	0	2	48	48	48	100.00%	0	1	0	0	0	0	1	0	1	0	0	0	0	0	0	0	0	70	Cafetal del Ejido Pojcol Chiquinival	Chilón	Normal: 10, Delimitación: 38	Ocosingo
232091	0	1	5	16/08/2023	17/08/2023	00,29	39	1	12	12	12	100.00%	0	0	0	0	0	0	0	0	0	0	0	0	0	0	0	0	0	0	Ejido Guayaza	Chilón	Normal: 10, Intensivo: 2	Ocosingo
232094	0	6	2	18/08/2023	18/08/2023	02,20	45	8	15	15	15	100.00%	0	0	0	0	0	0	0	0	0	0	0	0	0	0	0	0	0	0	Los Laureles	Comitán de Dominguez	Normal: 12, Delimitación: 3	Comitán
232095	0	0	4	17/08/2023	18/08/2023	-08,15	85	1	10	10	10	100.00%	0	9	0	0	0	0	0	0	0	0	0	0	0	0	0	0	0	0	Finca Arroyo Negro	La Concordia	Normal: 10	Frailesca
232096	0	0	5	16/08/2023	17/08/2023	-05,14	85	5	87	87	85	97.70%	44	0	413	0	413	0.81	0	0	0	0	0	0	0	0	0	26	0	0	Cafetal Finca Montegrande	Ángel Albino Corzo	Normal: 57, Delimitación: 30	Frailesca
232098	0	0	1	17/08/2023	18/08/2023	-03,12	0	1	39	39	39	100.00%	27	0	794	0	794	2.79	0	0	0	0	0	0	0	0	0	0	0	0	Tramo Carretero al Ceñido	Montecristo de Guerrero	Normal: 31, Delimitación: 8	Frailesca
232099	0	1	0	16/08/2023	18/08/2023	-04,12	4	1	49	49	49	100.00%	23	0	131	0	131	0.38	0	0	0	0	0	0	0	0	0	0	0	0	Tramo Carretero a Vista Alegre	Montecristo de Guerrero	Normal: 34, Delimitación: 15	Frailesca

Programa Operativo de Moscas
Actividades a Entradas de la Plaga 2023

Semana 48 (del 26 de noviembre al 02 de diciembre al de 2023)

Entradas	Especimenes			Fecha		Cuad.	km^2	Total Detec.	Trampas						Captura						Total fértiles	Muestreo				Liberación terr. (mill.)	Kg. destruídos	Estaciones cebo	Spinosad mezcla (I)		Ubicación del brote		Tipo de trampeo	Centro de Operaciones
	L	H	M	Revisión/Colecta	Identificación				Inst.	Prog.	Rev.	%Rev.	CE	CF	EM	EH	Total Estériles	MTDe	FM	FH		núm.	kg.	Larvas de C.c.	Lug.				Aérea	Terr.	Lugar	Municipio		
232100	0	1	1	14/08/2023	17/08/2023	-03,12	33	2	52	52	51	98.08%	31	0	546	0	546	1.64	0	0	0	0	0	0	0	0	0	0	0	0	Tramo Carretero a Ojo de Agua	Capitán Luis Ángel Vidal	Normal: 28, Delimitación: 24	Frailesca
232101	0	0	1	16/08/2023	17/08/2023	-04,13	69	1	41	41	41	100.00%	29	0	314	0	314	1.14	0	0	0	3	0.384	0	1	0	0	0	0	0	El Arrollon	Montecristo de Guerrero	Normal: 24, Delimitación: 17	Frailesca
232102	0	1	1	15/08/2023	17/08/2023	-05,14	62	2	74	74	74	100.00%	33	0	260	0	260	0.56	0	0	0	0	0	0	0	0	0	21	0	0	Cafetal Rancho los Albores	Ángel Albino Corzo	Normal: 51, Delimitación: 23	Frailesca
232103	0	0	1	17/08/2023	17/08/2023	-07,14	71	1	39	39	39	100.00%	0	0	0	0	0	0	0	0	0	0	0	0	0	0	0	0	0	0	Tramo Carretero a Finca Cabañas	La Concordia	Normal: 39	Frailesca
232104	0	2	3	15/08/2023	17/08/2023	-03,16	73	5	24	24	24	100.00%	0	1	0	0	0	0	1	0	1	0	0	0	0	0	0	70	0	0	El Guatal	La Concordia	Normal: 11, Intensivo: 13	Frailesca
232107	0	0	3	16/08/2023	17/08/2023	-05,14	40	2	57	57	57	100.00%	31	0	383	0	383	1.02	0	0	0	0	0	0	0	0	0	0	0	0	Tramo Carretero a Salvado Urbina	Ángel Albino Corzo	Normal: 40, Delimitación: 17	Frailesca
232108	0	2	4	14/08/2023	17/08/2023	-05,14	32	6	55	55	55	100.00%	19	0	62	0	62	0.18	0	0	0	0	0	0	0	0	0	9	64	0	Carretera el Raspon del Ejido Queretaro	Ángel Albino Corzo	Normal: 43, Delimitación: 12	Frailesca
232109	0	0	1	14/08/2023	17/08/2023	-04,13	90	1	64	64	64	100.00%	8	0	33	0	33	0.08	0	0	0	0	0	0	0	0	0	0	0	0	Tramo Carretero Ranchería Monte Virgen	Montecristo de Guerrero	Normal: 54, Delimitación: 10	Frailesca
232110	4	0	5	15/08/2023	17/08/2023	-05,14	49	9	56	56	56	100.00%	32	0	543	0	543	1.52	0	0	0	0	0	0	0	0	0	100	0	0	Carretera Zona el Basurero Ejido Nueva Palestina	Ángel Albino Corzo	Normal: 43, Delimitación: 13	Frailesca
232114	0	5	1	21/08/2023	21/08/2023	-01,08	9	6	60	60	60	100.00%	37	0	292	0	292	0.74	0	0	0	1	0.05	0	1	0	0	0	0	50	Barrio Independencia	Motozintla	Normal: 53, Intensivo: 7	Soconusco
232115	0	0	1	21/08/2023	22/08/2023	00,27	63	1	32	32	32	100.00%	25	0	794	0	794	3.95	0	0	0	1	0.032	0	1	0	0	0	0	0	Parcela San José Chacté	Ocosingo	Normal: 15, Delimitación: 2, Intensivo: 15	Ocosingo
232116	0	1	0	21/08/2023	22/08/2023	01,28	54	1	100	100	100	100.00%	12	0	43	0	43	0.07	0	0	0	0	0	0	0	0	0	0	0	0	Rancho Bambu	Chilón	Normal: 38, Delimitación: 1, Intensivo: 61	Ocosingo
232118	0	0	1	21/08/2023	21/08/2023	-04,12	1	1	57	57	57	100.00%	8	0	33	0	33	0.09	0	0	0	0	0	0	0	0	0	0	0	0	Cafetal Ejido Monte Virgen	Montecristo de Guerrero	Normal: 46, Delimitación: 11	Frailesca
232119	0	1	0	21/08/2023	22/08/2023	-04,14	97	1	57	57	56	98.25%	32	0	224	0	224	0.62	0	0	0	0	0	0	0	0	0	3	0	0	Cafetal Finca las Chicharras	Ángel Albino Corzo	Normal: 44, Delimitación: 13	Frailesca
232120	0	0	1	21/08/2023	22/08/2023	-06,13	4	1	30	30	30	100.00%	1	0	2	0	2	0.01	0	0	0	1	0.046	0	1	0	0	0	0	0	Tramo Carretero al Ejido Monterrey	La Concordia	Normal: 30	Frailesca
232121	0	1	2	21/08/2023	22/08/2023	-04,14	99	3	63	63	62	98.41%	33	0	121	0	121	0.3	0	0	0	0	0	0	0	0	0	0	0	0	Cerro el Curnucho	Ángel Albino Corzo	Normal: 44, Delimitación: 19	Frailesca
232122	0	0	3	21/08/2023	22/08/2023	00,19	6	3	2	2	2	100.00%	1	0	1	0	1	0.08	0	0	0	0	0	0	0	0	0	0	0	0	Parcela de Nueva Libertad	Comitán de Dominguez	Normal: 2	Comitán
232123	0	0	3	21/08/2023	22/08/2023	05,18	71	3	21	21	21	100.00%	0	0	0	0	0	0	0	0	0	0	0	0	0	0	0	0	0	0	Ejido el Progreso	La Trinitaria	Normal: 16, Delimitación: 2, Intensivo: 3	Comitán
232124	0	0	3	21/08/2023	22/08/2023	-02,26	39	3	89	89	89	100.00%	58	0	780	0	780	1.29	0	0	0	0	0	0	0	0	0	0	0	60	Yetzijcum	Tenejapa	Normal: 28, Delimitación: 53, Intensivo: 8	Ocosingo
232127	0	1	0	21/08/2023	22/08/2023	00,07	26	1	106	106	106	100.00%	3	0	3	0	3	0	0	0	0	0	0	0	0	0	0	0	0	0	Finca Chanjul	Motozintla	Normal: 51, Delimitación: 5, Intensivo: 50	Soconusco
232129	0	0	1	21/08/2023	23/08/2023	01,06	8	1	58	58	58	100.00%	33	0	233	0	233	0.61	0	0	0	1	0.051	0	1	0	0	0	0	0	Parcela Ejido El Aguila	Cacahoatán	Normal: 49, Intensivo: 9	Soconusco
232131	0	0	2	21/08/2023	23/08/2023	07,20	45	2	0	0	0	0%	0	0			0	0			0	0	0	0	0	0	0	0	0	0	San Isidro	Las Margaritas		Comitán
232132	0	0	5	21/08/2023	23/08/2023	12,25	91	9	29	29	0	0.00%	0	0	0	0	0	0	0	0	0	0	0	0	0	0	0	0	0	0	Cafetal de Nueva Sabanilla	Maravilla Tenejapa	Normal: 18, Intensivo: 8	Comitán
232133	0	0	2	21/08/2023	23/08/2023	-01,28	29	2	116	116	115	99.14%	58	0	573	0	573	0.74	0	0	0	0	0	0	0	0	0	0	0	30	Chabeclumil	Sitalá	Normal: 32, Delimitación: 43, Intensivo: 41	Ocosingo
232134	0	1	0	22/08/2023	23/08/2023	-01,09	89	1	70	70	70	100.00%	31	0	196	0	196	0.43	0	0	0	0	0	0	0	0	0	0	0	0	Villahermosa	Motozintla	Normal: 59, Delimitación: 3, Intensivo: 8	Soconusco
232135	0	0	2	22/08/2023	23/08/2023	-03,14	27	2	13	13	12	92.31%	0	0	0	0	0	0	0	0	0	0	0	0	0	0	0	0	0	0	Parcela De Ejido La Unión	Chicomuselo	Normal: 13	Comalapa
232138	0	0	1	22/08/2023	23/08/2023	00,28	63	1	22	22	22	100.00%	7	0	18	0	18	0.12	0	0	0	0	0	0	0	0	0	0	0	0	Tramo Carretero Tacuba	Sitalá	Normal: 10, Delimitación: 5, Intensivo: 7	Ocosingo
232139	0	0	2	22/08/2023	23/08/2023	00,27	99	2	39	39	39	100.00%	37	0	513	0	513	2	0	0	0	0	0	0	0	0	0	0	0	0	Cafetal Ejido Chulná	Ocosingo	Normal: 15, Delimitación: 9, Intensivo: 15	Ocosingo
232140	0	1	0	22/08/2023	23/08/2023	01,26	38	1	66	66	66	100.00%	58	1	1170	0	1170	2.68	1	0	1	13	0.702	0	2	0	0	0	0	0	Ejido Congregacion Virginia	Ocosingo	Normal: 25, Delimitación: 12, Intensivo: 29	Ocosingo
232141	0	1	0	22/08/2023	23/08/2023	-01,29	88	1	154	154	152	98.70%	77	0	600	0	600	0.58	0	0	0	0	0	0	0	0	0	0	0	0	El Horizonte	Chilón	Normal: 46, Delimitación: 50, Intensivo: 58	Ocosingo
232143	0	4	1	23/08/2023	24/08/2023	07,18	45	5	28	28	28	100.00%	1	0	2	0	2	0.01	0	0	0	0	0	0	0	0	0	0	0	0	Cafetales de San Antonio Buena Vista	La Independencia	Normal: 18, Intensivo: 10	Comitán
232144	2	0	4	21/08/2023	24/08/2023	07,23	59	6	19	19	19	100.00%	0	1	0	0	0	0	1	0	1	0	0	0	0	0	0	0	0	0	Cafetal del Ejido Agua Escondida el Ocotal	Altamirano	Normal: 12, Delimitación: 2, Intensivo: 5	Ocosingo
232146	0	1	0	24/08/2023	24/08/2023	04,29	63	1	39	39	39	100.00%	0	0	0	0	0	0	0	0	0	0	0.522	0	1	0	0	60	0	0	Cafetal de la Ranchería Sacún Cubwés	Chilón	Normal: 6, Delimitación: 33	Palenque
232147	0	0	1	24/08/2023	24/08/2023	01,11	69	1	15	15	0	0.00%	0	0	0	0	0	0	0	0	0	0	0	0	0	0	0	0	0	0	Ejido Ojo De Agua	Bejucal De Ocampo	Normal: 15	Comalapa
232148	0	1	0	23/08/2023	24/08/2023	-01,29	45	1	48	48	45	93.75%	15	0	33	0	33	0.11	0	0	0	1	0.032	0	1	0	0	0	0	20	Crucero Nuevo Progreso	Chilón	Normal: 19, Delimitación: 4, Intensivo: 25	Ocosingo
232150	0	0	1	21/08/2023	25/08/2023	02,26	98	1	41	41	41	100.00%	1	0	1	0	1	0	0	0	0	0	0	0	0	0	0	0	0	0	Campet Segunda Sección	Ocosingo	Normal: 21, Intensivo: 20	Ocosingo
232151	0	0	3	23/08/2023	25/08/2023	04,27	57	3	52	52	52	100.00%	0	0	0	0	0	0	0	0	0	0	0	0	0	0	0	50	0	0	Parcela Ejido La Reforma	Ocosingo	Normal: 23, Intensivo: 29	Ocosingo
232152	0	0	1	24/08/2023	24/08/2023	00,12	29	1	17	17	17	100.00%	5	0	141	0	141	0.96	0	0	0	0	0	0	0	0	0	0	0	0	Caballo Blanco	Bella Vista	Normal: 16, Intensivo: 1	Comalapa
232153	0	1	2	22/08/2023	25/08/2023	00,08	81	3	89	89	86	96.63%	24	0	175	0	175	0.32	0	0	0	0	0	0	0	0	0	0	0	0	Parcela Barrio Nuevo	Motozintla	Normal: 60, Intensivo: 29	Soconusco
232154	0	1	0	23/08/2023	25/08/2023	-01,08	40	1	43	43	41	97.67%	8	0	33	0	33	0.13	0	0	0	0	0	0	0	0	0	0	0	0	Finca Santa Julia	Motozintla	Normal: 39, Intensivo: 4	Soconusco
232155	0	0	3	23/08/2023	25/08/2023	-01,08	12	3	86	86	86	100.00%	51	0	280	0	280	0.52	0	0	0	0	0	0	0	0	0	0	0	125	Finca Victoria	Motozintla	Normal: 57, Intensivo: 29	Soconusco
232157	0	0	1	23/08/2023	25/08/2023	02,06	69	1	58	58	58	100.00%	41	0	589	0	589	1.58	0	0	0	0	0	0	0	0	0	0	0	0	El Mango	Unión Juárez	Normal: 32, Delimitación: 13, Intensivo: 13	Soconusco
232158	0	0	1	23/08/2023	25/08/2023	00,07	30	1	74	74	74	100.00%	26	0	93	1	94	0.2	0	0	0	0	0	0	0	0	0	0	0	0	Finca Irlanda	Tapachula	Normal: 54, Intensivo: 20	Soconusco
232159	0	1	1	23/08/2023	25/08/2023	01,27	70	2	51	51	51	100.00%	40	0	594	0	594	1.81	0	0	0	5	0.133	0	1	0	0	50	0	100	Yutja	Ocosingo	Normal: 21, Delimitación: 8, Intensivo: 22	Ocosingo
232160	0	2	5	25/08/2023	25/08/2023	04,18	65	7	18	18	18	100.00%	0	2	0	0	0	0	3	1	4	0	0	0	0	0	0	0	0	0	Ranchería Juncana	La Trinitaria	Normal: 14, Intensivo: 4	Comitán
232161	0	0	2	25/08/2023	25/08/2023	02,20	36	2	33	33	33	100.00%	1	0	1	0	1	0	0	0	0	0	0	0	0	0	0	0	0	0	Los Laureles	Comitán de Dominguez	Normal: 23, Delimitación: 10	Comitán
232162	0	0	2	22/08/2023	23/08/2023	-07,14	58	2	28	28	28	100.00%	1	0	1	0	1	0.01	0	0	0	0	0	0	0	0	0	71	0	0	Cafetal de Plan Libertad Baja	La Concordia	Normal: 28	Frailesca
232163	0	0	1	22/08/2023	23/08/2023	-07,13	3	1	36	36	36	100.00%	0	0	0	0	0	0	0	0	0	0	0	0	0	0	0	0	0	0	Panteon De Finca Custepec	La Concordia	Normal: 36	Frailesca
232166	0	0	1	22/08/2023	23/08/2023	-03,16	82	1	32	32	32	100.00%	0	1	0	0	0	0	1	0	1	2	0.248	0	1	0	32	0	0	0	Ejido San Rafael	La Concordia	Normal: 17, Intensivo: 15	Frailesca
232167	0	2	13	22/08/2023	23/08/2023	-03,18	41	15	8	8	8	100.00%	0	0	0	0	0	0	0	0	0	0	0	0	0	0	0	70	0	75	Ejido Nuevo Sonora	La Concordia	Normal: 1, Delimitación: 7	Frailesca
232168	0	2	3	22/08/2023	24/08/2023	-06,14	26	5	39	39	39	100.00%	19	0	367	0	367	1.38	0	0	0	0	0	0	0	0	0	0	0	0	Ranchería Alpes	La Concordia	Normal: 27, Delimitación: 11	Frailesca
232170	0	1	4	24/08/2023	25/08/2023	-04,15	6	5	27	27	27	100.00%	0	0	0	0	0	0	0	0	0	0	0	0	0	0	22	64	0	100	Ejido Reforma	La Concordia	Normal: 12, Delimitación: 11, Intensivo: 4	Frailesca
232172	0	0	1	28/08/2023	29/08/2023	02,28	81	1	90	89	89	100.00%	26	0	266	0	266	0.49	0	0	0	0	0.93	0	2	0	0	0	0	0	Tramo Carretero a Bachajón	Chilón	Normal: 39, Delimitación: 9, Intensivo: 45	Ocosingo
232173	0	0	1	28/08/2023	29/08/2023	00,30	57	1	13	13	13	100.00%	0	0	0	0	0	0	0	0	0	0	0	0	0	0	0	0	0	0	Poblado Providencia	Yajalón	Normal: 6, Delimitación: 1, Intensivo: 6	Ocosingo
232174	0	1	11	28/08/2023	29/08/2023	04,27	47	12	53	53	53	100.00%	0	0	0	0	0	0	0	0	0	0	0	0	0	0	65	42	0	0	Ejido La Reforma	Ocosingo	Normal: 24, Intensivo: 29	Ocosingo
232175	0	1	0	29/08/2023	29/08/2023	07,20	84	1	24	24	24	100.00%	0	0	0	0	0	0	0	0	0	0	0	0	0	0	0	0	0	0	Cafetal del Ejido el Edén	Las Margaritas	Normal: 15, Intensivo: 9	Comitán

Departamento de Información

Programa Operativo de Moscas
Actividades a Entradas de la Plaga 2023

Semana 48 (del 26 de noviembre al 02 de diciembre al de 2023)

Entradas	Especimenes			Fecha		Cuad.	km^2	Total Detec.	Trampas						Captura						Total fértiles	Muestreo				Liberación terr. (mill.)	Kg. destruídos	Estaciones cebo	Spinosad mezcla (I)		Ubicación del brote		Tipo de trampeo	Centro de Operaciones
	L	H	M	Revisión/Colecta	Identificación				Inst.	Prog.	Rev.	%Rev.	CE	CF	EM	EH	Total Estériles	MTDe	FM	FH		núm.	kg.	Larvas de C.c.	Lug.				Aérea	Terr.	Lugar	Municipio		
232177	0	0	5	28/08/2023	29/08/2023	-01,19	17	5	19	19	18	100.00%	0	0	0	0	0	0	0	0	0	0	0	0	0	0	0	25	0	0	15	San Miguel	Socoltenango	Normal: 13, Intensivo: 6	Comitán
232178	0	1	2	28/08/2023	29/08/2023	-02,19	82	3	40	40	40	100.00%	1	0	1	0	1	0	0	0	0	0	0	0	0	0	0	0	0	0	5	Chichima Guadalupe	Comitán de Dominguez	Normal: 28, Intensivo: 12	Comitán
232179	0	1	1	28/08/2023	29/08/2023	-02,19	73	2	63	63	63	100.00%	1	0	1	0	1	0	0	0	0	0	0	0	0	0	0	0	0	0	5	Chichima Concepción	Comitán de Dominguez	Normal: 42, Intensivo: 21	Comitán
232180	0	1	0	28/08/2023	29/08/2023	-05,14	95	1	68	68	68	100.00%	36	0	358	0	358	0.88	0	0	0	0	0	0	0	0	0	0	14	0	0	Terreno Finca la Cruz	Ángel Albino Corzo	Normal: 51, Delimitación: 17	Frailesca
232182	0	2	1	29/08/2023	29/08/2023	-02,08	9	3	89	89	88	98.88%	56	0	432	0	432	0.8	0	0	0	0	0	0	0	0	0	0	0	0	0	Parcela Ejido Nueva America	Huixtla	Normal: 63, Delimitación: 3, Intensivo: 23	Soconusco
232183	0	0	6	29/08/2023	29/08/2023	-01,07	17	6	47	47	46	97.87%	20	0	115	0	115	0.37	0	0	0	0	0	0	0	0	0	0	0	0	50	Finca Hannover	Tuzantán	Normal: 47	Soconusco
232186	0	0	1	30/08/2023	30/08/2023	-02,19	24	1	60	60	60	100.00%	1	2	2	0	2	0	2	0	2	0	0	0	0	0	0	0	0	0	0	Barrio los desamparados	Comitán de Dominguez	Normal: 38, Intensivo: 22	Comitán
232187	0	0	1	28/08/2023	31/08/2023	-01,29	68	1	73	73	71	97.26%	27	0	217	0	217	0.42	0	0	0	0	0	0	0	0	0	0	0	0	0	Aurora Grande	Chilón	Normal: 33, Delimitación: 14, Intensivo: 26	Ocosingo
232188	0	1	13	29/08/2023	01/09/2023	-04,27	46	14	39	39	39	100.00%	0	0	0	0	0	0	0	0	0	0	0	0	0	0	0	0	92	0	0	Poblado Ejido La Reforma	Ocosingo	Normal: 17, Intensivo: 22	Ocosingo
232189	0	3	5	30/08/2023	31/08/2023	-01,26	12	8	15	15	15	100.00%	15	1	200	0	200	1.9	1	0	1	0	0	0	0	0	0	0	0	0	0	Cafetal De Ejido Tenango	Ocosingo	Normal: 10, Intensivo: 5	Ocosingo
232190	0	3	4	28/08/2023	31/08/2023	-03,11	6	7	51	51	49	96.08%	28	0	384	0	384	1.24	0	0	0	0	0	0	0	0	0	0	9	0	0	Cafetal del Retiro	Amatenango de la Frontera	Normal: 51	Comalapa
232191	0	0	1	01/09/2023	01/09/2023	-01,13	77	1	39	39	37	94.87%	11	0	68	0	68	0.27	0	0	0	0	0	0	0	0	0	0	0	0	0	Cafetal De Las Delicias	Frontera Comalapa	Normal: 38, Intensivo: 1	Comalapa
232192	0	1	3	31/08/2023	01/09/2023	-02,08	17	4	65	65	64	98.46%	32	0	339	0	339	0.95	0	0	0	0	0	0	0	0	0	0	0	0	0	Parcela Primero De Diciembre	Huixtla	Normal: 58, Delimitación: 4, Intensivo: 3	Soconusco
232193	0	1	0	30/08/2023	31/08/2023	-02,28	39	1	3	3	3	100.00%	0	0	0	0	0	0	0	0	0	0	0	0	0	0	0	0	0	0	20	Ranchería Kaquemteel Primera Sección	Chilón	Normal: 3	Ocosingo
232194	0	2	3	31/08/2023	01/09/2023	-01,25	17	5	61	61	61	100.00%	46	0	535	0	535	1.29	0	0	0	0	0	0	0	0	0	0	0	0	0	Parcela de Campo Virgen	Ocosingo	Normal: 20, Delimitación: 20, Intensivo: 21	Ocosingo
232195	0	0	3	28/08/2023	30/08/2023	-07,13	14	3	33	33	33	100.00%	0	0	0	0	0	0	0	0	0	0	0	0	0	0	0	0	0	0	0	Pante Porvenir	La Concordia	Normal: 33	Frailesca
232196	0	1	1	31/08/2023	31/08/2023	-02,19	21	2	73	73	73	100.00%	4	0	5	0	5	0.01	0	0	0	0	0	0	0	0	0	0	0	0	5	Barrio Cruz Grande	Comitán de Dominguez	Normal: 42, Delimitación: 1, Intensivo: 30	Comitán
232197	0	0	2	29/08/2023	31/08/2023	-06,14	36	2	38	38	38	100.00%	18	0	367	0	367	1.38	0	0	0	0	0	0	0	0	0	0	9	0	0	Carretera a Ranchería Alpes	La Concordia	Normal: 27, Delimitación: 11	Frailesca
232198	0	0	2	29/08/2023	31/08/2023	-07,21	53	2	17	17	17	100.00%	0	0	0	0	0	0	0	0	0	0	0	0	0	0	0	0	0	0	5	Cafetal del Ejido Santa Ana La Laguna	Las Margaritas	Normal: 8, Delimitación: 6, Intensivo: 3	Comitán
232199	0	0	1	31/08/2023	01/09/2023	-05,17	36	1	8	8	8	100.00%	5	0	49	1	50	0.89	0	0	0	0	0	0	0	0	0	0	0	0	0	Ranchería Tzicumaltic	La Trinitaria	Normal: 6, Delimitación: 2	Comitán
232200	0	0	3	31/08/2023	01/09/2023	-05,22	0	3	3	3	3	100.00%	0	0	0	0	0	0	0	0	0	0	0	0	0	0	0	0	0	0	0	Nuevo Santiago	Las Margaritas	Normal: 3	Comitán
232201	0	1	0	30/08/2023	01/09/2023	-03,15	31	1	10	10	10	100.00%	0	0	0	0	0	0	0	0	0	0	0	0	0	0	0	8	0	0	0	Ranchería El Pashtal	La Concordia	Normal: 10	Frailesca
232202	3	0	0	01/09/2023	01/09/2023	-05,14	69	3	67	67	66	98.51%	37	0	641	0	641	1.52	0	0	0	1	0.044	0	1	0	0	23	0	0	0	Las Nubes	Ángel Albino Corzo	Normal: 47, Delimitación: 20	Frailesca
232203	0	1	0	31/08/2023	01/09/2023	-06,14	62	1	10	10	10	100.00%	2	0	3	0	3	0.04	0	0	0	0	0	0	0	0	0	0	0	0	0	Ejido Plan De La Libertad Alta	La Concordia	Normal: 10	Frailesca
232204	0	1	0	31/08/2023	01/09/2023	-02,29	42	1	57	57	57	100.00%	0	0	0	0	0	0	0	0	0	10	0.494	0	2	0	0	0	0	0	45	Cafetal De Vinote	Simojovel	Normal: 15, Delimitación: 37, Intensivo: 5	Ocosingo
232205	0	0	3	01/09/2023	01/09/2023	-07,14	86	3	28	26	26	100.00%	0	0	0	0	0	0	0	0	0	0	0	0	0	0	0	0	0	0	0	Cafetal Finca el Gadow	La Concordia	Normal: 26	Frailesca
232207	0	0	2	01/09/2023	01/09/2023	-03,20	56	2	82	82	80	97.56%	1	4	1	0	1	0	1	4	5	0	0	0	0	0	0	0	0	0	0	Ranchería Shoyojá	Las Margaritas	Normal: 28, Delimitación: 10, Intensivo: 44	Comitán
232208	0	4	3	01/09/2023	01/09/2023	-03,22	80	7	10	10	9	90.00%	0	0	0	0	0	0	0	0	0	0	0	0	0	0	0	0	0	0	0	Colonia Bajucu	Las Margaritas	Normal: 4, Delimitación: 6	Comitán
232209	0	0	1	01/09/2023	01/09/2023	-03,22	35	1	4	4	4	100.00%	0	0	0	0	0	0	0	0	0	0	0	0	0	0	0	0	0	0	0	Ejido Santa Rita Sonora	Las Margaritas	Normal: 3, Intensivo: 1	Comitán
232211	0	1	0	01/09/2023	01/09/2023	-02,09	83	1	79	74	73	98.65%	11	0	25	0	25	0.04	0	0	0	0	0	0	0	0	0	0	0	0	0	Parcelas Del Ejido Rincón Veracruz	Escuintla	Normal: 56, Delimitación: 2, Intensivo: 16	Soconusco
232212	0	1	0	01/09/2023	01/09/2023	-06,14	92	1	16	16	16	100.00%	0	0	0	0	0	0	0	0	0	0	0	0	0	0	0	0	0	0	0	Tramo Carretero a Plan de Libertad Alta	La Concordia	Normal: 16	Frailesca
232213	0	0	1	04/09/2023	05/09/2023	-07,23	35	1	10	10	10	100.00%	0	0	0	0	0	0	0	0	0	0	0	0	0	0	0	0	0	0	0	Cafetal Ejido San Luis Potosi	Altamirano	Normal: 7, Intensivo: 3	Ocosingo
232214	0	1	0	04/09/2023	05/09/2023	-05,18	75	1	39	39	39	100.00%	0	1	0	0	0	0	1	0	1	0	0	0	0	0	0	10	0	0	0	EjidoLazaro Cardenas	La Trinitaria	Normal: 17, Delimitación: 19, Intensivo: 3	Comitán
232215	0	0	1	04/09/2023	05/09/2023	-00,18	72	1	3	3	3	100.00%	0	0	0	0	0	0	0	0	0	2	0.408	0	1	0	0	0	0	0	0	Ejido San Antonio Copalar	Socoltenango	Normal: 3	Comitán
232216	0	0	1	04/09/2023	05/09/2023	-01,18	2	1	17	17	17	100.00%	0	0	0	0	0	0	0	0	0	0	0	0	0	0	0	0	0	0	0	Ejido Emiliano Zapata	Socoltenango	Normal: 8, Delimitación: 9	Comitán
232217	1	2	2	04/09/2023	05/09/2023	-01,19	5	5	5	5	5	100.00%	0	0	0	0	0	0	0	0	0	1	0.08	0	1	0	0	0	0	0	0	Ranchería Bolanton	Comitán de Dominguez	Normal: 5	Comitán
232218	0	4	7	04/09/2023	05/09/2023	-02,25	43	11	35	35	29	82.86%	10	0	38	0	38	0.22	0	0	0	0	0	0	0	0	0	0	110	0	60	Cafetal de Poblado Eden del Carmen	Ocosingo	Normal: 22, Intensivo: 13	Ocosingo
232219	0	0	1	05/09/2023	05/09/2023	-02,16	2	1	2	2	2	100.00%	0	0	0	0	0	0	0	0	0	0	0	0	0	0	0	0	0	0	0	Balneario la 3 potrancas	La Trinitaria	Normal: 2	Comitán
232220	0	0	1	05/09/2023	05/09/2023	-01,12	10	1	14	14	14	100.00%	8	0	153	0	153	1.18	0	0	0	0	0	0	0	0	0	0	0	0	0	Barrio Platanar	Bella Vista	Normal: 14	Comalapa
232221	0	1	0	05/09/2023	05/09/2023	-01,11	2	1	16	16	10	62.50%	2	0	0	0	0	0.06	0	0	0	0	0	0	0	0	0	0	0	0	0	La Pinada	La Grandeza	Normal: 16	Comalapa
232222	0	1	0	04/09/2023	06/09/2023	-00,31	72	1	6	6	6	100.00%	0	0	0	0	0	0	0	0	0	0	0	0	0	0	0	0	0	0	0	Rancheria Sombra Grande	Tumbalá	Normal: 6	Ocosingo
232223	0	2	0	04/09/2023	05/09/2023	-02,08	82	2	51	51	48	94.12%	4	0	9	0	9	0.03	0	0	0	0	0	0	0	0	0	0	0	0	50	Propiedad Montevideo	Huixtla	Normal: 38, Delimitación: 13	Soconusco
232224	0	1	0	05/09/2023	05/09/2023	-02,08	28	1	54	54	53	98.15%	18	0	96	0	96	0.3	0	0	0	0	0	0	0	0	0	0	0	0	0	Montahua	Escuintla	Normal: 53, Intensivo: 1	Soconusco
232225	0	0	1	04/09/2023	06/09/2023	-01,07	8	1	55	55	55	100.00%	0	0	0	0	0	0	0	0	0	0	0	0	0	0	0	0	0	0	0	Pavencul	Tapachula	Normal: 46, Intensivo: 9	Soconusco
232226	0	1	0	05/09/2023	06/09/2023	-01,09	91	1	114	114	111	97.37%	79	0	462	1	463	0.63	0	0	0	0	0	0	0	0	0	0	0	0	0	Terreno De Maravillas	Motozintla	Normal: 69, Intensivo: 45	Soconusco
232227	0	4	0	05/09/2023	06/09/2023	01,21	81	4	5	5	5	100.00%	0	0	0	0	0	0	0	0	0	2	0.074	0	1	0	0	0	43	0	20	Abelardo Rodriguez	Comitán de Dominguez	Normal: 5	Comitán
232228	0	0	1	04/09/2023	06/09/2023	04,16	79	1	2	2	2	100.00%	0	0	0	0	0	0	0	0	0	0	0	0	0	0	0	0	0	0	0	Rancho El Solitario	La Trinitaria	Normal: 2	Comitán
232229	0	0	1	05/09/2023	06/09/2023	07,20	73	1	15	15	15	100.00%	0	0	0	0	0	0	0	0	0	0	0	0	0	0	0	0	0	0	0	Cafetal del Ejido el Edén	Las Margaritas	Normal: 10, Intensivo: 5	Comitán
232230	0	1	0	06/09/2023	06/09/2023	02,18	68	1	29	29	29	100.00%	0	2	0	0	0	0	1	2	3	0	0	0	0	0	0	0	0	0	0	San Caralampio Monte Palido	La Trinitaria	Normal: 18, Delimitación: 7, Intensivo: 4	Comitán
232231	0	1	0	05/09/2023	06/09/2023	00,08	84	1	75	75	75	100.00%	16	0	89	0	89	0.18	0	0	0	2	0.12	0	2	0	0	0	0	0	0	El Naranjo	Tapachula	Normal: 39, Intensivo: 36	Soconusco
232232	0	1	0	06/09/2023	06/09/2023	07,26	15	1	26	26	26	100.00%	0	0	0	0	0	0	0	0	0	5	0.580	0	1	0	15	0	0	0	10	Ejido El Tumbo	Ocosingo	Normal: 8, Delimitación: 18	Palenque
232233	0	2	4	05/09/2023	06/09/2023	-14,20	86	6	47	47	46	97.87%	0	0	0	0	0	0	0	0	0	3	0.322	0	1	0	13	210	0	100	Ejido Ricardo Flores Magon	Villaflores	Normal: 5, Delimitación: 42	Frailesca
232234	0	0	1	05/09/2023	06/09/2023	-05,13	89	1	57	57	57	100.00%	13	0	46	0	46	0.12	0	0	0	0	0	0	0	0	0	0	9	0	0	Candelaria	Montecristo de Guerrero	Normal: 46, Delimitación: 11	Frailesca
232235	0	1	1	05/09/2023	06/09/2023	-05,14	65	2	104	104	102	98.08%	50	0	511	0	511	0.83	0	0	0	0	0	0	0	0	0	0	0	0	0	Cafetal Ejido Palestina	Ángel Albino Corzo	Normal: 68, Delimitación: 36	Frailesca
232236	0	1	1	05/09/2023	06/09/2023	-07,14	69	2	26	26	26	100.00%	2	0	3	0	3	0.02	0	0	0	0	0	0	0	0	0	0	0	0	25	Cafetal Plan de la Libertad Baja	La Concordia	Normal: 26	Frailesca
232237	0	0	1	05/09/2023	06/09/2023	-05,14	53	1	81	81	81	100.00%	31	0	196	0	196	0.4	0	0	0	0	0	0	0	0	0	0	0	0	0	Cafetal Ejido Palestina el Corchal	Ángel Albino Corzo	Normal: 57, Delimitación: 24	Frailesca

Programa Operativo de Moscas
Actividades a Entradas de la Plaga 2023

Semana 48 (del 26 de noviembre al 02 de diciembre al de 2023)

Entradas	Especimenes			Fecha		Cuad.	km^2	Total Detec.	Trampas						Captura						Total fértiles	Muestreo				Liberación terr. (mill.)	Kg. destruídos	Estaciones cebo	Spinosad mezcla (I)		Ubicación del brote		Tipo de trampeo	Centro de Operaciones
	L	H	M	Revisión/Colecta	Identificación				Inst.	Prog.	Rev.	%Rev.	CE	CF	EM	EH	Total Estériles	MTDe	FM	FH		núm.	kg.	Larvas de C.c.	Lug.				Aérea	Terr.	Lugar	Municipio		
232238	0	3	3	05/09/2023	06/09/2023	00,28	52	6	74	74	74	100.00%	27	0	99	0	99	0.19	0	0	0	1	0.04	0	1	0	0	91	0	0	Ejido Bergel	Sitalá	Normal: 30, Delimitación: 11, Intensivo: 33	Ocosingo
232239	0	0	1	05/09/2023	07/09/2023	-01,29	95	1	92	92	92	100.00%	55	0	706	0	706	1.14	0	0	0	0	0	0	0	0	0	0	0	0	Cafetal De Santa Cruz	Yajalón	Normal: 33, Delimitación: 11, Intensivo: 48	Ocosingo
232240	2	0	0	07/09/2023	07/09/2023	-04,14	84	2	47	47	47	100.00%	27	0	218	0	218	0.69	0	0	0	0	0	0	0	0	8	64	0	0	Rancho Pacayal	Ángel Albino Corzo	Normal: 44, Delimitación: 3	Frailesca
232241	0	0	2	04/09/2023	07/09/2023	09,21	67	2	19	19	19	100.00%	0	9	0	0	9	0	0	0	0	0	0	0	0	0	0	9	9	0	Cafetal del Ejido las Perlas	Las Margaritas	Normal: 6, Intensivo: 13	Ocosingo
232242	0	0	1	06/09/2023	07/09/2023	05,19	1	1	5	5	5	100.00%	0	1	0	0	0	0	0	1	1	0	0	0	0	0	0	0	0	0	Articulo 27	Las Margaritas	Normal: 5	Comitán
232243	0	13	54	05/09/2023	07/09/2023	03,19	34	67	50	50	50	100.00%	0	9	0	0	0	0	16	4	20	0	0	0	0	0	114	31	0	20	Barrio San Sebastian	La Independencia	Normal: 27, Delimitación: 8, Intensivo: 15	Comitán
232244	0	0	1	04/09/2023	07/09/2023	03,19	37	1	37	37	37	100.00%	0	6	0	0	0	0	5	3	8	0	0	0	0	0	0	0	0	5	Buena Vista	La Independencia	Normal: 25, Delimitación: 9, Intensivo: 3	Comitán
232245	0	0	3	06/09/2023	07/09/2023	03,20	80	3	11	11	11	100.00%	0	9	0	0	0	0	0	0	0	0	0	0	0	0	0	0	0	0	Rancheria San Antonio Z	Comitán de Dominguez	Normal: 10, Intensivo: 1	Comitán
232246	0	2	0	07/09/2023	07/09/2023	04,21	90	2	31	31	31	100.00%	0	4	0	0	0	0	11	2	13	0	0	0	0	0	0	0	0	0	Ejido La Libertad	Las Margaritas	Normal: 17, Delimitación: 11, Intensivo: 3	Comitán
232247	0	0	1	06/09/2023	07/09/2023	06,23	59	1	6	6	6	100.00%	0	0	0	0	0	0	0	0	0	6	0.242	0	1	0	0	0	0	0	Cafetal del Ejido Bambu	Altamirano	Normal: 3, Intensivo: 3	Ocosingo
232248	0	1	0	06/09/2023	07/09/2023	-03,14	72	1	47	47	47	100.00%	17	9	42	0	42	0.13	0	0	0	0	0	0	0	0	0	9	9	0	Cafetal Finca la Victoria	Ángel Albino Corzo	Normal: 34, Delimitación: 13	Frailesca
232249	0	0	1	06/09/2023	07/09/2023	-01,09	52	1	108	108	106	98.15%	81	0	880	0	880	1.23	0	0	0	0	0	0	0	0	0	0	0	0	Parcela De Francisco I. Madero	Motozintla	Normal: 67, Intensivo: 41	Soconusco
232250	0	2	1	07/09/2023	08/09/2023	05,18	31	3	26	26	26	100.00%	0	1	0	0	0	0	0	1	1	0	0	0	0	0	0	0	0	10	Ejido la Esperanza	La Trinitaria	Normal: 16, Intensivo: 10	Comitán
232251	0	1	0	07/09/2023	08/09/2023	01,28	41	1	78	78	76	97.44%	20	0	118	0	118	0.23	0	0	0	0	0	0	0	0	0	0	0	0	Ejido Yulubmax	Chilón	Normal: 37, Delimitación: 7, Intensivo: 34	Ocosingo
232252	0	1	0	06/09/2023	08/09/2023	-04,12	59	1	21	21	21	100.00%	3	9	18	0	18	0.13	0	0	0	3	1.174	0	1	0	17	0	0	0	Capitan Luis Ángel Vidal	Capitán Luis Ángel Vidal	Normal: 16, Delimitación: 5	Frailesca
232253	0	2	0	07/09/2023	08/09/2023	-03,15	6	2	31	31	31	100.00%	0	1	0	0	0	0	1	0	1	0	0	0	0	0	10	0	0	0	Cafetales de la Gloria	La Concordia	Normal: 17, Intensivo: 14	Frailesca
232254	0	0	5	08/09/2023	08/09/2023	04,20	31	5	40	40	39	97.50%	0	5	0	0	0	0	8	1	9	0	0	0	0	0	75.094	1	0	45	El Encanto	Las Margaritas	Normal: 31, Intensivo: 9	Comitán
232255	0	2	1	08/09/2023	08/09/2023	03,20	46	3	75	75	74	98.67%	1	3	1	0	1	0	1	3	4	0	0	0	0	0	0	9	9	0	Rancheria Shoyojá	Las Margaritas	Normal: 26, Delimitación: 11, Intensivo: 38	Comitán
232256	2	0	0	08/09/2023	08/09/2023	-05,13	20	2	23	23	23	100.00%	5	0	43	0	43	0.29	0	0	0	1	0.074	0	1	0	0	0	0	0	Cafetal el Ceñido Ejido santa Rita	La Concordia	Normal: 23	Frailesca
232257	0	1	0	08/09/2023	08/09/2023	-02,29	54	1	58	58	58	100.00%	1	1	1	0	1	0	1	0	1	13	0.622	0	1	0	100	71	0	55	Pueblo Nuevo Sitalá	Simojovel	Normal: 16, Delimitación: 35, Intensivo: 7	Ocosingo
232258	0	1	0	11/09/2023	11/09/2023	-04,13	84	1	42	42	40	95.24%	15	0	120	0	120	0.42	0	0	0	0	0	0	0	0	0	0	0	0	Ejido Vista Alegre	Montecristo de Guerrero	Normal: 36, Delimitación: 6	Frailesca
232259	0	2	1	11/09/2023	11/09/2023	00,18	17	3	16	16	16	100.00%	0	9	0	0	0	0	0	0	0	0	0	0	0	0	0	0	0	0	Ej San Cristobalito	Tzimol	Normal: 16	Comitán
232260	16	0	5	11/09/2023	11/09/2023	-01,19	2	21	39	39	39	100.00%	0	0	0	0	0	0	0	0	0	0	0	0	0	0	55	30	0	30	San Isidro	Venustiano Carranza	Normal: 23, Intensivo: 16	Comitán
232261	0	0	2	11/09/2023	12/09/2023	01,27	54	2	57	57	57	100.00%	31	0	640	0	640	1.76	0	0	0	9	0.46	0	2	0	0	0	0	10	Cafetal del Ejido San Marcos	Ocosingo	Normal: 15, Delimitación: 17, Intensivo: 25	Ocosingo
232262	0	1	0	12/09/2023	13/09/2023	-01,29	97	1	164	164	164	100.00%	98	9	851	0	851	0.77	0	0	0	4	0.212	0	1	0	0	9	9	60	Cafetal De Tacuba Nueva	Chilón	Normal: 49, Delimitación: 41, Intensivo: 74	Ocosingo
232263	0	0	1	12/09/2023	13/09/2023	00,28	15	1	23	23	22	95.65%	4	0	27	0	27	0.18	0	0	0	0	0	0	0	0	0	0	0	0	Jool Chakila	Chilón	Normal: 13, Intensivo: 10	Ocosingo
232264	0	2	0	12/09/2023	13/09/2023	-01,27	61	2	24	24	23	95.83%	17	0	119	0	119	0.85	0	0	0	0	0	0	0	0	0	0	0	0	Nichtehel	San Juan Cancuc	Normal: 8, Delimitación: 9, Intensivo: 7	Ocosingo
232265	0	2	4	12/09/2023	13/09/2023	-01,26	50	6	88	88	88	100.00%	60	0	1290	0	1290	2.16	0	0	0	16	0.586	0	2	0	0	0	0	45	Paraje Nailchen	San Juan Cancuc	Normal: 30, Delimitación: 50, Intensivo: 8	Ocosingo
232266	0	1	0	12/09/2023	13/09/2023	02,27	3	1	33	28	27	96.43%	10	9	84	0	84	0.5	0	0	0	0	0	0	0	0	0	0	0	0	Chajchab	Chilón	Normal: 13, Delimitación: 16, Intensivo: 4	Ocosingo
232267	3	5	12	13/09/2023	13/09/2023	02,18	62	20	9	9	9	100.00%	1	1	1	0	1	0.02	1	0	1	0	0	0	0	0	15	0	0	5	Bergel Dolores	Comitán de Dominguez	Normal: 6, Intensivo: 3	Comitán
232268	0	2	2	13/09/2023	13/09/2023	02,18	40	4	11	11	11	100.00%	1	1	1	0	1	0.01	1	0	1	0	0	0	0	0	5	0	0	5	Izlapa	Comitán de Dominguez	Normal: 7, Intensivo: 4	Comitán
232269	0	0	1	11/09/2023	13/09/2023	02,19	72	1	61	61	61	100.00%	1	9	1	0	1	0	0	0	0	0	0	0	0	0	0	9	9	5	Chichima Concepción	Comitán de Dominguez	Normal: 39, Intensivo: 22	Comitán
232272	0	1	0	11/09/2023	14/09/2023	-01,10	85	1	32	32	31	96.88%	0	0	0	0	0	0	0	0	0	1	0.022	0	1	0	0	0	0	0	Parcela Ampliación 3 De Mayo	Motozintla	Normal: 32	Soconusco
232273	0	10	9	13/09/2023	14/09/2023	02,23	49	19	63	63	63	100.00%	0	0	0	0	0	0	0	0	0	6	0.532	0	1	0	54.018	0	0	15	Ejido La Ilusion	Las Margaritas	Normal: 19, Delimitación: 43, Intensivo: 1	Comitán
232274	0	1	1	13/09/2023	14/09/2023	03,19	77	2	31	31	31	100.00%	0	6	0	0	0	0	5	4	9	0	0	0	0	0	0	0	0	5	El Rosario	La Independencia	Normal: 21, Delimitación: 10	Comitán
232275	0	2	5	14/09/2023	14/09/2023	02,23	59	7	63	63	63	100.00%	0	9	0	0	0	0	0	0	0	1	0.024	0	1	0	3	0	0	15	Ejido La Ilusion	Las Margaritas	Normal: 20, Delimitación: 42, Intensivo: 1	Comitán
232276	0	1	4	13/09/2023	14/09/2023	-01,27	34	5	19	19	19	100.00%	6	0	189	0	189	1.66	0	0	0	0	0	0	0	0	0	0	0	0	Oniltic	San Juan Cancuc	Normal: 17, Delimitación: 2	Ocosingo
232277	0	0	1	13/09/2023	14/09/2023	-01,09	81	1	119	119	116	97.48%	87	0	623	1	624	0.8	0	0	0	0	0	0	0	0	0	0	0	0	Terreno De Maravillas	Motozintla	Normal: 68, Intensivo: 51	Soconusco
232278	0	1	1	13/09/2023	14/09/2023	00,08	34	2	48	48	45	93.75%	8	9	100	0	100	0.33	0	0	0	0	0	0	0	0	0	9	9	0	Barrio Alta Vista	Motozintla	Normal: 42, Intensivo: 6	Soconusco
232279	0	0	1	13/09/2023	14/09/2023	01,06	30	1	68	68	67	98.53%	1	0	2	0	2	0	0	0	0	0	0	0	0	0	0	0	0	0	Finca Libertad	Tapachula	Normal: 48, Intensivo: 20	Soconusco
232280	0	0	1	13/09/2023	15/09/2023	00,28	78	1	32	32	31	96.88%	10	0	77	0	77	0.41	0	0	0	0	0	0	0	0	0	0	0	0	Localidad Jolchewal	Chilón	Normal: 26, Intensivo: 6	Ocosingo
232281	0	0	1	13/09/2023	15/09/2023	00,28	65	1	50	50	50	100.00%	17	0	117	0	117	0.37	0	0	0	0	0	0	0	0	0	0	0	0	Rancheria Mojonsuy	Chilón	Normal: 24, Delimitación: 7, Intensivo: 19	Ocosingo
232282	0	0	1	15/09/2023	15/09/2023	03,18	67	1	10	10	10	100.00%	0	1	0	0	0	0	0	1	1	0	0	0	0	0	0	0	0	0	San Antonio Tzalani	La Trinitaria	Normal: 10	Comitán
232283	0	0	2	14/09/2023	15/09/2023	-01,28	88	2	36	36	35	97.22%	10	0	22	0	22	0.1	0	0	0	0	0	0	0	0	0	0	0	10	Ejido La Trinidad	Ocosingo	Normal: 23, Delimitación: 1, Intensivo: 12	Ocosingo
232284	0	11	5	13/09/2023	15/09/2023	01,26	34	16	16	16	16	100.00%	16	1	201	0	201	1.86	1	0	1	0	0	0	0	0	0	100	0	0	Cafetal De Ejido Tenango	Ocosingo	Normal: 9, Delimitación: 3, Intensivo: 4	Ocosingo
232285	0	0	1	15/09/2023	15/09/2023	02,20	73	1	11	11	11	100.00%	0	9	0	0	0	0	0	0	0	0	0	0	0	0	0	9	9	0	Los Riegos	Comitán de Dominguez	Normal: 10, Delimitación: 1	Comitán
232286	0	0	1	13/09/2023	15/09/2023	-05,14	61	1	69	69	69	100.00%	39	0	400	0	400	0.9	0	0	0	0	0	0	0	0	0	0	0	0	Carretera a Rancheria Recuerdo	Ángel Albino Corzo	Normal: 45, Delimitación: 24	Frailesca
232287	0	0	1	13/09/2023	15/09/2023	-07,13	32	1	24	24	24	100.00%	0	0	0	0	0	0	0	0	0	0	0	0	0	0	0	0	0	50	Rancho Cipresal	La Concordia	Normal: 24	Frailesca
232288	0	1	0	14/09/2023	15/09/2023	-07,15	95	1	10	10	10	100.00%	0	0	0	0	0	0	0	0	0	0	0	0	0	0	0	0	0	0	Tramo Carretero a Rancho Monte Redondo	La Concordia	Normal: 10	Frailesca
232289	0	1	2	12/09/2023	15/09/2023	00,09	32	3	78	78	78	100.00%	16	9	96	0	96	0.21	0	0	0	0	0	0	0	0	0	0	0	50	Chevolcan	Motozintla	Normal: 48, Delimitación: 11, Intensivo: 19	Soconusco
232290	0	0	1	18/09/2023	19/09/2023	-01,20	6	1	18	18	18	100.00%	0	0	0	0	0	0	0	0	0	0	0	0	0	0	0	0	0	0	Barrio San José	Las Rosas	Normal: 18	Comitán
232291	0	3	1	18/09/2023	19/09/2023	04,19	62	4	21	21	21	100.00%	1	1	1	0	1	0.01	1	0	1	0	0	0	0	0	0	0	0	0	Los Pinos	La Independencia	Normal: 21	Comitán
232292	0	1	0	18/09/2023	19/09/2023	05,19	80	1	40	40	40	100.00%	0	4	0	0	0	0	3	3	6	0	0	0	0	0	0	9	9	0	Cafetal del Ejido el Triunfo	La Independencia	Normal: 24, Intensivo: 16	Comitán
232293	0	0	1	18/09/2023	19/09/2023	01,27	53	1	77	77	77	100.00%	39	0	665	0	665	1.38	0	0	0	5	0.204	0	1	0	0	0	0	10	Cafetal del Ejido San Marcos	Ocosingo	Normal: 20, Delimitación: 19, Intensivo: 38	Ocosingo
232294	0	0	1	18/09/2023	19/09/2023	01,27	28	1	6	6	6	100.00%	3	0	46	0	46	1.28	0	0	0	0	0	0	0	0	0	0	0	0	Rancheria La Gloria	Ocosingo	Normal: 6	Ocosingo
232295	0	0	1	18/09/2023	20/09/2023	-01,28	19	1	145	145	144	99.31%	80	0	814	0	814	0.85	0	0	0	0	0	0	0	0	0	0	0	60	Tacuba Vieja	Chilón	Normal: 34, Delimitación: 57, Intensivo: 54	Ocosingo

Programa Operativo de Moscas
Actividades a Entradas de la Plaga 2023

Semana 48 (del 26 de noviembre al 02 de diciembre al de 2023)

Entradas	Especimenes			Fecha		Cuad.	km²	Total Detec.	Trampas						Captura						Total fértiles	Muestreo				Liberación terr. (mill.)	Kg. destruídos	Estaciones cebo	Spinosad mezcla (I)		Ubicación del brote		Tipo de trampeo	Centro de Operaciones
	L	H	M	Revisión/Colecta	Identificación				Inst.	Prog.	Rev.	%Rev.	CE	CF	EM	EH	Total Estériles	MTDe	FM	FH		núm.	kg.	Larvas de C.c.	Lug.				Aérea	Terr.	Lugar	Municipio		
232296	0	0	1	19/09/2023	19/09/2023	08,20	19	1	60	60	60	100.00%	0	0	0	0	0	0	0	0	0	0	0	0	0	0	0	109	0	50	Municipio Parral	El Parral	Normal: 10, Delimitación: 50	Fraileseca
232297	0	0	1	19/09/2023	20/09/2023	01,06	19	1	53	53	53	100.00%	32	0	278	0	278	0.79	0	0	0	0	0	0	0	0	0	0	0	0	Ejido El Platanar	Cacahoatán	Normal: 48, Intensivo: 5	Soconusco
232298	0	2	1	19/09/2023	20/09/2023	02,27	57	3	23	23	23	100.00%	1	0	1	0	1	0.01	0	0	0	0	0	0	0	0	0	0	0	0	Ejido Tzajalob	Ocosingo	Normal: 11, Delimitación: 9, Intensivo: 3	Ocosingo
232299	0	0	1	19/09/2023	20/09/2023	02,28	94	1	66	61	60	98.36%	18	0	129	0	129	0.34	0	0	0	0	0	0	0	0	0	0	0	0	Ejido las Canchas	Chilón	Normal: 31, Delimitación: 16, Intensivo: 19	Ocosingo
232300	0	0	1	19/09/2023	20/09/2023	-05,18	61	1	11	11	11	100.00%	0	0	0	0	0	0	0	0	0	0	0	0	0	0	0	0	0	0	Ejido Agua Prieta	La Concordia	Normal: 6, Delimitación: 4, Intensivo: 1	Fraileseca
232301	0	0	1	19/09/2023	20/09/2023	-06,14	46	1	31	31	31	100.00%	17	0	352	0	352	1.62	0	0	0	0	0	0	0	0	7	0	0	0	Carretera a Rancheria Alpes	La Concordia	Normal: 21, Delimitación: 10	Fraileseca
232302	0	1	0	19/09/2023	21/09/2023	-01,29	64	1	41	41	38	92.68%	14	0	56	0	56	0.21	0	0	0	0	0	0	0	0	0	0	0	20	Poblado Tzajala	Chilón	Normal: 19, Delimitación: 4, Intensivo: 18	Ocosingo
232303	0	0	1	20/09/2023	21/09/2023	03,18	72	1	55	55	55	100.00%	0	3	0	0	0	0	2	2	4	0	0	0	0	0	0	0	0	0	Barrio Guadalupe Yalishao	La Trinitaria	Normal: 30, Delimitación: 16, Intensivo: 9	Comitán
232304	0	0	1	18/09/2023	21/09/2023	03,17	89	1	28	29	26	92.86%	0	0	0	0	0	0	0	0	0	0	0	0	0	0	10	0	0	0	Ejido Chihuahua	La Trinitaria	Normal: 22, Delimitación: 4, Intensivo: 2	Comitán
232305	0	0	1	19/09/2023	21/09/2023	04,17	70	1	37	37	35	94.59%	0	0	0	0	0	0	0	0	0	0	0	0	0	0	0	0	0	0	Ejido Chihuahua	La Trinitaria	Normal: 28, Delimitación: 7, Intensivo: 2	Comitán
232306	0	2	11	19/09/2023	21/09/2023	05,19	39	13	35	35	35	100.00%	0	3	0	0	0	0	2	2	4	0	0	0	0	0	0	0	0	0	Santa Elena	Las Margaritas	Normal: 5, Delimitación: 28, Intensivo: 2	Comitán
232307	0	0	3	19/09/2023	21/09/2023	06,19	10	3	31	31	31	100.00%	0	3	0	0	0	0	2	2	4	0	0	0	0	0	0	33	0	0	Santa Elena	Las Margaritas	Normal: 5, Delimitación: 25, Intensivo: 1	Comitán
232308	0	0	1	20/09/2023	21/09/2023	-01,09	6	1	33	33	33	100.00%	0	0	0	0	0	0	0	0	0	0	0	0	0	0	0	0	0	0	Remate	Motozintla	Normal: 33	Soconusco
232309	0	1	0	18/09/2023	21/09/2023	00,08	60	1	53	53	52	98.11%	11	0	60	0	60	0.17	0	0	0	0	0	0	0	0	0	0	0	0	Parcela Barrio Pinito	Motozintla	Normal: 44, Delimitación: 6, Intensivo: 3	Soconusco
232310	0	0	2	18/09/2023	21/09/2023	-02,08	25	2	49	49	48	97.96%	18	0	91	0	91	0.3	0	0	0	0	0	0	0	0	0	0	0	0	Parcelas Ejido Estrella Roja	Escuintla	Normal: 49	Soconusco
232311	2	3	0	21/09/2023	22/09/2023	-01,20	40	5	12	12	12	100.00%	0	0	0	0	0	0	0	0	0	0	0	0	0	0	0	48	0	0	Cruz Morales	Las Rosas	Normal: 10, Delimitación: 1, Intensivo: 1	Comitán
232312	0	2	3	21/09/2023	22/09/2023	03,20	59	5	121	121	118	97.52%	1	7	1	0	1	0	1	6	7	0	0	0	0	0	0	0	0	0	Las Margaritas	Las Margaritas	Normal: 48, Delimitación: 12, Intensivo: 61	Comitán
232313	0	0	1	20/09/2023	22/09/2023	-03,15	40	1	7	7	7	100.00%	0	0	0	0	0	0	0	0	0	0	0	0	0	0	13	0	0	0	Cafetal Ranchería El Pashtal	La Concordia	Normal: 7	Fraileseca
232314	0	1	3	21/09/2023	22/09/2023	03,27	7	4	48	48	48	100.00%	0	1	0	0	0	0	1	0	1	7	0.244	0	1	0	40	97	0	50	Rancheria Guadalupe Pojcol	Chilón	Normal: 13, Delimitación: 31, Intensivo: 4	Ocosingo
232315	1	1	0	21/09/2023	22/09/2023	04,28	90	2	48	48	48	100.00%	0	1	0	0	0	0	1	0	1	0	0	0	0	0	0	0	0	40	Ejido Chik Akil Pojcol	Chilón	Normal: 10, Delimitación: 38	Ocosingo
232316	0	1	0	22/09/2023	22/09/2023	-01,09	69	1	76	76	75	98.68%	29	0	155	0	155	0.34	0	0	0	0	0	0	0	0	0	0	0	0	Parcela De Campeche	Motozintla	Normal: 61, Delimitación: 4, Intensivo: 11	Soconusco
232317	0	8	1	26/09/2023	26/09/2023	03,19	35	9	53	53	53	100.00%	0	9	0	0	0	0	16	4	20	0	0	0	0	0	0	23	0	0	Barrio el Mango	La Independencia	Normal: 29, Delimitación: 9, Intensivo: 15	Comitán
232318	0	1	0	25/09/2023	26/09/2023	01,25	1	1	62	62	60	96.77%	45	3	931	0	931	2.56	2	1	3	0	0	0	0	0	0	0	0	0	Buena Vista	Ocosingo	Normal: 24, Delimitación: 17, Intensivo: 21	Ocosingo
232319	0	0	2	25/09/2023	26/09/2023	09,22	46	2	15	15	15	100.00%	0	1	0	0	0	0	1	0	1	0	0	0	0	0	0	0	0	0	Ejido La Soledad	Ocosingo	Normal: 8, Intensivo: 7	Ocosingo
232320	1	1	2	26/09/2023	26/09/2023	-01,26	36	4	77	77	74	96.10%	36	1	236	0	236	0.52	1	0	1	0	0	0	0	0	0	161	0	60	Cafetal De Cancuc	San Juan Cancuc	Normal: 27, Delimitación: 41, Intensivo: 9	Ocosingo
232321	0	1	0	25/09/2023	26/09/2023	-02,26	58	1	39	39	39	100.00%	28	0	484	0	484	1.77	0	0	0	0	0	0	0	0	0	0	0	50	Yetzijcum	Tenejapa	Normal: 16, Delimitación: 21, Intensivo: 2	Ocosingo
232322	0	0	1	25/09/2023	26/09/2023	-01,26	35	1	67	67	64	95.52%	27	1	215	0	215	0.55	1	0	1	8	0.3	0	1	0	0	0	0	30	Cancuc	San Juan Cancuc	Normal: 26, Delimitación: 32, Intensivo: 9	Ocosingo
232323	0	0	1	26/09/2023	26/09/2023	00,06	28	1	64	64	63	98.44%	1	0	2	0	2	0	0	0	0	0	0	0	0	0	0	0	0	0	Terrenos De La Finca Santa Elena	Tapachula	Normal: 48, Intensivo: 16	Soconusco
232324	0	3	2	26/09/2023	27/09/2023	02,23	48	5	65	65	65	100.00%	0	0	0	0	0	0	0	0	0	1	0.032	0	1	0	35	0	0	10	Ejido La Ilusion	Las Margaritas	Normal: 20, Delimitación: 44, Intensivo: 1	Comitán
232325	0	1	0	25/09/2023	27/09/2023	03,21	66	1	17	17	17	100.00%	0	0	0	0	0	0	0	0	0	0	0	0	0	0	125	0	0	45	Ejido Veracruz	Las Margaritas	Normal: 12, Delimitación: 5	Comitán
232326	6	1	0	25/09/2023	27/09/2023	-04,29	80	7	61	61	61	100.00%	0	0	0	0	0	0	0	0	0	2	0.082	0	1	0	0	259	0	25	Colonia Mercedes Isidoro	Simojovel	Normal: 10, Delimitación: 51	Fraileseca
232327	0	0	1	25/09/2023	27/09/2023	-03,12	34	1	44	44	43	97.73%	26	0	525	0	525	1.9	0	0	0	0	0	0	0	0	0	0	0	0	Tramo Carretero al Ceñido	Capitán Luis Ángel Vidal	Normal: 25, Delimitación: 19	Fraileseca
232328	0	1	0	26/09/2023	27/09/2023	01,27	65	1	41	41	41	100.00%	21	0	514	1	515	1.92	0	0	0	0	0	0	0	0	0	0	0	0	Tramo Carretero San Marcos Sibaca	Ocosingo	Normal: 14, Delimitación: 14, Intensivo: 13	Ocosingo
232329	0	0	1	25/09/2023	27/09/2023	-01,26	43	1	18	18	18	100.00%	10	0	436	0	436	3.69	0	0	0	0	0	0	0	0	0	0	0	30	Tramo Carretero a Chilolja	San Juan Cancuc	Normal: 9, Delimitación: 9	Ocosingo
232330	0	0	2	27/09/2023	28/09/2023	00,25	36	2	14	14	12	85.71%	3	0	7	0	7	0.09	0	0	0	0	0	0	0	0	0	0	0	0	Cafetal de Chaonil	Oxchuc	Normal: 12, Delimitación: 2	Ocosingo
232331	0	4	5	27/09/2023	28/09/2023	03,20	45	9	45	45	44	97.78%	1	2	1	0	1	0	1	2	3	0	0	0	0	0	0	0	0	0	San José Las Palmas	Las Margaritas	Normal: 14, Delimitación: 7, Intensivo: 24	Comitán
232332	0	0	1	26/09/2023	28/09/2023	06,19	40	1	33	33	33	100.00%	0	3	0	0	0	0	2	2	4	0	0	0	0	0	0	0	0	0	Santa Elena	Las Margaritas	Normal: 6, Delimitación: 25, Intensivo: 2	Comitán
232333	0	0	3	27/09/2023	28/09/2023	03,18	9	3	30	30	30	100.00%	0	3	0	0	0	0	2	2	4	0	0	0	0	0	0	0	0	0	Emiliano Zapata	La Independencia	Normal: 21, Delimitación: 6, Intensivo: 3	Comitán
232334	0	0	1	26/09/2023	28/09/2023	10,20	45	1	18	18	17	94.44%	0	0	0	0	0	0	0	0	0	0	0	0	0	0	0	0	0	0	Cafetal del Ejido Santa Rosa el Copan	Las Margaritas	Normal: 10, Intensivo: 8	Ocosingo
232335	1	0	0	28/09/2023	28/09/2023	09,22	22	1	46	46	46	100.00%	0	0	0	0	0	0	0	0	0	2	0.076	0	1	0	0	0	0	0	San Bartolo	Las Margaritas	Normal: 19, Intensivo: 27	Ocosingo
232336	0	0	2	25/09/2023	28/09/2023	00,09	76	2	85	85	84	98.82%	15	0	144	0	144	0.26	0	0	0	0	0	0	0	0	0	0	0	0	Buena Vista San Gaspar	Motozintla	Normal: 41, Delimitación: 5, Intensivo: 39	Soconusco
232337	0	0	2	28/09/2023	28/09/2023	00,07	79	2	117	117	116	99.15%	0	0	0	0	0	0	0	0	0	0	0	0	0	0	0	0	0	0	Finca Hidalgo	Tapachula	Normal: 64, Intensivo: 53	Soconusco
232338	0	0	1	28/09/2023	28/09/2023	-01,20	41	1	17	17	17	100.00%	0	0	0	0	0	0	0	0	0	0	0	0	0	0	0	15	0	0	Cruz Morales	Las Rosas	Normal: 15, Delimitación: 1, Intensivo: 1	Comitán
232339	0	1	0	26/09/2023	29/09/2023	08,21	72	1	5	5	5	100.00%	0	0	0	0	0	0	0	0	0	0	0	0	0	0	0	0	0	0	Santa Lucia Ojo de Agua	Las Margaritas	Normal: 5	Comitán
232340	0	1	0	26/09/2023	29/09/2023	-02,08	89	1	46	46	46	100.00%	16	0	48	0	48	0.16	0	0	0	0	0	0	0	0	0	0	0	0	Parcela Esperancita	Tuzantán	Normal: 46	Soconusco
232341	0	0	1	29/09/2023	29/09/2023	02,19	26	1	35	35	34	97.14%	0	2	0	0	0	0	2	0	2	0	0	0	0	0	0	0	0	5	San José Obrero	Comitán de Dominguez	Normal: 25, Intensivo: 10	Comitán
232342	0	0	1	29/09/2023	29/09/2023	03,19	85	1	18	18	18	100.00%	0	3	0	0	0	0	2	2	4	0	0	0	0	0	0	0	0	0	El Prado	La Independencia	Normal: 12, Delimitación: 6	Comitán
232343	0	16	4	29/09/2023	29/09/2023	03,18	65	20	13	13	13	100.00%	0	2	0	0	0	0	1	1	2	1	0.304	0	1	0	30	0	0	0	Ejido Allende	La Trinitaria	Normal: 13	Comitán
232344	0	1	1	29/09/2023	29/09/2023	03,18	59	2	9	9	9	100.00%	1	0	1	0	1	0.02	0	0	0	0	0	0	0	0	0	0	0	0	Santa Rita	La Trinitaria	Normal: 9	Comitán
232345	0	2	1	29/09/2023	29/09/2023	03,18	69	3	16	16	16	100.00%	0	0	0	0	0	0	0	0	0	0	0	0	0	0	0	0	0	0	Santa Rita	La Trinitaria	Normal: 13, Delimitación: 3	Comitán
232346	0	0	1	28/09/2023	29/09/2023	-06,13	15	1	37	37	37	100.00%	2	0	3	0	3	0.01	0	0	0	0	0	0	0	0	0	0	0	0	Cafetal Rancho Nueva Linda	La Concordia	Normal: 37	Fraileseca
232347	0	0	1	27/09/2023	29/09/2023	-04,11	8	1	16	16	16	100.00%	1	0	2	0	2	0.02	0	0	0	0	0	0	0	0	7	0	0	0	Barrio Santa Maria	Capitán Luis Ángel Vidal	Normal: 14, Delimitación: 2	Fraileseca
232348	0	1	0	02/10/2023	03/10/2023	-04,14	92	1	22	22	22	100.00%	13	9	71	0	71	0.48	0	0	0	0	0	0	0	0	100	0	0	0	Vereda a Rancho Lopez	Ángel Albino Corzo	Normal: 21, Delimitación: 1	Fraileseca
232349	0	0	1	02/10/2023	03/10/2023	02,25	27	1	19	19	19	100.00%	0	0	0	0	0	0	0	0	0	0	0	0	0	0	0	0	0	0	Benito Juarez Bulwa	Ocosingo	Normal: 13, Intensivo: 6	Ocosingo
232350	0	1	0	02/10/2023	03/10/2023	-02,27	97	1	11	11	11	100.00%	4	0	13	0	13	0.16	0	0	0	19	0.586	0	2	0	0	0	0	65	Amaquil	Tenejapa	Normal: 4, Delimitación: 7	Ocosingo
232351	0	2	0	02/10/2023	03/10/2023	01,26	68	2	47	47	47	100.00%	38	0	869	0	869	2.92	0	0	0	1	0.038	0	1	0	0	0	0	15	Sacrificio La Esperanza	Ocosingo	Normal: 18, Delimitación: 14, Intensivo: 15	Ocosingo

Departamento de Información

Programa Operativo de Moscas
Actividades a Entradas de la Plaga 2023

Semana 48 (del 26 de noviembre al 02 de diciembre al de 2023)

Entradas	Especimenes			Fecha		Cuad.	km²	Total Detec.	Trampas						Captura						Total fértiles	Muestreo				Liberación terr. (mill.)	Kg. destruídos	Estaciones cebo	Spinosad mezcla (I)		Ubicación del brote		Tipo de trampeo	Centro de Operaciones
	L	H	M	Revisión/Colecta	Identificación				Inst.	Prog.	Rev.	%Rev.	CE	CF	EM	EH	Total Estériles	MTDe	FM	FH		núm.	kg.	Larvas de C.c.	Lug.				Aérea	Terr.	Lugar	Municipio		
232352	0	3	0	02/10/2023	03/10/2023	03,19	25	3	46	46	46	100.00%	0	6	0	0	0	0	13	2	15	0	0	0	0	0	0	24	0	0	Independencia	La Independencia	Normal: 26, Delimitación: 5, Intensivo: 15	Comitán
232353	0	0	2	03/10/2023	04/10/2023	-04,20	29	2	19	19	19	100.00%	0	0	0	0	0	0	0	0	0	0	0	0	0	0	0	0	0	0	Colonia Miguel Hidalgo	Venustiano Carranza	Normal: 5, Delimitación: 12, Intensivo: 2	Comitán
232354	0	0	1	03/10/2023	04/10/2023	03,17	2	1	28	28	28	100.00%	0	1	0	0	0	0	1	0	1	0	0	0	0	0	0	0	0	0	Barrio Pamala	La Trinitaria	Normal: 20, Delimitación: 6, Intensivo: 2	Comitán
232355	0	1	0	03/10/2023	04/10/2023	02,20	47	1	37	37	37	100.00%	2	0	2	0	2	0.01	0	0	0	5	0.336	0	1	0	28	1	0	5	Villahermosa Yaluma	Comitán de Dominguez	Normal: 25, Delimitación: 12	Comitán
232356	2	0	0	04/10/2023	04/10/2023	-01,22	20	2	12	12	11	91.67%	0	0	0	0	0	0	0	0	0	0	0	0	0	0	0	0	0	0	Amatenango Del Valle	Amatenango del Valle	Normal: 5, Delimitación: 7	Comitán
232357	0	1	1	03/10/2023	04/10/2023	-01,27	60	2	22	22	22	100.00%	16	0	118	0	118	0.87	0	0	0	0	0	0	0	0	0	0	0	0	Ejido Nichtehel	San Juan Cancuc	Normal: 6, Delimitación: 10, Intensivo: 6	Ocosingo
232358	0	3	3	04/10/2023	05/10/2023	04,19	60	6	29	29	29	100.00%	1	1	1	0	1	0.01	1	0	1	0	0	0	0	0	0	0	0	0	Ejido el Calvario	La Independencia	Normal: 29	Comitán
232359	0	1	0	04/10/2023	05/10/2023	03,19	69	1	36	36	36	100.00%	0	4	0	0	0	0	3	2	5	0	0	0	0	0	0	0	0	0	Ejido el Calvario	La Independencia	Normal: 32, Delimitación: 4	Comitán
232360	0	0	1	04/10/2023	05/10/2023	02,18	31	1	8	8	8	100.00%	1	0	1	0	1	0.02	0	0	0	0	0	0	0	0	0	0	0	5	Izlapa	Comitán de Dominguez	Normal: 7, Intensivo: 1	Comitán
232361	0	2	0	02/10/2023	05/10/2023	03,17	79	2	29	29	27	93.10%	0	0	0	0	0	0	0	0	0	0	0	0	0	0	0	0	0	5	Ejido Chihuahua	La Trinitaria	Normal: 23, Delimitación: 4, Intensivo: 2	Comitán
232362	0	0	1	03/10/2023	04/10/2023	01,28	75	1	78	78	71	91.03%	11	0	37	0	37	0.08	0	0	0	0	0	0	0	0	0	0	0	0	Ejido Bachajón Barrio Bakel Te El	Chilón	Normal: 28, Delimitación: 2, Intensivo: 48	Ocosingo
232363	0	2	0	03/10/2023	04/10/2023	-01,08	98	2	60	60	57	95.00%	16	0	152	0	152	0.39	0	0	0	0	0	0	0	0	0	0	0	50	Parcela Agua Prieta	Motozintla	Normal: 56, Intensivo: 4	Soconusco
232364	0	1	0	03/10/2023	04/10/2023	00,07	36	1	112	112	112	100.00%	4	0	4	0	4	0.01	0	0	0	0	0	0	0	0	0	0	0	0	Finca Chanjul	Motozintla	Normal: 55, Delimitación: 7, Intensivo: 50	Soconusco
232365	0	1	0	05/10/2023	06/10/2023	02,19	0	1	20	20	20	100.00%	2	0	2	0	2	0.01	0	0	0	0	0	0	0	0	0	0	0	0	Poblado Quija	Comitán de Dominguez	Normal: 13, Intensivo: 7	Comitán
232366	0	0	6	05/10/2023	06/10/2023	02,19	48	6	22	22	21	95.45%	0	1	0	0	0	0	0	1	1	0	0	0	0	0	0	0	0	0	Tocnajab el Rosario	Comitán de Dominguez	Normal: 21, Intensivo: 1	Comitán
232367	0	1	1	04/10/2023	06/10/2023	00,28	74	2	43	43	43	100.00%	13	0	82	0	82	0.29	0	0	0	1	0.028	0	1	0	0	0	0	0	Sitalá	Sitalá	Normal: 22, Delimitación: 7, Intensivo: 14	Ocosingo
232368	0	0	1	04/10/2023	06/10/2023	00,07	37	1	88	88	88	100.00%	0	0	0	0	0	0	0	0	0	0	0	0	0	0	0	0	0	0	Finca Guadalupe Zaju	Tapachula	Normal: 48, Intensivo: 40	Soconusco
232369	0	1	0	04/10/2023	06/10/2023	00,07	31	1	96	96	96	100.00%	25	0	82	1	83	0.13	0	0	0	0	0	0	0	0	0	0	0	0	Finca Irlanda	Tapachula	Normal: 60, Delimitación: 5, Intensivo: 31	Soconusco
232370	0	7	7	06/10/2023	06/10/2023	03,19	72	34	6	6	6	100.00%	0	1	0	0	0	0	1	0	1	0	0	0	0	0	0	0	0	0	Guadalupe Quistaj	Comitán de Dominguez	Normal: 6	Comitán
232371	0	1	3	06/10/2023	06/10/2023	04,18	81	4	16	16	16	100.00%	0	0	0	0	0	0	0	0	0	0	0	0	0	0	0	0	0	0	San Diego	La Trinitaria	Normal: 11, Delimitación: 3, Intensivo: 2	Comitán
232372	0	0	1	05/10/2023	06/10/2023	-05,28	7	1	56	56	56	100.00%	0	0	0	0	0	0	0	0	0	2	0.07	0	1	0	0	244	0	45	Cafetal de Yuquin	El Bosque	Normal: 10, Delimitación: 46	Frailesca
232373	0	0	1	05/10/2023	06/10/2023	-03,13	90	1	41	41	41	100.00%	27	0	794	0	794	2.66	0	0	0	0	0	0	0	0	0	0	0	0	Ejido la Lucha	Montecristo de Guerrero	Normal: 33, Delimitación: 8	Frailesca
232374	0	0	1	09/10/2023	09/10/2023	-03,12	4	1	47	47	46	97.87%	34	0	697	0	697	2.31	0	0	0	0	0	0	0	0	0	0	0	0	Terreno de Rancho Maravilla	Ángel Albino Corzo	Normal: 31, Delimitación: 16	Frailesca
232375	0	0	2	09/10/2023	10/10/2023	-02,26	46	2	32	32	32	100.00%	19	0	407	0	407	1.81	0	0	0	19	0.534	0	1	0	0	0	0	40	Colom	Tenejapa	Normal: 17, Delimitación: 14, Intensivo: 1	Ocosingo
232376	0	0	1	09/10/2023	11/10/2023	00,28	42	1	87	87	87	100.00%	28	0	126	0	126	0.21	0	0	0	4	0.136	0	1	0	0	0	0	0	Cafetal de San Luis Xixintonil	Sitalá	Normal: 34, Delimitación: 9, Intensivo: 44	Ocosingo
232377	0	0	1	09/10/2023	11/10/2023	-01,26	26	1	71	71	69	97.18%	29	1	235	0	235	0.55	1	0	1	0	0	0	0	0	0	0	0	0	Paraje Yanchen	San Juan Cancuc	Normal: 22, Delimitación: 40, Intensivo: 9	Ocosingo
232378	0	1	3	10/10/2023	11/10/2023	01,28	89	4	87	87	79	90.80%	20	0	236	0	236	0.48	0	0	0	0	0	0	0	0	0	0	0	0	Ejido jol chalha	Chilón	Normal: 34, Intensivo: 53	Ocosingo
232379	0	2	0	09/10/2023	10/10/2023	03,19	3	2	29	29	29	100.00%	1	1	1	0	1	0.01	3	1	4	0	0	0	0	0	0	35	11	0	30	Ejido Primero de Mayo	Comitán de Dominguez	Normal: 19, Delimitación: 8, Intensivo: 2	Comitán
232380	0	8	5	09/10/2023	10/10/2023	04,19	95	11	21	21	21	100.00%	1	1	2	0	2	0.01	1	1	2	0	0	0	0	0	0	20.126	0	0	10	Venustiano Carranza	La Independencia	Normal: 17, Intensivo: 4	Comitán
232381	0	0	1	10/10/2023	11/10/2023	01,21	74	1	3	3	3	100.00%	0	0	0	0	0	0	0	0	0	0	0	0	0	0	0	0	0	0	Ejido San José Las Rosas	Comitán de Dominguez	Normal: 3	Comitán
232382	0	2	0	11/10/2023	11/10/2023	02,19	52	2	94	94	94	100.00%	2	0	3	0	3	0	0	0	0	1	0.196	0	1	0	0	0	0	5	Colonia Valle Balum Canan	Comitán de Dominguez	Normal: 54, Delimitación: 1, Intensivo: 39	Comitán
232383	0	0	1	09/10/2023	12/10/2023	09,22	32	1	46	46	46	100.00%	0	0	0	0	0	0	0	0	0	0	0	0	0	0	0	0	0	0	Ejido Puerto San Bartolo	Las Margaritas	Normal: 19, Intensivo: 27	Ocosingo
232384	0	0	1	10/10/2023	11/10/2023	00,08	91	1	107	107	104	97.20%	32	0	206	0	206	0.31	0	0	0	0	0	0	0	0	0	0	0	0	Ejido Independencia	Tuzantán	Normal: 67, Intensivo: 40	Soconusco
232385	0	6	6	11/10/2023	12/10/2023	03,19	55	12	53	53	53	100.00%	0	9	0	0	0	0	14	3	17	1	0.006	0	1	0	102.088	0	0	10	Quistajito	La Independencia	Normal: 27, Delimitación: 14, Intensivo: 12	Comitán
232386	0	1	1	12/10/2023	12/10/2023	02,19	51	2	86	86	86	100.00%	2	0	3	0	3	0	0	0	0	0	0	0	0	0	0	0	0	5	Colonia Popular	Comitán de Dominguez	Normal: 49, Delimitación: 1, Intensivo: 36	Comitán
232387	3	5	3	11/10/2023	12/10/2023	-01,26	47	11	67	67	65	97.01%	27	1	199	0	199	0.49	1	0	1	23	1.134	0	3	0	0	0	0	93	Crusilja	San Juan Cancuc	Normal: 21, Delimitación: 37, Intensivo: 9	Ocosingo
232388	0	0	1	10/10/2023	11/10/2023	-05,14	54	1	91	91	89	97.80%	35	0	223	0	223	0.42	0	0	0	1	0.044	0	1	0	5	0	0	0	Cafetal Ejido Palestina	Ángel Albino Corzo	Normal: 60, Delimitación: 31	Frailesca
232389	0	1	0	12/10/2023	12/10/2023	04,29	64	1	44	44	43	97.73%	0	0	0	0	0	0	0	0	0	7	0.617	0	1	0	8	60	0	0	Tramo carretero a Ranchería Sacún Cubwits	Chilón	Normal: 8, Delimitación: 36	Palenque
232390	0	0	1	13/10/2023	13/10/2023	02,19	25	1	49	49	49	100.00%	1	2	2	0	2	0.01	2	0	2	0	0	0	0	0	0	0	0	0	Los Desamparados	Comitán de Dominguez	Normal: 33, Intensivo: 16	Comitán
232391	0	0	1	12/10/2023	13/10/2023	-06,14	19	1	34	34	34	100.00%	16	0	129	0	129	0.54	0	0	0	0	0	0	0	0	7	5	0	0	Carretera a Rancheria Santa Fe las Brisas de Ejido Queretaro	La Concordia	Normal: 24, Delimitación: 10	Frailesca
232392	0	0	2	13/10/2023	13/10/2023	02,21	75	2	17	17	17	100.00%	0	0	0	0	0	0	0	0	0	0	0	0	0	0	0	0	0	0	Ejido Jusnajab	Comitán de Dominguez	Normal: 13, Intensivo: 4	Comitán
232393	0	0	1	09/10/2023	13/10/2023	03,21	67	1	21	21	21	100.00%	0	0	0	0	0	0	0	0	0	0	0	0	0	0	30	0	0	30	Ejido Veracruz	Las Margaritas	Normal: 16, Delimitación: 5	Comitán
232394	0	0	2	13/10/2023	13/10/2023	02,20	95	2	16	16	16	100.00%	0	2	0	0	0	0	2	0	2	0	0	0	0	0	0	0	0	0	Rancheria San Miguel Tinajab	Comitán de Dominguez	Normal: 15, Delimitación: 1	Comitán
232395	0	1	0	13/10/2023	13/10/2023	02,21	96	1	29	29	29	100.00%	0	0	0	0	0	0	0	0	0	0	0	0	0	0	0	0	0	0	Colonia Jusnajab	Comitán de Dominguez	Normal: 18, Delimitación: 7, Intensivo: 4	Comitán
232396	0	0	3	13/10/2023	13/10/2023	04,18	63	3	23	23	23	100.00%	0	2	0	0	0	0	3	1	4	0	0	0	0	0	0	0	0	0	Ejido Unión Juárez	La Trinitaria	Normal: 17, Delimitación: 2, Intensivo: 4	Comitán
232397	0	7	5	13/10/2023	13/10/2023	04,18	74	12	18	18	18	100.00%	0	2	0	0	0	0	3	1	4	0	0	0	0	0	0	0	0	0	Ejido Unión Juárez	La Trinitaria	Normal: 14, Intensivo: 4	Comitán
232398	0	2	4	16/10/2023	17/10/2023	04,20	81	6	53	53	52	98.11%	0	4	0	0	0	0	3	3	6	7	0.542	0	1	0	0	0	0	10	El Campamento	La Independencia	Normal: 24, Delimitación: 2, Intensivo: 27	Comitán
232399	0	1	0	16/10/2023	17/10/2023	01,21	64	1	3	3	3	100.00%	0	0	0	0	0	0	0	0	0	0	0	0	0	0	0	0	0	0	Ejido San José Las Rosas	Comitán de Dominguez	Normal: 3	Comitán
232400	0	3	0	18/10/2023	18/10/2023	03,20	61	3	17	17	17	100.00%	1	0	1	0	1	0.01	0	0	0	2	0.108	0	1	0	0	0	0	0	San Lorenzo Uzum	Las Margaritas	Normal: 14, Delimitación: 2, Intensivo: 1	Comitán
232401	0	3	0	16/10/2023	18/10/2023	02,22	19	3	34	34	34	100.00%	0	1	0	0	0	0	1	0	1	4	0.48	0	2	0	147	1	0	50	Ejido Justo Sierra	Las Margaritas	Normal: 19, Delimitación: 12, Intensivo: 3	Comitán
232402	0	0	1	17/10/2023	17/10/2023	01,26	63	1	68	68	68	100.00%	57	2	1190	0	1190	2.73	1	1	2	0	0	0	0	0	0	0	0	0	Cafetal de Luchuba'tick	Ocosingo	Normal: 17, Delimitación: 27, Intensivo: 24	Ocosingo
232403	0	1	0	16/10/2023	17/10/2023	-02,26	26	1	8	8	8	100.00%	3	0	16	0	16	0.29	0	0	0	18	0.642	0	2	0	0	0	0	85	Juxalja	Tenejapa	Normal: 6, Delimitación: 2	Ocosingo
232404	0	2	0	17/10/2023	17/10/2023	-01,26	18	2	54	54	53	98.15%	24	0	197	0	197	0.61	0	0	0	10	0.478	0	1	0	0	0	0	52	Chojchow	San Juan Cancuc	Normal: 18, Delimitación: 27, Intensivo: 9	Ocosingo
232405	0	0	1	17/10/2023	18/10/2023	02,28	34	1	9	9	9	100.00%	0	0	0	0	0	0	0	0	0	14	0.988	0	1	0	0	0	0	30	Rancheria Bamina	Chilón	Normal: 3, Delimitación: 6	Ocosingo
232406	2	0	4	17/10/2023	18/10/2023	-01,26	37	6	76	76	73	96.05%	31	1	240	0	240	0.53	1	0	1	0	0	0	0	0	0	75	0	60	Cafetal De Cancuc	San Juan Cancuc	Normal: 24, Delimitación: 43, Intensivo: 9	Ocosingo
232407	0	4	0	16/10/2023	19/10/2023	-02,26	59	4	89	89	89	100.00%	59	0	927	0	927	1.52	0	0	0	0	0	0	0	0	0	0	0	85	Yoshib	Oxchuc	Normal: 33, Delimitación: 48, Intensivo: 8	Ocosingo

Programa Operativo de Moscas
Actividades a Entradas de la Plaga 2023

Semana 48 (del 26 de noviembre al 02 de diciembre al de 2023)

Entradas	Especimenes			Fecha		Cuad.	km²	Total Detec.	Trampas						Captura						Total fértiles	Muestreo				Liberación terr. (mill.)	Kg. destruídos	Estaciones cebo	Spinosad mezcla (I)		Ubicación del brote		Tipo de trampeo	Centro de Operaciones
	L	H	M	Revisión/Colecta	Identificación				Inst.	Prog.	Rev.	%Rev.	CE	CF	EM	EH	Total Estériles	MTDe	FM	FH		núm.	kg.	Larvas de C.c.	Lug.				Aérea	Terr.	Lugar	Municipio		
232408	0	0	1	18/10/2023	19/10/2023	06,18	93	1	39	39	39	100.00%	5	3	10	1	11	0.04	5	0	5	0	0	0	0	0	0	0	0	0	Rancheria Bosque Bello	La Trinitaria	Normal: 35, Intensivo: 4	Comitán
232409	0	0	1	17/10/2023	19/10/2023	04,17	52	1	20	20	20	100.00%	0	0	0	0	0	0	0	0	0	0	0	0	0	0	0	0	0	5	Guadalupe el Zapote	La Trinitaria	Normal: 17, Delimitación: 3	Comitán
232410	0	2	2	18/10/2023	19/10/2023	04,20	72	4	44	44	43	97.73%	0	2	0	0	0	0	3	1	4	1	0.056	0	1	0	0	0	0	0	El Naranjal	Las Margaritas	Normal: 21, Delimitación: 2, Intensivo: 21	Comitán
232411	0	0	1	17/10/2023	19/10/2023	-01,28	7	1	172	172	170	98.84%	96	9	990	0	990	0.88	0	0	0	7	0.268	0	2	0	200	0	0	60	Cafetal De Tacuba Nueva	Chilón	Normal: 47, Delimitación: 42, Intensivo: 83	Ocosingo
232412	0	0	1	18/10/2023	20/10/2023	11,19	45	1	40	40	0	0.00%	0	0	0	0	0	0	0	0	0	0	0	0	0	0	0	0	0	0	Cafetal de la Democracia	Maravilla Tenejapa	Normal: 21, Intensivo: 19	Comitán
232413	0	3	3	19/10/2023	20/10/2023	05,17	6	6	28	28	28	100.00%	4	1	15	0	15	0.08	1	0	1	0	0	0	0	0	0	0	0	0	San José Linda Flor	La Trinitaria	Normal: 15, Delimitación: 13	Comitán
232414	0	1	0	19/10/2023	20/10/2023	05,17	14	1	26	26	26	100.00%	12	0	83	2	85	0.4	0	0	0	0	0	0	0	0	0	0	0	0	Ejido Álvaro Obregón	La Trinitaria	Normal: 15, Delimitación: 5, Intensivo: 6	Comitán
232415	1	0	0	19/10/2023	20/10/2023	-02,26	89	1	22	22	22	100.00%	15	9	228	0	228	1.46	0	0	0	1	0.026	0	1	0	0	108	0	50	Yoshib	Oxchuc	Normal: 14, Delimitación: 8	Ocosingo
232416	0	3	5	20/10/2023	20/10/2023	03,20	49	9	95	95	93	97.89%	1	6	1	0	1	0	1	5	6	5	0.372	0	2	0	60	9	0	20	Rancheria Espiritu Santo	Las Margaritas	Normal: 42, Delimitación: 11, Intensivo: 42	Comitán
232417	0	1	0	18/10/2023	20/10/2023	-02,09	93	1	75	75	75	100.00%	18	0	51	0	51	0.09	0	0	0	0	0	0	0	0	0	0	0	0	Cafetal Ej. Rincon Veracruz	Escuintla	Normal: 58, Intensivo: 17	Soconusco
232418	0	0	1	19/10/2023	20/10/2023	-01,26	20	1	70	70	70	100.00%	45	9	981	0	981	2.14	0	0	0	0	0	0	0	0	0	9	9	45	Barrio Chikajk Chilolja	San Juan Cancuc	Normal: 22, Delimitación: 45, Intensivo: 3	Ocosingo
232419	0	0	1	19/10/2023	20/10/2023	01,26	76	1	81	81	81	100.00%	56	1	1425	0	1425	2.79	0	1	1	3	0.114	0	1	0	0	0	0	0	Cafetal Los Limares	Ocosingo	Normal: 25, Delimitación: 31, Intensivo: 25	Ocosingo
232420	0	3	3	19/10/2023	20/10/2023	00,25	48	6	14	14	13	92.86%	2	2	5	0	5	0.06	1	1	2	0	0	0	0	0	0	0	0	0	Kolol	Oxchuc	Normal: 10, Delimitación: 4	Ocosingo
232421	0	0	1	20/10/2023	20/10/2023	-01,26	54	1	44	44	42	95.45%	18	0	457	0	457	1.74	0	0	0	0	0	0	0	0	0	0	0	0	Yashnail	San Juan Cancuc	Normal: 21, Delimitación: 20, Intensivo: 3	Ocosingo
232422	0	0	1	20/10/2023	20/10/2023	01,29	45	1	38	29	26	89.66%	0	0	0	0	0	0	0	0	0	8	0.32	0	2	0	0	0	0	20	Cafetal de San Francisco Chamenja	Chilón	Normal: 11, Delimitación: 17, Intensivo: 2	Ocosingo
232423	0	0	2	24/10/2023	26/10/2023	02,26	6	2	46	40	40	100.00%	24	0	342	0	342	1.33	0	0	0	9	0.524	0	1	0	0	0	0	15	Nazaret	Ocosingo	Normal: 22, Delimitación: 7, Intensivo: 17	Ocosingo
232424	0	0	1	26/10/2023	26/10/2023	05,28	19	1	32	32	32	100.00%	0	0	0	0	0	0	0	0	0	5	0.255	0	1	0	5	39	0	0	Rancheria Yocnavil	Chilón	Normal: 5, Delimitación: 27	Palenque
232425	0	0	1	26/10/2023	27/10/2023	02,19	62	1	83	83	83	100.00%	1	9	2	0	2	0	0	0	0	0	0	0	0	0	0	9	9	5	colonia Valle Balun Canan	Comitán de Dominguez	Normal: 47, Intensivo: 36	Comitán
232426	0	1	0	25/10/2023	27/10/2023	02,26	85	1	12	12	12	100.00%	0	0	0	0	0	0	0	0	0	0	0	0	0	0	0	0	0	0	Rancheria San Jose Obrero	Ocosingo	Normal: 7, Intensivo: 5	Ocosingo
232427	0	0	2	27/10/2023	27/10/2023	-04,20	40	2	75	75	74	98.67%	0	7	0	0	0	0	6	4	10	0	0	0	0	0	0	0	0	5	Rancheria a Espiritu Santo	Las Margaritas	Normal: 41, Delimitación: 4, Intensivo: 30	Comitán
232428	0	0	1	27/10/2023	27/10/2023	-01,26	65	1	23	23	22	95.65%	7	1	21	0	21	0.15	1	0	1	0	0	0	0	0	0	0	0	0	Yashnail	San Juan Cancuc	Normal: 16, Delimitación: 7	Ocosingo
232429	0	0	1	30/10/2023	31/10/2023	01,25	3	1	71	71	69	97.18%	47	3	1068	0	1068	2.48	3	0	3	0	0	0	0	0	0	0	0	0	Ejido Abasolo Barrio Pomarrosa	Ocosingo	Normal: 25, Delimitación: 12, Intensivo: 34	Ocosingo
232430	0	0	1	30/10/2023	31/10/2023	-12,16	59	1	49	49	49	100.00%	0	0	0	0	0	0	0	0	0	20	2	0	1	0	12	179	0	100	Rancho La Cumbre	Villa Corzo	Normal: 25, Delimitación: 23	Frailesca
232431	0	1	0	30/10/2023	31/10/2023	04,21	3	1	26	26	16	61.54%	0	1	0	0	0	0	1	0	1	0	0	0	0	0	0	0	0	10	Ejido Rafael Ramírez	Las Margaritas	Normal: 9, Delimitación: 17	Comitán
232432	0	0	2	30/10/2023	31/10/2023	02,19	29	2	15	15	14	93.33%	1	9	1	0	1	0.01	0	0	0	0	0	0	0	0	0	9	9	0	Pozo Nuevo	Comitán de Dominguez	Normal: 15	Comitán
232433	0	0	1	30/10/2023	31/10/2023	02,23	18	1	38	38	37	97.22%	0	0	0	0	0	0	0	0	0	0	0	0	0	0	25	1	0	40	Ejido 20 Noviembre	Las Margaritas	Normal: 15, Delimitación: 21	Comitán
232434	0	1	0	31/10/2023	31/10/2023	17,21	34	1	24	24	24	100.00%	0	0	0	0	0	0	0	0	0	16	2.164	0	1	0	60	191	0	50	Ejido Quiringüícharo	Marqués de Comillas	Normal: 11, Intensivo: 13	Palenque
232435	0	0	1	31/10/2023	01/11/2023	04,27	10	1	48	48	48	100.00%	0	1	0	0	0	0	1	0	1	0	0	0	0	0	0	0	0	120	Pojcol Chiquinival	Chilón	Normal: 10, Delimitación: 38	Ocosingo
232436	1	1	5	31/10/2023	01/11/2023	03,27	9	7	55	55	55	100.00%	0	1	0	0	0	0	1	0	1	0	0	0	0	0	150	99	0	180	Pojcol Chiquinival	Chilón	Normal: 13, Delimitación: 42	Ocosingo
232437	0	1	0	30/10/2023	01/11/2023	-04,12	99	1	16	16	16	100.00%	1	0	2	0	2	0.02	0	0	0	2	0.88	0	1	0	0	0	0	40	Tramo carretero a Panteon de Capitan	Capitán Luis Ángel Vidal	Normal: 14, Delimitación: 2	Frailesca
232438	0	0	1	01/11/2023	01/11/2023	01,19	49	1	49	49	49	100.00%	3	0	3	0	3	0.01	0	0	0	1	0.03	0	1	0	0	0	0	5	Barrio San Martin	Comitán de Dominguez	Normal: 25, Delimitación: 1, Intensivo: 23	Comitán
232439	0	3	0	01/11/2023	01/11/2023	02,19	53	3	85	85	85	100.00%	2	9	3	0	3	0.01	0	0	0	0	0	0	0	0	0	9	9	5	Colonia Miguel Alemán	Comitán de Dominguez	Normal: 53, Delimitación: 1, Intensivo: 31	Comitán
232440	0	1	0	30/10/2023	01/11/2023	-01,19	3	1	36	36	36	100.00%	0	0	0	0	0	0	0	0	0	0	0	0	0	0	15	0	0	10	San Isidro	Venustiano Carranza	Normal: 20, Intensivo: 16	Comitán
232441	0	0	1	30/10/2023	01/11/2023	-02,08	79	1	48	48	48	100.00%	16	0	48	0	48	0.16	0	0	0	0	0	0	0	0	0	0	0	0	Parcela Retiro	Tuzantán	Normal: 48	Soconusco
232442	0	0	1	01/11/2023	03/11/2023	05,19	0	1	4	4	4	100.00%	0	0	0	0	0	0	0	0	0	0	0	0	0	0	0	0	0	0	San Pedro Chakalaltik	Las Margaritas	Normal: 4	Comitán
232443	0	1	0	01/11/2023	03/11/2023	00,28	51	1	63	63	63	100.00%	25	9	87	0	87	0.2	0	0	0	0	0	0	0	0	0	0	0	0	Anhelo el rosario	Sitalá	Normal: 25, Delimitación: 9, Intensivo: 29	Ocosingo
232444	0	0	1	31/10/2023	03/11/2023	-02,26	49	1	90	90	90	100.00%	61	0	920	0	920	1.5	0	0	0	0	0	0	0	0	0	0	0	0	Cafetal de Nailchen	San Juan Cancuc	Normal: 30, Delimitación: 52, Intensivo: 8	Ocosingo
232445	0	1	0	01/11/2023	03/11/2023	00,27	48	1	23	23	23	100.00%	20	0	179	0	179	1.24	0	0	0	1	0.026	0	1	0	0	0	0	0	Jolja	Chilón	Normal: 17, Delimitación: 2, Intensivo: 4	Ocosingo
232446	0	5	7	03/11/2023	03/11/2023	03,19	90	12	8	8	8	100.00%	0	1	0	0	0	0	1	0	1	0	0	0	0	0	0	9	9	0	San Vicente Buena Vista	Comitán de Dominguez	Normal: 8	Comitán
232447	0	0	1	03/11/2023	04/11/2023	-07,20	1	1	75	75	75	100.00%	0	0	0	0	0	0	0	0	0	0	0	0	0	0	0	63	0	50	Municipio El Parral	El Parral	Normal: 10, Delimitación: 65	Frailesca
232448	0	0	1	07/11/2023	08/11/2023	05,20	48	1	2	2	2	100.00%	0	0	0	0	0	0	0	0	0	0	0	0	0	0	0	0	0	0	Tramo Carretero al Momon	Las Margaritas	Normal: 2	Comitán
232449	0	1	0	08/11/2023	08/11/2023	02,18	79	1	47	47	47	100.00%	0	2	0	0	0	0	1	2	3	0	0	0	0	0	30	0	0	15	Barrio Los Vertientes	La Trinitaria	Normal: 26, Delimitación: 12, Intensivo: 9	Comitán
232450	0	0	1	06/11/2023	08/11/2023	03,17	99	1	25	25	25	100.00%	0	9	0	0	0	0	0	0	0	0	0	0	0	0	0	0	0	0	Parcela del Ejido Chihuahua	La Trinitaria	Normal: 20, Delimitación: 3, Intensivo: 2	Comitán
232451	0	1	1	08/11/2023	08/11/2023	03,19	88	2	29	29	29	100.00%	0	4	0	0	0	0	3	2	5	1	0.18	0	1	0	0	0	0	0	Chentón	La Independencia	Normal: 20, Delimitación: 6, Intensivo: 2	Comitán
232452	0	1	0	08/11/2023	08/11/2023	01,29	9	1	27	27	27	100.00%	0	0	0	0	0	0	0	0	0	0	0	0	0	0	40	0	0	50	Cafetal del Ejido Baja	Chilón	Normal: 13, Delimitación: 6, Intensivo: 8	Ocosingo
232453	0	0	1	07/11/2023	09/11/2023	02,27	36	1	29	29	29	100.00%	7	9	36	0	36	0.19	0	0	0	0	0	0	0	0	0	9	9	0	Delina Alta	Ocosingo	Normal: 9, Delimitación: 3, Intensivo: 17	Ocosingo
232454	0	0	1	08/11/2023	09/11/2023	01,14	63	1	18	18	18	100.00%	1	0	1	0	1	0.01	0	0	0	0	0	0	0	0	3	63	0	20	Ejido Nueva Libertad	Frontera Comalapa	Normal: 12, Intensivo: 6	Comalapa
232455	0	2	0	09/11/2023	09/11/2023	02,19	58	2	10	10	10	100.00%	0	1	0	0	0	0	0	1	1	0	0	0	0	0	0	0	0	0	Yocnajab el Rosario	Comitán de Dominguez	Normal: 10	Comitán
232456	0	0	1	10/11/2023	13/11/2023	-04,10	70	1	37	37	37	100.00%	0	0	0	0	0	0	0	0	0	0	0	0	0	0	0	0	0	100	Camino A Maria Esther	Acacoyagua	Normal: 16, Delimitación: 21	Soconusco
232457	0	0	2	10/11/2023	13/11/2023	-02,29	45	2	41	41	41	100.00%	1	1	1	0	1	0	1	0	1	20	0.602	0	3	0	0	0	0	60	Cafetal Pueblo Nuevo Sitala	Simojovel	Normal: 10, Delimitación: 26, Intensivo: 5	Ocosingo
232458	0	1	2	13/11/2023	14/11/2023	01,18	62	3	6	6	6	100.00%	0	0	0	0	0	0	0	0	0	0	0	0	0	0	55	0	0	15	Ejido Velasco Suarez	Tzimol	Normal: 6	Comitán
232459	0	0	2	13/11/2023	14/11/2023	03,18	81	2	58	58	58	100.00%	0	3	0	0	0	0	2	2	4	3	0.254	0	1	0	130.023	0	0	10	Barrio El Centro	La Trinitaria	Normal: 32, Delimitación: 17, Intensivo: 9	Comitán
232460	0	2	2	13/11/2023	14/11/2023	05,19	70	4	40	40	40	100.00%	0	4	0	0	0	0	3	3	6	0	0	0	0	0	0	9	9	10	Ejido El Triunfo Barrio Villahermosa	La Independencia	Normal: 24, Intensivo: 16	Comitán
232461	0	1	0	13/11/2023	14/11/2023	04,20	80	1	68	68	66	97.06%	0	5	0	0	0	0	3	4	7	1	0.058	0	1	0	0	0	0	5	El Campamento	La Independencia	Normal: 27, Delimitación: 2, Intensivo: 39	Comitán
232462	0	0	1	13/11/2023	15/11/2023	03,19	48	1	37	37	37	100.00%	0	4	0	0	0	0	4	0	4	0	0	0	0	0	0	0	0	5	Buena Vista	La Independencia	Normal: 24, Delimitación: 10, Intensivo: 3	Comitán
232463	0	1	0	15/11/2023	15/11/2023	03,18	19	1	22	22	22	100.00%	1	0	1	0	1	0.01	0	0	0	0	0	0	0	0	0	0	0	0	Emiliano Zapata	La Independencia	Normal: 13, Delimitación: 6, Intensivo: 3	Comitán

Programa Operativo de Moscas
Actividades a Entradas de la Plaga 2023

Semana 48 (del 26 de noviembre al 02 de diciembre al de 2023)

Entradas	Especimenes			Fecha		Cuad.	km²	Total Detec.	Trampas						Captura						Total fértiles	Muestreo				Liberación terr. (mill.)	Kg. destruídos	Estaciones cebo	Spinosad mezcla (I)		Ubicación del brote		Tipo de trampeo	Centro de Operaciones
	L	H	M	Revisión/Colecta	Identificación				Inst.	Prog.	Rev.	%Rev.	CE	CF	EM	EH	Total Estériles	MTDe	FM	FH		núm.	kg.	Larvas de C.c.	Lug.				Aérea	Terr.	Lugar	Municipio		
232464	0	0	1	14/11/2023	16/11/2023	09,22	21	1	43	43	43	100.00%	0	0	0	0	0	0	0	0	0	0	0	0	0	0	0	0	0	0	Cafetal San Bartolo	Las Margaritas	Normal: 19, Intensivo: 24	Ocosingo
232465	0	0	1	13/11/2023	16/11/2023	-01,02	43	1	6	6	6	100.00%	0	0	0	0	0	0	0	0	0	0	0	0	0	0	0	0	0	0	Puerto Madero (Escolleras).	Tapachula	Normal: 6	Soconusco
232466	0	0	1	14/11/2023	16/11/2023	00,19	69	1	14	14	14	100.00%	0	0	0	0	0	0	0	0	0	1	0.124	0	1	0	100	0	0	20	Ejido Ochusjob	Tzimol	Normal: 9, Intensivo: 2, Comprobación: 3	Comitán
232467	0	3	0	15/11/2023	16/11/2023	03,18	71	3	58	58	58	100.00%	0	3	0	0	0	0	2	2	4	1	0.156	0	1	0	0	0	0	0	Barrio San Sebastian	La Trinitaria	Normal: 32, Delimitación: 17, Intensivo: 9	Comitán
232468	0	0	4	14/11/2023	17/11/2023	01,18	5	4	80	80	80	100.00%	0	0	0	0	0	0	0	0	0	2	0.168	0	1	0	0	0	0	20	Barrio Las Cruces	Tzimol	Normal: 31, Delimitación: 26, Intensivo: 23	Comitán
232469	0	0	2	20/11/2023	21/11/2023	-03,27	90	2	2	2	2	100.00%	0	0	0	0	0	0	0	0	0	0	0	0	0	0	50	0	0	5	Tramo Carretero Chalchihuitán	Chenalhó	Normal: 2	Comitán
232470	0	2	0	20/11/2023	21/11/2023	02,26	5	2	139	139	139	100.00%	3	0	6	0	6	0.01	0	0	0	2	0.04	0	2	0	0	0	0	0	Barrio Del Bosque	Ocosingo	Normal: 51, Intensivo: 88	Ocosingo
232471	0	1	0	21/11/2023	22/11/2023	04,20	50	1	99	99	97	97.98%	0	8	0	0	0	0	6	5	11	0	0	0	0	0	0	0	0	0	Rancho 3 Amores	Las Margaritas	Normal: 46, Delimitación: 5, Intensivo: 48	Comitán
232472	0	0	1	20/11/2023	23/11/2023	01,26	90	1	71	71	69	97.18%	49	4	807	0	807	1.95	2	2	4	0	0	0	0	0	0	0	0	0	Parcela de Centro Corralito	Oxchuc	Normal: 26, Delimitación: 27, Intensivo: 18	Ocosingo
232473	0	1	0	22/11/2023	23/11/2023	-01,26	34	1	50	50	48	96.00%	25	0	554	0	554	1.86	0	0	0	8	0.556	0	1	0	0	0	0	0	Cancuc	San Juan Cancuc	Normal: 21, Delimitación: 25, Intensivo: 4	Ocosingo
232474	1	0	0	23/11/2023	23/11/2023	04,14	5	1	28	28	28	100.00%	0	9	0	0	0	0	0	0	0	2	0.524	0	1	0	79	0	0	20	Llano Grande	La Trinitaria	Normal: 16, Intensivo: 12	Comitán
232475	0	0	1	22/11/2023	24/11/2023	01,07	39	1	60	60	60	100.00%	0	0	0	0	0	0	0	0	0	0	0	0	0	0	0	0	0	0	Cantón San Miguel	Cacahoatán	Normal: 43, Intensivo: 17	Soconusco
232476	0	0	1	23/11/2023	24/11/2023	-01,26	55	1	47	47	45	95.74%	15	1	51	0	51	0.18	1	0	1	10	0.52	0	1	0	0	0	0	0	Yashnail	San Juan Cancuc	Normal: 22, Delimitación: 17, Intensivo: 8	Ocosingo
232477	0	1	0	23/11/2023	24/11/2023	00,26	34	1	5	5	5	100.00%	1	0	3	0	3	0.1	0	0	0	0	0	0	0	0	0	0	0	0	Cafetal Rosario	Oxchuc	Normal: 4, Intensivo: 1	Ocosingo
232478	0	0	2	23/11/2023	24/11/2023	-04,18	83	2	26	26	26	100.00%	0	1	0	0	0	0	1	0	1	1	0.49	0	1	0	0	71	0	100	La Concordia	La Concordia	Normal: 19, Delimitación: 5, Intensivo: 2	Frailesca
232479	0	0	1	24/11/2023	25/11/2023	-07,20	6	1	77	77	77	100.00%	0	0	0	0	0	0	0	0	0	10	2.326	0	1	0	2	69	0	50	Barrio Santa Cecilia	El Parral	Normal: 12, Delimitación: 65	Frailesca
232480	0	1	0	21/11/2023	27/11/2023	00,08	35	1	53	53	50	94.34%	9	0	114	0	114	0.34	0	0	0	0	0	0	0	0	0	0	0	0	Berriozabal	Motozintla	Normal: 47, Intensivo: 6	Soconusco
232481	1	0	0	28/11/2023	28/11/2023	02,27	92	1	64	58	58	100.00%	9	9	64	0	64	0.17	0	0	0	18	1.658	1	1	0	140.038	189	0	150	Sibaca	Ocosingo	Normal: 30, Delimitación: 6, Intensivo: 28	Ocosingo
232482	0	0	1	28/11/2023	29/11/2023	-02,31	43	1	19	6	6	100.00%	0	1	0	0	0	0	1	0	1	21	1.642	0	3	0	0	0	0	105	Willis Segunda Sección	Tila	Normal: 8, Delimitación: 11	Ocosingo
232483	0	0	1	29/11/2023	29/11/2023	03,19	56	1	53	53	53	100.00%	0	10	0	0	0	0	15	3	18	0	0	0	0	0	0	0	0	0	Galeana	La Independencia	Normal: 31, Delimitación: 14, Intensivo: 8	Comitán
232484	0	1	0	27/11/2023	30/11/2023	05,21	50	1	35	35	33	94.29%	0	1	0	0	0	0	0	1	1	0	0	0	0	0	0	0	0	0	Ejido Belisario Domínguez	Las Margaritas	Normal: 13, Intensivo: 22	Comitán
232485	0	0	2	27/11/2023	29/11/2023	03,13	62	2	23	23	23	100.00%	0	1	0	0	0	0	2	0	2	0	0	0	0	0	0	0	0	0	Barrio Santa Rita	Frontera Comalapa	Normal: 23	Comalapa
232486	0	0	1	29/11/2023	01/12/2023	01,25	4	1	73	73	72	98.63%	49	3	1091	0	1091	2.42	3	0	3	0	0	0	0	0	0	0	0	0	Cafetal Del Ejido Abasolo	Ocosingo	Normal: 26, Delimitación: 13, Intensivo: 34	Ocosingo
232487	0	1	0	01/12/2023	01/12/2023	03,20	39	1	62	62	62	100.00%	1	3	1	0	1	0	1	2	3	0	0	0	0	0	0	0	0	0	Barrio Llano Redondo	Las Margaritas	Normal: 34, Delimitación: 11, Intensivo: 17	Comitán
TOTAL	1381	2573	12138					20940	12159	12059	11961	98.44%	2580	104	26539	10	26549	0.31972	102	43	145	1446	169.539	7	45	0	10735.9	28103	0	14230				

Entradas transitorias de la plaga de Guatemala.
Entradas a erradicar esta semana.

Nota 1: La suma aritmética de trampas instaladas (60,912) se refiere a las trampas que cada entrada tiene instaladas en su área de delimitación, pero en realidad solo están instaladas (11,847) ya que comparten (49,065).

Programa Operativo de Moscas
Altas y Bajas de Entradas de la Plaga

Semana 48 (del 26 de noviembre al 02 de diciembre al de 2023)

Altas

Entradas	Lugar	Municipio	Cuad	km	Area	L	H	M	Fecha de Alta	Trampa	Tipo de Trampeo	Muestreo	Latitud	Longitud	Subcentro	Observaciones
232481	Sibaca	Ocosingo	02,27	92	LIBRE	1	0	0	28/11/2023			Sistematico	16.920771	-92.13594	Ocosingo	
232482	Willis Segunda Sección	Tila	-02,31	43	LIBRE	0	0	1	29/11/2023	C&C	Normal		17.325739	-92.49315	Ocosingo	IMPOSIBILIDAD DE REALIZAR ESTUDIO CITOHISTOLOGICO POR ABDOMEN EN DESCOMPOSICIÓN.
232483	Galeana	La Independencia	03,19	56	LIBRE	0	0	1	29/11/2023	Fase IV	Delimitación		16.227032	-92.00053	Egipto	
232484	Ejido Belisario Domínguez	Las Margaritas	05,21	50	LIBRE	0	1	0	30/11/2023	Fase IV	Normal		16.40765	-91.87494	Egipto	
232485	Barrio Santa Rita	Frontera Comalapa	03,13	62	LIBRE	0	0	2	29/11/2023	Fase IV	Normal		15.683557	-92.04368	Comalapa	
232486	Cafetal Del Ejido Abasolo	Ocosingo	01,25	4	LIBRE C/LIB	0	0	1	01/12/2023	Jackson	Normal		16.817065	-92.21109	Ocosingo	
232487	Barrio Llano Redondo	Las Margaritas	03,20	39	LIBRE	0	1	0	01/12/2023	Fase IV	Normal		16.33535	-91.97872	Egipto	
220028(A12)	Barrio los ocotes	La Trinitaria	03,18	70	LIBRE	0	1	1	28/11/2023	Fase IV	Intensivo		16.123762	-92.05829	Egipto	
220028(A12)	Barrio Los Vertientes	La Trinitaria	03,18	70	LIBRE	0	1	0	30/11/2023	Fase IV	Delimitación		16.125061	-92.0646	Egipto	
230008(A7)	Ejido Porvenir Agrarista	La Trinitaria	05,18	25	LIBRE	0	1	0	29/11/2023	Fase IV	Normal		16.16656	-91.83013	Egipto	
230088(A10)	Ejido Gavino Vazquez	Las Margaritas	04,20	23	LIBRE	0	0	2	01/12/2023	Jackson	Intensivo		16.350788	-91.93548	Egipto	
230195(A28)	Barrio Cuatro Caminos	Bella Vista	01,12	64	LIBRE C/LIB	0	0	1	01/12/2023	Jackson	Normal		15.58897	-92.21417	Comalapa	
230195(A28)	Cafetal Barrio Guadalupe	Bella Vista	01,12	64	LIBRE C/LIB	0	0	1	01/12/2023	Fase IV	Normal		15.592268	-92.2144	Comalapa	
230198(A6)	El Rosario	La Independencia	03,19	67	LIBRE	0	0	1	29/11/2023	Jackson	Normal		16.219686	-91.99612	Egipto	
230328(A10)	El Capulin	La Concordia	-03,16	92	LIBRE	0	0	1	28/11/2023	Fase IV	Normal		15.92729	-92.60504	Jaltenango	
230342(A4)	La Soledad	Ocosingo	09,22	45	LIBRE	0	0	1	01/12/2023	C&C	Intensivo		16.51097	-91.44707	Ocosingo	
230347(A21)	Barrio Unión Progreso	Bella Vista	01,12	62	LIBRE C/LIB	0	0	1	29/11/2023	Jackson	Normal		15.587864	-92.22744	Comalapa	
230347(A21)	Cafetal Barrio Union Progreso	Bella Vista	01,12	62	LIBRE C/LIB	0	0	1	29/11/2023	Fase IV	Normal		15.588987	-92.23468	Comalapa	
230361(A19)	Cafetal De Hoja Blanca	Amatenango de la Frontera	03,12	93	LIBRE C/LIB	0	0	1	01/12/2023	Fase IV	Normal		15.56273	-92.03584	Comalapa	
230361(A19)	Barrio Hoja Blanca	Amatenango de la Frontera	03,12	93	LIBRE C/LIB	0	0	1	01/12/2023	Fase IV	Normal		15.56446	-92.03758	Comalapa	
230392(A11)	El Encanto	Las Margaritas	04,20	32	LIBRE	0	0	4	01/12/2023	Jackson	Normal		16.33945	-91.94458	Egipto	
230409(A4)	Cafetal Centro Corralito	Ocosingo	00,25	8	LIBRE C/LIB	0	1	0	30/11/2023	Fase IV	Delimitación		16.81724	-92.25891	Ocosingo	
230442(A6)	Ejido Congregacion Virginia	Ocosingo	01,26	28	LIBRE C/LIB	1	0	0	29/11/2023			Dirigido	16.889488	-92.17314	ocosingo	
230469(A17)	Río Oscuro	Siltepec	00,11	13	LIBRE C/LIB	0	1	0	01/12/2023	Fase IV	Normal		15.547061	-92.31747	Comalapa	
230484(A25)	Ejido el Naranjo	La Independencia	05,19	89	LIBRE	0	0	1	27/11/2023	Fase IV	Normal		16.200408	-91.79276	Egipto	
230485(A10)	Ejido el Naranjo	La Independencia	05,19	99	LIBRE	0	1	0	28/11/2023	Fase IV	Normal		16.197008	-91.79089	Egipto	
230493(A14)	Cafetal de Luchubaltick	Ocosingo	01,26	73	LIBRE C/LIB	0	0	1	30/11/2023	Fase IV	Delimitación		16.84812	-92.21598	Ocosingo	
230497(A19)	Ejido Lázaro Cárdenas	La Trinitaria	05,18	84	LIBRE	0	0	1	30/11/2023	Fase IV	Delimitación		16.115173	-91.83782	Egipto	
230517(A17)	Cafetal del Ejido Tziscao	La Trinitaria	07,17	5	LIBRE C/LIB	0	0	1	29/11/2023	Fase IV	Normal		16.089139	-91.64399	Egipto	
230534(A15)	San Antonio Cimarron	La Trinitaria	06,17	23	LIBRE C/LIB	0	1	0	30/11/2023	Fase IV	Normal		16.074043	-91.74938	Egipto	
230542(A19)	Cafetal la Esperanza	Ocosingo	01,26	65	LIBRE C/LIB	0	1	0	28/11/2023	Fase IV	Delimitación		16.852641	-92.19406	Ocosingo	
230562(A3)	Parcela Ejido Congregación Virginia	Ocosingo	01,26	37	LIBRE C/LIB	0	0	1	29/11/2023	Fase IV	Normal		16.884982	-92.1763	Ocosingo	
230567(A13)	Ejido Miguel Hidalgo	La Trinitaria	06,18	90	LIBRE C/LIB	0	1	0	28/11/2023	Fase IV	Intensivo		16.102428	-91.77757	Egipto	
230570(A7)	Parcela Barrio San Sebastián	Las Margaritas	03,20	69	LIBRE	0	1	0	27/11/2023	Fase IV	Intensivo		16.313327	-91.97408	Egipto	
230570(A7)	Barrio San Sebastian	La Independencia	03,20	69	LIBRE	0	1	0	27/11/2023	Fase IV	Normal		16.307332	-91.97452	Egipto	

Programa Operativo de Moscas
Altas y Bajas de Entradas de la Plaga

Semana 48 (del 26 de noviembre al 02 de diciembre al de 2023)

Altas

Entradas	Lugar	Municipio	Cuad	km	Area	L	H	M	Fecha de Alta	Trampa	Tipo de Trampeo	Muestreo	Latitud	Longitud	Subcentro	Observaciones
230599(A22)	Rio América	Las Margaritas	06,20	80	LIBRE	0	1	1	30/11/2023	Fase IV	Normal		16.289728	-91.77468	Egipto	
230632(A8)	Cafetal Barrio Saltillo	Siltepec	-02,11	79	LIBRE C/LIB	0	0	1	01/12/2023	Jackson	Normal		15.494496	-92.44706	Comalapa	
230709(A10)	Cafetal del Ejido Miguel Hidalgo	La Trinitaria	06,18	91	LIBRE C/LIB	0	0	3	28/11/2023	Jackson	Normal		16.102515	-91.77466	Egipto	
230711(A19)	Ejido El Triunfo	La Independencia	05,19	81	LIBRE	0	1	1	30/11/2023	Fase IV	Intensivo		16.202913	-91.85897	Egipto	
230716(A12)	Nueva Rosita	La Trinitaria	06,17	4	LIBRE C/LIB	0	0	1	30/11/2023	Fase IV	Normal		16.091037	-91.7389	Egipto	
230728(A11)	El Encanto	Las Margaritas	04,20	42	LIBRE	0	0	1	01/12/2023	Fase IV	Normal		16.331574	-91.95048	Egipto	
230730(A20)	Anexo Morelia	Las Margaritas	02,22	55	LIBRE	0	0	2	01/12/2023	Fase IV	Normal		16.501021	-92.10882	Egipto	
230732(A17)	Ejido la Esperanza	La Trinitaria	05,18	41	LIBRE	0	1	0	30/11/2023	Fase IV	Intensivo		16.147528	-91.86357	Egipto	
230767(A14)	Rancho El Limón	Siltepec	00,11	12	LIBRE C/LIB	0	1	0	01/12/2023	Fase IV	Normal		15.543832	-92.3233	Comalapa	
230859(A2)	Tres Lagunas	Comitán de Dominguez	00,20	79	LIBRE	0	0	1	28/11/2023	C&C	Normal		16.30125	-92.2585	Egipto	
230865(A5)	Ejido Abasolo	Ocosingo	01,25	2	LIBRE C/LIB	0	0	1	28/11/2023	Jackson	Normal		16.82014	-92.22139	Ocosingo	
230865(A5)	Barrio Guadalupe Abasolo	Ocosingo	01,25	2	LIBRE C/LIB	0	0	1	28/11/2023	Fase IV	Intensivo		16.81971	-92.22438	Ocosingo	
230870(A17)	Ranchería Samaria	La Independencia	05,19	41	LIBRE	0	1	0	27/11/2023	Fase IV	Normal		16.23742	-91.85986	Egipto	
230871(A10)	Ejido El Triunfo	La Independencia	05,19	71	LIBRE	0	1	0	30/11/2023	Fase IV	Intensivo		16.207666	-91.86445	Egipto	
230871(A10)	Ejido El Triunfo	La Independencia	05,19	71	LIBRE	0	1	1	30/11/2023	Fase IV	Normal		16.209196	-91.86532	Egipto	
230880(A10)	Ejido Porvenir Agrarista	La Trinitaria	05,18	24	LIBRE	0	0	1	29/11/2023	Fase IV	Normal		16.165667	-91.8377	Egipto	
230892(A4)	Buena Vista	La Independencia	03,19	38	LIBRE	0	0	1	30/11/2023	Fase IV	Normal		16.24484	-91.98548	Egipto	
230908(A4)	Ignacio Zaragoza	Las Margaritas	04,20	15	LIBRE	0	1	0	29/11/2023	Fase IV	Normal		16.35352	-91.9224	Egipto	
230928(A2)	Rafael Ramírez	Las Margaritas	04,22	92	LIBRE	0	0	1	28/11/2023	Jackson	Delimitación		16.462535	-91.9454	Egipto	
230942(A12)	Ejido San Lorenzo	La Trinitaria	06,18	81	LIBRE C/LIB	0	0	1	30/11/2023	Jackson	Normal		16.11452	-91.76826	Egipto	
230945(A4)	Cash	Comitán de Dominguez	02,19	16	LIBRE	0	0	1	29/11/2023	Fase IV	Normal		16.265801	-92.09632	Egipto	
230945(A4)	Cash	Comitán de Dominguez	02,19	16	LIBRE	0	0	1	29/11/2023	Fase IV	Normal		16.264252	-92.09541	Egipto	
231044(A5)	Barrio Sacsalum	Las Margaritas	03,20	67	LIBRE	0	1	0	27/11/2023	Fase IV	Intensivo		16.311754	-91.98925	Egipto	
231070(A10)	Mexiquito	Las Margaritas	04,22	90	LIBRE	0	0	1	28/11/2023	Fase IV	Intensivo		16.467227	-91.96588	Egipto	
231071(A17)	Ejido Morelos	La Trinitaria	05,17	65	LIBRE	0	0	2	30/11/2023	Fase IV	Normal		16.03866	-91.82594	Egipto	
231082(A16)	Santa Elena	Las Margaritas	06,19	20	LIBRE	0	1	0	30/11/2023	Fase IV	Normal		16.252782	-91.7819	Egipto	
231083(A23)	Santa Elena	Las Margaritas	06,19	30	LIBRE	0	0	1	30/11/2023	Fase IV	Delimitación		16.250025	-91.77938	Egipto	
231112(A17)	El Santuario	Las Margaritas	02,23	99	LIBRE	0	0	1	01/12/2023	Jackson	Normal		16.5596	-92.07167	Egipto	
231138(A3)	Pojcol Chiquinival	Chilón	03,27	19	LIBRE	5	0	0	30/11/2023			Dirigido	16.992923	-91.97381	Ocosingo	
231285(A5)	Centro Corralito	Oxchuc	00,25	9	LIBRE C/LIB	0	1	0	30/11/2023	Fase IV	Delimitación		16.818146	-92.2561	Ocosingo	
231317(A20)	Santa Elena	Las Margaritas	06,19	31	LIBRE	0	1	1	30/11/2023	Fase IV	Normal		16.244989	-91.77388	Egipto	
231394(A6)	Kolol	Oxchuc	00,25	49	LIBRE	0	1	0	28/11/2023	Fase IV	Delimitación		16.782234	-92.25834	Ocosingo	
231394(A6)	Kolol	Oxchuc	00,25	49	LIBRE	0	0	1	30/11/2023	Jackson	Normal		16.780475	-92.25776	Ocosingo	
231503(A4)	Cafetal De Ejido Tenango	Ocosingo	01,26	22	LIBRE C/LIB	0	0	1	01/12/2023	Fase IV	Normal		16.894809	-92.22247	Ocosingo	
231510(A4)	Ejido Venustiano Carranza	Ocosingo	05,27	5	LIBRE	0	0	1	01/12/2023	C&C	Normal		16.997008	-91.8171	Ocosingo	

Programa Operativo de Moscas
Altas y Bajas de Entradas de la Plaga

Semana 48 (del 26 de noviembre al 02 de diciembre al de 2023)

Altas

Entradas	Lugar	Municipio	Cuad	km	Area	L	H	M	Fecha de Alta	Trampa	Tipo de Trampeo	Muestreo	Latitud	Longitud	Subcentro	Observaciones
231640(A15)	Saltillo	Las Margaritas	04,21	72	LIBRE	0	1	3	01/12/2023	Fase IV	Delimitación		16.39356	-91.94966	Egipto	
231640(A15)	Saltillo	Las Margaritas	04,21	72	LIBRE	0	1	2	01/12/2023	Fase IV	Delimitación		16.394557	-91.94775	Egipto	
231640(A15)	Saltillo	Las Margaritas	04,21	72	LIBRE	0	0	2	01/12/2023	Jackson	Delimitación		16.392228	-91.94917	Egipto	
231640(A15)	Saltillo	Las Margaritas	04,21	72	LIBRE	0	0	4	01/12/2023	Jackson	Delimitación		16.393448	-91.94612	Egipto	
231792(A4)	Chentón	La Independencia	03,19	87	LIBRE	0	0	1	29/11/2023	Jackson	Normal		16.20601	-91.98991	Egipto	
231792(A4)	Chentón	La Independencia	03,19	87	LIBRE	0	2	0	29/11/2023	Fase IV	Normal		16.20692	-91.99148	Egipto	
231820(A8)	Cafetal de Santa Rosa	Las Margaritas	05,19	3	LIBRE	0	1	0	30/11/2023	Fase IV	Normal		16.27199	-91.8473	Egipto	
231906(A5)	San Marcos	La Independencia	04,19	80	LIBRE	0	0	1	29/11/2023	Jackson	Normal		16.20227	-91.9679	Egipto	
231943(A6)	San Juan del Valle	La Trinitaria	03,18	14	LIBRE	0	0	1	01/12/2023	Fase IV	Normal		16.17687	-92.02162	Egipto	
231949(A9)	Barrio Centro	Las Margaritas	03,19	24	LIBRE	0	1	3	30/11/2023	Fase IV	Intensivo		16.254007	-92.02645	Egipto	
232011(A3)	Las Margaritas	Las Margaritas	03,20	48	LIBRE	0	1	0	29/11/2023	Fase IV	Normal		16.32697	-91.98863	Egipto	
232013(A7)	Barrio el Alto	La Trinitaria	03,18	83	LIBRE	0	0	1	30/11/2023	Jackson	Normal		16.11719	-92.03316	Egipto	
232034(A11)	Barrio la Libertad	La Independencia	03,19	36	LIBRE	0	0	1	30/11/2023	Jackson	Intensivo		16.252501	-92.00799	Egipto	
232065(A11)	Barrio San Sebastian	Las Margaritas	03,20	78	LIBRE	0	1	0	27/11/2023	Fase IV	Normal		16.30558	-91.98428	Egipto	
232144(A3)	Cafetal del Ejido Agua Escondida el Ocotal	Altamirano	07,23	59	LIBRE	0	0	1	01/12/2023	Jackson	Intensivo		16.590837	-91.59871	Ocosingo	
232160(A4)	Rancheria Juncana	La Trinitaria	04,18	65	LIBRE	0	0	1	01/12/2023	Jackson	Normal		16.13427	-91.92124	Egipto	
232243(A8)	Barrio 16 de Septiembre	La Independencia	03,19	34	LIBRE	0	0	1	30/11/2023	Jackson	Intensivo		16.252404	-92.02396	Egipto	
232243(A8)	Barrio San Sebastian	La Independencia	03,19	34	LIBRE	0	0	6	30/11/2023	Jackson	Normal		16.25056	-92.02213	Egipto	
232243(A8)	Barrio San Sebastian	La Independencia	03,19	34	LIBRE	0	0	2	30/11/2023	Jackson	Normal		16.251548	-92.02035	Egipto	
232267(A7)	Bergel Dolores	Comitán de Dominguez	02,18	62	LIBRE	0	0	1	29/11/2023	Jackson	Intensivo		16.135092	-92.13502	Egipto	
232317(A6)	Barrio el Mango	La Independencia	03,19	35	LIBRE	0	1	0	30/11/2023	Fase IV	Delimitación		16.250564	-92.01696	Egipto	
232331(A5)	San José Las Palmas	Las Margaritas	03,20	45	LIBRE	0	1	1	29/11/2023	Fase IV	Intensivo		16.3327	-92.01154	Egipto	
232343(A6)	Ejido Allende	La Trinitaria	03,18	65	LIBRE	0	1	0	01/12/2023	Fase IV	Normal		16.13109	-92.01225	Egipto	
232370(A5)	Guadalupe Quistaj	Comitán de Dominguez	03,19	72	LIBRE	0	0	1	01/12/2023	Fase IV	Normal		16.21644	-92.04327	Egipto	
232380(A5)	Venustiano Carranza	La Independencia	04,19	95	LIBRE	0	1	1	30/11/2023	Fase IV	Normal		16.193388	-91.92271	Egipto	
232385(A5)	Quistajito	La Independencia	03,19	55	LIBRE	0	0	2	29/11/2023	Fase IV	Normal		16.232036	-92.01375	Egipto	
232385(A5)	Quistajito	La Independencia	03,19	55	LIBRE	0	2	0	29/11/2023	Fase IV	Normal		16.230762	-92.00975	Egipto	
232387(A3)	Crusilja	San Juan Cancuc	-01,26	47	LIBRE C/LIB	0	0	1	30/11/2023	Fase IV	Normal		16.872174	-92.3686	Ocosingo	
232397(A6)	Ejido Unión Juárez	La Trinitaria	04,18	74	LIBRE	0	1	2	01/12/2023	Fase IV	Normal		16.12619	-91.93044	Egipto	
232398(A2)	El Campamento	La Independencia	04,20	81	LIBRE	0	0	1	30/11/2023	Fase IV	Intensivo		16.297213	-91.95692	Egipto	
232398(A2)	El Campamento	La Independencia	04,20	81	LIBRE	0	1	2	30/11/2023	Fase IV	Normal		16.295502	-91.95596	Egipto	
232427(A1)	Rancheria a Espiritu Santo	Las Margaritas	04,20	40	LIBRE	0	0	1	01/12/2023	Fase IV	Normal		16.32986	-91.96301	Egipto	
232436(A2)	Pojcol Chiquinival	Chilón	03,27	9	LIBRE	0	0	1	29/11/2023	Jackson	Normal		16.994789	-91.97315	Ocosingo	
232455(A1)	Yocnajab el Rosario	Comitán de Dominguez	02,19	58	LIBRE	0	1	0	30/11/2023	Fase IV	Normal		16.23303	-92.07737	Egipto	
232457(A1)	Cafetal Pueblo Nuevo Sitala	Simojovel	-02,29	45	LIBRE	0	0	1	04/12/2023	Panel Amarillo	Delimitación		17.146952	-92.48141	Ocosingo	

Programa Operativo de Moscas
Altas y Bajas de Entradas de la Plaga

Semana 48 (del 26 de noviembre al 02 de diciembre al de 2023)

Altas

Entradas	Lugar	Municipio	Cuad	km	Area	L	H	M	Fecha de Alta	Trampa	Tipo de Trampeo	Muestreo	Latitud	Longitud	Subcentro	Observaciones
232460(A1)	Cafetal del Ejido el Triunfo	La Independencia	05,19	70	LIBRE	0	0	1	29/11/2023	Fase IV	Normal		16.20976	-91.86887	Egipto	
232478(A1)	La Concordia	La Concordia	-04,18	83	LIBRE	0	0	1	01/12/2023	Panel Amarillo	Delimitación		16.112241	-92.68563	Jaltenango	
					Total	**7**	**43**	**102**								

Bajas

Entradas	Lugar	Municipio	Cuad	km	Area	L	H	M	Fecha de Alta	Trampa	Tipo de Trampeo	Muestreo	Latitud	Longitud	Subcentro	
220035	Cafetal De La Mesilla	Amatenango de la Frontera	02,11	1	LIBRE C/LIB	0	1	0	07/03/2022	Fase IV	Normal		15.55021	-92.1578	Comalapa	
220069	La Patria	La Independencia	04,19	1	LIBRE	1	0	0	19/04/2022			Sistematico	16.2265465	-91.907197	Egipto	
220069	La Patria	La Independencia	04,19	1	LIBRE	1	0	0	19/04/2022			Sistematico	16.2274269	-91.906507	Egipto	
220096	Lomantan	Las Margaritas	03,21	2	LIBRE	0	0	2	02/05/2022	Jackson	Normal		16.44001	-92.05702	Egipto	
220396	El Vergelito	Las Margaritas	02,23	2	LIBRE	0	1	2	15/06/2022	Fase IV	Normal		16.579524	-92.073286	Egipto	
230001	Cafetal Del Barrio Agua Zarca	Frontera Comalapa	02,12	1	LIBRE C/LIB	0	0	1	03/01/2023	Jackson	Normal		15.633554	-92.146815	Comalapa	
230029	Parcela De Pacayalito	Amatenango de la Frontera	02,12	1	LIBRE C/LIB	0	0	1	25/01/2023	Jackson	Normal		15.59841	-92.08161	Comalapa	
230034	Ejido 24 De Febrero	Frontera Comalapa	01,13	1	LIBRE	0	0	1	26/01/2023	C&C	Normal		15.714911	-92.184344	Comalapa	
230057	Cafetal Del Barrio Sonora	Amatenango de la Frontera	02,11	1	LIBRE C/LIB	0	1	0	15/02/2023	Fase IV	Intensivo		15.54027	-92.15852	Comalapa	
230057	Cafetal Del Barrio Sonora	Amatenango de la Frontera	02,11	1	LIBRE C/LIB	0	0	1	15/02/2023	Fase IV	Normal		15.54429	-92.1588	Comalapa	
230062	Parcela Barrio Allende	Bella Vista	01,13	1	LIBRE C/LIB	0	1	0	17/02/2023	Fase IV	Intensivo		15.65922	-92.224414	Comalapa	
230080	Cafetal De Escobillal	Amatenango de la Frontera	02,11	1	LIBRE C/LIB	0	2	0	01/03/2023	Fase IV	Normal		15.53776	-92.14728	Comalapa	
230201	Barrio La Laguna	Siltepec	-01,11	1	LIBRE C/LIB	0	1	0	14/04/2023	Fase IV	Intensivo		15.544835	-92.348553	Comalapa	
230284	Ejido Flor de Cacao	Benemérito de las Américas	20,18	1	LIBRE	0	0	1	03/05/2023	C&C	Normal		16.132875	-90.452512	Marqués de Comillas	
230313	Barrio La Noria	Frontera Comalapa	02,13	1	LIBRE	0	0	1	05/05/2023	Jackson	Normal		15.70924	-92.11441	Comalapa	
230356	Parcela De Barrio San Lucas	Siltepec	00,11	1	LIBRE	0	1	0	10/05/2023	Fase IV	Intensivo		15.51287	-92.318268	Comalapa	
230414	Terreno De Chevolcan	Motozintla	00,09	0	LIBRE C/LIB	0	0	1	16/05/2023	Jackson	Intensivo		15.345854	-92.315881	Belisario Dominguez	
230434	Ranchería Egipto	La Trinitaria	08,18	1	LIBRE C/LIB	0	0	1	17/05/2023	Fase IV	Normal		16.127872	-91.54065	Egipto	
230480	Cafetal de el Triunfo	La Independencia	05,19	1	LIBRE	0	1	2	19/05/2023	Fase IV	Normal		16.21918	-91.83859	Egipto	
230504	La Garnacha	Bella Vista	00,13	1	LIBRE	0	0	1	23/05/2023	Jackson	Normal		15.66305	-92.284788	Comalapa	
230520	Terreno Mezcalapa	Montecristo de Guerrero	-04,13	1	LIBRE	0	0	1	25/05/2023	Jackson	Intensivo		15.70741	-92.70878	Jaltenango	
230619	Ejido Chanjale	Tapachula	01,07	0	LIBRE	1	0	0	01/06/2023			Sistematico	15.181653	-92.200631	Tapachula	
230625	Ejido Ángel Alvino Corzo	La Trinitaria	04,17	1	LIBRE	0	1	0	02/06/2023	Fase IV	Normal		16.02195	-91.89854	Egipto	
230643	El Mango	Motozintla	01,09	0	LIBRE	0	1	0	04/06/2023	Fase IV	Normal		15.372078	-92.214949	Belisario Dominguez	
230660	Rancho El Prado	Ocosingo	01,25	2	LIBRE C/LIB	0	1	0	06/06/2023	Fase IV	Normal		16.81572	-92.1685	Ocosingo	
230660	Ranchería el Prado	Ocosingo	01,25	2	LIBRE C/LIB	0	1	0	07/06/2023	Fase IV	Intensivo		16.817463	-92.170283	Ocosingo	
230785	Cafetal Barrio Jorge De La Vega Dominguez	El Porvenir	00,10	1	LIBRE	0	1	0	10/06/2023	Fase IV	Normal		15.4124	-92.2788	Comalapa	
230791	Nuevo México	Frontera Comalapa	02,13	1	LIBRE C/LIB	0	0	1	12/06/2023	Fase IV	Normal		15.68784	-92.09902	Comalapa	
230818	Verapaz	Frontera Comalapa	03,13	1	LIBRE	0	2	0	12/06/2023	Fase IV	Normal		15.70905	-92.05611	Comalapa	
230829	Barrio Santa Julia	Frontera Comalapa	02,13	1	LIBRE C/LIB	0	1	0	12/06/2023	Fase IV	Normal		15.66766	-92.15517	Comalapa	
230835	El Triunfo	Chicomuselo	-03,14	1	LIBRE C/LIB	0	0	1	12/06/2023	Panel Amarillo	Normal		15.783355	-92.546135	Comalapa	
230835	Parcela El Berral	Chicomuselo	-03,14	1	LIBRE C/LIB	0	1	3	12/06/2023	Fase IV	Normal		15.77851	-92.54722	Comalapa	

Programa Operativo de Moscas
Altas y Bajas de Entradas de la Plaga

Semana 48 (del 26 de noviembre al 02 de diciembre al de 2023)

Bajas

Entradas	Lugar	Municipio	Cuad	km	Area	L	H	M	Fecha de Alta	Trampa	Tipo de Trampeo	Muestreo	Latitud	Longitud	Subcentro	Observaciones
230875	Cafetal wayaquil	Ocosingo	01,26	2	LIBRE C/LIB	0	1	0	14/06/2023	Fase IV	Intensivo		16.846977	-92.223352	Ocosingo	
230894	Ejido La Fortuna	Las Margaritas	09,21	2	LIBRE	3	0	0	14/06/2023			Sistematico	16.437908	-91.498874	Egipto	
230899	Fracción Agua Dulce	Motozintla	-01,09	0	LIBRE C/LIB	0	0	1	15/06/2023	Jackson	Normal		15.32109	-92.41661	Belisario Dominguez	
230901	Cafetal del Ejido Porvenir Agrarista	La Independencia	05,18	1	LIBRE C/LIB	0	0	2	15/06/2023	Jackson	Normal		16.17794	-91.81676	Egipto	
230956	Parcela Barrio Pacayalito	Motozintla	00,09	0	LIBRE	0	1	0	16/06/2023	Fase IV	Normal		15.30933	-92.32282	Belisario Dominguez	
230956	Barrio Buena Vista	Motozintla	00,09	0	LIBRE	0	0	1	16/06/2023	Fase IV	Normal		15.309679	-92.320431	Belisario Dominguez	
230987	Cafetal de 20 de Noviembre	Amatenango de la Frontera	02,11	1	LIBRE C/LIB	0	1	0	19/06/2023	Fase IV	Normal		15.551119	-92.099002	Comalapa	
230996	Ejido El Paraí-so	Frontera Comalapa	01,14	1	LIBRE	0	0	2	19/06/2023	Jackson	Intensivo		15.754758	-92.168891	Comalapa	
230997	Barrio Chemic	Bella Vista	02,12	1	LIBRE	0	0	1	19/06/2023	Fase IV	Intensivo		15.59598	-92.15877	Comalapa	
231005	Cafetal Barrio Limon	Honduras de la Sierra	-01,12	1	LIBRE	0	0	1	19/06/2023	Jackson	Normal		15.586235	-92.421167	Comalapa	
231019	Parcela del Ejido Chihuahua	La Trinitaria	03,17	1	LIBRE	0	1	0	20/06/2023	Fase IV	Normal		16.02745	-91.986968	Egipto	
231069	Ejido Ángel Alvino Corzo	La Trinitaria	04,17	1	LIBRE	0	1	0	22/06/2023	Fase IV	Normal		16.02731	-91.89886	Egipto	
231143	El Zapotal	Honduras de la Sierra	-02,11	1	LIBRE C/LIB	0	0	1	23/06/2023	Jackson	Normal		15.558454	-92.471904	Comalapa	
231145	Cafetal De Vueltamina	Amatenango de la Frontera	03,12	1	LIBRE C/LIB	0	0	1	23/06/2023	Fase IV	Normal		15.61968	-92.00214	Comalapa	
231154	Ejido Queretaro	Ángel Albino Corzo	-05,15	1	LIBRE	0	1	0	23/06/2023	Fase IV	Delimitación		15.835028	-92.763095	Jaltenango	
231168	El Guachipilín	Bella Vista	01,12	1	LIBRE C/LIB	0	0	1	23/06/2023	Fase IV	Normal		15.596124	-92.232968	Comalapa	
231230	Nuevo Saltillo	La Trinitaria	03,18	1	LIBRE	0	0	1	28/06/2023	Jackson	Normal		16.12137	-92.01635	Egipto	
231296	Ejido Salvador Urbina	La Concordia	-06,14	1	LIBRE	0	1	0	29/06/2023	C&C	Normal		15.7823	-92.8155	Jaltenango	
231311	Ejido Nueva Costa Rica	Mapastepec	-05,10	1	LIBRE	1	0	0	30/06/2023			Sistematico	15.464051	-92.786195	Escuintla	
231311	Ejido Nueva Costa Rica	Mapastepec	-05,10	1	LIBRE	2	0	0	30/06/2023			Sistematico	15.464184	-92.786173	Escuintla	
231327	Barrio El Manguito	Honduras de la Sierra	-02,11	1	LIBRE C/LIB	0	0	1	29/06/2023	Fase IV	Normal		15.526685	-92.478507	Comalapa	
231369	Ejido la Victoria	Marqués de Comillas	17,20	2	LIBRE	0	0	1	04/07/2023	C&C	Normal		16.305517	-90.711539	Marqués de Comillas	
231397	Ejido Agua Caliente	Cacahoatán	02,07	0	LIBRE	0	1	0	04/07/2023	Fase IV	Intensivo		15.166362	-92.157133	Tapachula	
231422	Parcela Toliman	Motozintla	00,09	0	LIBRE C/LIB	0	1	0	06/07/2023	Fase IV	Normal		15.321242	-92.323345	Belisario Dominguez	
231436	Ejido Emiliano Zapata	Socoltenango	-01,18	1	LIBRE	0	1	0	06/07/2023	C&C	Normal		16.182253	-92.418781	Egipto	
231468	Cafetal del Ejido Kisisal	Chilón	01,28	2	LIBRE	0	0	1	07/07/2023	Panel Amarillo	Normal		17.037398	-92.239461	Ocosingo	
231473	Tramo Carretero a la Garrafa	Honduras de la Sierra	-02,12	1	LIBRE	0	1	0	07/07/2023	Fase IV	Normal		15.64617	-92.47971	Jaltenango	
231536	Ejido La Grandeza	Altamirano	05,24	2	LIBRE	0	0	3	12/07/2023	C&C	Normal		16.710232	-91.786583	Ocosingo	
231590	TC a ej Miguel Hidalgo	La Trinitaria	06,18	1	LIBRE	0	0	1	14/07/2023	Fase IV	Normal		16.10133	-91.75778	Egipto	
231609	Cafetal Finca las Chicharras	Ángel Albino Corzo	-04,13	1	LIBRE C/LIB	0	1	0	14/07/2023	Fase IV	Normal		15.73855	-92.64678	Jaltenango	
231661	Vereda Rancho San Juan	Ángel Albino Corzo	-04,14	1	LIBRE C/LIB	13	0	0	19/07/2023			Sistematico	15.76227	-92.66623	JALTENANGO	
231665	Cantón Soledad	Tapachula	01,07	0	LIBRE	0	0	1	20/07/2023	C&C	Normal		15.15961	-92.20797	Tapachula	
231668	Parcela Lázaro Cárdenas	Chicomuselo	01,13	1	LIBRE	0	0	1	18/07/2023	Jackson	Normal		15.713176	-92.246081	Comalapa	
231668	Barrio Bethel	Chicomuselo	01,13	1	LIBRE	8	0	0	20/07/2023			Sistematico	15.712075	-92.250221	Comalapa	
231670	Ejido Nuevo Tenejapa	Chicomuselo	-02,14	1	LIBRE	0	1	0	19/07/2023	Fase IV	Normal		15.786055	-92.526307	Comalapa	
231702	Cafetal De La Noria	Bella Vista	00,13	1	LIBRE	4	0	0	20/07/2023			Sistematico	15.657366	-92.269021	Comalapa	
231734	Finca San Nicolas	Tapachula	00,07	0	LIBRE	1	0	0	21/07/2023			Sistematico	15.13542	-92.2752	Tapachula	
231734	Finca San Nicolas	Tapachula	00,07	0	LIBRE	3	0	0	21/07/2023			Sistematico	15.13453	-92.27542	Tapachula	
231752	Cafetal de Jerusalen	Ángel Albino Corzo	-04,14	1	LIBRE C/LIB	0	1	0	24/07/2023	Fase IV	Normal		15.76073	-92.63736	Jaltenango	

Programa Operativo de Moscas
Altas y Bajas de Entradas de la Plaga

Semana 48 (del 26 de noviembre al 02 de diciembre al de 2023)

Bajas

Entradas	Lugar	Municipio	Cuad	km	Area	L	H	M	Fecha de Alta	Trampa	Tipo de Trampeo	Muestreo	Latitud	Longitud	Subcentro	Observaciones
231768	Parque Recreativo Aguas Azufradas	Las Rosas	-01,20	2	LIBRE	0	1	0	25/07/2023	Fase IV	Normal		16.356247	-92.359029	Egipto	
231795	Camino De Palestina A Porvenir	Ángel Albino Corzo	-05,14	1	LIBRE C/LIB	0	1	0	26/07/2023	Fase IV	Intensivo		15.786555	-92.750096	Jaltenango	
231809	Nueva Providencia	Las Margaritas	10,21	2	LIBRE	0	0	1	27/07/2023	Fase IV	Normal		16.378003	-91.359124	Ocosingo	
231832	Ejido Paraiso del Grijalva	Venustiano Carranza	-04,19	1	LIBRE	0	0	1	28/07/2023	Jackson	Normal		16.22455	-92.64156	Egipto	
231881	Rancho Pie de Cerro	Chilón	01,28	2	LIBRE C/LIB	0	0	1	02/08/2023	Fase IV	Intensivo		17.05268	-92.20989	Ocosingo	
231989	Parcela Ejido Toquian Chiquito	Tapachula	00,07	0	LIBRE	0	1	0	10/08/2023	Fase IV	Normal		15.14948	-92.27922	Tapachula	
231997	Cafetal Ranchería Recuerdo	Ángel Albino Corzo	-05,14	1	LIBRE C/LIB	0	0	2	10/08/2023	Jackson	Normal		15.76158	-92.79706	Jaltenango	
232001	Ranchería Argentina	Ángel Albino Corzo	-03,12	1	LIBRE C/LIB	0	0	1	09/08/2023	Jackson	Normal		15.64107	-92.60384	Jaltenango	
232038	Parcela De Ejido Eureka	Unión Juárez	02,06	0	LIBRE C/LIB	0	0	1	15/08/2023	Fase IV	Intensivo		15.05707	-92.13162	Tapachula	
232080	Cafetal del Ejido 15 de Marzo	Ocosingo	02,26	2	LIBRE C/LIB	0	0	1	17/08/2023	Fase IV	Delimitación		16.860066	-92.097439	Ocosingo	
232082	Barrio Brasil	Huixtla	-02,08	0	LIBRE	0	0	1	18/08/2023	Fase IV	Normal		15.23482	-92.49336	Belisario Dominguez	
232095	Finca Arroyo Negro	La Concordia	-08,15	1	LIBRE	0	0	1	18/08/2023	Panel Amarillo	Normal		15.845177	-93.044661	Jaltenango	
232103	Tramo Carretero a Finca Cabañas	La Concordia	-07,14	1	LIBRE	0	0	1	17/08/2023	Fase IV	Normal		15.76054	-92.98528	Jaltenango	
232107	Tramo Carretero a Salvado Urbina	Ángel Albino Corzo	-05,14	1	LIBRE C/LIB	0	0	1	17/08/2023	Fase IV	Normal		15.78908	-92.80919	Jaltenango	
232116	Rancho Bambu	Chilón	01,28	2	LIBRE C/LIB	0	1	0	22/08/2023	Fase IV	Intensivo		17.04867	-92.20233	Ocosingo	
232132	Cafetal de Nueva Sabanilla	Maravilla Tenejapa	12,20	2	LIBRE	0	0	8	23/08/2023	Panel Amarillo	Normal		16.276698	-91.212431	Egipto	
232134	Villahermosa	Motozintla	-01,09	0	LIBRE C/LIB	0	1	0	23/08/2023	Fase IV	Normal		15.29782	-92.35087	Belisario Dominguez	
232146	Cafetal de la Ranchería Sacún Cubwits	Chilón	04,29	2	LIBRE	0	1	0	24/08/2023	Fase IV	Normal		17.128351	-91.931962	Palenque	
232150	Campet Segunda Sección	Ocosingo	02,26	2	LIBRE	0	0	1	25/08/2023	Fase IV	Intensivo		16.828915	-92.075225	Ocosingo	
232154	Finca Santa Julia	Motozintla	-01,08	0	LIBRE C/LIB	0	1	0	25/08/2023	Fase IV	Normal		15.249404	-92.43309	Belisario Dominguez	
232162	Cafetal de Plan Libertad Baja	La Concordia	-07,14	1	LIBRE	0	0	2	23/08/2023	Fase IV	Normal		15.78028	-92.91966	Jaltenango	
232163	Panteon De Finca Custepec	La Concordia	-07,13	1	LIBRE	0	0	1	23/08/2023	Fase IV	Normal		15.73484	-92.963985	Jaltenango	
232211	Parcelas Del Ejido Rincon Veracruz	Escuintla	-02,09	0	LIBRE	0	1	0	01/09/2023	Fase IV	Normal		15.299591	-92.508828	Escuintla	
232215	Ejido San Antonio Copalar	Socoltenango	00,18	1	LIBRE	0	0	1	05/09/2023	Fase IV	Normal		16.11923	-92.32658	Egipto	
232216	Ejido Emiliano Zapata	Socoltenango	-01,18	1	LIBRE	0	0	1	05/09/2023	Fase IV	Normal		16.184245	-92.413614	Egipto	
232219	Balneario la 3 potrancas	La Trinitaria	02,16	1	LIBRE	0	0	1	05/09/2023	Fase IV	Normal		16.0031	-92.13922	Egipto	
232232	Ejido El Tumbo	Ocosingo	07,28	2	LIBRE	0	1	0	06/09/2023	Fase IV	Normal		17.07875	-91.628462	Palenque	
					Total	**38**	**41**	**69**								

A=Acumulación

Programa Operativo de Moscas
Densidad de adultos voladores liberados por bloques (México)
Área libre

Semana 48 (del 26 de noviembre al 02 de diciembre al de 2023)

Centro	Bloque	Área	Procedencia de pupa		Superficie (ha)	Procedencia de adulto liberado				Total	Densidad programada (moscas/ha)	Densidad Obtenida (moscas/ha)	Vuelos (núm.)	Observaciones
						México		Guatemala						
			México	Guatemala		Aéreo	Terrestre	Aéreo	Terrestre					
Soconusco	M1B	Libre	28,347,408	0	4,800	21,147,167	0	0	0	21,147,167	500	4,406	0.50	Los bloques que no alcanzaron y/o sobrepasaron su densidad es debido a condiciones de mal clima en bloques principales programados.
	M1C	Libre	5,281,554	0	6,800	3,940,039	0	0	0	3,940,039	500	579	0.50	
	M1E	Libre	7,308,628	0	9,761	5,452,237	0	0	0	5,452,237	500	559	0.50	
	M1S10A	Libre	7,534,663	0	9,707	5,620,858	0	0	0	5,620,858	500	579	0.50	
	M1S4A	Libre	10,097,088	0	13,000	7,532,428	0	0	0	7,532,428	500	579	0.50	
	M1X1	Libre	6,143,545	0	8,799	4,583,084	0	0	0	4,583,084	500	521	0.50	
	Subtotal		**64,712,886**	**0**	**52,867**	**48,275,813**	**0**	**0**	**0**	**48,275,813**			**3.00**	
Comitán	M2A	Libre	5,315,285	0	1,178	4,188,444	0	0	0	4,188,444	3,000	3,556	0.50	
	M2S4	Libre	17,842,810	0	5,500	14,060,134	0	0	0	14,060,134	2,000	2,556	0.50	
	M2Y	Libre	15,945,066	0	5,279	12,564,712	0	0	0	12,564,712	2,000	2,380	0.50	
	Subtotal		**39,103,161**	**0**	**11,957**	**30,813,290**	**0**	**0**	**0**	**30,813,290**			**1.50**	
Comalapa	M3A	Libre	18,643,001	0	8,237	14,690,684	0	0	0	14,690,684	1,500	1,783	0.50	El bloque M3G se liberó a discreción por indicacion en el tablero del avion.
	M3B	Libre	10,810,173	0	3,579	8,464,365	0	0	0	8,464,365	2,000	2,365	0.50	
	M3C	Libre	28,366,308	0	7,660	22,210,819	0	0	0	22,210,819	2,500	2,900	0.50	
	M3D	Libre	7,574,198	0	2,760	5,248,919	0	0	0	5,248,919	2,000	1,902	0.50	
	M3D2	Libre	11,745,525	0	3,114	8,762,161	0	0	0	8,762,161	2,500	2,814	0.50	
	M3F	Libre	11,065,950	0	3,661	8,487,583	0	0	0	8,487,583	2,000	2,318	0.50	
	M3G	Libre	35,052,640	0	16,995	27,446,217	0	0	0	27,446,217	1,500	1,615	0.50	
	M3I	Libre	23,212,532	0	5,148	17,804,012	0	0	0	17,804,012	3,000	3,458	0.50	
	M3J	Libre	24,857,338	0	9,599	19,463,295	0	0	0	19,463,295	2,000	2,536	0.50	
	M3J1	Libre	8,294,390	0	1,925	6,417,749	0	0	0	6,417,749	4,000	3,334	0.50	
	M3N	Libre	22,687,634	0	4,725	17,877,856	0	0	0	17,877,856	3,000	3,784	0.50	
	M3S	Libre	9,865,812	0	3,264	7,567,078	0	0	0	7,567,078	2,000	2,318	0.50	
	Subtotal		**212,175,501**	**0**	**70,667**	**164,440,738**	**0**	**0**	**0**	**164,440,738**			**6.00**	
Frailesca	M4A	Libre	28,924,643	0	7,705	22,185,201	0	0	0	22,185,201	2,500	2,879	0.50	
	M4B	Libre	39,122,442	0	24,703	29,185,342	0	0	0	29,185,342	1,000	1,181	0.50	
	M4I	Libre	41,693,381	0	18,400	31,978,823	0	0	0	31,978,823	1,500	1,738	0.50	
	M4J	Libre	9,173,140	0	1,925	6,843,163	0	0	0	6,843,163	3,000	3,555	0.50	
	Subtotal		**118,913,606**	**0**	**52,733**	**90,192,529**	**0**	**0**	**0**	**90,192,529**			**2.00**	
Ocosingo	M6E	Libre	39,037,991	0	17,119	27,053,328	0	0	0	27,053,328	1,500	1,580	0.50	No se liberó el bloque M6J por condiciones adversas de clima. Los bloques que no alcanzaron y/o sobrepasaron su densidad es debido a condiciones de mal clima en bloques principales programados.
	M6F	Libre	53,037,565	0	8,816	38,732,512	0	0	0	38,732,512	4,000	4,393	1.00	
	M6G	Libre	13,087,298	0	8,800	9,069,498	0	0	0	9,069,498	1,000	1,031	0.50	
	M6H	Libre	27,825,662	0	7,820	23,985,721	0	0	0	23,985,721	2,500	3,067	0.50	
	M6I	Libre	42,984,470	0	9,654	32,711,182	0	0	0	32,711,182	3,000	3,388	0.50	
	M6J	Libre	0	0	5,500	0	0	0	0	0	3,000	0	0.00	
	M6K	Libre	12,684,417	0	2,400	10,933,968	0	0	0	10,933,968	3,500	4,556	0.50	
	M6L33	Libre	21,845,739	0	9,654	15,139,097	0	0	0	15,139,097	1,500	1,568	0.50	
	M6N	Libre	43,644,337	0	7,200	37,621,419	0	0	0	37,621,419	4,000	5,225	0.50	
	Subtotal		**254,147,479**	**0**	**71,463**	**195,246,725**	**0**	**0**	**0**	**195,246,725**			**4.50**	
Total General			**689,052,633**	**0**	**259,687**	**528,969,095**	**0**	**0**	**0**	**528,969,095**			**17.00**	

Programa Operativo de Moscas
Adultos voladores liberación terrestre (México)
Área libre

Semana 48 (del 26 de noviembre al 02 de diciembre al de 2023)

Centro	Lugar	Liberación Terrestre		Observaciones
		Pupa	Adultos	
Ocosingo	Ejido Congregacion Virginia Centro Corralito Nich Centro Corralito Cafetal de la Ranchería San Pedro Jomalchen Cafetal De Ejido Tenango	1,200,000	952,800	Liberados en dispositivos "arturitos"
Total		**1,200,000**	**952,800**	

Programa Operativo de Moscas
Densidad de control biológico (*Diachasmimorpha longicaudata*) liberado por bloque (México)
Área libre

Semana 48 (del 26 de noviembre al 02 de diciembre al de 2023)

Centro	Bloque	Área	Cantidad de pupa		Superficie (Ha)	Cantidad de adultos	Total	Densidad Programada (parasitoides/ha)	Densidad Obtenida (parasitoides/ha)	Vuelos (núm.)	Observaciones
			Aéreo	Terrestre		Terrestre					
Soconusco	PRST17	Libre	10,855,000	0	2,110	0	7,446,530	0	3,529	0.50	Se liberó como alterno por condiciones adversas del clima en bloques programados.
	Subtotal		**10,855,000**	**0**	**2,110**	**0**	**7,446,530**			**0.50**	
Frailesca	PRST15	Libre	10,839,324	0	2,498	0	7,522,490	1,000	3,011	0.50	Los bloques que no alcanzaron y/o sobrepasaron su densidad es debido a condiciones de mal clima en bloques principales programados.
	Subtotal		**10,839,324**	**0**	**2,498**	**0**	**7,522,490**			**0.50**	
Comalapa	PRST04	Libre	8,922,000	0	2,110	0	5,246,136	0	2,486	0.50	Se liberó como alterno por condiciones adversas del clima en bloques programados.
	Subtotal		**8,922,000**	**0**	**2,110**	**0**	**5,246,136**			**0.50**	
Ocosingo	PRST11	Libre	10,855,000	0	2,485	0	7,728,760	1,000	3,110	0.50	No se liberaron los bloques PRST12 y PRST19 por condiciones adversas de clima.
	PRST12	Libre	0	0	0	0	0	1,000	0	0.00	Los bloques que no alcanzaron y/o sobrepasaron su densidad es debido a condiciones de mal clima en bloques principales programados.
	PRST19	Libre	0	0	0	0	0	1,000	0	0.00	
			10,855,000	**0**	**2,485**	**0**	**7,728,760**			**0.50**	
Total General			**41,471,324**	**0**	**9,203**	**0**	**27,943,916**			**2.00**	

Programa Operativo de Moscas

Densidad de control biológico (*Diachasmimorpha longicaudata*), liberación terrestre (México)

Área libre

Semana 48 (del 26 de noviembre al 02 de diciembre al de 2023)

Centro	Lugar	Liberación Terrestre		Observaciones
		Pupa	Adultos	
Soconusco	Rancho Bella Vista Progreso Llano Grande Rancho Cuilco Finca Cuilco Parcelas Del Ejido Nuevo Llano Grande Parcela Finca Eden Parcela Berriozabal	1,000,000	754,400	Liberados en dispositivos "arturitos"
Comitán	Barrio el Alto Ejido El Triunfo Rancheria Espiritu Santo Villahermosa Yaluma Barrio San Sebastian Venustiano Carranza Ejido Plan de Ayala San Diego Ejido Belisario Domínguez Ejido Unión Juárez Independencia Cafetal del Ejido el Triunfo Rancheria Juncana Barrio Las Cruces Ejido Allende Barrio Santa Cecilia El Encanto Barrio San Sebastian Ejido Ochusjob Barrio los ocotes Ejido Justo Sierra Abelardo Rodriguez Ejido Tzinil San Vicente Buena Vista Cafetal Guadalupe Tepeyac Ejido 20 de Noviembre Ejido La Fortuna Barrio Los Vertientes Ejido Guadalupe Tepeyac Barrio El Centro Barrio San Sebastian Centro Ejido 20 Noviembre Ejido La Ilusion	2,540,000	1,201,420	Liberados en dispositivos "arturitos"
Ocosingo	Ejido Congregacion Virginia Rancheria Guadalupe Pojcol Sibaca Pojcol Chiquinival Cafetal De Cancuc Cancuc Ejido Venustiano Carranza San Francisco Chamenjá Centro Corralito Nich Centro Corralito Cafetal de la Ranchería San Pedro Cafetal De Ejido Tenango Cafetal del Ejido Pojcol Santiago Ejido Chik Akil Pojcol Crusilja	1,500,000	810,000	Liberados en dispositivos "arturitos"
Total		**5,040,000**	**2,765,820**	

Índices técnicos de control autocida
Area libre

Semana 48 (del 26 de noviembre al 02 de diciembre al de 2023)

Centro	Bloque	Trampas						Moscas estériles recapturadas	MTD estéril
		Tipo de trampa	Instaladas (núm.)	Revisadas (núm.)	Extraviadas (núm.)	on captura esté %	Días de exposición		
Soconusco	G1A	Jackson	1	1	0	100.00	6.00	2	0.3333
	M1B		26	26	0	76.92	6.19	366	2.2741
	M1C		27	27	0	70.37	6.48	251	1.4346
	M1E		41	41	0	0.00	6.46	0	0.0000
	M1S10A		48	46	1	93.48	7.33	974	2.8887
	M1S4A		68	67	1	73.13	6.40	608	1.4179
	M1X1		34	32	2	62.50	6.66	197	0.9244
	Sub-total jackson		**245**	**240**	**4**	**63.33**	**6.50**	**2,398**	**1.5365**
Comitán	M2A	Jackson	6	6	0	100.00	7.00	68	1.6190
	M2S4		8	8	0	12.50	7.00	2	0.0357
	M2Y		16	15	0	46.67	6.80	237	2.3235
	Sub-total jackson		**30**	**29**	**0**	**48.28**	**6.93**	**307**	**1.5269**
Comalapa	G2K	Jackson	1	0	0	#¡DIV/0!	0.00	0	#¡DIV/0!
	M3A		22	20	0	85.00	8.30	244	1.4699
	M3B		14	14	0	57.14	6.64	108	1.1618
	M3C		22	22	0	77.27	7.05	354	2.2824
	M3D		13	13	0	84.62	6.62	256	2.9747
	M3D2		19	19	0	63.16	6.79	211	1.6355
	M3F		9	7	0	42.86	11.29	11	0.1392
	M3G		35	35	0	80.00	13.97	200	0.4090
	M3I		15	15	0	80.00	7.27	75	0.6878
	M3J		25	25	0	44.00	13.56	46	0.1357
	M3J1		9	9	0	55.56	13.56	151	1.2373
	M3N		15	12	0	58.33	13.33	304	1.9005
	M3S		4	4	0	0.00	7.00	0	0.0000
	Sub-total jackson		**203**	**195**	**0**	**67.18**	**8.50**	**1,960**	**1.1819**
Frailesca	M4A	Jackson	27	27	0	88.89	6.67	1,093	6.0692
	M4B		74	74	0	86.49	6.70	1,306	2.6341
	M4I		70	68	1	85.29	6.43	1,168	2.6713
	M4J		9	9	0	88.89	6.89	121	1.9513
	Sub-total jackson		**180**	**178**	**1**	**86.52**	**6.67**	**3,688**	**3.1051**
Ocosingo	M6E	Jackson	82	82	0	86.59	6.78	848	1.5253
	M6F		22	22	0	90.91	6.32	841	6.0486
	M6G		17	17	0	94.12	6.47	726	6.6006
	M6H		24	24	0	100.00	6.54	1,373	8.7475
	M6I		33	33	0	100.00	6.76	1,474	6.6075
	M6J		16	16	0	93.75	6.19	162	1.6357
	M6K		2	2	0	100.00	6.00	66	5.5000
	M6L33		39	37	0	51.35	6.65	143	0.5812
	M6N		18	17	1	64.71	6.18	496	4.7211
	Sub-total jackson		**253**	**250**	**1**	**84.40**	**6.43**	**6,129**	**3.8114**
Total jackson			**911**	**892**	**6**	**74.22**	**7.01**	**14,482**	**2.3164**

Índices técnicos de control autocida
Area libre

Semana 48 (del 26 de noviembre al 02 de diciembre al de 2023)

Centro	Bloque	Trampas						Moscas estériles recapturadas	MTD estéril
		Tipo de trampa	Instaladas (núm.)	Revisadas (núm.)	Extraviadas (núm.)	on captura esté %	Días de exposición		
Soconusco	G1A	Fase IV	2	2	0	100.00	6.00	15	1.2500
	M1B		116	113	2	35.40	6.25	190	0.2690
	M1C		158	155	3	50.97	6.56	710	0.6983
	M1E		59	59	0	0.00	6.32	0	0.0000
	M1S10A		250	247	2	59.11	7.28	1,201	0.6679
	M1S4A		281	277	4	46.21	6.51	670	0.3715
	M1X1		187	185	2	27.03	6.61	206	0.1685
	Sub-total fase IV		**1,053**	**1,038**	**13**	**42.87**	**6.50**	**2,992**	**0.4432**
Comitán	M2A	Fase IV	28	28	0	28.57	7.00	19	0.0969
	M2S4		25	25	0	0.00	7.00	0	0.0000
	M2Y		68	68	0	23.53	6.81	117	0.2527
	Sub-total jackson		**121**	**121**	**0**	**19.83**	**6.94**	**136**	**0.1620**
Comalapa	M3A	Fase IV	88	72	0	41.67	8.97	311	0.4815
	M3B		47	44	0	29.55	6.75	34	0.1145
	M3C		93	92	0	36.96	7.20	176	0.2657
	M3D		45	45	0	40.00	6.76	86	0.2827
	M3D2		70	70	0	18.57	6.89	66	0.1368
	M3F		56	45	0	2.22	11.33	1	0.0020
	M3G		151	151	0	32.45	13.95	226	0.1073
	M3I		66	64	0	21.88	7.45	16	0.0336
	M3J		118	111	2	18.02	13.59	39	0.0259
	M3J1		52	52	0	17.31	13.75	24	0.0336
	M3N		51	39	0	30.77	13.59	65	0.1226
	M3S		19	18	0	0.00	7.00	0	0.0000
	Sub-total fase IV		**856**	**803**	**2**	**26.53**	**9.42**	**1,044**	**0.1380**
Frailesca	M4A	Fase IV	110	108	0	59.26	6.67	387	0.5372
	M4B		408	403	1	42.93	6.71	628	0.2322
	M4I		274	273	0	36.26	6.34	456	0.2635
	M4J		37	37	0	56.76	6.97	377	1.4619
	Sub-total fase IV		**829**	**821**	**1**	**43.48**	**6.67**	**1,848**	**0.3373**
Ocosingo	M6E	Fase IV	380	370	10	33.24	6.80	795	0.3160
	M6F		118	118	0	62.71	6.38	554	0.7359
	M6G		70	70	0	55.71	6.47	273	0.6028
	M6H		140	140	0	79.29	6.55	1,254	1.3675
	M6I		130	130	0	53.08	6.79	387	0.4384
	M6J		57	55	2	27.27	6.18	77	0.2265
	M6K		17	17	0	70.59	6.00	41	0.4020
	M6L33		207	199	1	11.06	6.72	42	0.0314
	M6N		79	78	1	70.51	5.94	660	1.4245
	Sub-total fase IV		**1,198**	**1,177**	**14**	**44.18**	**6.43**	**4,083**	**0.5399**
Total fase IV			**4,057**	**3,960**	**30**	**39.37**	**7.19**	**10,103**	**0.3547**

Dirección General de Sanidad Vegetal
Dirección del Programa Nacional Moscas de la Fruta
Programa Operativo de Moscas
Bloques de liberación aérea de msocas estériles y parasitoides

Semana 48 (del 26 de noviembre al 02 de diciembre de 2023)

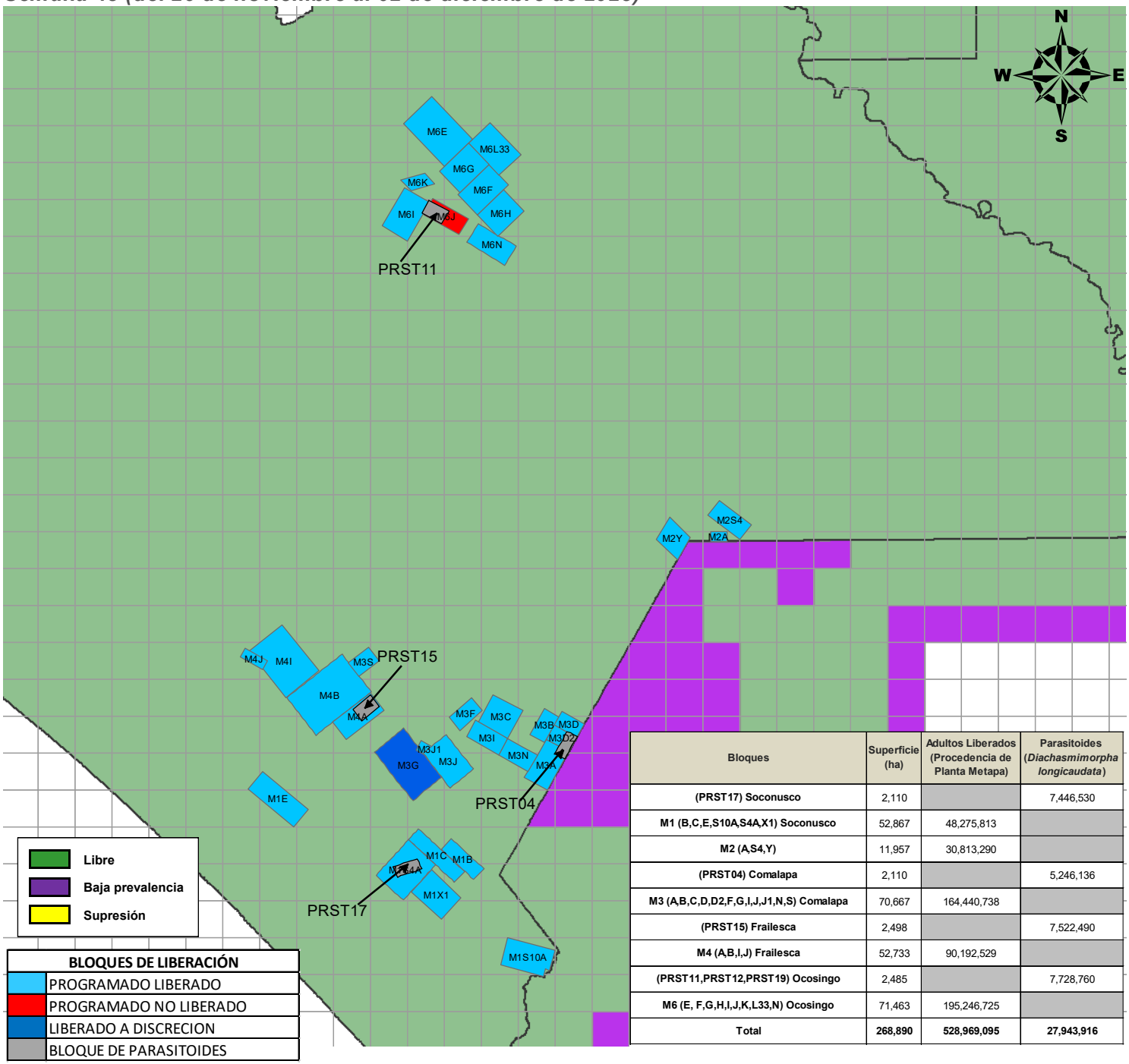

Bloques	Superficie (ha)	Adultos Liberados (Procedencia de Planta Metapa)	Parasitoides (*Diachasmimorpha longicaudata*)
(PRST17) Soconusco	2,110		7,446,530
M1 (B,C,E,S10A,S4A,X1) Soconusco	52,867	48,275,813	
M2 (A,S4,Y)	11,957	30,813,290	
(PRST04) Comalapa	2,110		5,246,136
M3 (A,B,C,D,D2,F,G,I,J,J1,N,S) Comalapa	70,667	164,440,738	
(PRST15) Frailesca	2,498		7,522,490
M4 (A,B,I,J) Frailesca	52,733	90,192,529	
(PRST11,PRST12,PRST19) Ocosingo	2,485		7,728,760
M6 (E, F,G,H,I,J,K,L33,N) Ocosingo	71,463	195,246,725	
Total	**268,890**	**528,969,095**	**27,943,916**

DGSV-DPNMF-POM-Departamento de Información.
Fecha de elaboración: Diciembre 2023

0 20 40 80 120 160 Km

No está permitida la reproducción total o parcial de esta publicación, ni la transmisión de ninguna forma o por cualquier medio sin el permiso previo y por escrito de la institución.

Programa Operativo de Moscas
Analítica de Trampeo Normal

Semana 48 (del 26 de noviembre al 02 de diciembre al de 2023)

Concepto	Área libre		Total
	Con liberación	Sin liberación	
Trampas instaladas (núm.)	3,348	15,011	18,359
Trampas programadas a revisar (núm.)	3,347	10,251	13,598
Trampas revisadas (núm.)	3,262	9,614	12,876
Trampas revisadas (%)	97.46	93.79	94.69
Trampas extraviadas (núm.)	22	60	82
Trampas extraviadas (%)	0.66	0.59	0.64
Días de exposición (núm.)	7.51	10.96	9.24
Trampas con mosca estéril	1,461	651	2,112
Trampas con mosca fértil	**19**	**50**	**69**

Moscas fértiles (núm.)	**21**	**73**	**94**
Moscas estériles (núm.)	15,390	4,301	19,691
Color naranja (núm.)	**14,995**	**4,261**	**19,256**
Moscas estériles destruidas (núm.)	395	40	435
Moscas estériles sin marca (núm.)	0	0	0
Eficiencia de marcaje (%)	100%	100%	100%

Programa Operativo de Moscas
Analítica de Muestreo de Frutos

Semana 48 (del 26 de noviembre al 02 de diciembre al de 2023)

Concepto	Área libre		
	kg	Muestras (núm.)	Lugares visitados
Fruta disectada en el laboratorio	306.34	2,540	759
Muestreo sistemático	136.75	1,091	414
Muestreo dirigido	169.60	1,449	345
Rastreo de Frutos	0.00	0	0

Hospedantes	Muestreo sistemático		Muestreo dirigido		Rastreo de frutos	
	kg	Muestras (núm.)	kg	Muestras (núm.)	kg	Muestras (núm.)
Café	23.27	562	35.92	840	0.00	0
Guayaba	38.23	177	20.22	122	0.00	0
Durazno	0.00	0	0.15	2	0.00	0
Naranja dulce	10.18	34	26.52	82	0.00	0
Naranja agria	9.73	32	8.95	33	0.00	0
Mandarina	8.79	46	6.42	32	0.00	0
Lima	8.72	36	27.72	102	0.00	0
Limón mandarina	13.87	56	30.44	100	0.00	0
Toronja	1.59	2	3.38	6	0.00	0
Almendra tropical	8.10	90	1.84	16	0.00	0
Chicozapote	0.00	0	0.06	1	0.00	0
Níspero	0.66	12	4.76	91	0.00	0
Ciruela roja-Jocote	0.34	3	0.54	8	0.00	0
Lima limón	1.02	4	0.00	0	0.00	0
Pomelo	1.10	2	0.00	0	0.00	0
Comida de iguana	0.02	1	0.00	0	0.00	0
Carambola	2.32	9	1.42	6	0.00	0
Cuajilote	8.81	25	1.28	8	0.00	0
TOTAL	**136.75**	**1,091**	**169.60**	**1,449**	**0.00**	**0**

Hospedantes	Larvas de *Ceratitis capitata*			Larvas de *Anastrepha ssp*			Larvas de otras familias		
	Sistemático	Dirigido	Especial	Sistemático	Dirigido	Especial	Sistemático	Dirigido	Especial
Café	0	7	0	0	0	0	463	624	0
Guayaba	0	0	0	791	559	0	318	686	0
Durazno	0	0	0	0	0	0	0	1	0
Naranja dulce	0	0	0	252	675	0	3	30	0
Naranja agria	0	0	0	30	156	0	2	3	0
Mandarina	0	0	0	31	12	0	0	55	0
Lima	0	0	0	64	150	0	0	65	0
Limón mandarina	0	0	0	59	278	0	100	23	0
Toronja	0	0	0	0	9	0	0	0	0
Almendra tropical	0	0	0	0	0	0	43	17	0
Chicozapote	0	0	0	0	0	0	0	0	0
Níspero	0	0	0	0	41	0	38	2101	0
Ciruela roja-Jocote	0	0	0	1	7	0	30	46	0
Lima limón	0	0	0	0	0	0	0	0	0
Pomelo	0	0	0	0	0	0	0	0	0
Comida de iguana	0	0	0	0	0	0	0	0	0
Carambola	0	0	0	0	0	0	0	0	0
Cuajilote	0	0	0	0	0	0	144	3	0
TOTAL	**0**	**7**	**0**	**1,228**	**1,887**	**0**	**1,141**	**3,654**	**0**

Programa Operativo de Moscas
Control Legal OISA-DGIF

Semana 48 (del 26 de noviembre al 02 de diciembre al de 2023)

Puestos de cuarentena internacional	Actividades			
	Inspección a vehículos (núm.)	Inspección a personas (núm.)	Inspección a equipaje (núm.)	Fruta decomisada (kg)
Aeropuerto (vuelos nacionales e internacionales)	20	75	116	0.00
Ciudad Cuauhtémoc	0	0	0	0.00
Ciudad Hidalgo	1,186	3,324	4,450	0.15
Talismán	1,767	4,503	5,596	6.01
Total	**2,973**	**7,902**	**10,162**	**6.16**

Hospedantes	Fruta decomisada (kg)			
	Cd. Cuauhtémoc	Cd. Hidalgo	Talismán	Aeropuerto
Pera	0.00	0.00	0.98	0.00
Durazno	0.00	0.00	0.21	0.00
Naranja dulce	0.00	0.00	3.69	0.00
Mandarina	0.00	0.15	1.13	0.00
Total	**0.00**	**0.15**	**6.01**	**0.00**

Programa Operativo de Moscas

Trampeo Intensivo

Semana 48 (del 26 de noviembre al 02 de diciembre al de 2023)

Actividad	Centro de Operaciones de Campo						Total
	Palenque	**Comitán**	**Ocosingo**	**Comalapa**	**Frailesca**	**Soconusco**	
Trampas en Operación (No)	427	794	1,828	192	85	556	**3,882**
Trampas Programadas a Revisar (No)	312	758	1,489	185	81	545	**3,370**
Trampas Revisadas (No)	311	684	1,457	172	81	541	**3,246**
Trampas Revisadas (%)	99.68	90.24	97.85	92.97	100.00	99.27	**96.32**
Días de Exposición (No)	10.31	7.61	8.01	11.88	7.5	6.83	**8.14**
Trampas Extraviadas (No)	1	1	11	0	0	4	**17**
Trampas con Captura Estéril (No)	0	16	309	38	0	132	**495**
Trampas con Captura Estéril (%)	0.00	2.34	21.21	22.09	0.00	24.40	**15.25**
Moscas Estériles Capturadas (No)	0	85	4,659	108	0	734	**5,575**
M. T. D. Estéril	0.00000	0.00000	0.39921	0.05285	0.00000	0.19865	**0.21099**
Trampas con Captura Fertil (No)	0	15	3	0	0	0	**18**
Trampas con Captura Fertil (%)	0.00	1.98	0.20	0.00	0.00	0.00	**0.53**
Moscas Fértiles Capturadas (No)	0	22	3	0	0	0	**25**
M. T. D. Fértil	0.00000	0.00423	0.00026	0.00000	0.00000	0.00000	**0.00095**

Dirección General de Sanidad Vegetal
Dirección del Programa Nacional Moscas de la Fruta
Estatus de Comunidades

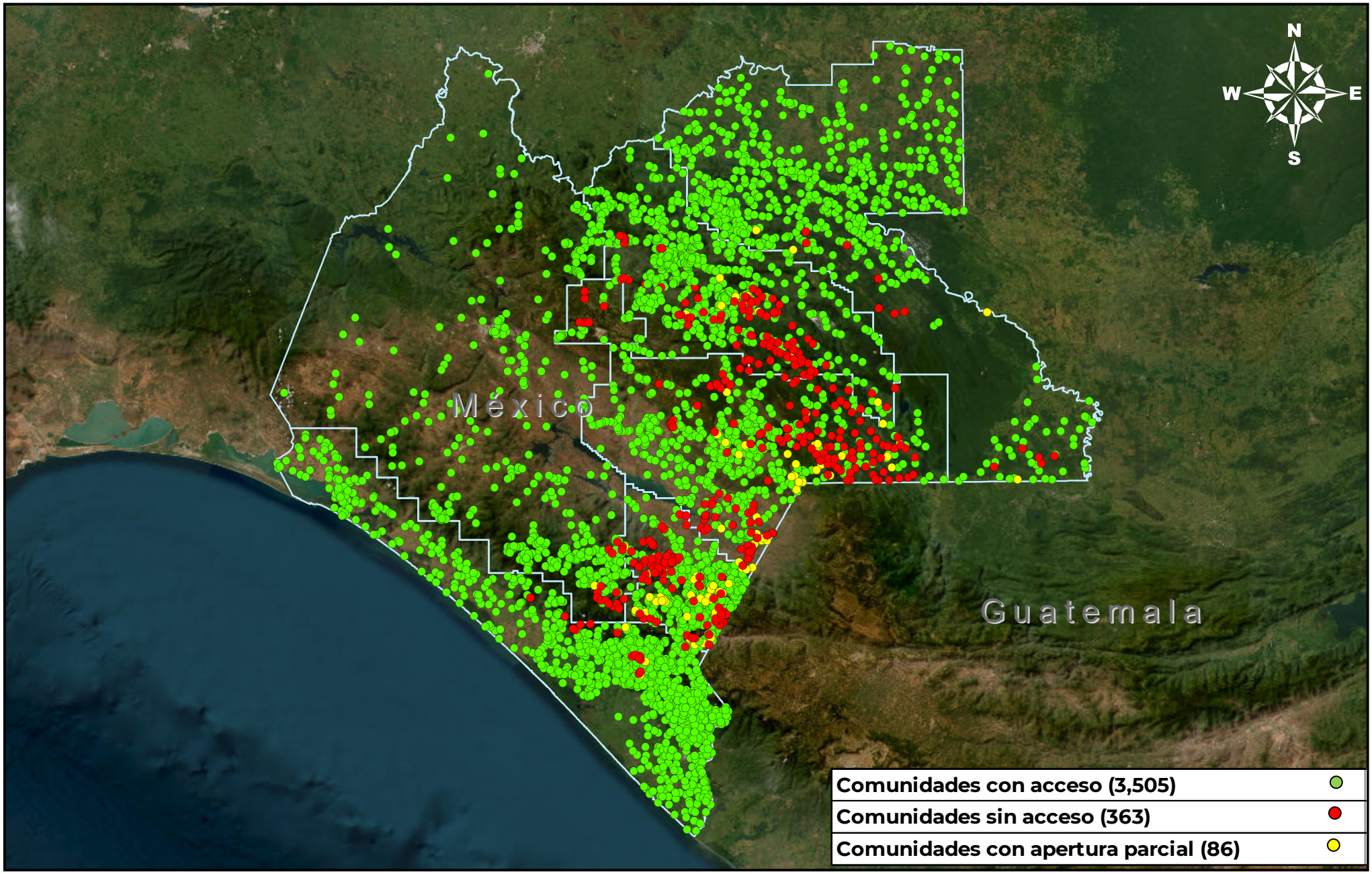

DGSV-DPNMF-POM-Departamento de Información.
Fecha de elaboración: Diciembre 2023

0 15 30 60 90 120 Km

No está permitida la reproducción total o parcial de esta publicación, ni la transmisión de ninguna forma o por cualquier medio sin el permiso previo y por escrito de la institución.