AGRICULTURA
SECRETARÍA DE AGRICULTURA Y DESARROLLO RURAL

SENASICA
SERVICIO NACIONAL DE SANIDAD, INOCUIDAD Y CALIDAD AGROALIMENTARIA

Dirección del Programa Nacional de Moscas de la Fruta
Programa Operativo de Moscas
Departamento de Información

Informe de Operaciones de Campo en Chiapas

Semana núm. 47

(del 19 al 25 de noviembre de 2023)

2023 AÑO DE Francisco VILLA

Índice

	Pág.
Concentrado general de actividades	1
Concentrado de actividades por centro de operaciones	2
Trampeo general por área y por centros de operaciones	3
Mapa de entradas de la plaga activas	4
Actividades a entradas de la plaga	5
Altas y bajas de entradas de la plaga	32
Densidad de adultos voladores liberados por bloque (México)	39
Densidad de control biológico (*Diachasmimorpha longicaudata*) liberación por bloque (México)	40
Densidad de control biológico (*Diachasmimorpha longicaudata*) liberación terrestre (México)	41
Indices técnicos de control autocida	42
Mapa de liberación de mosca estéril por bloque	44
Analítica de trampeo normal	45
Analítica de muestreo de frutos	46
Control legal (cuarentenas)	47
Trampeo intensivo	48
Estatus de comunidades	49

Programa Operativo De Moscas
Concentrado general de actividades

Semana 47 (del 19 al 25 de noviembre de 2023)

Actividad	Total general
Trampeo	
Trampas instaladas total (núm.)	**24,606**
Trampeo normal (núm.)	**18,382**
Trampas programadas a revisar (núm.)	13,148
Trampas revisadas (núm.)	11,943
Trampas revisadas (%)	90.84
Días de exposición (núm.)	10.30
Trampas extraviadas (núm.)	111
Trampas con captura fértil (núm.)	84
Moscas fértiles capturadas (núm.)	149
MTD fértil	0.00121
Trampeo de delimitación (núm.)	**2,060**
Trampas programadas a revisar (núm.)	2,037
Trampas revisadas (núm.)	1,997
Trampas revisadas (%)	98.04
Días de exposición (núm.)	7.30
Trampas extraviadas (núm.)	18
Trampas con captura fértil (núm.)	23
Moscas fértiles capturadas (núm.)	55
MTD fértil	0.00377
Trampeo de comprobación (núm.)	**148**
Trampas programadas a revisar (núm.)	148
Trampas Revisadas (núm.)	146
Trampas revisadas (%)	98.65
Días de exposición (núm.)	7.82
Trampas extraviadas (núm.)	2
Trampas con captura fértil (núm.)	0
Moscas fértiles capturadas (núm.)	0
MTD fértil	0
Trampeo intensivo (núm.)	**3,890**
Trampas programadas a revisar (núm.)	3,344
Trampas revisadas (núm.)	3,169
Trampas revisadas (%)	94.77
Días de exposición (núm.)	8.39
Trampas extraviadas (núm.)	15
Trampas con captura fértil (núm.)	24
Moscas fértiles capturadas (núm.)	49
MTD fértil	0.00184
Trampeo huertos de papaya (núm.)	**126**
Trampas programadas a revisar (núm.)	64
Trampas revisadas (núm.)	59
Trampas revisadas (%)	92.19
Días de exposición (núm.)	12.85
Trampas extraviadas (núm.)	0
Trampas con captura fértil (núm.)	0
Moscas fértiles capturadas (núm.)	0
MTD fértil	0.00000
Resultados	
Moscas fértiles capturadas total (núm.)	253
M.T.D. Fértil Total (núm)	0.00152
Muestreo de frutos	
Muestras de fruta programada (núm.)	2,225
Muestras de fruta colectada (núm.)	2,023
Muestras de fruta colectada (kg)	186.02
Muestras infestadas (núm.)	2
Muestras de fruta infestada (kg)	0.070
Larvas de *C. capitata* (núm.)	2
Larvas de *C. capitata* / kg de fruta colectada	0.01075
Lugares visitados (núm.)	615
Código de hospedante	1
Aspersiones terrestres	
Volumen asperjado terrestre (l)	11,772.50
Superficie programadas (ha)	2,354.50
Superficie asperjada (ha)	2,354.50
Spinosad utilizado (l)	4,709.00
Entradas programadas a tratar (núm.)	357
Entradas tratadas (núm.)	357
Estaciones Cebo Spinosad	
Estaciones-Cebo Instaladas	2,604
Estaciones-Cebo Instaladas esta semana	39
Spinosad Utilizados (Lts)	5.85
Estaciones-Cebo Recebadas (No)	20
Spinosad Utilizados (Lts)	1.00
Estaciones-cebo proteína hidrolizada	
Estaciones-cebo instaladas	36,721
Estaciones-cebo instaladas esta semana	335
Proteína hidrolizada utilizada (l)	100.50
Estaciones-cebo recebadas (núm.)	528
Proteína hidrolizada utilizada (l)	158.40
Control mecánico	
Fruta destruida (kg)	7,733.49
Control autocida	
Liberación terrestre (millones de adultos voladores)	0.00
Liberación aérea (millones de adultos voladores) México	617.29
Liberación aérea (millones de adultos voladores) Guatemala	0.00
Total liberado (millones de adultos voladores)	617.29
Trampas jackson con recaptura estéril (núm.)	611
Trampas jackson con recaptura estéril (%)	74.60
Moscas estériles recapturadas (jackson) (núm.)	22,481
MTD estéril (jackson)	3.96
Recapturas dentro de bloques + buffer 2 km (%)	94.34
Recapturas fuera de bloques (%)	5.66
Control biológico *(Diachasmimorpha longicaudata)*	
Pupa empacada (mill.)	39.48
Liberación terrestre (mill.)	2.71
Liberación aérea de adultos voladores (mill.)	21.13
Control legal	
Vehículos inspeccionados (núm.)	3,402
Fruta tratada (t)	0
Fruta decomisada (kg)	20.61
Entradas de la plaga durante la semana	
Detectadas esta semana (núm.)	12
A erradicar esta semana (núm.)	81
Activas en la semana (núm.)	1,442
Erradicadas del año a esta semana (núm.)	1,066
Acumuladas en el año (núm.)	2,480

Notas
- **Al finalizar la semana se tienen 1,361 entradas activas (1 detectadas en 2019, 23 detectadas en 2022 y 1,337 detectadas en 2023).**
- **Al finalizar la semana se han acumulado 1,416 entradas erradicadas (2 correspondiente al 2019, 2 correspondientes al 2021, 269 correspondientes al 2022 y 1,143 al 2023).**
- **No hubo liberación terrestre de adultos para esta semana.**

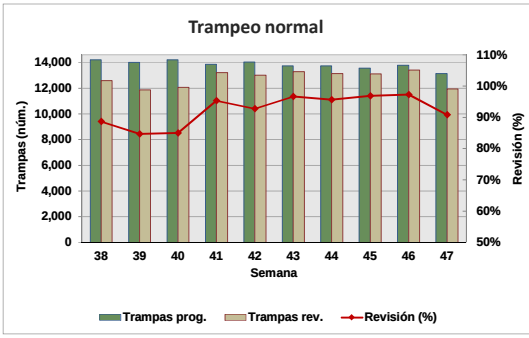

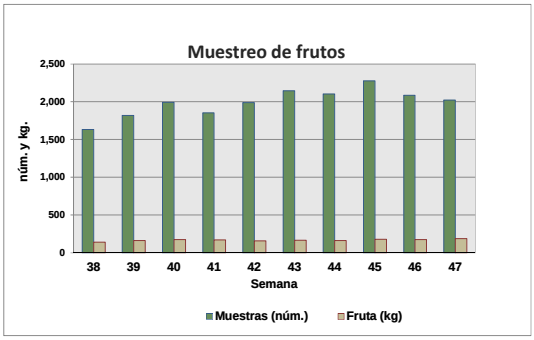

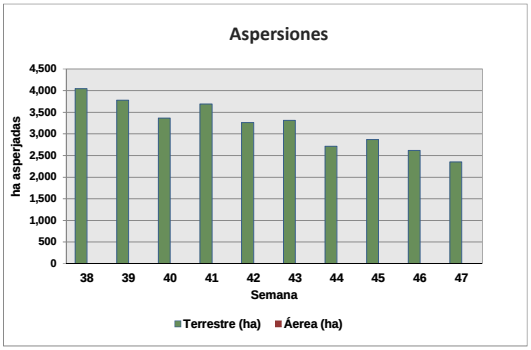

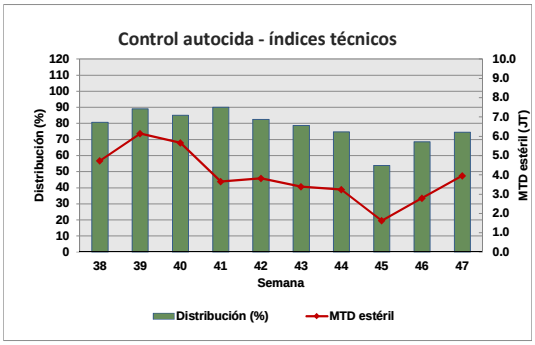

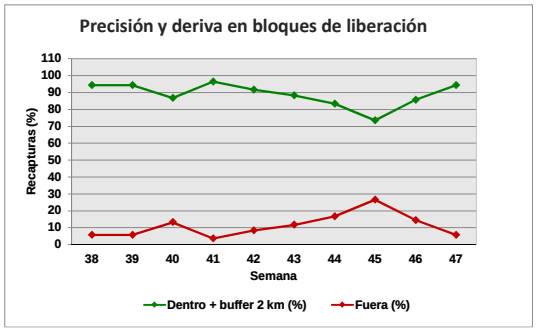

Motivo No Revisión	Trampas
Camino Sin Acceso	44
Falta de Personal	56
Inseguridad	988
Problemas Sociales	35
Trampa Extraviada	146
Vacaciones	158

Departamento de Información

Concentrado por Centro de Operaciones de Campo

Semana 47 (del 19 al 25 de noviembre de 2023)

Actividad	Centro de operaciones de campo						Total
	Palenque	Comitán	Comalapa	Frailesca	Ocosingo	Soconusco	
Trampeo Normal							
Trampas en Operación (No)	2,527	2,409	1,669	3,005	2,658	6,114	18,382
Trampas Programadas a Revisar (No)	1,205	2,049	1,625	2,189	1,956	4,124	13,148
Trampas Revisadas (No)	1,117	2,030	788	2,161	1,870	3,977	11,943
Trampas Revisadas (%)	92.70	99.07	48.49	98.72	95.60	96.44	90.84
Días de Exposición (No)	14.34	7.99	7.55	10.15	10.21	11.01	10.30
Trampas Extraviadas (No)	4	5	0	12	24	66	111
Trampas con Captura Estéril (No)	0	33	172	265	517	1,158	2,145
Trampas con Captura Estéril (%)	0.00	1.63	21.83	12.26	1,158.00	0.03	17.96
Moscas Estériles Capturadas (No)	0	175	1,143	2,720	8,354	20,778	33,170
M. T. D. Estéril	0.00000	0.01079	0.19212	0.12401	0.43755	0.47453	0.26965
Trampas con Captura Fertil (No)	0	68	4	1	7	4	84
Trampas con Captura Fertil (%)	0.00	3.32	0.25	0.05	0.36	0.10	0.64
Moscas Fértiles Capturadas (No)	0	129	4	1	11	4	149
M. T. D. Fértil	0.00000	0.00795	0.00067	0.00005	0.00058	0.00009	0.00121
Muestreo de Frutos							
Muestras de Fruta Programada (No)	247	600	200	205	850	123	2,225
Muestras de Fruta Recolectada (No)	247	296	173	205	979	123	2,023
Volumen de Fruta Colectada (Kg)	36.76	28.39	52.76	20.71	39.98	7.42	186.02
Muestras Infestadas (No)	0	1	0	0	1	0	2
Muestras Infestadas (Kg)	0.000	0.030	0.000	0.000	0.040	0.000	0.070
Larvas de C. Capitata (No)	0	1	0	0	1	0	2
Larvas de C. Capitata / Kg de Fruta Colectada	0.00	0.04	0.00	0.00	0.03	0.00	0.01
Lugares Visitados (No)	76	102	65	108	215	49	615
Km2 Muestreados	100	129	83	114	269	66	761
Código de Hospedante	0	1	0	0	1	0	1
Aspersiónes Terrestres							
Volumen Asperjado Terrestre (Lts)	250	2,948	40.0	2,870	4,840	825	11,772.5
Superficie Programadas (Ha)	50	590	8	574	968	165	2,354.50
Superficie Asperjada (Ha)	50	590	8	574	968	165	2,354.50
Spinosad Utilizado (Lts)	100	1,179	16	1,148	1,936	330	4,709
Entradas Programadas a Tratar (No)	4	167	6	49	112	19	357
Entradas Tratadas (No)	4	167	6	49	112	19	357
Estaciones-Cebo Spinosad							
Estaciones-Cebo en Operación	339	75	0	2,190	0	0	2,604
Estaciones-Cebo Instaladas esta semana	39	0	0	0	0	0	39
Spinosad Utilizados (Lts)	5.85	0.00	0.00	0.00	0.00	0.00	5.85
Estaciones-Cebo Recebadas (No)	20	0	0	0	0	0	20
Spinosad Utilizados (Lts)	1.00	0.00	0.00	0.00	0.00	0.00	1.00
Estaciones-Cebo Proteína Enzimática							
Estaciones-Cebo en Operación	812	3,371	7,468	17,317	7,552	201	36,721
Estaciones-Cebo Instaladas esta semana	0	20	0	205	110	0	335
Proteína Enzimática Utilizada (Lts)	0.00	6.00	0.00	61.50	33.00	0.00	100.50
Estaciones-Cebo Recebadas (No)	0	209	86	50	183	0	528
Proteína Enzimática Utilizada (Lts)	0.00	62.70	25.80	15.00	54.90	0.00	158.40
Control Mecánico							
Fruta Destruida (Kg)	149.00	4,189.37	309.12	931.00	2,155.00	0.00	7,733.49
Tratamiento de Pulpa de Café							
Cantidad de pulpa tratada (Kg)	0.00	0.00	15.00	1,100.00	219.00	0.00	1,334.00
Cal utilizada (Kg)	0.00	0.00	0.68	58.00	19.50	0.00	78.18
Control autocida							
Liberación terrestre (mill.)	0.00	0.00	0.00	0.00	0.00	0.00	0.00
Liberación Aérea (mill.) México	0.00	28.71	107.83	112.24	278.66	89.84	617.29
Liberación Aérea (mill.) Guatemala							0.00
Distribución (%)	0.00	0.00	58.82	65.34	93.48	73.19	74.60
M.T.D. Estéril	0.00	0.00	1.09	1.91	5.71	4.12	3.96
Recapturas dentro de bloques+buffer 2Km (%)	0.00	78.71	92.27	99.47	99.25	89.88	94.34
Recapturas fuera de bloques (%)	0.00	21.29	7.73	0.53	0.75	10.12	5.66
Control biológico *(Diachasmimorpha longicaudata)*							
Pupa empacada (mill.)	0.00	0.00	10.34	6.69	10.08	12.36	39.48
Liberación terrestre (mill.)	0.00	1.13	0.00	0.00	1.01	0.58	2.71
Liberación aérea de adultos voladores (mill.)	0.00	0.00	5.23	3.68	6.11	6.11	21.13
Entradas de Plaga							
Detectadas esta Semana (No)	0	3	0	2	5	2	12
A erradicar esta Semana (No)	1	22	23	14	7	14	81
Activas (No)	11	457	332	209	243	190	1,442
Erradicadas del año a esta semana (No)	110	229	359	124	145	99	1,066
Acumuladas en el año (No)	121	670	680	333	388	288	2,480

Programa Operativo de Moscas
Trampeo General por Tipo de Trampas

Semana 47 (del 19 al 25 de noviembre de 2023)

Centro/Subcentro	Trampas instaladas					Trampas a revisar					Trampas revisadas					Revisión	Trampas
	JT	PA	FIV	C & C	ML	JT	PA	FIV	C & C	ML	JT	PA	FIV	C & C	ML	(%)	extraviadas
Centro Comalapa																	
Comalapa	340	0	1,329	0	0	328	0	1,297	0	0	163	0	625	0	0	48	0
Trampeo Intensivo Comalapa	32	0	160	0	0	31	0	156	0	0	8	0	35	0	0	23	0
Trampeo de Delimitación Comalapa	2	0	4	0	0	2	0	4	0	0	2	0	4	0	0	100	0
Centro Palenque																	
Marqués de Comillas	0	38	174	130	0	0	16	108	91	0	0	13	107	90	0	98	1
Palenque	161	420	1,163	441	0	47	187	529	227	0	47	173	492	195	0	92	3
Trampeo Intensivo Marqués de Comillas	6	6	163	172	0	6	3	104	104	0	6	3	104	104	0	100	0
Trampeo Intensivo Palenque	0	1	52	27	0	0	0	34	11	0	0	0	34	11	0	100	0
Trampeo de Delimitación Marqués de Comillas	15	0	23	1	0	15	0	23	1	0	13	0	20	1	0	87	0
Trampeo de Delimitación Palenque	22	1	89	2	0	22	1	89	2	0	22	1	85	2	0	96	4
Trampeo de Comprobación Marqués de Comillas	0	0	8	9	0	0	0	8	9	0	0	0	8	9	0	100	0
Centro Comitán																	
Egipto	499	52	1,815	43	0	422	26	1,572	29	0	415	26	1,560	29	0	99	5
Trampeo Intensivo Egipto	169	9	616	8	0	148	7	558	7	0	147	7	555	7	0	99	1
Trampeo de Delimitación Egipto	99	0	385	0	0	99	0	385	0	0	97	0	377	0	0	98	2
Trampeo de Comprobación Egipto	0	0	2	1	0	0	0	2	1	0	0	0	2	1	0	100	0
Centro Soconusco																	
Belisario Dominguez	253	22	1,061	3	0	237	12	961	2	0	228	12	932	2	0	97	37
Tapachula	339	829	1,669	102	29	240	395	1,150	25	0	230	391	1,101	25	0	97	24
Escuintla	275	454	1,009	69	0	208	263	611	20	0	190	261	585	20	0	96	5
Trampeo Intensivo Belisario Dominguez	24	0	184	0	0	24	0	184	0	0	22	0	182	0	0	98	4
Trampeo Intensivo Tapachula	16	3	309	1	0	16	2	300	0	0	16	2	296	0	0	99	1
Trampeo Intensivo Escuintla	2	0	16	1	0	2	0	16	0	0	2	0	15	0	0	94	0
Huertos de Papaya Tapachula	68	0	0	0	0	6	0	0	0	0	6	0	0	0	0	100	0
Huertos de Papaya Escuintla	6	0	0	0	0	6	0	0	0	0	6	0	0	0	0	100	0
Trampeo de Delimitación Escuintla	12	3	19	0	0	12	3	19	0	0	12	3	18	0	0	97	1
Trampeo de Delimitación Tapachula	4	0	52	0	0	4	0	52	0	0	4	0	51	0	0	98	1
Trampeo de Delimitación Belisario Dominguez	23	0	123	0	0	23	0	123	0	0	23	0	122	0	0	99	1
Trampeo de Comprobación Escuintla	4	14	20	3	0	4	14	20	3	0	3	14	19	3	0	95	2
Trampeo de Comprobación Tapachula	0	7	7	0	0	0	7	7	0	0	0	7	7	0	0	100	0
Centro Ocosingo																	
Ocosingo	328	158	2,047	125	0	285	101	1,497	73	0	279	91	1,436	64	0	96	24
Trampeo Intensivo Ocosingo	247	55	1,483	43	0	216	44	1,270	30	0	213	43	1,256	30	0	99	9
Trampeo de Delimitación Ocosingo	71	14	482	3	0	68	14	462	3	0	68	14	457	3	0	99	4
Centro Frailesca																	
Villaflores	236	84	975	169	0	76	51	552	96	0	75	49	548	96	0	99	7
Jaltenango	225	66	1,208	42	0	219	49	1,117	29	0	216	45	1,103	29	0	99	5
Trampeo Intensivo Jaltenango	26	3	53	0	0	26	1	43	0	0	26	1	43	0	0	100	0
Trampeo Intensivo Villaflores	1	1	1	0	0	0	1	0	0	0	0	1	0	0	0	100	0
Huertos de Papaya Jaltenango	52	0	0	0	0	52	0	0	0	0	47	0	0	0	0	90	0
Trampeo de Delimitación Jaltenango	84	2	313	0	0	84	2	313	0	0	83	2	308	0	0	99	2
Trampeo de Delimitación Villaflores	39	7	163	3	0	39	7	163	3	0	36	7	159	3	0	97	3
Trampeo de Comprobación Jaltenango	11	2	13	3	0	11	2	13	3	0	11	2	13	3	0	100	0
Trampeo de Comprobación Villaflores	6	2	36	0	0	6	2	36	0	0	6	2	36	0	0	100	0
Total	**3,697**	**2,253**	**17,226**	**1,401**	**29**	**2,984**	**1,210**	**13,778**	**769**	**0**	**2,722**	**1,170**	**12,695**	**727**	**0**	**92.39**	**146**

Dirección General de Sanidad Vegetal
Dirección del Programa Nacional Moscas de la Fruta
Programa Operativo de Moscas
Mapa de entradas de la plaga

Semana 47 (del 19 al 25 de noviembre de 2023)

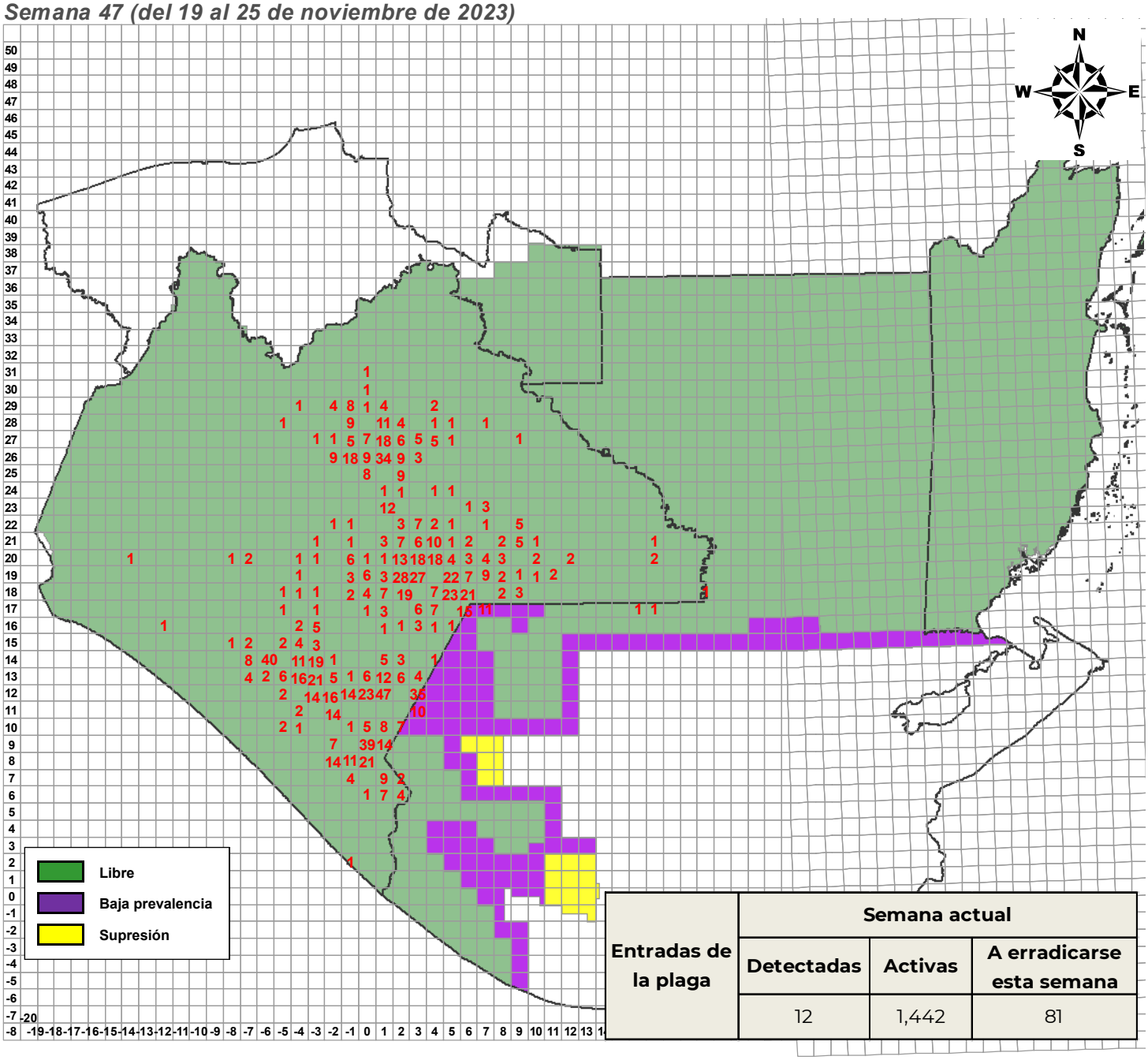

Entradas de la plaga	Semana actual		
	Detectadas	Activas	A erradicarse esta semana
	12	1,442	81

DGSV - DPNMF - POM - Departamento de Información.
Fecha de elaboración: Noviembre 2023

0 20 40 80 120 160 Km

No está permitida la reproducción total o parcial de esta publicación, ni la transmisión de ninguna forma o por cualquier medio sin el permiso previo y por escrito de la institución.

Programa Operativo de Moscas
Actividades a Entradas de la Plaga 2023

Semana 47 (del 19 al 25 de noviembre de 2023)

Entradas	Especímenes			Fecha		Cuad.	km²	Total Detec.	Trampas						Captura						Total fértiles	Muestreo				Liberación terr. (mill.)	Kg. destruidos	Estaciones cebo	Spinosad mezcla (I)		Ubicación del brote		Tipo de trampeo	Centro de Operaciones
	L	H	M	Revisión/Colecta	Identificación				Inst.	Prog.	Rev.	%Rev.	CE	CF	EM	EH	Total Estériles	MTDe	FM	FH		núm.	kg.	Larvas de C.c.	Lug.				Aérea	Terr.	Lugar	Municipio		
190131	30	222	599	24/04/2019	25/04/2019	02,12	68	851	45	45	45	100.00%	9	0	32	0	32	0.1	0	0	0	2	0.48	0	1	0	0	86	0	0	Cafetal De Pacayalito	Amatenango de la Frontera	Normal: 45	Comalapa
220028	0	10	12	21/02/2022	21/02/2022	03,18	70	22	57	57	57	100.00%	1	5	1	0	1	0	5	4	9	0	0	0	0	0	0.014	0	0	20	Barrio los ocotes	La Trinitaria	Normal: 31, Delimitación: 17, Intensivo: 9	Comitán
220035	21	8	24	07/03/2022	07/03/2022	02,11	0	53	31	31	0	0.00%	0	0	0	0	0	0	0	0	0	0	0	0	0	0	0	0	0	0	Cafetal De La Mesilla	Amatenango de la Frontera	Normal: 31	Comalapa
220036	0	46	33	08/03/2022	08/03/2022	03,22	0	79	35	35	35	100.00%	0	2	0	0	0	0	2	1	3	0	0	0	0	0	50	42	0	45	Ejido Justo Sierra	Las Margaritas	Normal: 20, Delimitación: 12, Intensivo: 3	Comitán
220059	0	131	138	05/04/2022	05/04/2022	03,22	10	269	34	34	34	100.00%	0	2	0	0	0	0	2	1	3	0	0	0	0	0	18	83	0	45	Ejido Justo Sierra	Las Margaritas	Normal: 19, Delimitación: 12, Intensivo: 3	Comitán
220069	2	10	15	19/04/2022	19/04/2022	04,19	56	27	5	5	4	80.00%	0	0	0	0	0	0	0	0	0	0	0	0	0	0	0	0	0	0	La Patria	La Independencia	Normal: 5	Comitán
220073	21	17	41	19/04/2022	20/04/2022	-01,12	96	79	81	81	0	0.00%	0	0	0	0	0	0	0	0	0	0	0	0	0	0	0	23	0	0	Cafetal Ejido Cruz de Piedra	Siltepec	Normal: 47, Intensivo: 34	Comalapa
220080	25	29	63	25/04/2022	25/04/2022	01,12	65	117	41	41	33	80.49%	11	1	127	0	127	0.51	1	0	1	1	0.350	0	1	0	0	211	0	0	Cafetal de 20 de Noviembre	Bella Vista	Normal: 41	Comalapa
220096	0	14	15	02/05/2022	02/05/2022	03,21	20	29	29	29	29	100.00%	0	0	0	0	0	0	0	0	0	10	0.826	0	1	0	22	77	0	50	Lomantan	Las Margaritas	Normal: 9, Delimitación: 20	Comitán
220127	41	23	30	10/05/2022	10/05/2022	01,10	70	94	9	9	9	100.00%	3	0	8	0	8	0.12	0	0	0	0	0	0	0	0	0	0	0	25	Chimalapa	El Porvenir	Normal: 7, Delimitación: 2	Soconusco
220167	0	11	17	16/05/2022	17/05/2022	02,12	46	28	52	52	51	98.08%	11	0	53	0	53	0.14	0	0	0	0	0	0	0	0	0	0	0	0	Cafetal De Bienestar Social	Amatenango de la Frontera	Normal: 52	Comalapa
220288	11	20	43	01/06/2022	02/06/2022	03,22	93	74	41	41	41	100.00%	0	0	0	0	0	0	0	0	0	0	0	0	0	0	140	160	0	30	Ejido Plan de Ayala	Las Margaritas	Normal: 18, Delimitación: 23	Comitán
220353	0	16	15	08/06/2022	09/06/2022	03,22	84	31	36	36	36	100.00%	0	0	0	0	0	0	0	0	0	4	0.148	0	1	0	170	24	0	30	Ejido Plan de Ayala	Las Margaritas	Normal: 16, Delimitación: 20	Comitán
220368	57	21	36	08/06/2022	10/06/2022	02,12	29	114	52	52	52	100.00%	5	0	29	0	29	0.08	0	0	0	0	0	0	0	0	0	0	0	0	Cafetal De Peña Bermeja	Amatenango de la Frontera	Normal: 52	Comalapa
220396	0	24	16	14/06/2022	15/06/2022	02,23	68	40	65	65	65	100.00%	0	0	0	0	0	0	0	0	0	15	1.537	0	2	0	18	56	0	60	El Vergelito	Las Margaritas	Normal: 22, Delimitación: 42, Intensivo: 1	Comitán
220483	0	23	38	21/06/2022	22/06/2022	02,23	27	61	47	47	47	100.00%	0	0	0	0	0	0	0	0	0	6	0.55	0	1	0	124	142	0	50	Ejido 20 de Noviembre	Las Margaritas	Normal: 14, Delimitación: 33	Comitán
220532	29	66	76	24/06/2022	24/06/2022	03,12	30	171	62	62	62	100.00%	6	0	16	0	16	0.04	0	0	0	1	0.305	0	1	0	0	0	0	0	Lodazal	Amatenango de la Frontera	Normal: 62	Comalapa
220549	0	13	21	27/06/2022	28/06/2022	02,21	29	34	29	29	29	100.00%	0	0	0	0	0	0	0	0	0	8	0.628	0	1	0	80	72	0	45	Ejido Lomantan	Las Margaritas	Normal: 9, Delimitación: 20	Comitán
220568	49	44	30	30/06/2022	30/06/2022	02,11	28	123	50	50	8	16.00%	3	0	63	0	63	0.98	0	0	0	0	0	0	0	0	0	125	0	0	Cafetal De Piedra Parada	Amatenango de la Frontera	Normal: 50	Comalapa
220643	0	53	58	07/07/2022	08/07/2022	02,12	67	109	44	44	43	97.73%	9	0	40	0	40	0.13	0	0	0	5	1.56	0	1	0	44	0	0	0	Cafetal De Pacayalito	Amatenango de la Frontera	Normal: 44	Comalapa
220644	3	17	28	07/07/2022	08/07/2022	02,12	57	48	54	54	54	100.00%	10	0	47	0	47	0.12	0	0	0	0	0	0	0	0	0	47	0	0	Barrio Pacayalito	Amatenango de la Frontera	Normal: 54	Comalapa
220698	0	1	30	11/07/2022	15/07/2022	03,22	1	31	32	32	32	100.00%	0	2	0	0	0	0	2	1	3	2	0.24	0	1	0	70	0	0	25	Ejido Justo Sierra	Las Margaritas	Normal: 17, Delimitación: 12, Intensivo: 3	Comitán
220816	1	30	79	08/08/2022	09/08/2022	05,17	3	110	45	45	45	100.00%	1	7	1	0	1	0	11	8	19	0	0	0	0	0	130.064	29	0	10	Ejido Álvaro Obregón	La Trinitaria	Normal: 21, Delimitación: 16, Intensivo: 8	Comitán
220984	0	3	11	31/10/2022	04/11/2022	05,20	60	14	27	27	27	100.00%	0	0	0	0	0	0	0	0	0	1	0.046	0	1	0	10	0	0	10	Ejido Morelia	Las Margaritas	Normal: 14, Delimitación: 5, Intensivo: 8	Comitán
220988	0	3	12	14/11/2022	15/11/2022	04,19	55	15	5	5	4	80.00%	0	0	0	0	0	0	0	0	0	0	0	0	0	0	0	0	0	0	La Patria	La Independencia	Normal: 5	Comitán
220999	0	13	12	12/12/2022	13/12/2022	03,19	47	25	48	48	48	100.00%	0	5	0	0	0	0	6	2	8	0	0	0	0	0	35	0	0	20	Buena Vista	La Independencia	Normal: 30, Delimitación: 15, Intensivo: 3	Comitán
221001	0	9	14	13/12/2022	14/12/2022	05,20	61	23	27	27	27	100.00%	0	0	0	0	0	0	0	0	0	1	0.04	0	1	0	16	0	0	5	Ejido Morelia	Las Margaritas	Normal: 14, Delimitación: 5, Intensivo: 8	Comitán
221010	14	2	58	29/12/2022	29/12/2022	03,13	38	74	20	20	15	75.00%	4	0	67	0	67	0.59	0	0	0	0	0	0	0	0	5	0	0	0	Sabinalito	Frontera Comalapa	Normal: 20	Comalapa
230001	9	3	11	02/01/2023	03/01/2023	02,12	11	23	51	51	27	52.94%	5	0	16	0	16	0.07	0	0	0	0	0	0	0	0	3	164	0	0	Cafetal Del Barrio Agua Zarca	Frontera Comalapa	Normal: 51	Comalapa
230006	0	2	9	05/01/2023	06/01/2023	02,23	77	11	56	56	56	100.00%	0	1	0	0	0	0	2	0	2	2	0.218	0	1	0	17	62	0	50	El Vergel	Las Margaritas	Normal: 25, Delimitación: 30, Intensivo: 1	Comitán
230008	0	2	6	09/01/2023	10/01/2023	05,18	25	8	53	53	53	100.00%	0	2	0	0	0	0	1	1	2	0	0	0	0	0	0	0	0	0	Ejido Porvenir Agrarista	La Trinitaria	Normal: 32, Delimitación: 13, Intensivo: 8	Comitán
230011	0	22	36	10/01/2023	12/01/2023	07,17	22	58	33	33	33	100.00%	1	0	1	0	1	0	0	0	0	0	0	0	0	0	0	0	0	5	Ejido Tzíscao	La Trinitaria	Normal: 22, Delimitación: 3, Intensivo: 8	Comitán
230014	0	8	11	12/01/2023	13/01/2023	01,18	16	19	80	80	80	100.00%	0	0	0	0	0	0	0	0	0	3	0.346	0	1	0	0	0	0	60	Barrio Santo Domingo	Tzimol	Normal: 30, Delimitación: 27, Intensivo: 23	Comitán
230015	0	4	4	12/01/2023	13/01/2023	01,12	67	8	32	32	18	56.25%	5	0	11	0	11	0.08	0	0	0	0	0	0	0	0	0	0	0	0	Cafetal De La Zacualpa	Bella Vista	Normal: 32	Comalapa
230018	19	17	23	18/01/2023	18/01/2023	01,12	99	59	41	41	0	0.00%	0	0	0	0	0	0	0	0	0	0	0	0	0	0	12	106	0	0	Barrio El Pino	Amatenango de la Frontera	Normal: 41	Comalapa
230025	5	1	4	23/01/2023	24/01/2023	03,12	55	10	40	40	40	100.00%	11	1	52	0	52	0.19	0	1	1	0	0	0	0	0	0	0	0	0	Plan Grande	Amatenango de la Frontera	Normal: 40	Comalapa
230029	0	3	10	24/01/2023	25/01/2023	02,12	58	13	57	57	57	100.00%	8	0	31	0	31	0.07	0	0	0	0	0	0	0	0	0	0	0	0	Parcela De Pacayalito	Amatenango de la Frontera	Normal: 57	Comalapa
230032	8	3	27	25/01/2023	26/01/2023	01,13	49	38	39	39	39	100.00%	0	0	0	0	0	0	0	0	0	0	0	0	0	0	0	0	0	0	Barrio La Sabinada	Frontera Comalapa	Normal: 35, Delimitación: 2, Intensivo: 2	Comalapa
230034	0	3	14	25/01/2023	26/01/2023	01,13	27	17	37	37	33	89.19%	0	0	0	0	0	0	0	0	0	0	0	0	0	0	0	0	0	0	Ejido 24 De Febrero	Frontera Comalapa	Normal: 28, Delimitación: 2, Intensivo: 7	Comalapa
230035	0	10	16	26/01/2023	26/01/2023	01,12	79	26	37	37	5	13.51%	1	0	1	0	1	0.02	0	0	0	0	0	0	0	0	0	0	0	0	Barrio La Pureza	Amatenango de la Frontera	Normal: 37	Comalapa
230037	0	5	9	26/01/2023	27/01/2023	01,25	18	13	59	59	59	100.00%	23	0	271	0	271	0.63	0	0	0	0	0	0	0	0	0	180	0	0	Ejido Cuxulja	Ocosingo	Normal: 21, Delimitación: 18, Intensivo: 20	Ocosingo
230039	0	13	11	30/01/2023	02/02/2023	02,12	69	24	53	53	53	100.00%	9	0	30	0	30	0.08	0	0	0	0	0	0	0	0	0	0	0	0	La Laguna	Amatenango de la Frontera	Normal: 53	Comalapa
230040	16	17	13	30/01/2023	02/02/2023	01,12	86	46	36	36	19	52.78%	7	1	25	0	25	0.18	1	0	1	0	0	0	0	0	12	0	0	0	Barrio La Montaña	Amatenango de la Frontera	Normal: 36	Comalapa
230041	14	14	34	30/01/2023	02/02/2023	01,12	76	62	42	42	27	64.29%	9	1	123	0	123	0.61	1	0	1	0	0	0	0	0	14	0	0	0	Parcela De Barrio Zacualpa	Amatenango de la Frontera	Normal: 42	Comalapa
230044	0	13	66	08/02/2023	09/02/2023	05,19	88	79	14	14	14	100.00%	0	3	0	0	0	0	7	3	10	0	0	0	0	0	0	37	0	0	Ejido el Naranjo	La Independencia	Normal: 12, Delimitación: 2	Comitán
230050	0	7	2	09/02/2023	10/02/2023	01,13	93	9	53	53	48	90.57%	16	0	182	0	182	0.53	0	0	0	0	0	0	0	0	0	0	0	0	Barrio Allende	Bella Vista	Normal: 45, Intensivo: 8	Comalapa
230057	11	10	6	15/02/2023	15/02/2023	02,11	10	27	30	30	0	0.00%	0	0	0	0	0	0	0	0	0	0	0	0	0	0	36	0	0	0	Cafetal Del Barrio Sonora	Amatenango de la Frontera	Normal: 30	Comalapa
230061	0	47	45	16/02/2023	17/02/2023	01,12	98	92	36	36	0	0.00%	0	0	0	0	0	0	0	0	0	0	0	0	0	0	5	0	0	0	Ejido Monte Ordóñez	Amatenango de la Frontera	Normal: 36	Comalapa
230062	0	3	3	16/02/2023	17/02/2023	01,13	83	6	55	55	49	89.09%	18	0	187	0	187	0.53	0	0	0	0	0	0	0	0	0	0	0	0	Parcela Barrio Allende	Bella Vista	Normal: 47, Intensivo: 8	Comalapa
230063	0	13	4	16/02/2023	17/02/2023	02,12	30	17	37	37	16	43.24%	4	0	12	0	12	0.09	0	0	0	0	0	0	0	0	0	0	0	0	Cafetal Del Barrio San Juan Progreso	Bella Vista	Normal: 37	Comalapa
230066	0	4	11	20/02/2023	21/02/2023	02,12	39	15	65	65	65	100.00%	7	0	33	0	33	0.07	0	0	0	1	0.355	0	1	0	0	0	0	0	Parcela De Guadalupe Victoria	Amatenango de la Frontera	Normal: 65	Comalapa
230077	0	10	12	27/02/2023	28/02/2023	-04,13	30	22	77	77	77	100.00%	38	0	429	0	429	0.7	0	0	0	2	0.142	0	2	0	0	150	0	100	Terreno de Ejido Colombia	Ángel Albino Corzo	Normal: 28, Delimitación: 49	Frailesca
230080	0	13	2	28/02/2023	01/03/2023	02,11	21	15	35	35	0	0.00%	0	0	0	0	0	0	0	0	0	0	0	0	0	0	0	0	0	0	Cafetal De Escobillal	Amatenango de la Frontera	Normal: 35	Comalapa
230082	0	7	13	28/02/2023	01/03/2023	02,12	48	20	63	63	63	100.00%	9	0	36	0	36	0.08	0	0	0	0	0	0	0	0	0	0	0	0	Cafetal De Guadalupe Victoria	Amatenango de la Frontera	Normal: 63	Comalapa

Programa Operativo de Moscas
Actividades a Entradas de la Plaga 2023

Semana 47 (del 19 al 25 de noviembre de 2023)

Entradas	Especímenes			Fecha		Cuad.	km²	Total Detec.	Trampas						Captura						Total fértiles	Muestreo				Liberación terr. (mill.)	Kg. destruidos	Estaciones cebo	Spinosad mezcla (I)		Ubicación del brote		Tipo de trampeo	Centro de Operaciones
	L	H	M	Revisión/Colecta	Identificación				Inst.	Prog.	Rev.	%Rev.	CE	CF	EM	EH	Total Estériles	MTDe	FM	FH		núm.	kg.	Larvas de C.c.	Lug.				Aérea	Terr.	Lugar	Municipio		
230083	1	26	66	27/02/2023	01/03/2023	07,21	81	93	59	59	58	98.31%	0	4	0	0	0	0	7	1	8	0	0	0	0	0	0	0	0	0	Ejido Vicente Guerrero	Las Margaritas	Normal: 25, Delimitación: 21, Intensivo: 13	Comitán
230088	0	7	8	03/03/2023	03/03/2023	04,20	23	15	37	37	36	97.30%	0	2	0	0	0	0	2	1	3	0	0	0	0	0	0	0	0	5	Ejido Gavino Vazquez	Las Margaritas	Normal: 26, Intensivo: 11	Comitán
230089	13	30	13	02/03/2023	02/03/2023	01,12	87	56	37	37	13	35.14%	5	0	11	0	11	0.12	0	0	0	0	0	0	0	0	0	0	0	0	Ejido Monte Ordóñez	Amatenango de la Frontera	Normal: 37	Comalapa
230096	0	8	8	07/03/2023	08/03/2023	01,18	17	16	74	74	74	100.00%	0	0	0	0	0	0	0	0	0	5	0.25	0	1	0	310	0	0	100	Barrio Santa Cecilia	Tzimol	Normal: 27, Delimitación: 24, Intensivo: 23	Comitán
230100	0	3	13	07/03/2023	09/03/2023	01,12	54	16	40	40	37	92.50%	14	3	144	0	144	0.52	2	1	3	0	0	0	0	0	0	0	0	0	Cafetal Del Barrio Guadalupe	Bella Vista	Normal: 40	Comalapa
230102	0	8	14	08/03/2023	09/03/2023	01,12	66	22	39	39	28	71.79%	9	1	123	0	123	0.58	1	0	1	0	0	0	0	0	0	0	0	0	Cafetal Barrio Cuatro Caminos	Bella Vista	Normal: 39	Comalapa
230106	3	1	10	08/03/2023	09/03/2023	-04,13	40	14	93	93	93	100.00%	46	0	470	0	470	0.64	0	0	0	2	0.13	0	2	0	0	784	0	0	Terreno Ejido Nueva Colombia	Ángel Albino Corzo	Normal: 39, Delimitación: 54	Frailesca
230110	0	6	12	09/03/2023	09/03/2023	03,13	61	18	26	26	17	65.38%	0	0	0	0	0	0	0	0	0	0	0	0	0	0	0	0	0	0	Cafetal De Santa Rita	Frontera Comalapa	Normal: 26	Comalapa
230119	0	2	19	15/03/2023	15/03/2023	02,12	35	21	51	51	45	88.24%	13	0	69	0	69	0.21	0	0	0	0	0	0	0	0	0	0	0	0	Ejido 5 De Mayo	Amatenango de la Frontera	Normal: 51	Comalapa
230121	0	2	7	15/03/2023	16/03/2023	02,12	55	9	39	39	35	89.74%	9	0	48	0	48	0.19	0	0	0	0	0	0	0	0	0	0	0	0	Colonia Bienestar Social	Amatenango de la Frontera	Normal: 39	Comalapa
230130	0	3	5	21/03/2023	22/03/2023	01,26	94	8	114	114	114	100.00%	100	1	3791	1	3792	4.19	0	1	1	0	0	0	0	0	0	0	0	25	Ejido Abasolo Barrio Xaalchan	Ocosingo	Normal: 33, Delimitación: 35, Intensivo: 46	Ocosingo
230132	0	12	11	20/03/2023	22/03/2023	01,12	5	23	51	51	51	100.00%	14	0	76	0	76	0.2	0	0	0	0	0	0	0	0	0	71	0	0	Cafetal De Barrio El Chorro	Bella Vista	Normal: 45, Intensivo: 6	Comalapa
230133	0	9	25	21/03/2023	22/03/2023	03,12	51	34	65	65	65	100.00%	8	0	13	0	13	0.03	0	0	0	0	0	0	0	0	0	148	0	0	Pico de Loro	Amatenango de la Frontera	Normal: 65	Comalapa
230134	0	2	8	21/03/2023	22/03/2023	02,12	49	10	68	68	68	100.00%	9	0	34	0	34	0.07	0	0	0	0	0	0	0	0	0	0	0	0	Cafetal De Guadalupe Victoria	Amatenango de la Frontera	Normal: 68	Comalapa
230135	0	4	3	20/03/2023	22/03/2023	02,12	37	7	59	59	59	100.00%	11	0	56	0	56	0.13	0	0	0	1	0.3	0	1	0	0	0	0	0	Cafetal De Guadalupe Victoria	Amatenango de la Frontera	Normal: 59	Comalapa
230140	18	20	29	22/03/2023	23/03/2023	01,12	56	67	35	35	28	80.00%	10	1	124	0	124	0.59	1	0	1	0	0	0	0	0	0	0	0	0	Parcela De El Malacate	Bella Vista	Normal: 35	Comalapa
230148	0	1	4	28/03/2023	29/03/2023	02,27	85	5	88	88	87	98.86%	13	1	57	0	57	0.09	0	2	2	12	0.368	0	3	0	0	0	0	0	Ejido El Contento	Ocosingo	Normal: 35, Intensivo: 53	Ocosingo
230151	0	14	7	27/03/2023	29/03/2023	03,12	44	21	54	54	54	100.00%	11	1	23	0	23	0.06	0	1	1	0	0	0	0	0	0	0	0	0	Las Canoas	Amatenango de la Frontera	Normal: 54	Comalapa
230152	0	3	11	27/03/2023	29/03/2023	01,09	2	14	76	76	76	100.00%	16	0	30	0	30	0.05	0	0	0	0	0	0	0	0	0	0	0	0	Milenio III	Motozintla	Normal: 34, Delimitación: 35, Intensivo: 7	Soconusco
230153	1	22	28	28/03/2023	29/03/2023	01,11	9	51	32	32	0	0.00%	0	0	0	0	0	0	0	0	0	0	0	0	0	0	10	0	0	0	Barrio La Mesilla	Amatenango de la Frontera	Normal: 32	Comalapa
230154	0	6	15	28/03/2023	29/03/2023	01,12	16	21	40	40	40	100.00%	11	0	50	0	50	0.17	0	0	0	0	0	0	0	0	0	0	0	0	Cafetal De Barrio Las Flores	Bella Vista	Normal: 38, Intensivo: 2	Comalapa
230159	4	7	13	30/03/2023	30/03/2023	02,11	22	24	40	40	0	0.00%	0	0	0	0	0	0	0	0	0	0	0	0	0	0	0	115	0	0	Escobillal	Amatenango de la Frontera	Normal: 40	Comalapa
230160	0	5	5	29/03/2023	30/03/2023	01,12	3	10	42	42	40	95.24%	12	0	51	0	51	0.18	0	0	0	0	0	0	0	0	0	0	0	0	Parcela De San José Chicharras	Bella Vista	Normal: 35, Intensivo: 7	Comalapa
230162	0	1	13	31/03/2023	31/03/2023	02,23	87	14	49	49	49	100.00%	0	1	0	0	0	0	2	0	2	7	1.708	0	1	0	160	169	0	70	Nuevo Mexico	Las Margaritas	Normal: 24, Delimitación: 24, Intensivo: 1	Comitán
230163	0	2	2	31/03/2023	31/03/2023	02,19	33	4	89	89	88	98.88%	10	3	21	0	21	0.03	0	3	3	0	0	0	0	0	0	0	0	10	Barrio Cerrito Concepción	Comitán de Dominguez	Normal: 51, Delimitación: 1, Intensivo: 37	Comitán
230169	3	7	8	03/04/2023	04/04/2023	01,12	73	19	46	46	42	91.30%	14	3	144	0	144	0.47	2	1	3	0	0	0	0	0	0	0	0	0	Cafetal De La Laguna	Bella Vista	Normal: 44, Intensivo: 2	Comalapa
230171	0	1	9	03/04/2023	04/04/2023	05,17	4	10	44	44	44	100.00%	1	7	1	0	1	0	11	8	19	0	0	0	0	0	0	18	0	0	Ejido Álvaro Obregón	La Trinitaria	Normal: 22, Delimitación: 15, Intensivo: 7	Comitán
230177	0	4	5	04/04/2023	05/04/2023	03,12	40	9	66	66	66	100.00%	7	0	16	0	16	0.03	0	0	0	0	0	0	0	0	0	0	0	0	Guadalupe Victoria	Amatenango de la Frontera	Normal: 66	Comalapa
230178	0	9	16	03/04/2023	05/04/2023	02,11	32	25	37	37	0	0.00%	0	0	0	0	0	0	0	0	0	0	0	0	0	0	0	0	0	0	Cafetal Del Barrio El Parralito	Amatenango de la Frontera	Normal: 37	Comalapa
230183	0	0	7	05/04/2023	05/04/2023	04,21	92	7	24	24	24	100.00%	0	6	0	0	0	0	20	4	24	0	0	0	0	0	82	0	0	15	Poblado San José El Puente	Las Margaritas	Normal: 10, Delimitación: 11, Intensivo: 3	Comitán
230190	0	2	4	10/04/2023	13/04/2023	04,19	85	6	23	23	22	95.65%	2	2	2	0	2	0.01	3	0	3	0	0	0	0	0	0	0	0	0	Ejido 24 de Abril	La Independencia	Normal: 19, Intensivo: 4	Comitán
230192	0	1	4	10/04/2023	12/04/2023	02,12	38	5	62	62	62	100.00%	8	0	39	0	39	0.09	0	0	0	0	0	0	0	0	0	0	0	0	La Cueva	Amatenango de la Frontera	Normal: 62	Comalapa
230193	0	8	3	10/04/2023	12/04/2023	03,12	50	11	66	66	66	100.00%	7	0	12	0	12	0.03	0	0	0	0	0	0	0	0	0	0	0	0	Parcela Guadalupe Victoria	Amatenango de la Frontera	Normal: 66	Comalapa
230194	0	9	6	10/04/2023	12/04/2023	02,12	59	15	63	63	63	100.00%	8	0	29	0	29	0.06	0	0	0	0	0	0	0	0	0	0	0	0	Tierra Fría	Amatenango de la Frontera	Normal: 63	Comalapa
230195	15	71	215	11/04/2023	12/04/2023	01,12	64	301	44	44	38	86.36%	14	3	144	0	144	0.51	2	1	3	1	0.05	0	1	0	5	126	0	0	Barrio Cuatro Caminos	Bella Vista	Normal: 44	Comalapa
230196	9	4	2	10/04/2023	13/04/2023	-02,11	9	15	0	0	0	0%	0	0			0	0			0	0	0	0	0	0	0	0	0	0	Cafetal El Jobal	Honduras de la Sierra		Comalapa
230197	2	2	3	13/04/2023	13/04/2023	01,11	19	7	29	29	0	0.00%	0	0	0	0	0	0	0	0	0	0	0	0	0	0	0	0	0	0	La Mesilla	Amatenango de la Frontera	Normal: 29	Comalapa
230198	0	4	7	13/04/2023	13/04/2023	03,19	67	11	37	37	37	100.00%	0	5	0	0	0	0	9	0	9	1	0.198	0	1	0	0	0	0	0	El Rosario	La Independencia	Normal: 27, Delimitación: 10	Comitán
230200	8	13	17	11/04/2023	13/04/2023	01,12	88	38	37	37	5	13.51%	3	0	4	0	4	0.12	0	0	0	0	0	0	0	0	0	0	0	0	Cafetal De Monte Ordóñez	Amatenango de la Frontera	Normal: 37	Comalapa
230201	0	1	2	13/04/2023	14/04/2023	-01,11	19	3	70	70	0	0.00%	0	0	0	0	0	0	0	0	0	0	0	0	0	0	0	0	0	0	Barrio La Laguna	Siltepec	Normal: 36, Intensivo: 34	Comalapa
230202	0	8	27	13/04/2023	14/04/2023	02,10	34	35	15	15	0	0.00%	0	0	0	0	0	0	0	0	0	0	0	0	0	0	0	53	0	0	Parcela De Amatenango	Amatenango de la Frontera	Normal: 15	Comalapa
230203	0	4	9	13/04/2023	14/04/2023	02,11	8	13	47	47	34	72.34%	17	0	188	0	188	0.7	0	0	0	0	0	0	0	0	0	0	0	0	Cafetal de 20 de Noviembre	Amatenango de la Frontera	Normal: 47	Comalapa
230204	0	5	15	14/04/2023	14/04/2023	02,12	99	20	44	44	42	95.45%	19	0	165	0	165	0.5	0	0	0	0	0	0	0	0	0	0	0	0	Cafetal de San Antonio	Amatenango de la Frontera	Normal: 44	Comalapa
230208	7	28	72	17/04/2023	19/04/2023	01,12	75	107	42	42	32	76.19%	11	1	127	0	127	0.53	1	0	1	1	0.155	0	1	0	0	0	0	0	Cafetal de 20 de Noviembre	Bella Vista	Normal: 42	Comalapa
230209	0	25	41	18/04/2023	19/04/2023	03,12	61	66	62	62	62	100.00%	8	0	14	0	14	0.03	0	0	0	0	0	0	0	0	0	121	0	0	Parcela De Altamirano	Amatenango de la Frontera	Normal: 62	Comalapa
230210	0	70	113	17/04/2023	19/04/2023	01,10	72	183	15	15	15	100.00%	3	0	8	0	8	0.07	0	0	0	0	0	0	0	0	0	0	0	25	Chimalapa	El Porvenir	Normal: 12, Delimitación: 2, Intensivo: 1	Soconusco
230211	11	82	214	04/04/2023	19/04/2023	01,14	75	307	25	25	19	76.00%	0	0	0	0	0	0	0	0	0	0	0	0	0	0	0	119	0	5	Parcela De Nueva Libertad	Frontera Comalapa	Normal: 17, Intensivo: 8	Comalapa
230213	64	13	29	19/04/2023	19/04/2023	01,12	55	106	37	37	33	89.19%	12	1	128	0	128	0.51	1	0	1	0	0	0	0	0	0	0	0	0	El Zapotal	Bella Vista	Normal: 37	Comalapa
230214	0	5	5	17/04/2023	20/04/2023	04,19	84	10	26	26	25	96.15%	2	2	2	0	2	0.01	3	0	3	0	0	0	0	0	0	0	0	0	La Finca	La Independencia	Normal: 22, Intensivo: 4	Comitán
230217	0	3	26	17/04/2023	20/04/2023	07,21	72	29	66	66	65	98.48%	0	4	0	0	0	0	7	1	8	0	0	0	0	0	0	0	0	0	Cafetal de Vicente Guerrero	Las Margaritas	Normal: 29, Delimitación: 24, Intensivo: 13	Comitán
230218	0	1	13	20/04/2023	20/04/2023	03,20	93	14	20	20	20	100.00%	0	1	0	0	0	0	0	1	1	0	0	0	0	0	40	0	0	20	Ejido Primero de Mayo	Comitán de Dominguez	Normal: 13, Delimitación: 7	Comitán
230219	17	1	4	20/04/2023	21/04/2023	04,21	5	22	16	16	6	37.50%	0	0	0	0	0	0	0	0	0	0	0	0	0	0	0	0	0	0	Aquiles Serdan	Las Margaritas	Normal: 5, Delimitación: 11	Comitán
230220	0	6	3	20/04/2023	21/04/2023	02,20	84	9	12	12	12	100.00%	1	1	3	0	3	0.04	0	2	2	0	0	0	0	0	0	0	0	0	Señor del Pozo	Comitán de Dominguez	Normal: 11, Delimitación: 1	Comitán
230224	0	4	4	20/04/2023	21/04/2023	03,21	39	8	11	11	11	100.00%	0	0	0	0	0	0	0	0	0	0	0	0	0	0	0	0	0	30	Ejido Jalisco	Las Margaritas	Normal: 8, Delimitación: 1, Intensivo: 2	Comitán

Programa Operativo de Moscas
Actividades a Entradas de la Plaga 2023

Semana 47 (del 19 al 25 de noviembre de 2023)

Entradas	Especímenes			Fecha		Cuad.	km²	Total Detec.	Trampas						Captura						Total fértiles	Muestreo				Liberación terr. (mill.)	Kg. destruidos	Estaciones cebo	Spinosad mezcla (I)		Ubicación del brote		Tipo de trampeo	Centro de Operaciones
	L	H	M	Revisión/Colecta	Identificación				Inst.	Prog.	Rev.	%Rev.	CE	CF	EM	EH	Total Estériles	MTDe	FM	FH		núm.	kg.	Larvas de C.c.	Lug.				Aérea	Terr.	Lugar	Municipio		
230225	0	44	24	21/04/2023	21/04/2023	06,17	5	68	31	31	31	100.00%	0	2	0	0	0	0	2	1	3	2	0.176	0	1	0	0	0	0	0	Nueva Rosita	La Trinitaria	Normal: 29, Intensivo: 2	Comitán
230227	0	5	6	19/04/2023	21/04/2023	01,13	94	11	57	57	56	98.25%	16	0	182	0	182	0.45	0	0	0	0	0	0	0	0	0	0	0	0	Parcela De San José Las Chicharras	Bella Vista	Normal: 49, Intensivo: 8	Comalapa
230229	0	108	104	20/04/2023	21/04/2023	01,12	72	212	45	45	41	91.11%	12	3	137	0	137	0.46	2	1	3	0	0	0	0	0	0	97	0	0	Cafetal De Nubes	Bella Vista	Normal: 41, Intensivo: 4	Comalapa
230231	0	4	2	24/04/2023	25/04/2023	02,21	79	6	43	43	43	100.00%	0	0	0	0	0	0	0	0	0	17	1.008	0	1	0	50	46	0	35	Ejido Yasha	Las Margaritas	Normal: 21, Delimitación: 19, Intensivo: 3	Comitán
230233	0	9	4	24/04/2023	25/04/2023	02,23	38	9	55	55	55	100.00%	0	0	0	0	0	0	0	0	0	2	0.088	0	1	0	65	128	0	25	Ejido 20 de Noviembre	Las Margaritas	Normal: 16, Delimitación: 39	Comitán
230234	0	1	7	24/04/2023	25/04/2023	02,20	38	8	36	36	36	100.00%	1	0	1	0	1	0	0	0	0	2	0.082	0	1	0	50	1	0	5	Villahermosa Yaluma	Comitán de Dominguez	Normal: 24, Delimitación: 12	Comitán
230241	0	1	4	24/04/2023	25/04/2023	02,11	29	5	40	40	27	67.50%	16	0	151	0	151	0.71	0	0	0	0	0	0	0	0	0	0	0	0	Cafetal De Monte Florido	Amatenango de la Frontera	Normal: 40	Comalapa
230244	0	0	15	24/04/2023	26/04/2023	04,21	69	15	49	49	47	95.92%	0	0	0	0	0	0	0	0	0	0	0	0	0	0	0	0	0	60	Ejido Belisario Domínguez	Las Margaritas	Normal: 17, Delimitación: 10, Intensivo: 22	Comitán
230245	0	36	116	24/04/2023	26/04/2023	08,18	37	152	12	12	12	100.00%	0	1	0	0	0	0	1	1	2	0	0	0	0	0	0	97	0	15	Cafetal de la Ranchería la Gloria	La Independencia	Normal: 7, Intensivo: 5	Comitán
230247	2	2	3	26/04/2023	26/04/2023	-03,13	87	7	46	46	45	97.83%	18	0	467	0	467	1.4	0	0	0	0	0	0	0	0	0	162	0	50	Tramo Carretero Cuatro Caminos	Ángel Albino Corzo	Normal: 35, Delimitación: 11	Frailesca
230249	0	9	5	25/04/2023	26/04/2023	00,12	5	14	45	45	0	0.00%	0	0	0	0	0	0	0	0	0	0	0	0	0	0	0	0	0	0	Cafetal De Pacayal	Bella Vista	Normal: 29, Intensivo: 16	Comalapa
230250	0	63	80	25/04/2023	26/04/2023	03,12	64	143	51	51	51	100.00%	10	1	52	0	52	0.15	0	1	1	0	0	0	0	0	0	120	0	0	Cafetal de Mira Morelia	Amatenango de la Frontera	Normal: 51	Comalapa
230251	0	7	5	24/04/2023	26/04/2023	01,12	85	12	34	34	22	64.71%	8	1	26	0	26	0.16	1	0	1	0	0	0	0	0	0	0	0	0	Cafetal de 20 de Noviembre	Bella Vista	Normal: 34	Comalapa
230254	0	3	10	25/04/2023	26/04/2023	03,13	91	13	28	28	28	100.00%	2	0	6	0	6	0.03	0	0	0	0	0	0	0	0	0	0	0	0	Parcela De Barrio Rinconada	Frontera Comalapa	Normal: 28	Comalapa
230255	0	29	55	26/04/2023	27/04/2023	07,18	33	86	30	30	30	100.00%	0	1	0	0	0	0	1	0	1	0	0	0	0	0	0	0	0	0	Cafetal de San Antonio Buena Vista	La Independencia	Normal: 19, Intensivo: 11	Comitán
230256	0	36	29	26/04/2023	27/04/2023	07,19	66	65	4	4	4	100.00%	0	0	0	0	0	0	0	0	0	0	0	0	0	0	0	0	0	0	Cafetal del Ejido Plan de Ayala	La Independencia	Normal: 4	Comitán
230266	6	1	4	24/04/2023	28/04/2023	-01,11	74	11	45	45	0	0.00%	0	0	0	0	0	0	0	0	0	0	0	0	0	0	0	0	0	0	Cafetal Barrio Getsemaní	Siltepec	Normal: 40, Intensivo: 5	Comalapa
230268	0	17	5	27/05/2023	01/05/2023	00,09	28	22	114	114	113	99.12%	16	0	60	0	60	0.07	0	0	0	0	0	0	0	0	0	0	0	0	Barrio Campana	Motozintla	Normal: 38, Delimitación: 59, Intensivo: 17	Soconusco
230271	7	0	3	01/05/2023	02/05/2023	05,20	74	10	8	8	8	100.00%	0	0	0	0	0	0	0	0	0	0	0	0	0	0	0	0	0	0	Agua Escondida	Las Margaritas	Normal: 4, Delimitación: 4	Comitán
230274	1	36	44	02/05/2023	03/05/2023	-03,13	69	81	56	56	55	98.21%	27	0	532	0	532	1.34	0	0	0	0	0	0	0	0	8	285	0	50	Tramo Carretero A Rancho la Tarraya	Ángel Albino Corzo	Normal: 38, Delimitación: 18	Frailesca
230275	0	6	7	02/05/2023	03/05/2023	03,20	68	13	113	113	111	98.23%	0	7	0	0	0	0	4	7	11	0	0	0	0	0	0	0	0	0	Centro	Las Margaritas	Normal: 46, Delimitación: 8, Intensivo: 59	Comitán
230278	0	3	4	02/05/2023	03/05/2023	01,18	15	7	77	77	77	100.00%	0	0	0	0	0	0	0	0	0	2	0.292	0	1	0	0	0	0	20	Barrio Las Cruces	Tzimol	Normal: 29, Delimitación: 26, Intensivo: 22	Comitán
230284	0	1	6	03/05/2023	03/05/2023	20,18	42	7	87	87	78	89.66%	0	0	0	0	0	0	0	0	0	5	0.237	0	1	0	0	0	0	100	Ejido Flor de Cacao	Benemérito de las Américas	Normal: 30, Delimitación: 39, Intensivo: 18	Palenque
230288	0	0	7	02/05/2023	04/05/2023	05,18	85	7	55	55	55	100.00%	1	8	1	0	1	0	11	9	20	0	0	0	0	0	0	0	0	20	Ejido Lázaro Cárdenas	La Trinitaria	Normal: 26, Delimitación: 20, Intensivo: 9	Comitán
230289	0	1	1	01/05/2023	03/05/2023	01,11	3	2	17	17	6	35.29%	0	0	0	0	0	0	0	0	0	0	0	0	0	0	0	0	0	0	La Pinada	La Grandeza	Normal: 17	Comalapa
230291	28	57	81	01/05/2023	03/05/2023	03,12	73	164	54	54	54	100.00%	17	1	68	0	68	0.19	0	1	1	0	0	0	0	0	0	108	0	0	Parcela las Cruces	Amatenango de la Frontera	Normal: 54	Comalapa
230292	29	53	82	02/05/2023	02/05/2023	03,12	72	164	59	59	59	100.00%	19	1	80	0	80	0.19	0	1	1	0	0	0	0	0	10	180	0	0	Barrio Las Cruces	Amatenango de la Frontera	Normal: 59	Comalapa
230293	0	4	8	01/05/2023	04/05/2023	03,11	1	12	47	47	45	95.74%	28	0	153	0	153	0.45	0	0	0	0	0	0	0	0	6	0	0	0	Cafetal del Retiro	Amatenango de la Frontera	Normal: 47	Comalapa
230296	0	5	4	04/05/2023	04/05/2023	-03,14	96	9	64	64	64	100.00%	4	0	16	0	16	0.03	0	0	0	0	0	0	0	0	9	203	0	0	Ranchería Santa Ana	Ángel Albino Corzo	Normal: 41, Delimitación: 23	Frailesca
230298	0	4	0	04/05/2023	04/05/2023	04,20	74	4	20	20	20	100.00%	0	0	0	0	0	0	0	0	0	2	0.308	0	1	0	0	0	0	0	Ranchería El progreso	Las Margaritas	Normal: 12, Intensivo: 8	Comitán
230299	0	4	8	03/05/2023	04/05/2023	04,21	30	12	10	10	10	100.00%	0	0	0	0	0	0	0	0	0	0	0	0	0	0	5	0	0	20	Ejido Jalisco	Las Margaritas	Normal: 7, Delimitación: 1, Intensivo: 2	Comitán
230301	0	3	3	02/05/2023	04/05/2023	01,12	24	6	26	26	26	100.00%	7	0	30	0	30	0.16	0	0	0	0	0	0	0	0	0	0	0	0	Barrio Las Flores	Bella Vista	Normal: 24, Intensivo: 2	Comalapa
230302	14	1	14	01/05/2023	04/05/2023	02,11	23	29	44	44	0	0.00%	0	0	0	0	0	0	0	0	0	0	0	0	0	0	0	0	0	0	Barrio Reforma	Amatenango de la Frontera	Normal: 44	Comalapa
230305	0	6	1	02/05/2023	05/05/2023	-01,11	94	7	33	33	0	0.00%	0	0	0	0	0	0	0	0	0	0	0	0	0	0	0	0	0	0	Cafetal Barrio Hermosillo	Siltepec	Normal: 29, Intensivo: 4	Comalapa
230313	0	4	21	04/05/2023	05/05/2023	02,13	34	25	32	32	19	59.38%	1	0	1	0	1	0.01	0	0	0	0	0	0	0	0	0	0	0	10	Barrio La Noria	Frontera Comalapa	Normal: 32	Comalapa
230318	0	5	18	25/04/2023	28/04/2023	03,12	60	23	60	60	60	100.00%	8	0	13	0	13	0.03	0	0	0	0	0	0	0	0	0	148	0	0	Pico de Loro	Amatenango de la Frontera	Normal: 60	Comalapa
230320	0	9	14	08/05/2023	09/05/2023	00,12	49	23	35	35	29	82.86%	7	0	25	0	25	0.12	0	0	0	0	0	0	0	0	0	0	0	0	Boquerón	Bella Vista	Normal: 31, Intensivo: 4	Comalapa
230321	0	3	28	08/05/2023	08/05/2023	03,16	4	31	21	21	21	100.00%	1	0	1	0	1	0.01	0	0	0	0	0	0	0	0	0	0	0	0	Rancho el Palmar	La Trinitaria	Normal: 16, Intensivo: 5	Comitán
230322	0	1	25	08/05/2023	08/05/2023	03,17	91	26	5	5	5	100.00%	0	0	0	0	0	0	0	0	0	0	0	0	0	0	0	0	0	5	Guadalupe Plumajillo	La Trinitaria	Normal: 5	Comitán
230323	0	6	7	08/05/2023	08/05/2023	02,18	90	13	12	12	12	100.00%	0	0	0	0	0	0	0	0	0	0	0	0	0	0	0	0	0	0	San Francisco Uninajab	Comitán de Dominguez	Normal: 7, Intensivo: 5	Comitán
230324	3	27	28	08/05/2023	08/05/2023	-03,12	24	58	50	50	49	98.00%	25	0	217	0	217	0.59	0	0	0	1	0.242	0	1	0	3	502	0	0	Rancho Pencil	Ángel Albino Corzo	Normal: 28, Delimitación: 22	Frailesca
230328	0	9	8	09/05/2023	09/05/2023	-03,16	92	17	35	35	35	100.00%	0	0	0	0	0	0	0	0	0	0	0	0	0	0	162	300	0	100	Cafetal Parcela El Naranjal	La Concordia	Normal: 20, Intensivo: 15	Frailesca
230329	0	0	3	09/05/2023	09/05/2023	-03,13	7	3	57	57	57	100.00%	2	0	3	0	3	0.01	0	0	0	0	0	0	0	0	20	69	0	0	Rancho Peña Flor	Ángel Albino Corzo	Normal: 38, Delimitación: 19	Frailesca
230330	0	31	21	09/05/2023	10/05/2023	06,17	52	52	18	18	18	100.00%	13	2	147	0	147	1.11	4	1	5	0	0	0	0	0	0	7	0	0	Ejido Carmen Xhan	La Trinitaria	Normal: 14, Intensivo: 4	Comitán
230331	0	19	4	09/05/2023	10/05/2023	06,17	62	23	14	14	14	100.00%	11	2	120	0	120	1.14	4	1	5	1	0.06	0	1	0	0	0	0	0	Parcela del Ejido Carmen Xhan	La Trinitaria	Normal: 11, Intensivo: 3	Comitán
230333	0	19	10	09/05/2023	10/05/2023	05,16	6	29	5	5	5	100.00%	0	0	0	0	0	0	0	0	0	0	0	0	0	0	0	0	0	0	Ejido Vicente Guerrero	La Trinitaria	Normal: 5	Comitán
230337	0	2	6	09/05/2023	11/05/2023	06,17	1	8	46	46	46	100.00%	2	1	7	0	7	0.02	1	0	1	0	0	0	0	0	0	0	0	20	Parcela de Miguel Hidalgo	La Trinitaria	Normal: 34, Intensivo: 12	Comitán
230338	0	13	14	09/05/2023	11/05/2023	06,17	12	27	49	49	49	100.00%	2	1	27	0	27	0.08	1	0	1	0	0	0	0	0	0	0	0	0	Ranchería Nuevo Progreso	La Trinitaria	Normal: 37, Intensivo: 12	Comitán
230339	0	2	4	08/05/2023	11/05/2023	04,20	70	6	83	83	82	98.80%	0	4	0	0	0	0	2	2	4	8	0.55	0	1	0	25	0	0	40	El Campamento	La Independencia	Normal: 33, Delimitación: 3, Intensivo: 47	Comitán
230340	0	8	3	09/05/2023	11/05/2023	06,18	80	11	30	30	30	100.00%	0	0	0	0	0	0	0	0	0	0	0	0	0	0	0	0	0	10	Miguel Hidalgo	La Trinitaria	Normal: 20, Intensivo: 10	Comitán
230342	0	0	7	10/05/2023	11/05/2023	09,22	45	7	19	19	19	100.00%	0	0	0	0	0	0	0	0	0	0	0	0	0	0	0	0	0	0	Ejido La Soledad	Ocosingo	Normal: 10, Intensivo: 9	Ocosingo
230343	1	18	17	09/05/2023	10/05/2023	03,12	71	36	59	59	59	100.00%	18	0	50	0	50	0.12	0	0	0	0	0	0	0	0	0	90	0	0	Parcela De Pico De Loro	Amatenango de la Frontera	Normal: 59	Comalapa
230346	0	4	0	08/05/2023	10/05/2023	02,11	81	4	2	2	0	0.00%	0	0	0	0	0	0	0	0	0	0	0	0	0	0	0	0	0	0	Parcela Del Barrio Creston Del Gallo	Bejucal De Ocampo	Normal: 2	Comalapa
230347	0	74	68	08/05/2023	10/05/2023	01,12	62	143	44	44	42	95.45%	14	3	139	0	139	0.45	2	1	3	0	0	0	0	0	0	101	0	0	Media Loma	Bella Vista	Normal: 40, Intensivo: 4	Comalapa

Programa Operativo de Moscas
Actividades a Entradas de la Plaga 2023

Semana 47 (del 19 al 25 de noviembre de 2023)

Entradas	Especímenes			Fecha		Cuad.	km²	Total Detec.	Trampas						Captura						Total fértiles	Muestreo				Liberación terr. (mill.)	Kg. destruidos	Estaciones cebo	Spinosad mezcla (l)		Ubicación del brote		Tipo de trampeo	Centro de Operaciones
	L	H	M	Revisión/Colecta	Identificación				Inst.	Prog.	Rev.	%Rev.	CE	CF	EM	EH	Total Estériles	MTDe	FM	FH		núm.	kg.	Larvas de C.c.	Lug.				Aérea	Terr.	Lugar	Municipio		
230348	0	10	10	08/05/2023	10/05/2023	02,10	50	20	9	9	5	55,56%	2	0	7	0	7	0.18	0	0	0	0	0	0	0	0	0	0	0	0	Valle Obregón	Mazapa De Madero	Normal: 8, Delimitación: 1	Soconusco
230349	0	13	11	09/05/2023	10/05/2023	-02,12	93	24	45	45	0	0.00%	0	0	0	0	0	0	0	0	0	0	0	0	0	0	0	0	0	0	La Piedra	Honduras de la Sierra	Normal: 25, Intensivo: 20	Comalapa
230350	0	1	2	08/05/2023	10/05/2023	-01,12	97	3	83	83	0	0.00%	0	0	0	0	0	0	0	0	0	0	0	0	0	0	0	0	0	0	Ejido Cruz De Piedra	Siltepec	Normal: 44, Intensivo: 39	Comalapa
230351	14	7	5	09/05/2023	10/05/2023	00,11	44	26	44	44	0	0.00%	0	0	0	0	0	0	0	0	0	0	0	0	0	0	0	0	0	0	Parcela De Vega Del Rosario	Siltepec	Normal: 30, Intensivo: 14	Comalapa
230352	0	4	7	09/05/2023	10/05/2023	00,11	22	11	70	70	0	0.00%	0	0	0	0	0	0	0	0	0	0	0	0	0	0	0	0	0	0	Barrio 15 de Abril	Siltepec	Normal: 46, Intensivo: 24	Comalapa
230353	19	22	39	09/05/2023	10/05/2023	-01,12	95	80	73	73	0	0.00%	0	0	0	0	0	0	0	0	0	0	0	0	0	0	0	0	0	0	Cafetal De Tres De Mayo	Siltepec	Normal: 47, Intensivo: 26	Comalapa
230354	6	12	48	09/05/2023	10/05/2023	01,12	74	68	45	45	37	82.22%	14	3	144	0	144	0.53	2	1	3	3	0.155	0	1	0	0	0	0	0	Cafetal De Barrio La Fuente	Bella Vista	Normal: 45	Comalapa
230355	0	6	10	09/05/2023	10/05/2023	01,09	11	16	100	100	100	100.00%	14	0	22	0	22	0.03	0	0	0	0	0	0	0	0	0	0	0	0	Linda Vista	Motozintla	Normal: 45, Delimitación: 45, Intensivo: 10	Soconusco
230356	0	2	0	08/05/2023	10/05/2023	00,11	53	2	35	35	0	0.00%	0	0	0	0	0	0	0	0	0	0	0	0	0	0	0	0	0	0	Parcela De Barrio San Lucas	Siltepec	Normal: 22, Intensivo: 13	Comalapa
230357	0	3	3	08/05/2023	10/05/2023	00,11	52	6	28	28	0	0.00%	0	0	0	0	0	0	0	0	0	0	0	0	0	0	0	0	0	0	Parcela De Barrio Unión San Lucas	Siltepec	Normal: 15, Intensivo: 13	Comalapa
230358	0	5	9	09/05/2023	10/05/2023	-02,13	98	14	5	5	5	100.00%	0	0	0	0	0	0	0	0	0	0	0	0	0	0	0	84	0	0	Ranchería la Garrafa	Honduras de la Sierra	Normal: 4, Intensivo: 1	Frailesca
230361	0	24	27	09/05/2023	11/05/2023	03,12	93	51	37	37	37	100.00%	19	0	126	0	126	0.47	0	0	0	0	0	0	0	0	0	0	0	0	Barrio Hoja Blanca	Amatenango de la Frontera	Normal: 37	Comalapa
230362	0	1	2	08/05/2023	11/05/2023	-02,11	59	3	42	42	0	0.00%	0	0	0	0	0	0	0	0	0	0	0	0	0	0	0	0	0	0	Barrio Villaflores	Honduras de la Sierra	Normal: 33, Intensivo: 9	Comalapa
230364	0	0	9	10/05/2023	11/05/2023	06,17	25	9	21	21	21	100.00%	0	2	0	0	0	0	2	1	3	0	0	0	0	0	0	0	0	0	Ranchería Santiago el Vertice	La Trinitaria	Normal: 21	Comitán
230365	11	2	2	08/05/2023	11/05/2023	04,19	94	15	23	23	23	100.00%	2	2	2	0	2	0.01	3	0	3	0	0	0	0	0	0	0	0	10	Venustiano Carranza	La Independencia	Normal: 19, Intensivo: 4	Comitán
230366	0	181	149	08/05/2023	11/05/2023	07,17	14	330	35	35	35	100.00%	1	0	1	0	1	0	0	0	0	0	0	0	0	0	0	0	0	15	Cafetal del Ejido Tziscao	La Trinitaria	Normal: 22, Delimitación: 2, Intensivo: 11	Comitán
230368	0	17	20	09/05/2023	11/05/2023	01,12	15	37	43	43	43	100.00%	14	0	72	0	72	0.23	0	0	0	0	0	0	0	0	30	0	0	0	Cafetal De San José Chicharras	Bella Vista	Normal: 40, Intensivo: 3	Comalapa
230369	2	20	19	09/05/2023	11/05/2023	03,12	70	41	57	57	57	100.00%	14	0	33	0	33	0.08	0	0	0	0	0	0	0	0	0	0	0	0	Pico de Loro	Amatenango de la Frontera	Normal: 57	Comalapa
230370	0	2	8	10/05/2023	11/05/2023	02,11	31	10	29	29	0	0.00%	0	0	0	0	0	0	0	0	0	0	0	0	0	0	0	0	0	0	Cafetal Del Barrio Escobillal	Amatenango de la Frontera	Normal: 29	Comalapa
230371	0	3	7	08/05/2023	11/05/2023	00,12	14	10	36	36	0	0.00%	0	0	0	0	0	0	0	0	0	0	0	0	0	0	0	0	0	0	Cafetal De Pacayal	Bella Vista	Normal: 24, Intensivo: 12	Comalapa
230373	0	3	6	10/05/2023	11/05/2023	00,09	17	9	91	91	90	98.90%	11	0	54	0	54	0.08	0	0	0	0	0	0	0	0	0	0	0	0	Xelajú Grande	Motozintla	Normal: 23, Delimitación: 62, Intensivo: 6	Soconusco
230374	0	53	79	09/05/2023	11/05/2023	00,12	69	132	39	39	34	87.18%	8	0	27	0	27	0.11	0	0	0	0	0	0	0	0	0	101	0	0	Cafetal La Rinconada	Bella Vista	Normal: 34, Intensivo: 5	Comalapa
230375	0	72	104	08/05/2023	11/05/2023	07,17	13	176	42	42	42	100.00%	1	0	1	0	1	0	0	0	0	0	0	0	0	0	0	45	0	5	Cafetal del Ejido Tziscao	La Trinitaria	Normal: 28, Delimitación: 3, Intensivo: 11	Comitán
230376	0	113	114	09/05/2023	11/05/2023	07,17	21	227	25	25	25	100.00%	1	0	1	0	1	0.01	0	0	0	0	0	0	0	0	0	0	0	10	Ejido Tziscao	La Trinitaria	Normal: 18, Delimitación: 3, Intensivo: 4	Comitán
230378	0	11	13	08/05/2023	11/05/2023	08,19	52	24	17	17	17	100.00%	0	0	0	0	0	0	0	0	0	0	0	0	0	0	0	0	0	20	Cafetal del Ejido la Revancha	Las Margaritas	Normal: 13, Intensivo: 4	Comitán
230379	0	2	6	11/05/2023	11/05/2023	02,20	85	8	11	11	11	100.00%	1	1	3	0	3	0.04	0	2	2	0	0	0	0	0	0	0	0	0	Barrio el Cerrito	Comitán de Dominguez	Normal: 10, Delimitación: 1	Comitán
230382	0	2	2	10/05/2023	12/05/2023	-01,28	9	4	146	146	144	98.63%	90	0	645	0	645	0.57	0	0	0	6	0.252	0	2	0	0	0	0	40	Tacuba nueva	Chilón	Normal: 35, Delimitación: 62, Intensivo: 49	Ocosingo
230385	0	0	5	10/05/2023	11/05/2023	00,12	47	5	27	27	18	66.67%	4	0	22	0	22	0.17	0	0	0	0	0	0	0	0	0	0	0	0	Boquerón	Bella Vista	Normal: 26, Intensivo: 1	Comalapa
230389	0	0	10	08/05/2023	11/05/2023	-01,11	0	10	5	5	0	0.00%	0	0	0	0	0	0	0	0	0	0	0	0	0	0	0	0	0	0	Barrio Santa Rosa	Honduras de la Sierra	Normal: 5	Comalapa
230390	0	25	23	10/05/2023	12/05/2023	01,27	73	48	55	55	55	100.00%	37	0	489	0	489	1.17	0	0	0	0	0	0	0	0	0	38	0	0	Lucumilja	Ocosingo	Normal: 19, Delimitación: 14, Intensivo: 22	Ocosingo
230392	0	1	14	12/05/2023	12/05/2023	04,20	32	15	34	34	33	97.06%	0	2	0	0	0	0	1	2	3	0	0	0	0	0	100	12	0	30	El Encanto	Las Margaritas	Normal: 25, Intensivo: 9	Comitán
230394	0	17	21	11/05/2023	12/05/2023	01,12	63	38	43	43	41	95.35%	14	3	144	0	144	0.48	2	1	3	0	0	0	0	0	0	167	0	0	Progreso	Bella Vista	Normal: 41, Intensivo: 2	Comalapa
230395	0	2	2	10/05/2023	12/05/2023	00,12	61	4	24	24	0	0.00%	0	0	0	0	0	0	0	0	0	0	0	0	0	0	0	35	0	0	Cafetal Barrio Guadalupe Victoria	Siltepec	Normal: 22, Intensivo: 2	Comalapa
230396	0	6	4	11/05/2023	12/05/2023	01,12	37	10	19	19	19	100.00%	5	0	31	0	31	0.21	0	0	0	0	0	0	0	0	0	141	0	0	Ojo de Agua Cárdenas	Bella Vista	Normal: 19	Comalapa
230397	0	3	10	11/05/2023	12/05/2023	03,12	83	13	45	45	45	100.00%	16	0	70	0	70	0.22	0	0	0	0	0	0	0	0	0	0	0	0	Cafetal De Hoja Blanca	Amatenango de la Frontera	Normal: 45	Comalapa
230398	13	7	7	15/05/2023	15/05/2023	-03,13	16	27	78	78	78	100.00%	8	0	25	0	25	0.04	0	0	0	0	0	0	0	0	14	285	0	0	Camino a Miguel Alemán	Ángel Albino Corzo	Normal: 53, Delimitación: 25	Frailesca
230400	0	3	3	15/05/2023	15/05/2023	-03,16	91	6	35	35	35	100.00%	0	0	0	0	0	0	0	0	0	0	0	0	0	0	9	66	0	0	Rancho el Zanahorial	La Concordia	Normal: 20, Intensivo: 15	Frailesca
230401	0	1	6	15/05/2023	15/05/2023	-02,13	50	7	47	47	46	97.87%	22	0	377	0	377	1.14	0	0	0	0	0	0	0	0	18	328	0	50	Rancho La Esperanza	Ángel Albino Corzo	Normal: 30, Delimitación: 17	Frailesca
230403	0	2	1	15/05/2023	15/05/2023	04,20	37	3	8	8	8	100.00%	0	1	0	0	0	0	1	0	1	0	0	0	0	0	0	0	0	0	Guadalupe Chiquito	Las Margaritas	Normal: 8	Comitán
230405	0	0	7	15/05/2023	16/05/2023	05,19	75	7	16	16	16	100.00%	0	0	0	0	0	0	0	0	0	0	0	0	0	0	10	0	0	10	Cafetal de El Triunfo sitio El Perolito	La Independencia	Normal: 14, Intensivo: 2	Comitán
230409	1	0	3	15/05/2023	16/05/2023	00,25	8	4	54	37	34	91.89%	17	2	417	0	417	1.74	2	0	2	2	0.072	0	1	0	0	140	0	30	Centro Corralito	Oxchuc	Normal: 22, Delimitación: 26, Intensivo: 6	Ocosingo
230414	0	2	3	16/05/2023	16/05/2023	00,09	33	5	98	98	97	98.98%	6	0	21	0	21	0.03	0	0	0	0	0	0	0	0	0	0	0	0	Terreno De Chevolcan	Motozintla	Normal: 47, Delimitación: 20, Intensivo: 21	Soconusco
230415	0	12	10	15/05/2023	17/05/2023	01,26	84	22	122	122	122	100.00%	107	2	3989	2	3991	4.13	1	1	2	1	0.032	0	1	0	0	112	0	25	Cafetal Barrio Naalacktej Abasolo	Ocosingo	Normal: 36, Delimitación: 40, Intensivo: 46	Ocosingo
230418	0	16	49	16/05/2023	17/05/2023	06,20	75	65	21	21	21	100.00%	0	0	0	0	0	0	0	0	0	0	0	0	0	0	0	0	0	10	Ejido Playas del Carmen	Las Margaritas	Normal: 12, Intensivo: 9	Comitán
230419	0	2	3	15/05/2023	17/05/2023	02,27	43	5	48	48	48	100.00%	32	0	421	1	422	1.16	0	0	0	0	0	0	0	0	0	48	0	20	Corazon de Maria	Ocosingo	Normal: 19, Intensivo: 29	Ocosingo
230420	0	6	6	16/05/2023	17/05/2023	-02,13	61	12	52	52	52	100.00%	24	0	484	0	484	1.3	0	0	0	0	0	0	0	0	0	96	0	0	Terreno Rancho la Esperancita	Chicomuselo	Normal: 32, Delimitación: 20	Frailesca
230421	4	9	6	15/05/2023	17/05/2023	-02,12	35	19	19	19	19	100.00%	1	0	1	0	1	0.01	0	0	0	0	0	0	0	0	0	137	0	30	El Platanillo	Honduras de la Sierra	Normal: 17, Delimitación: 2	Frailesca
230422	0	7	25	16/05/2023	17/05/2023	-02,13	60	32	53	53	52	98.11%	25	0	521	0	521	1.39	0	0	0	0	0	0	0	0	7	475	0	60	Camino a las Brisas	Ángel Albino Corzo	Normal: 35, Delimitación: 18	Frailesca
230425	0	0	4	15/05/2023	16/05/2023	03,11	30	4	28	28	21	75.00%	14	0	121	0	121	0.73	0	0	0	2	0.495	0	2	0	0	0	0	0	San José Los Pozos	Amatenango de la Frontera	Normal: 28	Comalapa
230428	0	17	55	16/05/2023	17/05/2023	01,14	85	72	28	28	23	82.14%	0	0	0	0	0	0	0	0	0	0	0	0	0	0	30	101	0	0	Ejido Nueva Libertad	Frontera Comalapa	Normal: 19, Intensivo: 9	Comalapa
230429	0	26	53	16/05/2023	17/05/2023	03,12	63	79	61	61	61	100.00%	11	1	46	0	46	0.11	0	1	1	0	0	0	0	0	0	0	0	0	Cafetal Ojo de Agua Las Cruces	Amatenango de la Frontera	Normal: 61	Comalapa
230430	0	23	37	16/05/2023	17/05/2023	01,12	61	60	41	41	39	95.12%	12	2	29	0	29	0.11	1	1	2	0	0	0	0	0	0	100	0	0	Barrio San Marcos	Bella Vista	Normal: 36, Intensivo: 5	Comalapa
230432	0	1	2	15/05/2023	17/05/2023	-01,11	13	3	33	33	0	0.00%	0	0	0	0	0	0	0	0	0	0	0	0	0	0	0	0	0	0	Barrio Cruz Grande	Honduras de la Sierra	Normal: 21, Intensivo: 12	Comalapa
230433	12	2	3	15/05/2023	17/05/2023	00,11	43	17	48	48	0	0.00%	0	0	0	0	0	0	0	0	0	0	0	0	0	0	0	0	0	0	Cafetal Ejido Vega Del Rosario	Siltepec	Normal: 31, Intensivo: 17	Comalapa

Programa Operativo de Moscas
Actividades a Entradas de la Plaga 2023

Semana 47 (del 19 al 25 de noviembre de 2023)

Entradas	Especímenes			Fecha		Cuad.	km²	Total Detec.	Trampas						Captura						Total fértiles	Muestreo				Liberación terr. (mill.)	Kg. destruidos	Estaciones cebo	Spinosad mezcla (I)		Ubicación del brote		Tipo de trampeo	Centro de Operaciones
	L	H	M	Revisión/Colecta	Identificación				Inst.	Prog.	Rev.	%Rev.	CE	CF	EM	EH	Total Estériles	MTDe	FM	FH		núm.	kg.	Larvas de C.c.	Lug.				Aérea	Terr.	Lugar	Municipio		
230434	0	19	32	16/05/2023	17/05/2023	08,18	66	51	3	3	3	100.00%	0	0	0	0	0	0	0	0	0	0	0	0	0	0	0	0	0	0	Ranchería Egipto	La Trinitaria	Normal: 3	Comitán
230438	0	53	55	16/05/2023	18/05/2023	07,19	32	108	0	0	0	0%	0	0			0	0			0	0	0	0	0	0	0	0	0	0	Cafetal del Ejido Coban	La Independencia		Comitán
230439	0	1	20	17/05/2023	18/05/2023	05,18	6	21	48	48	48	100.00%	0	3	0	0	0	0	8	1	9	0	0	0	0	0	0	77	0	0	Cafetal del Ejido el Porvenir Agrarista	La Independencia	Normal: 29, Delimitación: 12, Intensivo: 7	Comitán
230442	0	6	7	16/05/2023	18/05/2023	01,26	28	13	70	70	70	100.00%	45	0	507	0	507	1	0	0	0	6	0.226	0	2	0	16	149	0	30	Ejido Congregacion Virginia	Ocosingo	Normal: 29, Delimitación: 9, Intensivo: 32	Ocosingo
230443	0	10	5	16/05/2023	18/05/2023	01,26	92	15	78	78	78	100.00%	70	2	2396	1	2397	3.81	1	1	2	1	0.024	0	1	0	0	0	0	0	Cafetal del Ejido Jolja	Ocosingo	Normal: 27, Delimitación: 17, Intensivo: 34	Ocosingo
230444	0	5	5	17/05/2023	17/05/2023	-05,15	96	10	37	37	37	100.00%	8	0	35	0	35	0.13	0	0	0	1	0.094	0	1	0	0	0	0	0	Ejido Queretaro	Ángel Albino Corzo	Normal: 17, Delimitación: 20	Frailesca
230446	0	0	2	17/05/2023	17/05/2023	-03,13	4	2	87	87	87	100.00%	17	0	120	0	120	0.19	0	0	0	0	0	0	0	0	0	178	0	25	Terreno Morelia	Ángel Albino Corzo	Normal: 59, Delimitación: 28	Frailesca
230447	0	3	4	17/05/2023	18/05/2023	-03,13	88	7	50	50	49	98.00%	22	0	476	0	476	1.31	0	0	0	1	0.11	0	1	0	0	113	0	50	Camino a Delicias	Ángel Albino Corzo	Normal: 35, Delimitación: 15	Frailesca
230448	0	0	6	17/05/2023	18/05/2023	-03,13	68	6	49	49	48	97.96%	22	0	433	0	433	1.24	0	0	0	0	0	0	0	0	2	0	0	0	La Tarraya	Ángel Albino Corzo	Normal: 36, Delimitación: 13	Frailesca
230449	1	0	4	18/05/2023	18/05/2023	-01,29	99	5	142	142	141	99.30%	88	0	663	0	663	0.65	0	0	0	6	0.194	0	1	0	0	0	0	70	San Joseito	Chilón	Normal: 38, Delimitación: 62, Intensivo: 42	Ocosingo
230452	0	10	7	15/05/2023	18/05/2023	-02,12	83	17	46	46	0	0.00%	0	0	0	0	0	0	0	0	0	0	0	0	0	0	0	0	0	0	Cafetal Barrio La Soledad	Honduras de la Sierra	Normal: 26, Intensivo: 20	Comalapa
230455	0	0	4	18/05/2023	19/05/2023	-04,13	18	4	36	36	36	100.00%	16	0	78	0	78	0.29	0	0	0	0	0	0	0	0	2	154	0	0	Cafetal Finca las Chicharras	Montecristo de Guerrero	Normal: 24, Delimitación: 11	Frailesca
230458	0	17	58	17/05/2023	18/05/2023	03,12	74	75	44	44	44	100.00%	13	1	60	0	60	0.19	0	1	1	0	0	0	0	0	0	99	0	0	Cafetal de Mira Morelia	Amatenango de la Frontera	Normal: 44	Comalapa
230459	0	15	18	17/05/2023	18/05/2023	03,12	53	33	62	62	62	100.00%	12	1	46	0	46	0.11	0	1	1	0	0	0	0	0	0	99	0	0	Los Mezcales	Amatenango de la Frontera	Normal: 62	Comalapa
230460	0	3	4	18/05/2023	19/05/2023	06,18	67	7	22	22	22	100.00%	0	0	0	0	0	0	0	0	0	0	0	0	0	0	0	0	0	0	Cafetal de Antela	La Trinitaria	Normal: 19, Intensivo: 3	Comitán
230461	0	2	4	17/05/2023	19/05/2023	01,25	59	6	30	30	24	80.00%	5	0	18	0	18	0.09	0	0	0	8	0.288	0	1	0	0	316	0	45	Localidad de Jolja	Oxchuc	Normal: 12, Intensivo: 18	Ocosingo
230462	0	1	6	17/05/2023	19/05/2023	02,12	90	7	41	41	0	0.00%	0	0	0	0	0	0	0	0	0	0	0	0	0	0	0	0	0	0	Cafetal De Tapizala	Amatenango de la Frontera	Normal: 41	Comalapa
230463	0	35	20	17/05/2023	19/05/2023	01,10	88	55	19	19	19	100.00%	6	0	13	0	13	0.09	0	0	0	0	0	0	0	0	0	0	0	0	Barrio Tierra Blanca	Mazapa De Madero	Normal: 17, Delimitación: 1, Intensivo: 1	Soconusco
230465	0	14	4	18/05/2023	19/05/2023	00,09	8	18	73	73	72	98.63%	11	0	15	0	15	0.03	0	0	0	0	0	0	0	0	0	0	0	0	Xelajú	Motozintla	Normal: 29, Delimitación: 32, Intensivo: 12	Soconusco
230469	19	27	18	17/05/2023	19/05/2023	00,11	13	62	58	58	0	0.00%	0	0	0	0	0	0	0	0	0	0	0	0	0	0	0	203	0	0	Río Oscuro	Siltepec	Normal: 43, Intensivo: 15	Comalapa
230471	0	4	0	17/05/2023	19/05/2023	-01,12	90	4	9	9	0	0.00%	0	0	0	0	0	0	0	0	0	0	0	0	0	0	0	0	0	0	Barrio Las Moras	Honduras de la Sierra	Normal: 9	Comalapa
230472	0	6	4	17/05/2023	19/05/2023	-02,12	99	10	4	4	0	0.00%	0	0	0	0	0	0	0	0	0	0	0	0	0	0	0	0	0	0	Corral De Piedra	Honduras de la Sierra	Normal: 4	Comalapa
230473	10	9	5	17/05/2023	19/05/2023	-01,12	70	24	12	12	0	0.00%	0	0	0	0	0	0	0	0	0	0	0	0	0	0	0	0	0	0	Cafetal Barrio Loma Bonita	Honduras de la Sierra	Normal: 12	Comalapa
230474	0	21	29	17/05/2023	19/05/2023	-02,12	94	50	50	50	0	0.00%	0	0	0	0	0	0	0	0	0	0	0	0	0	0	0	5	0	0	Barrio Soledad	Honduras de la Sierra	Normal: 30, Intensivo: 20	Comalapa
230475	0	3	0	18/05/2023	19/05/2023	01,12	36	3	26	26	26	100.00%	7	0	129	0	129	0.63	0	0	0	0	0	0	0	0	0	0	0	0	Cafetal De Ojo de Agua Cárdenas	Bella Vista	Normal: 25, Intensivo: 1	Comalapa
230476	0	23	24	18/05/2023	19/05/2023	03,12	82	47	51	51	51	100.00%	20	0	85	0	85	0.23	0	0	0	0	0	0	0	0	0	0	0	0	Cafetal Barrio Hoja Blanca	Amatenango de la Frontera	Normal: 51	Comalapa
230480	0	5	13	19/05/2023	19/05/2023	05,19	64	18	17	17	17	100.00%	0	0	0	0	0	0	0	0	0	0	0	0	0	0	0	0	0	5	Cafetal de el Triunfo	La Independencia	Normal: 14, Intensivo: 3	Comitán
230483	0	1	5	22/05/2023	22/05/2023	-03,13	26	6	64	64	64	100.00%	8	0	25	0	25	0.05	0	0	0	0	0	0	0	0	3	309	0	0	Tramo Carretero Plan de Ayutla a Chicomuselo	Ángel Albino Corzo	Normal: 45, Delimitación: 19	Frailesca
230484	0	87	91	22/05/2023	23/05/2023	05,19	89	178	7	7	7	100.00%	0	3	0	0	0	0	7	3	10	0	0	0	0	0	0	7	0	0	Ejido el Naranjo	La Independencia	Normal: 7	Comitán
230485	0	9	16	22/05/2023	23/05/2023	05,19	99	24	11	11	11	100.00%	0	3	0	0	0	0	7	3	10	0	0	0	0	0	0	47	0	0	Ejido el Naranjo	La Independencia	Normal: 9, Delimitación: 2	Comitán
230490	0	2	3	22/05/2023	23/05/2023	02,25	40	5	50	50	44	88.00%	12	0	38	0	38	0.11	0	0	0	7	0.222	0	2	0	45	124	0	45	Cafetal de tomas Munzer	Ocosingo	Normal: 23, Intensivo: 27	Ocosingo
230493	0	6	23	22/05/2023	24/05/2023	01,26	73	29	95	95	95	100.00%	82	2	3030	2	3032	3.99	1	1	2	13	0.407	0	4	0	0	218	0	75	Luchubaltick Abasolo	Ocosingo	Normal: 26, Delimitación: 29, Intensivo: 40	Ocosingo
230494	0	5	7	22/05/2023	24/05/2023	01,26	62	12	48	48	48	100.00%	44	1	1591	1	1592	4.05	0	1	1	16	0.428	0	1	0	0	245	0	100	Cafetal de Shishintontick	Ocosingo	Normal: 15, Delimitación: 14, Intensivo: 19	Ocosingo
230496	0	2	1	23/05/2023	24/05/2023	05,18	35	3	44	44	44	100.00%	0	2	0	0	0	0	1	1	2	0	0	0	0	0	0	0	0	0	Ejido Porvenir Agrarista	La Trinitaria	Normal: 25, Delimitación: 11, Intensivo: 8	Comitán
230497	0	15	21	23/05/2023	24/05/2023	05,18	84	36	62	62	62	100.00%	1	8	1	0	1	0	11	9	20	0	0	0	0	0	0.02	0	0	10	Ejido Lázaro Cárdenas	La Trinitaria	Normal: 31, Delimitación: 21, Intensivo: 10	Comitán
230498	0	4	0	23/05/2023	24/05/2023	01,26	83	4	114	114	114	100.00%	99	2	3725	2	3727	4.09	1	1	2	0	0	0	0	0	0	0	0	25	Cafetal de Ranchería San Martin	Ocosingo	Normal: 34, Delimitación: 33, Intensivo: 47	Ocosingo
230502	0	9	8	23/05/2023	23/05/2023	00,12	4	17	48	48	0	0.00%	0	0	0	0	0	0	0	0	0	0	0	0	0	0	0	0	0	0	Pacayal Viejo	Bella Vista	Normal: 32, Intensivo: 16	Comalapa
230504	0	2	2	23/05/2023	23/05/2023	00,13	86	4	38	38	18	47.37%	0	0	0	0	0	0	0	0	0	0	0	0	0	0	0	0	0	0	La Garnacha	Bella Vista	Normal: 30, Intensivo: 8	Comalapa
230506	0	10	5	22/05/2023	24/05/2023	02,11	53	15	26	26	0	0.00%	0	0	0	0	0	0	0	0	0	2	0.51	0	1	0	0	0	0	0	Barrio El Palmar	Bejucal De Ocampo	Normal: 26	Comalapa
230507	0	0	4	22/05/2023	24/05/2023	-02,12	92	4	21	21	0	0.00%	0	0	0	0	0	0	0	0	0	0	0	0	0	0	0	0	0	0	La Piedra	Honduras de la Sierra	Normal: 13, Intensivo: 8	Comalapa
230510	0	4	38	23/05/2023	25/05/2023	07,19	53	40	1	1	1	100.00%	0	0	0	0	0	0	0	0	0	0	0	0	0	0	0	0	0	0	Rancho Mirador	La Independencia	Normal: 1	Comitán
230511	0	12	73	24/05/2023	25/05/2023	07,17	2	85	35	35	35	100.00%	1	0	1	0	1	0	0	0	0	0	0	0	0	0	0	0	0	10	Cafetal del Ejido Tziscao	La Trinitaria	Normal: 24, Delimitación: 3, Intensivo: 8	Comitán
230513	0	39	55	23/05/2023	25/05/2023	07,17	12	94	35	35	35	100.00%	1	0	1	0	1	0	0	0	0	0	0	0	0	0	15	0	0	5	Ejido Tziscao	La Trinitaria	Normal: 24, Delimitación: 3, Intensivo: 8	Comitán
230515	0	22	18	22/05/2023	25/05/2023	07,17	4	40	35	35	35	100.00%	1	0	1	0	1	0	0	0	0	0	0	0	0	0	0	0	0	5	Cafetal del Ejido Tziscao	La Trinitaria	Normal: 22, Delimitación: 2, Intensivo: 11	Comitán
230516	0	60	68	22/05/2023	25/05/2023	07,17	15	128	24	24	24	100.00%	1	0	1	0	1	0.01	0	0	0	0	0	0	0	0	80	0	0	5	Cafetal del Ejido Tziscao	La Trinitaria	Normal: 13, Intensivo: 11	Comitán
230517	0	40	68	22/05/2023	25/05/2023	07,17	5	108	24	24	24	100.00%	1	0	1	0	1	0.01	0	0	0	0	0	0	0	0	0	75	0	5	Cafetal del Ejido Tziscao	La Trinitaria	Normal: 13, Intensivo: 11	Comitán
230519	0	2	0	24/05/2023	25/05/2023	-04,13	71	2	67	67	65	97.01%	24	0	103	0	103	0.21	0	0	0	0	0	0	0	0	0	154	0	0	Camino a la Granadilla	Montecristo de Guerrero	Normal: 51, Delimitación: 16	Frailesca
230520	0	4	11	24/05/2023	25/05/2023	-04,13	31	15	63	63	63	100.00%	37	0	426	0	426	0.85	0	0	0	1	0.054	0	1	0	0	181	0	0	Terreno Mezcalapa	Montecristo de Guerrero	Normal: 21, Delimitación: 42	Frailesca
230521	0	12	7	24/05/2023	25/05/2023	-03,13	79	19	69	69	68	98.55%	34	0	589	0	589	1.19	0	0	0	0	0	0	0	0	0	217	0	50	Camino a La Tarraya	Ángel Albino Corzo	Normal: 47, Delimitación: 22	Frailesca
230522	0	1	3	23/05/2023	25/05/2023	-03,17	74	6	94	94	94	100.00%	0	0	0	0	0	0	0	0	0	0	0	0	0	0	0	51	0	0	Ejido Ignacio Zaragoza	La Concordia	Normal: 20, Delimitación: 25, Intensivo: 49	Frailesca
230523	9	1	6	25/05/2023	25/05/2023	-04,16	95	16	27	27	27	100.00%	0	0	0	0	0	0	0	0	0	0	0	0	0	0	7	182	0	75	Ejido Reforma	La Concordia	Normal: 12, Delimitación: 11, Intensivo: 4	Frailesca
230525	2	1	3	24/05/2023	25/05/2023	-01,11	7	6	72	72	0	0.00%	0	0	0	0	0	0	0	0	0	0	0	0	0	0	0	0	0	0	Cruz De Piedra	Siltepec	Normal: 34, Intensivo: 38	Comalapa
230526	0	4	2	23/05/2023	25/05/2023	-01,12	98	6	93	93	0	0.00%	0	0	0	0	0	0	0	0	0	0	0	0	0	0	0	0	0	0	Barrio Ojo de Agua	Siltepec	Normal: 51, Intensivo: 42	Comalapa
230528	0	12	14	23/05/2023	25/05/2023	-01,12	91	26	27	27	0	0.00%	0	0	0	0	0	0	0	0	0	0	0	0	0	0	0	9	0	0	Barrio Las Moras	Honduras de la Sierra	Normal: 20, Intensivo: 7	Comalapa

Programa Operativo de Moscas
Actividades a Entradas de la Plaga 2023

Semana 47 (del 19 al 25 de noviembre de 2023)

Entradas	Especímenes			Fecha		Cuad.	km²	Total Detec.	Trampas						Captura						Total fértiles	Muestreo				Liberación terr. (mill.)	Kg. destruidos	Estaciones cebo	Spinosad mezcla (I)		Ubicación del brote		Tipo de trampeo	Centro de Operaciones
	L	H	M	Revisión/Colecta	Identificación				Inst.	Prog.	Rev.	%Rev.	CE	CF	EM	EH	Total Estériles	MTDe	FM	FH		núm.	kg.	Larvas de C.c.	Lug.				Aérea	Terr.	Lugar	Municipio		
230532	0	0	24	25/05/2023	26/05/2023	06,18	66	24	20	20	20	100.00%	0	0	0	0	0	0	0	0	0	0	0	0	0	0	0	0	0	0	Cafetal del Ejido Antela	La Trinitaria	Normal: 17, Intensivo: 3	Comitán
230534	0	14	11	25/05/2023	26/05/2023	06,17	23	25	30	30	30	100.00%	0	2	0	0	0	0	2	1	3	0	0	0	0	0	0	0	0	0	San Antonio Cimarron	La Trinitaria	Normal: 29, Intensivo: 1	Comitán
230535	2	9	59	25/05/2023	26/05/2023	06,18	78	70	20	20	20	100.00%	0	0	0	0	0	0	0	0	0	0	0	0	0	0	0	0	0	0	Cafetal del Ejido Antela	La Trinitaria	Normal: 17, Intensivo: 3	Comitán
230536	0	9	10	25/05/2023	26/05/2023	06,18	68	19	19	19	19	100.00%	0	0	0	0	0	0	0	0	0	0	0	0	0	0	0	0	0	0	Ejido Antela	La Trinitaria	Normal: 16, Intensivo: 3	Comitán
230537	0	29	45	25/05/2023	26/05/2023	06,18	77	74	25	25	25	100.00%	0	0	0	0	0	0	0	0	0	0	0	0	0	0	0	0	0	0	Parcela del Ejido Antela	La Trinitaria	Normal: 22, Intensivo: 3	Comitán
230539	0	5	6	24/05/2023	26/05/2023	01,25	5	11	63	63	63	100.00%	46	1	1825	0	1825	3.67	0	1	1	0	0	0	0	0	0	0	95	0	Ejido Abasolo Barrio las Curías	Ocosingo	Normal: 24, Delimitación: 12, Intensivo: 27	Ocosingo
230540	0	3	5	24/05/2023	26/05/2023	01,27	74	8	41	41	41	100.00%	24	0	456	0	456	1.48	0	0	0	0	0	0	0	0	0	0	185	0	Tramo Carretero Lucumilja	Ocosingo	Normal: 13, Delimitación: 12, Intensivo: 16	Ocosingo
230541	0	11	17	24/05/2023	26/05/2023	01,26	75	28	89	89	89	100.00%	78	2	3052	2	3054	4.36	1	1	2	0	0	0	0	0	0	0	30	0	Propiedad Los Limares	Ocosingo	Normal: 23, Delimitación: 38, Intensivo: 28	Ocosingo
230542	0	17	13	24/05/2023	26/05/2023	01,26	65	30	78	78	78	100.00%	73	2	2639	2	2641	4.35	1	1	2	12	0.308	0	1	0	55	145	0	50	Cafetal Abasolo la Esperanza	Ocosingo	Normal: 19, Delimitación: 39, Intensivo: 20	Ocosingo
230543	0	1	2	24/05/2023	26/05/2023	01,25	9	3	51	51	51	100.00%	19	0	172	0	172	0.48	0	0	0	1	0.028	0	1	0	0	0	0	0	Parcela San jacinto	Ocosingo	Normal: 18, Delimitación: 18, Intensivo: 15	Ocosingo
230544	0	10	18	24/05/2023	25/05/2023	03,12	45	28	46	46	46	100.00%	12	1	24	0	24	0.07	0	1	1	0	0	0	0	0	0	0	0	0	Cafetal De Zapotal	Amatenango de la Frontera	Normal: 46	Comalapa
230545	0	3	5	22/05/2023	26/05/2023	00,12	48	8	33	33	25	75.76%	6	0	24	0	24	0.14	0	0	0	0	0	0	0	0	0	0	0	0	Boquerón	Bella Vista	Normal: 31, Intensivo: 2	Comalapa
230546	0	8	4	23/05/2023	29/05/2023	01,12	14	12	37	37	37	100.00%	12	0	51	0	51	0.19	0	0	0	0	0	0	0	0	0	0	0	0	Gruta de Oro	Bella Vista	Normal: 34, Intensivo: 3	Comalapa
230547	0	28	28	22/05/2023	29/05/2023	00,12	38	56	24	24	17	70.83%	4	0	22	0	22	0.18	0	0	0	0	0	0	0	0	0	0	0	0	Boquerón	Bella Vista	Normal: 23, Intensivo: 1	Comalapa
230549	0	11	16	24/05/2023	29/05/2023	01,12	4	27	47	47	47	100.00%	12	0	51	0	51	0.15	0	0	0	0	0	0	0	0	0	54	0	0	Parcela De San José Las Chicharras	Bella Vista	Normal: 40, Intensivo: 7	Comalapa
230551	11	1	2	25/05/2023	25/05/2023	01,12	91	14	22	22	13	59.09%	2	1	13	0	13	0.14	0	1	1	0	0	0	0	0	0	0	0	0	Cafetal Barrio Laguna	Bella Vista	Normal: 21, Intensivo: 1	Comalapa
230552	0	18	22	26/05/2023	26/05/2023	07,19	42	40	0	0	0	0%	0	0			0	0			0	0	0	0	0	0	0	0	0	0	Ranchería Cobam	La Independencia		Comitán
230553	0	1	2	24/05/2023	30/05/2023	00,09	19	3	110	110	110	100.00%	17	0	60	0	60	0.07	0	0	0	0	0	0	0	0	0	0	0	0	Xelajú Chico	Motozintla	Normal: 39, Delimitación: 59, Intensivo: 12	Soconusco
230554	0	15	23	24/05/2023	30/05/2023	00,09	18	38	102	102	101	99.02%	16	0	60	0	60	0.08	0	0	0	0	0	0	0	0	0	0	0	25	Barrio Rivera Hidalgo	Motozintla	Normal: 34, Delimitación: 56, Intensivo: 12	Soconusco
230555	0	10	12	25/05/2023	30/05/2023	01,10	93	22	57	57	57	100.00%	15	0	30	0	30	0.07	0	0	0	0	0	0	0	0	0	0	0	0	Barrio el Mojón	Mazapa De Madero	Normal: 25, Delimitación: 31, Intensivo: 1	Soconusco
230556	0	3	3	25/05/2023	30/05/2023	00,09	9	6	83	83	83	100.00%	13	0	17	0	17	0.03	0	0	0	0	0	0	0	0	0	0	0	0	Barrio La Unión	Motozintla	Normal: 33, Delimitación: 38, Intensivo: 12	Soconusco
230557	0	2	0	29/05/2023	29/05/2023	01,27	3	2	29	29	29	100.00%	16	0	131	0	131	0.64	0	0	0	0	0	0	0	0	10	0	0	15	Jetzemani	Chilón	Normal: 17, Delimitación: 2, Intensivo: 10	Ocosingo
230560	4	1	1	29/05/2023	30/05/2023	02,25	52	6	48	48	42	87.50%	13	1	39	0	39	0.12	1	0	1	0	0	0	0	0	0	0	0	0	Chalam del Carmen	Ocosingo	Normal: 25, Intensivo: 23	Ocosingo
230561	0	1	1	29/05/2023	30/05/2023	01,26	78	2	30	30	30	100.00%	28	0	665	0	665	2.93	0	0	0	1	0.048	0	1	0	0	0	0	0	Sacrificio La Esperanza	Ocosingo	Normal: 14, Delimitación: 10, Intensivo: 6	Ocosingo
230562	0	3	2	29/05/2023	30/05/2023	01,26	37	5	66	66	66	100.00%	48	0	681	0	681	1.41	0	0	0	8	0.27	0	1	0	15	0	0	30	Ejido Congregacion Virginia	Ocosingo	Normal: 25, Delimitación: 12, Intensivo: 29	Ocosingo
230564	0	6	4	29/05/2023	30/05/2023	-03,13	50	10	44	44	44	100.00%	31	0	478	0	478	1.48	0	0	0	1	0.23	0	1	0	40	330	0	0	Montecristo de Guerrero	Montecristo de Guerrero	Normal: 26, Delimitación: 18	Frailesca
230565	0	4	6	29/05/2023	30/05/2023	-04,14	98	10	58	58	58	100.00%	29	0	128	0	128	0.29	0	0	0	0	0	0	0	0	3	70	0	0	Finca Chicharras	Ángel Albino Corzo	Normal: 43, Delimitación: 15	Frailesca
230566	0	0	4	29/05/2023	29/05/2023	06,18	0	4	12	12	12	100.00%	0	3	0	0	0	0	7	3	10	0	0	0	0	0	0	0	0	0	Cafetal del Ejido el Naranjo	La Independencia	Normal: 11, Intensivo: 1	Comitán
230567	0	20	23	29/05/2023	30/05/2023	06,18	90	43	33	33	33	100.00%	0	0	0	0	0	0	0	0	0	0	0	0	0	0	0	0	0	0	Ejido Miguel Hidalgo	La Trinitaria	Normal: 23, Intensivo: 10	Comitán
230570	0	17	5	29/05/2023	30/05/2023	03,20	69	22	116	116	114	98.28%	0	8	0	0	0	0	5	7	12	1	0.076	0	1	0	30	0	0	0	Barrio San Sebastian	Las Margaritas	Normal: 47, Delimitación: 8, Intensivo: 61	Comitán
230572	0	18	40	29/05/2023	31/05/2023	07,21	60	58	72	72	71	98.61%	0	5	0	0	0	0	8	1	9	0	0	0	0	0	0	0	0	0	Cafetal del Ejido Vicente Guerrero	Las Margaritas	Normal: 34, Delimitación: 21, Intensivo: 17	Comitán
230578	0	0	20	30/05/2023	31/05/2023	09,18	37	20	41	41	41	100.00%	0	0	0	0	0	0	0	0	0	0	0	0	0	0	0	0	0	0	Cafetal de Linda Vista	Las Margaritas	Normal: 22, Intensivo: 19	Comitán
230579	0	1	1	30/05/2023	31/05/2023	02,20	48	2	36	36	36	100.00%	1	0	1	0	1	0	0	0	0	7	0.5	0	1	0	4	0	0	5	Villahermosa Yaluma	Comitán de Dominguez	Normal: 24, Delimitación: 12	Comitán
230585	0	5	6	30/05/2023	31/05/2023	09,21	51	11	7	7	7	100.00%	0	0	0	0	0	0	0	0	0	0	0	0	0	0	0	0	0	25	Cafetal de Benito Juarez	Las Margaritas	Normal: 4, Intensivo: 3	Comitán
230587	0	1	2	31/05/2023	01/06/2023	-03,14	93	3	77	77	77	100.00%	16	0	136	0	136	0.25	0	0	0	0	0	0	0	0	2	0	0	30	Terreno Rancho Buenos Aires	Montecristo de Guerrero	Normal: 51, Delimitación: 26	Frailesca
230588	0	1	3	31/05/2023	31/05/2023	-01,09	42	4	94	94	90	95.74%	63	9	828	1	829	1.27	0	0	0	0	0	0	0	0	0	0	0	0	Parcela De Madero	Motozintla	Normal: 63, Intensivo: 31	Soconusco
230592	0	2	2	31/05/2023	31/05/2023	-04,13	59	4	41	41	41	100.00%	30	0	476	0	476	1.6	0	0	0	0	0	0	0	0	0	0	0	0	Colonia el Milenio	Montecristo de Guerrero	Normal: 24, Delimitación: 17	Frailesca
230593	0	0	2	30/05/2023	01/06/2023	03,26	72	2	91	91	91	100.00%	0	0	0	0	0	0	0	0	0	2	0.06	0	1	0	0	0	0	0	Parcela del Ejido Santa María Las Flores	Ocosingo	Normal: 29, Delimitación: 6, Intensivo: 56	Ocosingo
230595	0	2	1	30/05/2023	01/06/2023	06,18	23	3	25	25	25	100.00%	0	0	0	0	0	0	0	0	0	0	0	0	0	0	15	0	0	0	Cafetal de Ojo de Agua	La Independencia	Normal: 18, Intensivo: 7	Comitán
230599	0	36	41	31/05/2023	01/06/2023	06,20	80	77	3	3	3	100.00%	0	1	0	0	0	0	0	1	1	0	0	0	0	0	0	0	0	0	Rio América	Las Margaritas	Normal: 3	Comitán
230600	3	7	7	31/05/2023	01/06/2023	05,19	8	17	17	17	17	100.00%	0	7	0	0	0	0	3	1	4	0	0	0	0	0	0	0	0	0	Rancho San Caralampio	Las Margaritas	Normal: 5, Delimitación: 12	Comitán
230605	2	10	79	01/06/2023	01/06/2023	06,18	33	91	29	29	29	100.00%	0	0	0	0	0	0	0	0	0	0	0	0	0	0	0	0	0	0	Ojo de Agua	La Independencia	Normal: 21, Intensivo: 8	Comitán
230606	1	4	1	01/06/2023	01/06/2023	06,18	22	6	26	26	26	100.00%	0	0	0	0	0	0	0	0	0	0	0	0	0	0	0	0	0	0	Ojo de Agua	La Independencia	Normal: 19, Intensivo: 7	Comitán
230607	0	5	7	31/05/2023	01/06/2023	05,19	94	12	49	49	49	100.00%	0	2	0	0	0	0	1	1	2	0	0	0	0	0	20	0	0	0	Cafetal del Ejido el Porvenir Agrarista	La Independencia	Normal: 35, Delimitación: 5, Intensivo: 9	Comitán
230608	0	75	93	30/05/2023	01/06/2023	07,18	44	168	34	34	34	100.00%	0	1	0	0	0	0	1	0	1	0	0	0	0	0	250	137	0	5	Cafetal de San Antonio Buena Vista	La Independencia	Normal: 23, Intensivo: 11	Comitán
230610	0	37	34	30/05/2023	01/06/2023	07,18	43	71	34	34	34	100.00%	0	1	0	0	0	0	1	0	1	0	0	0	0	0	0	18	0	0	Cafetal de San Antonio Buena Vista	La Independencia	Normal: 23, Intensivo: 11	Comitán
230611	0	14	10	31/05/2023	01/06/2023	07,19	76	24	4	4	4	100.00%	0	0	0	0	0	0	0	0	0	0	0	0	0	0	0	0	0	0	Ejido Nuevo Plan de Ayala	Las Margaritas	Normal: 4	Comitán
230612	0	2	1	01/06/2023	01/06/2023	00,09	40	3	72	72	71	98.61%	18	0	341	0	341	0.69	0	0	0	0	0	0	0	0	0	0	0	0	Concepcion	Motozintla	Normal: 57, Delimitación: 4, Intensivo: 11	Soconusco
230614	0	1	8	01/06/2023	01/06/2023	-03,14	91	9	57	57	57	100.00%	18	0	134	0	134	0.32	0	0	0	0	0	0	0	0	12	311	0	0	Cafetal Finca la Victoria	Ángel Albino Corzo	Normal: 44, Delimitación: 13	Frailesca
230616	0	3	9	01/06/2023	01/06/2023	05,21	81	12	37	37	37	100.00%	0	0	0	0	0	0	0	0	0	0	0	0	0	0	0	0	0	50	Ejido Chiapas	Las Margaritas	Normal: 13, Delimitación: 11, Intensivo: 13	Comitán
230617	0	0	2	01/06/2023	01/06/2023	01,19	96	2	74	74	74	100.00%	0	0	0	0	0	0	0	0	0	0	0	0	0	0	0	0	0	0	Barrio El Rosario	Tzimol	Normal: 25, Delimitación: 26, Intensivo: 23	Comitán
230619	1	0	0	01/06/2023	01/06/2023	01,07	15	1	47	47	47	100.00%	0	0	0	0	0	0	0	0	0	0	0	0	0	0	0	0	0	0	Ejido Chanjale	Tapachula	Normal: 42, Intensivo: 5	Soconusco
230620	0	64	61	01/06/2023	02/06/2023	07,21	82	125	57	57	56	98.25%	0	4	0	0	0	0	7	1	8	0	0	0	0	0	0	0	0	0	Ejido Vicente Guerrero	Las Margaritas	Normal: 26, Delimitación: 18, Intensivo: 13	Comitán
230621	0	0	8	01/06/2023	02/06/2023	06,17	14	8	36	36	36	100.00%	0	2	0	0	0	0	2	1	3	0	0	0	0	0	0	0	0	10	Anexo Nueva Rosita	La Trinitaria	Normal: 33, Intensivo: 2	Comitán

Programa Operativo de Moscas
Actividades a Entradas de la Plaga 2023

Semana 47 (del 19 al 25 de noviembre de 2023)

Entradas	Especímenes			Fecha		Cuad.	km²	Total Detec.	Trampas						Captura						Total fértiles	Muestreo				Liberación terr. (mill.)	Kg. destruidos	Estaciones cebo	Spinosad mezcla (I)		Ubicación del brote		Tipo de trampeo	Centro de Operaciones
	L	H	M	Revisión/Colecta	Identificación				Inst.	Prog.	Rev.	%Rev.	CE	CF	EM	EH	Total Estériles	MTDe	FM	FH		núm.	kg.	Larvas de C.c.	Lug.				Aérea	Terr.	Lugar	Municipio		
230622	34	26	29	31/05/2023	02/06/2023	07,21	71	89	69	69	68	98.55%	0	4	0	0	0	0	7	1	8	0	0	0	0	0	0	0	0	0	Ejido Vicente Guerrero	Las Margaritas	Normal: 29, Delimitación: 27, Intensivo: 13	Comitán
230624	0	1	5	01/06/2023	02/06/2023	05,18	81	6	31	31	31	100.00%	1	5	1	0	1	0	9	8	17	0	0	0	0	0	0	0	0	10	Progreso	La Trinitaria	Normal: 19, Delimitación: 3, Intensivo: 9	Comitán
230625	0	30	18	01/06/2023	02/06/2023	04,17	87	48	22	22	22	100.00%	0	0	0	0	0	0	0	0	0	0	0	0	0	0	3	0	0	5	Ejido Ángel Alvino Corzo	La Trinitaria	Normal: 14, Intensivo: 8	Comitán
230626	0	0	4	01/06/2023	02/06/2023	04,17	54	4	16	16	16	100.00%	0	0	0	0	0	0	0	0	0	0	0	0	0	0	0	0	0	0	Rancho el Mirador	La Trinitaria	Normal: 12, Delimitación: 3, Intensivo: 1	Comitán
230628	0	2	3	25/06/2023	02/06/2023	03,12	20	5	49	49	49	100.00%	4	0	12	0	12	0.03	0	0	0	0	0	0	0	0	0	0	0	0	La Habra	Amatenango de la Frontera	Normal: 49	Comalapa
230629	0	6	6	24/05/2023	02/06/2023	02,11	9	12	48	48	41	85.42%	22	0	177	0	177	0.54	0	0	0	0	0	0	0	0	0	0	0	0	Cafetal De Santa Ana	Amatenango de la Frontera	Normal: 48	Comalapa
230631	0	1	2	24/05/2023	02/06/2023	-01,11	86	3	22	22	0	0.00%	0	0	0	0	0	0	0	0	0	0	0	0	0	0	0	0	0	0	Rincón Varitas	Siltepec	Normal: 21, Intensivo: 1	Comalapa
230632	0	2	14	25/05/2023	02/06/2023	-02,11	79	16	25	25	0	0.00%	0	0	0	0	0	0	0	0	0	0	0	0	0	0	0	0	0	0	Cafetal Barrio Unión Villanueva	Siltepec	Normal: 19, Intensivo: 6	Comalapa
230634	0	0	3	29/05/2023	02/06/2023	-01,09	92	3	115	115	114	99.13%	85	0	928	0	928	1.1	0	0	0	3	0.176	0	1	0	0	0	0	0	Finca Victoria	Motozintla	Normal: 66, Intensivo: 49	Soconusco
230635	0	5	9	02/06/2023	02/06/2023	02,21	95	14	18	18	17	94.44%	1	2	1	0	1	0.01	3	0	3	0	0	0	0	0	0	0	0	0	Colonia Jusnajab	Comitán de Dominguez	Normal: 14, Intensivo: 4	Comitán
230636	2	2	5	02/06/2023	02/06/2023	02,19	12	9	57	57	56	98.25%	5	2	9	0	9	0.02	0	2	2	0	0	0	0	0	0	0	0	0	Barrio Nuevo Belen 3a Sección	Comitán de Dominguez	Normal: 36, Delimitación: 1, Intensivo: 20	Comitán
230637	0	16	16	02/06/2023	02/06/2023	07,20	85	31	27	27	27	100.00%	0	0	0	0	0	0	0	0	0	0	0	0	0	0	0	0	0	0	Ejido el Edén	Las Margaritas	Normal: 18, Intensivo: 9	Comitán
230640	0	3	5	24/05/2023	04/06/2023	-02,12	84	8	50	50	0	0.00%	0	0	0	0	0	0	0	0	0	0	0	0	0	0	0	0	0	0	Cafetal Barrio Soledad	Honduras de la Sierra	Normal: 30, Intensivo: 20	Comalapa
230641	0	10	5	24/05/2023	04/06/2023	-02,12	85	15	49	49	0	0.00%	0	0	0	0	0	0	0	0	0	3	0.355	0	1	0	0	22	0	0	Barrio Soledad	Honduras de la Sierra	Normal: 29, Intensivo: 20	Comalapa
230643	0	8	6	24/05/2023	04/06/2023	01,09	4	14	51	51	51	100.00%	13	0	28	0	28	0.07	0	0	0	0	0	0	0	0	0	0	0	0	El Mango	Motozintla	Normal: 24, Delimitación: 26, Intensivo: 1	Soconusco
230644	0	0	5	24/05/2023	04/06/2023	-02,11	68	5	36	36	0	0.00%	0	0	0	0	0	0	0	0	0	0	0	0	0	0	0	0	0	0	Cafetal Barrio San Francisco	Siltepec	Normal: 29, Intensivo: 7	Comalapa
230645	0	0	12	25/05/2023	05/06/2023	02,11	28	12	42	42	20	47.62%	11	0	115	0	115	0.73	0	0	0	9	4.245	0	1	0	0	0	0	0	Cafetal De Miguel Hidalgo	Amatenango de la Frontera	Normal: 42	Comalapa
230646	0	1	11	25/05/2023	05/06/2023	02,11	27	12	45	45	12	26.67%	5	0	65	0	65	0.68	0	0	0	0	0	0	0	0	0	0	0	0	Cafetal De Miguel Hidalgo	Amatenango de la Frontera	Normal: 45	Comalapa
230647	0	22	11	24/05/2023	06/06/2023	01,10	87	33	20	20	20	100.00%	7	0	14	0	14	0.09	0	0	0	0	0	0	0	0	0	0	0	0	Mazapa De Madero	Mazapa De Madero	Normal: 19, Intensivo: 1	Soconusco
230651	0	5	17	29/05/2023	06/06/2023	03,11	2	22	38	38	38	100.00%	25	0	148	0	148	0.52	0	0	0	1	0.375	0	1	0	0	0	0	0	Barrio La Línea	Amatenango de la Frontera	Normal: 38	Comalapa
230652	0	8	11	29/05/2023	06/06/2023	02,11	43	19	32	32	0	0.00%	0	0	0	0	0	0	0	0	0	1	0.06	0	1	0	0	0	0	0	Parralito	Bejucal De Ocampo	Normal: 32	Comalapa
230655	0	1	9	26/05/2023	06/06/2023	03,12	92	10	45	45	45	100.00%	24	0	164	0	164	0.5	0	0	0	0	0	0	0	0	0	0	0	0	Cafetal De Barrio Hoja Blanca	Amatenango de la Frontera	Normal: 45	Comalapa
230658	0	4	7	06/06/2023	06/06/2023	-05,14	45	11	79	79	75	94.94%	20	0	99	0	99	0.17	0	0	0	0	0	0	0	0	0	411	0	0	Rancho Guadalajara	Ángel Albino Corzo	Normal: 56, Delimitación: 23	Frailesca
230660	6	2	1	05/06/2023	06/06/2023	01,25	8	9	55	55	55	100.00%	23	0	268	0	268	0.68	0	0	0	0	0	0	0	0	0	0	0	0	Rancho El Prado	Ocosingo	Normal: 20, Delimitación: 19, Intensivo: 16	Ocosingo
230665	0	6	6	05/06/2023	05/06/2023	07,21	52	12	45	45	45	100.00%	0	2	0	0	0	0	4	1	5	0	0	0	0	0	0	0	0	10	Santa Ana La Laguna	Las Margaritas	Normal: 17, Delimitación: 18, Intensivo: 10	Comitán
230666	0	12	26	06/06/2023	06/06/2023	06,17	63	37	14	14	14	100.00%	11	2	120	0	120	1.14	4	1	5	0	0	0	0	0	0	24	0	0	Ejido carmen Xhan	La Trinitaria	Normal: 11, Intensivo: 3	Comitán
230672	0	0	4	05/06/2023	06/06/2023	03,19	11	4	31	31	31	100.00%	0	1	0	0	0	0	0	1	1	0	0	0	0	0	0	0	0	0	Cajcam	Comitán de Dominguez	Normal: 20, Delimitación: 7, Intensivo: 4	Comitán
230673	0	44	47	05/06/2023	06/06/2023	04,19	51	91	15	15	15	100.00%	0	2	0	0	0	0	0	2	2	0	0	0	0	0	0	0.008	0	0	Ranchería Nueva Libertad	La Independencia	Normal: 15	Comitán
230676	0	0	2	05/06/2023	07/06/2023	00,28	57	2	68	68	68	100.00%	38	0	743	0	743	1.37	0	0	0	6	0.768	0	2	0	30	0	0	40	Chewal Cacateel	Chilón	Normal: 33, Delimitación: 8, Intensivo: 27	Ocosingo
230688	0	6	4	05/06/2023	08/06/2023	01,09	20	10	116	116	116	100.00%	17	0	61	0	61	0.07	0	0	0	0	0	0	0	0	0	0	0	0	Barrio Tierra Linda	Motozintla	Normal: 42, Delimitación: 62, Intensivo: 12	Soconusco
230691	0	26	50	05/06/2023	07/06/2023	08,20	45	76	49	49	49	100.00%	0	0	0	0	0	0	0	0	0	0	0	0	0	0	0	0	0	10	Cafetal Guadalupe Tepeyac	Las Margaritas	Normal: 11, Delimitación: 5, Intensivo: 33	Comitán
230692	0	18	9	07/06/2023	08/06/2023	00,09	29	27	114	114	114	100.00%	16	0	59	0	59	0.07	0	0	0	0	0	0	0	0	0	0	0	0	Barrio Tejería	Motozintla	Normal: 41, Delimitación: 61, Intensivo: 12	Soconusco
230693	0	1	2	05/06/2023	08/06/2023	00,09	75	3	94	94	91	96.81%	16	0	77	0	77	0.11	0	0	0	0	0	0	0	0	0	0	0	50	Parcela Barrio Buena Vista	Motozintla	Normal: 54, Delimitación: 1, Intensivo: 39	Soconusco
230694	0	1	0	05/06/2023	08/06/2023	00,09	68	1	7	7	7	100.00%	0	0	0	0	0	0	0	0	0	0	0	0	0	0	0	0	0	0	Barrio Emiliano Zapata	Motozintla	Normal: 2, Delimitación: 5	Soconusco
230696	0	3	2	06/06/2023	08/06/2023	01,09	21	5	88	88	88	100.00%	12	0	15	0	15	0.02	0	0	0	0	0	0	0	0	0	0	0	0	Prolongacion las Canoas	Motozintla	Normal: 38, Delimitación: 41, Intensivo: 9	Soconusco
230698	0	3	3	07/06/2023	08/06/2023	03,19	59	6	31	31	31	100.00%	0	4	0	0	0	0	5	2	7	0	0	0	0	0	0	0	0	0	Ejido el Calvario	La Independencia	Normal: 27, Delimitación: 4	Comitán
230699	0	1	6	07/06/2023	08/06/2023	05,17	70	7	6	6	6	100.00%	0	0	0	0	0	0	0	0	0	0	0	0	0	0	0	0	0	0	Carretera a Vicente Guerrero	La Trinitaria	Normal: 4, Intensivo: 2	Comitán
230701	0	42	49	07/06/2023	08/06/2023	07,17	3	91	42	42	42	100.00%	1	0	1	0	1	0	0	0	0	0	0	0	0	0	0	0	0	5	Cafetal del Ejido Tziscao	La Trinitaria	Normal: 28, Delimitación: 3, Intensivo: 11	Comitán
230703	0	1	149	07/06/2023	08/06/2023	07,19	75	150	4	4	4	100.00%	0	0	0	0	0	0	0	0	0	0	0	0	0	0	0	0	0	0	TC A Pinar Del Rio	La Independencia	Normal: 4	Comitán
230704	0	33	36	05/06/2023	08/06/2023	07,18	53	69	35	35	35	100.00%	0	1	0	0	0	0	1	0	1	0	0	0	0	0	0	0	0	5	Cefetales De San Antonio Buena vista	La Independencia	Normal: 24, Intensivo: 11	Comitán
230705	0	0	2	06/06/2023	08/06/2023	01,24	29	2	5	5	5	100.00%	1	0	5	0	5	0.13	0	0	0	0	0	0	0	0	0	0	0	0	Barrio Oniilja	Oxchuc	Normal: 4, Intensivo: 1	Ocosingo
230708	0	2	28	07/06/2023	09/06/2023	05,19	92	30	51	51	51	100.00%	0	5	0	0	0	0	8	7	15	0	0	0	0	0	0	0	0	20	Ejido El Triunfo	La Independencia	Normal: 33, Intensivo: 18	Comitán
230709	0	16	17	08/06/2023	09/06/2023	06,18	91	33	39	39	39	100.00%	0	9	0	0	0	0	0	0	0	0	0	0	0	0	0	102	0	0	Rancheria Ocotal Ojo De Agua	La Trinitaria	Normal: 29, Intensivo: 10	Comitán
230711	0	35	64	08/06/2023	09/06/2023	05,19	81	99	47	47	47	100.00%	0	5	0	0	0	0	8	7	15	0	0	0	0	0	0	0	0	20	Ejido El Triunfo	La Independencia	Normal: 30, Intensivo: 17	Comitán
230716	0	12	15	08/06/2023	09/06/2023	06,17	4	27	36	36	36	100.00%	0	2	0	0	0	0	2	1	3	1	0.032	0	1	0	0	0	0	10	Nueva Rosita	La Trinitaria	Normal: 34, Intensivo: 2	Comitán
230717	0	1	3	07/06/2023	09/06/2023	04,20	73	4	28	28	28	100.00%	0	1	0	0	0	0	1	0	1	3	0.348	0	1	0	0	0	0	0	El Progreso	Las Margaritas	Normal: 16, Intensivo: 12	Comitán
230718	48	1	42	09/06/2023	09/06/2023	08,20	46	91	58	58	58	100.00%	0	0	0	0	0	0	0	0	0	0	0	0	0	0	0	0	0	0	Ejido Guadalupe Tepeyac	Las Margaritas	Normal: 14, Delimitación: 7, Intensivo: 37	Comitán
230719	12	8	31	09/06/2023	09/06/2023	08,20	55	51	48	48	48	100.00%	0	0	0	0	0	0	0	0	0	0	0	0	0	0	0	58	0	0	Ejido Guadalupe Tepeyac	Las Margaritas	Normal: 11, Delimitación: 4, Intensivo: 33	Comitán
230722	3	0	1	08/06/2023	09/06/2023	-01,28	8	4	173	173	171	98.84%	112	0	907	0	907	0.68	0	0	0	11	0.546	0	2	0	10	0	0	40	Tacuba Vieja	Chilón	Normal: 43, Delimitación: 59, Intensivo: 71	Ocosingo
230724	6	3	1	07/06/2023	09/06/2023	01,25	22	10	19	19	19	100.00%	16	0	669	0	669	4.39	0	0	0	0	0	0	0	0	0	0	0	0	Maravilla Tibert	Ocosingo	Normal: 9, Delimitación: 2, Intensivo: 8	Ocosingo
230727	0	1	2	09/06/2023	09/06/2023	01,28	42	3	80	80	80	100.00%	55	0	1446	0	1446	2.44	0	0	0	0	0	0	0	0	0	76	0	30	Cafetal Ejido Bacruz	Chilón	Normal: 35, Delimitación: 5, Intensivo: 40	Ocosingo
230728	0	7	12	09/06/2023	09/06/2023	04,20	42	19	37	37	36	97.30%	0	2	0	0	0	0	1	2	3	0	0	0	0	0	0	0	0	5	Los tres Cerritos	Las Margaritas	Normal: 25, Intensivo: 12	Comitán
230729	0	3	1	09/06/2023	09/06/2023	02,21	84	4	17	17	16	94.12%	1	2	1	0	1	0.01	3	0	3	0	0	0	0	0	0	0	0	0	Ejido Jusnajab	Comitán de Dominguez	Normal: 13, Intensivo: 4	Comitán
230730	0	59	46	09/06/2023	09/06/2023	02,22	55	105	4	4	4	100.00%	0	2	0	0	0	0	2	2	4	0	0	0	0	0	0	0	0	0	Anexo Morelia	Las Margaritas	Normal: 4	Comitán

Programa Operativo de Moscas
Actividades a Entradas de la Plaga 2023

Semana 47 (del 19 al 25 de noviembre de 2023)

Entradas	Especímenes			Fecha		Cuad.	km^2	Total Detec.	Trampas						Captura						Total fértiles	Muestreo				Liberación terr. (mill.)	Kg. destruidos	Estaciones cebo	Spinosad mezcla (l)		Ubicación del brote		Tipo de trampeo	Centro de Operaciones
	L	H	M	Revisión/Colecta	Identificación				Inst.	Prog.	Rev.	%Rev.	CE	CF	EM	EH	Total Estériles	MTDe	FM	FH		núm.	kg.	Larvas de C.c.	Lug.				Aérea	Terr.	Lugar	Municipio		
230731	0	14	10	09/06/2023	09/06/2023	05,18	30	24	19	19	19	100.00%	0	1	0	0	0	0	1	2	3	0	0	0	0	0	15.052	23	0	30	Ejido la Esperanza	La Trinitaria	Normal: 11, Intensivo: 8	Comitán
230732	0	23	23	09/06/2023	09/06/2023	05,18	41	46	26	26	26	100.00%	0	2	0	0	0	0	1	3	4	0	0	0	0	0	5.032000002	0	0	30	Ejido la Esperanza	La Trinitaria	Normal: 17, Intensivo: 9	Comitán
230733	0	4	10	06/06/2023	09/06/2023	00,11	34	14	53	53	0	0.00%	0	0	0	0	0	0	0	0	0	0	0	0	0	0	0	0	0	0	Parcela De Vega Del Rosario	Siltepec	Normal: 37, Intensivo: 16	Comalapa
230734	0	6	6	05/06/2023	09/06/2023	02,12	78	12	45	45	45	100.00%	12	0	96	0	96	0.29	0	0	0	0	0	0	0	0	0	0	0	0	Cafetal De Pacayalito	Amatenango de la Frontera	Normal: 45	Comalapa
230735	0	3	4	05/06/2023	09/06/2023	00,12	90	7	86	86	0	0.00%	0	0	0	0	0	0	0	0	0	0	0	0	0	0	0	0	0	0	Cafetal De Vega De Guerrero	Siltepec	Normal: 52, Intensivo: 34	Comalapa
230736	0	8	18	06/06/2023	09/06/2023	03,12	41	26	63	63	63	100.00%	9	0	18	0	18	0.04	0	0	0	0	0	0	0	0	0	106	0	0	Cafetal De Ojo de Agua	Amatenango de la Frontera	Normal: 63	Comalapa
230738	0	4	8	06/06/2023	09/06/2023	00,12	67	12	26	26	15	57.69%	4	0	22	0	22	0.21	0	0	0	1	0.17	0	1	0	0	0	0	0	Cafetal La Rinconada	Bella Vista	Normal: 25, Intensivo: 1	Comalapa
230739	0	34	32	06/06/2023	09/06/2023	00,12	68	66	36	36	26	72.22%	6	0	24	0	24	0.13	0	0	0	0	0	0	0	0	0	200	0	0	Cafetal La Rinconada	Bella Vista	Normal: 33, Intensivo: 3	Comalapa
230740	0	21	40	06/06/2023	09/06/2023	01,12	70	61	40	40	36	90.00%	8	2	23	0	23	0.09	1	1	2	0	0	0	0	0	0	101	0	0	Cafetal Bella Vista	Bella Vista	Normal: 36, Intensivo: 4	Comalapa
230741	0	5	9	06/06/2023	09/06/2023	01,13	74	14	46	46	42	91.30%	11	0	157	0	157	0.51	0	0	0	0	0	0	0	0	0	0	0	0	Colonia Las Chicharras	Bella Vista	Normal: 38, Intensivo: 8	Comalapa
230742	0	4	24	05/06/2023	09/06/2023	03,12	11	28	38	38	38	100.00%	5	0	13	0	13	0.05	0	0	0	0	0	0	0	0	0	0	0	0	Barrio San Jerónimo	Amatenango de la Frontera	Normal: 38	Comalapa
230743	14	2	4	06/06/2023	09/06/2023	01,12	23	20	20	20	20	100.00%	7	0	30	0	30	0.2	0	0	0	0	0	0	0	0	0	0	0	0	Terreno de Barrio las Flores	Bella Vista	Normal: 18, Intensivo: 2	Comalapa
230745	0	0	17	06/06/2023	09/06/2023	01,13	72	17	46	46	36	78.26%	11	0	155	0	155	0.61	0	0	0	0	0	0	0	0	0	0	0	0	Las Milpas	Bella Vista	Normal: 36, Intensivo: 10	Comalapa
230749	0	3	3	06/06/2023	09/06/2023	02,10	21	6	17	17	0	0.00%	0	0	0	0	0	0	0	0	0	0	0	0	0	0	0	0	0	0	Chiquisbil	Amatenango de la Frontera	Normal: 17	Comalapa
230753	0	14	4	06/06/2023	10/06/2023	02,10	31	18	20	20	3	15.00%	1	0	4	0	4	0.17	0	0	0	0	0	0	0	0	0	0	0	0	Cafetal De Altamirano	Amatenango de la Frontera	Normal: 20	Comalapa
230754	0	9	1	06/06/2023	10/06/2023	02,10	22	4	21	21	0	0.00%	0	0	0	0	0	0	0	0	0	0	0	0	0	0	0	0	0	0	Chiquisbil	Amatenango de la Frontera	Normal: 21	Comalapa
230757	0	0	2	06/06/2023	10/06/2023	-01,12	94	2	61	61	0	0.00%	0	0	0	0	0	0	0	0	0	0	0	0	0	0	0	0	0	0	Barrio San José	Honduras de la Sierra	Normal: 41, Intensivo: 20	Comalapa
230761	0	3	7	06/06/2023	10/06/2023	-01,11	50	10	43	43	0	0.00%	0	0	0	0	0	0	0	0	0	0	0	0	0	0	0	0	0	0	Barrio Villaflores	Honduras de la Sierra	Normal: 34, Intensivo: 9	Comalapa
230765	0	2	2	06/06/2023	10/06/2023	02,14	80	4	30	30	20	66.67%	0	0	0	0	0	0	0	0	0	0	0	0	0	0	0	69	0	0	Ejido Costa Rica	Frontera Comalapa	Normal: 25, Delimitación: 4, Intensivo: 1	Comalapa
230766	9	16	12	08/06/2023	10/06/2023	00,11	42	37	39	39	0	0.00%	0	0	0	0	0	0	0	0	0	0	0	0	0	0	0	0	0	0	Parcela De Barrio San Lucas	Siltepec	Normal: 22, Intensivo: 17	Comalapa
230767	0	22	25	07/06/2023	10/06/2023	00,11	12	47	67	67	0	0.00%	0	0	0	0	0	0	0	0	0	0	0	0	0	0	0	0	0	0	Cafetal Barrio Las Cruces	Siltepec	Normal: 47, Intensivo: 20	Comalapa
230768	0	9	3	05/06/2023	10/06/2023	03,11	20	12	38	38	31	81.58%	20	0	135	0	135	0.55	0	0	0	1	0.246	0	1	0	0	0	0	0	San José Los Pozos	Amatenango de la Frontera	Normal: 38	Comalapa
230769	0	32	62	08/06/2023	10/06/2023	03,12	54	94	53	53	53	100.00%	12	1	53	0	53	0.14	0	1	1	0	0	0	0	0	0	0	0	0	Barrio Plan Grande	Amatenango de la Frontera	Normal: 53	Comalapa
230770	0	3	8	07/06/2023	10/06/2023	03,12	90	11	51	51	51	100.00%	24	0	127	0	127	0.32	0	0	0	0	0	0	0	0	0	0	0	0	Cafetal del Rodeo	Amatenango de la Frontera	Normal: 51	Comalapa
230771	0	7	13	07/06/2023	10/06/2023	02,11	38	20	31	31	11	35.48%	6	0	51	0	51	0.59	0	0	0	0	0	0	0	0	0	0	0	0	Cafetal De Monte Florido	Amatenango de la Frontera	Normal: 31	Comalapa
230772	0	2	6	07/06/2023	10/06/2023	03,11	12	8	33	33	33	100.00%	26	0	161	0	161	0.64	0	0	0	0	0	0	0	0	14	0	0	0	Cafetal De Las Marías	Amatenango de la Frontera	Normal: 33	Comalapa
230773	0	1	9	06/06/2023	10/06/2023	02,10	32	9	21	21	3	14.29%	1	0	4	0	4	0.17	0	0	0	0	0	0	0	0	0	0	0	0	Barrio Altamirano	Amatenango de la Frontera	Normal: 21	Comalapa
230778	0	8	20	06/06/2023	12/06/2023	03,12	65	28	36	36	36	100.00%	9	1	51	0	51	0.2	0	1	1	0	0	0	0	0	0	0	0	0	Cafetal de Mira Morelia	Amatenango de la Frontera	Normal: 36	Comalapa
230780	0	14	7	07/06/2023	10/06/2023	00,12	58	21	36	36	28	77.78%	6	0	24	0	24	0.12	0	0	0	1	0.160	0	1	0	0	101	0	0	La Rinconada	Bella Vista	Normal: 33, Intensivo: 3	Comalapa
230781	0	7	9	07/06/2023	12/06/2023	03,11	10	16	51	51	44	86.27%	27	0	156	0	156	0.45	0	0	0	0	0	0	0	0	0	0	0	0	Cafetal Rancho El Carmen	Amatenango de la Frontera	Normal: 51	Comalapa
230782	0	7	0	08/06/2023	10/06/2023	01,11	79	7	10	10	0	0.00%	0	0	0	0	0	0	0	0	0	0	0	0	0	0	0	0	0	0	Barrio Ojo de Agua Grande	Bejucal De Ocampo	Normal: 10	Comalapa
230784	0	8	7	05/06/2023	10/06/2023	00,11	45	15	37	37	0	0.00%	0	0	0	0	0	0	0	0	0	0	0	0	0	0	0	0	0	0	Barrio 12 de Abril	Siltepec	Normal: 29, Intensivo: 8	Comalapa
230785	0	1	1	08/06/2023	10/06/2023	00,10	67	2	1	1	1	100.00%	0	0	0	0	0	0	0	0	0	0	0	0	0	0	0	0	0	0	Cafetal Barrio Jorge De La Vega Dominguez	El Porvenir	Normal: 1	Comalapa
230786	0	3	0	07/06/2023	12/06/2023	-02,12	99	3	49	49	0	0.00%	0	0	0	0	0	0	0	0	0	0	0	0	0	0	0	0	0	0	Cafetal De Barrio Soledad	Honduras de la Sierra	Normal: 29, Intensivo: 20	Comalapa
230787	0	2	1	08/06/2023	12/06/2023	01,11	59	3	19	19	0	0.00%	0	0	0	0	0	0	0	0	0	0	0	0	0	0	0	0	0	0	Ejido Ojo De Agua	Bejucal De Ocampo	Normal: 19	Comalapa
230791	0	0	2	09/06/2023	12/06/2023	02,13	56	2	39	39	32	82.05%	5	0	6	0	6	0.02	0	0	0	0	0	0	0	0	0	0	0	0	Nuevo México	Frontera Comalapa	Normal: 39	Comalapa
230792	0	1	3	07/06/2023	10/06/2023	00,12	71	4	40	40	0	0.00%	0	0	0	0	0	0	0	0	0	0	0	0	0	0	0	0	0	0	Cafetal Barrio Los Mezcales	Siltepec	Normal: 33, Intensivo: 7	Comalapa
230795	0	3	3	06/06/2023	13/06/2023	02,11	42	6	28	28	0	0.00%	0	0	0	0	0	0	0	0	0	0	0	0	0	0	0	0	0	0	Cafetal Del Barrio El Parralito	Bejucal De Ocampo	Normal: 28	Comalapa
230796	0	2	1	05/06/2023	13/06/2023	-02,12	74	3	45	45	0	0.00%	0	0	0	0	0	0	0	0	0	0	0	0	0	0	0	0	0	0	Parcela Barrio La Soledad	Honduras de la Sierra	Normal: 25, Intensivo: 20	Comalapa
230802	0	1	1	06/06/2023	12/06/2023	-01,11	8	2	81	81	0	0.00%	0	0	0	0	0	0	0	0	0	0	0	0	0	0	0	0	0	0	Parcela De Ojo De Agua	Siltepec	Normal: 40, Intensivo: 41	Comalapa
230805	0	1	1	07/06/2023	12/06/2023	-02,11	37	2	36	36	0	0.00%	0	0	0	0	0	0	0	0	0	0	0	0	0	0	0	0	0	0	Cafetal Ejido El Letrero	Honduras de la Sierra	Normal: 32, Intensivo: 4	Comalapa
230806	0	2	1	08/06/2023	12/06/2023	00,11	11	3	76	76	0	0.00%	0	0	0	0	0	0	0	0	0	0	0	0	0	0	0	0	0	0	Ejido Toquian Grande	Siltepec	Normal: 47, Intensivo: 29	Comalapa
230807	0	7	1	07/06/2023	12/06/2023	-01,11	85	8	31	31	0	0.00%	0	0	0	0	0	0	0	0	0	0	0	0	0	0	0	0	0	0	Rincón Varitas	Siltepec	Normal: 28, Intensivo: 3	Comalapa
230808	9	14	37	08/06/2023	12/06/2023	00,12	52	60	16	16	0	0.00%	0	0	0	0	0	0	0	0	0	0	0	0	0	0	0	84	0	0	Parcela De Ejido La Pinada	Siltepec	Normal: 14, Intensivo: 2	Comalapa
230812	0	1	2	07/06/2023	14/06/2023	-02,11	36	3	29	29	0	0.00%	0	0	0	0	0	0	0	0	0	0	0	0	0	0	0	0	0	0	Parcela Ejido El Letrero	Honduras de la Sierra	Normal: 29	Comalapa
230813	0	0	6	07/06/2023	12/06/2023	02,12	1	6	55	55	27	49.09%	7	0	23	0	23	0.1	0	0	0	0	0	0	0	0	0	0	0	0	Barrio Saop	Frontera Comalapa	Normal: 55	Comalapa
230818	0	12	18	08/06/2023	12/06/2023	03,13	31	30	23	23	7	30.43%	0	0	0	0	0	0	0	0	0	2	0.48	0	1	0	22	111	0	0	Verapaz	Frontera Comalapa	Normal: 23	Comalapa
230820	0	0	4	07/06/2023	12/06/2023	-01,11	3	4	42	42	0	0.00%	0	0	0	0	0	0	0	0	0	0	0	0	0	0	0	0	0	0	Barrio Ángel Díaz	Honduras de la Sierra	Normal: 29, Intensivo: 13	Comalapa
230821	0	1	0	07/06/2023	12/06/2023	-01,11	2	1	35	35	0	0.00%	0	0	0	0	0	0	0	0	0	0	0	0	0	0	0	0	0	0	Parcela De Ejido Ángel Díaz	Honduras de la Sierra	Normal: 24, Intensivo: 11	Comalapa
230822	0	7	3	08/06/2023	12/06/2023	-01,12	82	10	35	35	0	0.00%	0	0	0	0	0	0	0	0	0	0	0	0	0	0	0	0	0	0	Cafetal Barrio Pinadita	Honduras de la Sierra	Normal: 29, Intensivo: 6	Comalapa
230823	0	28	34	07/06/2023	13/06/2023	-01,12	71	62	18	18	0	0.00%	0	0	0	0	0	0	0	0	0	0	0	0	0	0	0	143	0	0	Barrio Los Cimientos	Honduras de la Sierra	Normal: 17, Intensivo: 1	Comalapa
230824	0	3	4	07/06/2023	12/06/2023	-01,12	61	7	13	13	0	0.00%	0	0	0	0	0	0	0	0	0	0	0	0	0	0	0	0	0	0	Barrio Los Cimientos	Honduras de la Sierra	Normal: 13	Comalapa
230829	2	1	1	09/06/2023	12/06/2023	02,13	70	4	56	56	42	75.00%	6	0	23	0	23	0.07	0	0	0	0	0	0	0	0	0	0	0	0	Barrio Santa Julia	Frontera Comalapa	Normal: 56	Comalapa
230832	0	1	4	06/06/2023	12/06/2023	-01,12	84	5	52	52	0	0.00%	0	0	0	0	0	0	0	0	0	0	0	0	0	0	0	0	0	0	Cafetal Barrio Monte Bello	Honduras de la Sierra	Normal: 37, Intensivo: 15	Comalapa

Programa Operativo de Moscas
Actividades a Entradas de la Plaga 2023

Semana 47 (del 19 al 25 de noviembre de 2023)

Entradas	Especímenes			Fecha		Cuad.	km²	Total Detec.	Trampas						Captura						Total fértiles	Muestreo				Liberación terr. (mill.)	Kg. destruidos	Estaciones cebo	Spinosad mezcla (I)		Ubicación del brote		Tipo de trampeo	Centro de Operaciones
	L	H	M	Revisión/Colecta	Identificación				Inst.	Prog.	Rev.	%Rev.	CE	CF	EM	EH	Total Estériles	MTDe	FM	FH		núm.	kg.	Larvas de C.c.	Lug.				Aérea	Terr.	Lugar	Municipio		
230835	0	3	7	06/06/2023	12/06/2023	-03,14	58	10	17	17	17	100.00%	0	0	0	0	0	0	0	0	0	0	0	0	0	0	0	0	0	0	El Triunfo	Chicomuselo	Normal: 17	Comalapa
230836	0	0	3	07/06/2023	12/06/2023	-02,11	47	3	40	40	0	0.00%	0	0	0	0	0	0	0	0	0	0	0	0	0	0	0	0	0	0	Ejido El Letrero	Honduras de la Sierra	Normal: 36, Intensivo: 4	Comalapa
230837	0	2	1	07/06/2023	12/06/2023	-02,11	58	3	43	43	0	0.00%	0	0	0	0	0	0	0	0	0	0	0	0	0	0	0	0	0	0	Cafetal Barrio Unión Villanueva	Siltepec	Normal: 36, Intensivo: 7	Comalapa
230839	0	1	0	05/06/2023	13/06/2023	-01,11	17	1	54	54	0	0.00%	0	0	0	0	0	0	0	0	0	0	0	0	0	0	0	0	0	0	Barrio Las Nubes	Siltepec	Normal: 25, Intensivo: 29	Comalapa
230845	0	2	0	05/06/2023	12/06/2023	-02,11	45	2	22	22	0	0.00%	0	0	0	0	0	0	0	0	0	0	0	0	0	0	0	0	0	0	Barrio Belisario Domínguez	Honduras de la Sierra	Normal: 22	Comalapa
230846	0	4	7	09/06/2023	12/06/2023	01,10	86	11	29	29	29	100.00%	11	0	24	0	24	0.1	0	0	0	0	0	0	0	0	0	0	0	12.5	Mazapa De Madero	Mazapa De Madero	Normal: 22, Delimitación: 6, Intensivo: 1	Soconusco
230847	0	0	19	09/06/2023	12/06/2023	01,10	95	19	41	41	41	100.00%	14	0	26	0	26	0.08	0	0	0	0	0	0	0	0	0	0	0	0	Mazapa De Madero	Mazapa De Madero	Normal: 22, Delimitación: 18, Intensivo: 1	Soconusco
230851	0	1	5	12/06/2023	13/06/2023	01,09	22	6	71	71	71	100.00%	15	0	24	0	24	0.04	0	0	0	0	0	0	0	0	0	0	0	0	Comedor El Caracol	Motozintla	Normal: 32, Delimitación: 33, Intensivo: 6	Soconusco
230859	0	0	2	12/06/2023	13/06/2023	00,20	79	2	9	9	9	100.00%	0	1	0	0	0	0	1	0	1	1	0.036	0	1	0	0	0	0	0	Tres Lagunas	Comitán de Dominguez	Normal: 9	Comitán
230861	0	2	3	12/06/2023	13/06/2023	03,20	47	5	91	91	90	98.90%	0	6	0	0	0	0	4	6	10	2	0.078	0	1	0	0	0	0	30	Barrio Guadalupe	Las Margaritas	Normal: 35, Delimitación: 11, Intensivo: 45	Comitán
230862	0	12	6	12/06/2023	13/06/2023	05,19	82	18	50	50	50	100.00%	0	5	0	0	0	0	8	7	15	0	0	0	0	0	9	0	0	15	Ejido El Triunfo	La Independencia	Normal: 33, Intensivo: 17	Comitán
230865	0	3	6	12/06/2023	13/06/2023	01,25	2	9	60	60	60	100.00%	54	2	1932	0	1932	4.04	1	1	2	1	0.024	0	1	0	0	215	0	0	Barrio Guadalupe Abasolo	Ocosingo	Normal: 24, Delimitación: 10, Intensivo: 26	Ocosingo
230869	0	5	5	12/06/2023	13/06/2023	05,19	50	10	20	20	20	100.00%	0	3	0	0	0	0	24	1	25	0	0	0	0	0	0	0	0	0	Ranchería Concepción	La Independencia	Normal: 17, Intensivo: 3	Comitán
230870	0	8	42	12/06/2023	13/06/2023	05,19	41	50	10	10	10	100.00%	0	2	0	0	0	0	23	1	24	0	0	0	0	0	0.072000001	0	0	0	Ranchería Samaria	La Independencia	Normal: 10	Comitán
230871	0	7	19	12/06/2023	13/06/2023	05,19	71	26	47	47	47	100.00%	0	9	0	0	0	0	8	7	15	0	0	0	0	0	0	0	0	10	Cafetal del Triunfo	La Independencia	Normal: 30, Intensivo: 17	Comitán
230874	0	9	2	13/06/2023	14/06/2023	01,27	66	5	32	32	32	100.00%	14	0	262	0	262	1.11	0	0	0	0	0	0	0	0	0	0	0	0	Cafetal de San Marcos	Ocosingo	Normal: 10, Delimitación: 14, Intensivo: 8	Ocosingo
230875	0	4	9	12/06/2023	14/06/2023	01,26	72	9	68	68	68	100.00%	61	2	1789	1	1790	3.24	1	1	2	5	0.152	0	1	0	0	0	0	25	Cafetal wayaquil	Ocosingo	Normal: 23, Delimitación: 16, Intensivo: 29	Ocosingo
230878	0	2	0	14/06/2023	14/06/2023	-01,09	23	2	57	57	54	94.74%	19	0	221	0	221	0.61	0	0	0	0	0	0	0	0	0	0	0	0	Parcela De Nuevo Ixtepec	Motozintla	Normal: 50, Intensivo: 7	Soconusco
230880	0	6	15	13/06/2023	14/06/2023	05,18	24	21	50	50	50	100.00%	0	2	0	0	0	0	1	1	2	0	0	0	0	0	10	0	0	0	Ejido El Porvenir Agrarista	La Trinitaria	Normal: 31, Delimitación: 11, Intensivo: 8	Comitán
230881	0	1	9	12/06/2023	14/06/2023	03,18	91	3	51	51	51	100.00%	1	6	1	0	1	0	5	5	10	0	0	0	0	0	0	0	0	0	Barrio Pozo Blanco	La Trinitaria	Normal: 27, Delimitación: 15, Intensivo: 9	Comitán
230890	0	3	1	12/06/2023	14/06/2023	04,19	75	4	17	17	16	94.12%	2	2	2	0	2	0.02	3	0	3	0	0	0	0	0	0	0	0	0	Cafetal del ejido 24 de abril	La Independencia	Normal: 14, Intensivo: 3	Comitán
230892	0	2	2	12/06/2023	14/06/2023	03,19	38	4	26	26	26	100.00%	0	2	0	0	0	0	1	1	2	0	0	0	0	0	30	0	0	10	Buena Vista	La Independencia	Normal: 19, Delimitación: 4, Intensivo: 3	Comitán
230893	0	0	3	14/06/2023	14/06/2023	-04,13	75	3	32	32	30	93.75%	18	0	202	0	202	0.98	0	0	0	0	0	0	0	0	0	0	0	0	Tramo Carretero Finca la Suiza	Montecristo de Guerrero	Normal: 27, Delimitación: 5	Frailesca
230894	3	14	24	14/06/2023	14/06/2023	09,21	20	41	10	10	10	100.00%	0	0	0	0	0	0	0	0	0	0	0	0	0	0	0	0	0	30	Ejido La Fortuna	Las Margaritas	Normal: 4, Intensivo: 6	Comitán
230895	0	6	4	13/06/2023	15/06/2023	00,26	97	10	46	29	26	89.66%	12	1	327	0	327	1.86	1	0	1	6	0.252	0	1	0	0	95	0	30	Centro Corralito	Oxchuc	Normal: 15, Delimitación: 26, Intensivo: 5	Ocosingo
230896	0	5	3	14/06/2023	15/06/2023	02,24	56	8	5	5	5	100.00%	0	0	0	0	0	0	0	0	0	0	0	0	0	0	0	100	0	0	Sakchibalte	Chanal	Normal: 5	Ocosingo
230899	0	1	2	14/06/2023	15/06/2023	-01,09	62	3	116	116	111	95.69%	82	0	1013	1	1014	1.26	0	0	0	0	0	0	0	0	0	0	0	0	Fracción Agua Dulce	Motozintla	Normal: 65, Intensivo: 51	Soconusco
230901	0	0	3	14/06/2023	15/06/2023	05,18	16	3	51	51	51	100.00%	0	1	0	0	0	0	1	0	1	0	0	0	0	0	0	0	0	0	Cafetal del Ejido Porvenir Agrarista	La Independencia	Normal: 31, Delimitación: 13, Intensivo: 7	Comitán
230902	0	2	3	14/06/2023	15/06/2023	05,18	5	5	58	58	58	100.00%	0	2	0	0	0	0	1	1	2	0	0	0	0	0	20	0	0	0	Cafetal del Ejido el Porvenir Agrarista	La Independencia	Normal: 36, Delimitación: 12, Intensivo: 10	Comitán
230904	0	13	7	14/06/2023	15/06/2023	05,17	29	20	17	17	17	100.00%	4	0	34	0	34	0.28	0	0	0	0	0	0	0	0	0	0	0	0	Primero de Mayo	La Trinitaria	Normal: 13, Intensivo: 4	Comitán
230907	0	19	231	13/06/2023	15/06/2023	07,18	54	250	34	34	34	100.00%	0	1	0	0	0	0	1	0	1	0	0	0	0	0	240	0	0	5	Cafetal de San Antonio Buena Vista	La Independencia	Normal: 23, Intensivo: 11	Comitán
230908	0	0	5	12/06/2023	15/06/2023	04,20	15	5	16	16	15	93.75%	0	1	0	0	0	0	1	0	1	0	0	0	0	0	0	0	0	0	Ignacio Zaragoza	Las Margaritas	Normal: 12, Intensivo: 4	Comitán
230910	0	2	8	13/06/2023	15/06/2023	08,19	42	11	19	19	18	100.00%	0	0	0	0	0	0	0	0	0	0	0	0	0	0	0	0	0	0	Cafetal Ranchería Buena Vista	Las Margaritas	Normal: 13, Intensivo: 6	Comitán
230911	0	0	7	14/06/2023	15/06/2023	01,25	21	7	26	21	21	100.00%	15	1	545	0	545	3.34	0	1	1	0	0	0	0	0	0	0	0	0	Maravilla Tibert	Ocosingo	Normal: 11, Delimitación: 9, Intensivo: 6	Ocosingo
230912	0	1	0	14/06/2023	15/06/2023	02,20	57	1	32	32	32	100.00%	1	0	1	0	1	0	0	0	0	0	0	0	0	0	11	0	0	5	Villahermosa Yaluma	Comitán de Dominguez	Normal: 22, Delimitación: 10	Comitán
230913	0	2	2	14/06/2023	15/06/2023	02,20	58	4	32	32	32	100.00%	1	0	1	0	1	0	0	0	0	1	0.056	0	1	0	24	1	0	5	Villahermosa Yaluma	Comitán de Dominguez	Normal: 22, Delimitación: 10	Comitán
230915	0	0	4	14/06/2023	15/06/2023	01,16	21	4	11	11	11	100.00%	0	0	0	0	0	0	0	0	0	0	0	0	0	0	0	0	0	15	Ejido Miramar	Socoltenango	Normal: 10, Delimitación: 1	Comitán
230916	0	6	22	13/06/2023	15/06/2023	07,17	11	29	27	27	27	100.00%	1	0	1	0	1	0.01	0	0	0	0	0	0	0	0	0	0	0	10	Ejido Tziscao	La Trinitaria	Normal: 20, Delimitación: 3, Intensivo: 4	Comitán
230917	0	11	16	14/06/2023	15/06/2023	05,18	74	27	46	46	46	100.00%	0	2	0	0	0	0	1	1	2	0	0	0	0	0	0	0	0	10	Ejido Lázaro Cárdenas	La Trinitaria	Normal: 22, Delimitación: 20, Intensivo: 4	Comitán
230919	0	2	0	15/06/2023	15/06/2023	-05,14	76	2	94	94	90	95.74%	27	0	191	0	191	0.27	0	0	0	1	0.042	0	1	0	0	20	0	0	Finca Montegrande	Ángel Albino Corzo	Normal: 63, Delimitación: 31	Frailesca
230921	0	4	10	15/06/2023	16/06/2023	-03,13	3	14	88	88	88	100.00%	23	0	165	0	165	0.26	0	0	0	0	0	0	0	0	1.5	103	0	40	Terreno de Rancho Bonito	Montecristo de Guerrero	Normal: 59, Delimitación: 29	Frailesca
230924	0	1	3	15/06/2023	16/06/2023	03,27	18	4	54	51	51	100.00%	0	1	0	0	0	0	0	1	1	0	0	0	0	0	35	26	0	70	Ranchería Guadalupe Pojcol	Chilón	Normal: 13, Delimitación: 41	Ocosingo
230927	0	5	6	15/06/2023	16/06/2023	02,19	31	11	89	89	88	98.88%	8	3	18	0	18	0.03	0	3	3	1	0.236	0	1	0	0	0	0	0	Barrio Candelaria	Comitán de Dominguez	Normal: 48, Delimitación: 1, Intensivo: 40	Comitán
230928	0	1	1	15/06/2023	16/06/2023	04,22	92	2	28	28	26	92.86%	0	0	0	0	0	0	0	0	0	0	0	0	0	0	0	0	0	10	Ejido Rafael Ramírez	Las Margaritas	Normal: 9, Delimitación: 16, Intensivo: 3	Comitán
230929	0	0	5	14/06/2023	16/06/2023	04,17	62	5	22	22	22	100.00%	0	0	0	0	0	0	0	0	0	0	0	0	0	0	3	0	0	5	Guadalupe el Zapote	La Trinitaria	Normal: 19, Delimitación: 3	Comitán
230930	0	6	5	15/06/2023	16/06/2023	04,17	88	11	23	23	23	100.00%	0	0	0	0	0	0	0	0	0	0	0	0	0	0	5	0	0	5	Ejido Ángel Alvino Corzo	La Trinitaria	Normal: 15, Intensivo: 8	Comitán
230934	0	2	3	13/06/2023	16/06/2023	00,11	33	5	61	61	0	0.00%	0	0	0	0	0	0	0	0	0	0	0	0	0	0	0	0	0	0	Vega Del Rosario	Siltepec	Normal: 41, Intensivo: 20	Comalapa
230936	0	5	5	13/06/2023	16/06/2023	00,11	32	10	56	56	0	0.00%	0	0	0	0	0	0	0	0	0	0	0	0	0	0	0	0	0	0	Parcela Barrio Toquiancito	Siltepec	Normal: 35, Intensivo: 21	Comalapa
230937	0	7	3	13/06/2023	16/06/2023	00,11	2	10	60	60	0	0.00%	0	0	0	0	0	0	0	0	0	0	0	0	0	0	0	0	0	0	Barrio Veracruz	Siltepec	Normal: 46, Intensivo: 14	Comalapa
230941	0	1	15	15/06/2023	16/06/2023	06,17	24	16	24	24	24	100.00%	0	2	0	0	0	0	2	1	3	0	0	0	0	0	0	0	0	0	Rosario Tierra Blanca	La Trinitaria	Normal: 24	Comitán
230942	0	5	28	15/06/2023	16/06/2023	06,18	81	33	35	35	35	100.00%	0	0	0	0	0	0	0	0	0	0	0	0	0	0	0	0	0	0	Ejido San Lorenzo	La Trinitaria	Normal: 25, Intensivo: 10	Comitán
230945	0	2	2	16/06/2023	16/06/2023	02,19	16	4	31	31	31	100.00%	2	0	5	0	5	0.02	0	0	0	2	0.164	0	2	0	0	0	0	0	Cash	Comitán de Dominguez	Normal: 24, Intensivo: 7	Comitán
230950	0	3	7	12/06/2023	16/06/2023	02,12	98	10	40	40	35	87.50%	15	0	181	0	181	0.66	0	0	0	1	0.51	0	1	0	11	0	0	0	Cafetal Del 20 De Noviembre	Amatenango de la Frontera	Normal: 40	Comalapa
230951	0	0	2	13/06/2023	16/06/2023	-01,11	54	2	27	27	0	0.00%	0	0	0	0	0	0	0	0	0	0	0	0	0	0	0	0	0	0	Cafetal Barrio Tulipanes 2	Siltepec	Normal: 25, Intensivo: 2	Comalapa

Programa Operativo de Moscas
Actividades a Entradas de la Plaga 2023

Semana 47 (del 19 al 25 de noviembre de 2023)

Entradas	Especímenes			Fecha		Cuad.	km^2	Total Detec.	Trampas						Captura						Total fértiles	Muestreo				Liberación terr. (mill.)	Kg. destruidos	Estaciones cebo	Spinosad mezcla (I)		Ubicación del brote		Tipo de trampeo	Centro de Operaciones
	L	H	M	Revisión/Colecta	Identificación				Inst.	Prog.	Rev.	%Rev.	CE	CF	EM	EH	Total Estériles	MTDe	FM	FH		núm.	kg.	Larvas de C.c.	Lug.				Aérea	Terr.	Lugar	Municipio		
230953	1	10	16	16/06/2023	16/06/2023	-05,14	55	26	94	94	90	95.74%	23	0	112	0	112	0.16	0	0	0	0	0	0	0	0	0	260	0	75	Camino a la Parcela	Ángel Albino Corzo	Normal: 62, Delimitación: 32	Frailesca
230954	2	2	1	16/06/2023	16/06/2023	-03,12	32	5	56	56	55	98.21%	23	0	179	0	179	0.44	0	0	0	0	0	0	0	0	7	158	0	0	Concepción Pinada	Capitán Luis Ángel Vidal	Normal: 32, Delimitación: 24	Frailesca
230955	0	2	6	15/06/2023	16/06/2023	01,09	0	8	97	97	97	100.00%	15	0	25	0	25	0.03	0	0	0	0	0	0	0	0	0	0	0	0	Barrio Monterio	Motozintla	Normal: 39, Delimitación: 46, Intensivo: 12	Soconusco
230956	0	2	2	12/06/2023	16/06/2023	00,09	72	4	81	81	77	95.06%	27	0	218	0	218	0.38	0	0	0	0	0	0	0	0	0	0	0	0	Parcela Barrio Pacayalito	Motozintla	Normal: 70, Delimitación: 3, Intensivo: 8	Soconusco
230957	0	2	2	13/06/2023	16/06/2023	00,08	25	4	68	68	68	100.00%	22	1	154	0	154	0.31	0	1	1	0	0	0	0	0	0	0	0	0	Progreso	Motozintla	Normal: 56, Intensivo: 12	Soconusco
230959	0	3	1	14/06/2023	16/06/2023	-01,08	79	4	60	60	56	93.33%	31	1	232	0	232	0.55	0	1	1	0	0	0	0	0	0	0	0	50	Parcela Barrio Miramar	Motozintla	Normal: 57, Intensivo: 3	Soconusco
230961	0	2	2	14/06/2023	16/06/2023	02,12	88	4	42	42	40	95.24%	15	0	158	0	158	0.51	0	0	0	0	0	0	0	0	0	0	0	0	Ejido 20 De Noviembre	Amatenango de la Frontera	Normal: 42	Comalapa
230962	0	5	7	14/06/2023	16/06/2023	03,12	91	12	49	49	49	100.00%	25	0	138	0	138	0.38	0	0	0	2	0.74	0	1	0	0	0	0	0	Piedra Ancha	Amatenango de la Frontera	Normal: 49	Comalapa
230963	0	2	3	12/06/2023	16/06/2023	03,12	42	5	62	62	62	100.00%	11	1	18	0	18	0.04	0	1	1	0	0	0	0	0	0	0	0	0	Caulotal	Amatenango de la Frontera	Normal: 62	Comalapa
230964	0	12	2	12/06/2023	16/06/2023	02,11	70	14	7	7	0	0.00%	0	0	0	0	0	0	0	0	0	0	0	0	0	0	0	0	0	0	Barrio Creston del Gallo	Bejucal De Ocampo	Normal: 7	Comalapa
230966	0	17	9	12/06/2023	16/06/2023	03,12	62	26	65	65	65	100.00%	11	1	48	0	48	0.1	0	1	1	0	0	0	0	0	0	0	0	0	Barrio Altamirano	Amatenango de la Frontera	Normal: 65	Comalapa
230969	0	0	4	14/06/2023	16/06/2023	01,11	1	4	20	20	5	25.00%	0	0	0	0	0	0	0	0	0	0	0	0	0	0	0	0	0	0	Cafetal De Bella Vista	La Grandeza	Normal: 20	Comalapa
230974	0	2	0	14/06/2023	19/06/2023	00,10	58	2	1	1	1	100.00%	0	0	0	0	0	0	0	0	0	0	0	0	0	0	0	0	0	0	Barrio Aguacatales	El Porvenir	Normal: 1	Comalapa
230979	0	3	7	13/06/2023	19/06/2023	02,13	40	10	37	37	37	100.00%	0	0	0	0	0	0	0	0	0	0	0	0	0	0	0	0	0	0	La Sabinada	Frontera Comalapa	Normal: 35, Delimitación: 2	Comalapa
230984	0	3	0	13/06/2023	19/06/2023	02,13	81	3	61	61	38	62.30%	7	0	24	0	24	0.08	0	0	0	0	0	0	0	0	0	0	0	0	Barrio San Pedro	Frontera Comalapa	Normal: 61	Comalapa
230985	0	6	8	13/06/2023	19/06/2023	-03,14	78	14	10	10	10	100.00%	0	0	0	0	0	0	0	0	0	0	0	0	0	0	0	0	0	0	Parcela Del Ejido Unión Buena Vista	Chicomuselo	Normal: 10	Comalapa
230986	0	0	3	13/06/2023	19/06/2023	-03,14	77	3	17	17	17	100.00%	0	0	0	0	0	0	0	0	0	0	0	0	0	0	0	0	0	0	Ranchería Nueva Linda	Chicomuselo	Normal: 13, Delimitación: 4	Comalapa
230987	0	1	2	15/06/2023	19/06/2023	02,11	6	3	42	42	18	42.86%	7	0	138	0	138	0.96	0	0	0	0	0	0	0	0	0	0	0	0	Cafetal de 20 de Noviembre	Amatenango de la Frontera	Normal: 42	Comalapa
230990	0	12	16	13/06/2023	19/06/2023	02,11	63	27	16	16	0	0.00%	0	0	0	0	0	0	0	0	0	0	0	0	0	0	0	0	0	0	Barrio Caballete	Bejucal De Ocampo	Normal: 16	Comalapa
230996	0	1	18	15/06/2023	19/06/2023	01,14	89	17	27	27	20	74.07%	0	0	0	0	0	0	0	0	0	0	0	0	0	0	0	96	0	0	Ejido El Paraí-so	Frontera Comalapa	Normal: 21, Delimitación: 4, Intensivo: 2	Comalapa
230997	0	3	4	16/06/2023	19/06/2023	02,12	50	7	33	33	8	24.24%	1	0	2	0	2	0.03	0	0	0	0	0	0	0	0	0	0	0	0	Barrio Chemic	Bella Vista	Normal: 33	Comalapa
230998	1	2	5	16/06/2023	19/06/2023	01,13	68	8	37	37	37	100.00%	6	0	24	0	24	0.08	0	0	0	0	0	0	0	0	0	0	0	0	Barrio Las Delicias	Frontera Comalapa	Normal: 36, Delimitación: 1	Comalapa
231003	0	3	0	14/06/2023	19/06/2023	00,10	57	3	1	1	1	100.00%	0	0	0	0	0	0	0	0	0	0	0	0	0	0	0	0	0	0	Cafetal Barrio Jorge De La Vega Dominguez	El Porvenir	Normal: 1	Comalapa
231005	0	0	3	15/06/2023	19/06/2023	-01,12	62	3	17	17	0	0.00%	0	0	0	0	0	0	0	0	0	0	0	0	0	0	0	0	0	0	Cafetal Barrio Limon	Honduras de la Sierra	Normal: 16, Intensivo: 1	Comalapa
231007	0	2	1	12/06/2023	19/06/2023	-02,11	49	3	32	32	0	0.00%	0	0	0	0	0	0	0	0	0	0	0	0	0	0	0	0	0	0	Barrio Villaflores	Honduras de la Sierra	Normal: 27, Intensivo: 5	Comalapa
231008	0	6	1	15/06/2023	19/06/2023	03,12	56	7	27	27	27	100.00%	9	1	50	0	50	0.26	0	1	1	0	0	0	0	0	0	0	0	0	Poblado Providencia	Amatenango de la Frontera	Normal: 27	Comalapa
231013	0	4	5	19/06/2023	19/06/2023	03,20	57	9	106	106	104	98.11%	0	7	0	0	0	0	5	6	11	0	0	0	0	0	0	0	0	0	Las Margaritas	Las Margaritas	Normal: 39, Delimitación: 10, Intensivo: 57	Comitán
231019	0	3	0	19/06/2023	20/06/2023	03,17	78	3	26	26	24	92.31%	0	0	0	0	0	0	0	0	0	0	0	0	0	0	0	0	0	0	Parcela del Ejido Chihuahua	La Trinitaria	Normal: 20, Delimitación: 4, Intensivo: 2	Comitán
231022	0	10	9	19/06/2023	20/06/2023	02,25	32	19	54	54	48	88.89%	15	1	41	0	41	0.11	1	0	1	0	0	0	0	0	0	0	0	0	Ranchería La Piedra	Ocosingo	Normal: 31, Intensivo: 23	Ocosingo
231023	0	4	5	19/06/2023	20/06/2023	00,26	89	9	51	34	32	94.12%	18	2	481	0	481	2.14	2	0	2	3	0.178	0	1	0	0	0	0	30	Nich Centro Corralito	Oxchuc	Normal: 19, Delimitación: 26, Intensivo: 6	Ocosingo
231028	0	0	1	19/06/2023	20/06/2023	01,09	61	1	3	3	3	100.00%	0	0	0	0	0	0	0	0	0	0	0	0	0	0	0	0	0	0	Barrio Allende	Motozintla	Normal: 3	Soconusco
231029	0	1	0	19/06/2023	20/06/2023	00,09	48	1	96	96	92	95.83%	10	0	50	0	50	0.07	0	0	0	0	0	0	0	0	0	0	0	0	Buenos Aires	Motozintla	Normal: 22, Delimitación: 47, Intensivo: 27	Soconusco
231030	17	0	5	20/06/2023	21/06/2023	-01,09	64	22	95	95	90	94.74%	61	0	802	1	803	1.15	0	0	0	0	0	0	0	0	0	0	0	0	Propiedad Palo Marillo	Motozintla	Normal: 58, Intensivo: 37	Soconusco
231031	0	1	1	19/06/2023	21/06/2023	00,08	7	2	65	65	64	98.46%	12	0	68	0	68	0.15	0	0	0	0	0	0	0	0	0	0	0	0	Etzumu	Motozintla	Normal: 49, Intensivo: 16	Soconusco
231036	0	0	2	19/06/2023	20/06/2023	03,26	99	2	69	69	69	100.00%	0	0	0	0	0	0	0	0	0	0	0	0	0	0	0	0	0	0	Ejido Guadalupe Chactajal	Ocosingo	Normal: 21, Intensivo: 48	Ocosingo
231038	0	7	19	19/06/2023	21/06/2023	01,26	52	26	30	30	30	100.00%	26	0	532	1	533	2.16	0	0	0	0	0	0	0	0	0	0	0	75	Cafetal de Shishintontick	Ocosingo	Normal: 11, Delimitación: 8, Intensivo: 11	Ocosingo
231042	0	6	6	20/06/2023	21/06/2023	01,27	63	12	80	80	80	100.00%	54	0	579	0	579	0.94	0	0	0	0	0	0	0	0	0	0	0	0	Cafetal del Ejido Lucumilja	Ocosingo	Normal: 22, Delimitación: 19, Intensivo: 39	Ocosingo
231044	0	4	3	20/06/2023	21/06/2023	03,20	67	7	96	96	94	97.92%	0	7	0	0	0	0	5	6	11	1	0.02	0	1	0	0	0	0	0	Barrio Sacsalum	Las Margaritas	Normal: 35, Delimitación: 6, Intensivo: 55	Comitán
231046	0	8	4	20/06/2023	21/06/2023	-03,13	17	12	63	63	63	100.00%	4	0	9	0	9	0.02	0	0	0	0	0	0	0	0	19	67	0	0	Camino a Miguel Alemán	Ángel Albino Corzo	Normal: 44, Delimitación: 19	Frailesca
231049	5	34	40	20/06/2023	20/06/2023	-06,14	37	79	49	49	48	97.96%	13	1	165	0	165	0.49	0	1	1	0	0	0	0	0	26	296	0	150	Camino a Ranchería Santa Fé	La Concordia	Normal: 35, Delimitación: 14	Frailesca
231052	0	2	1	20/06/2023	21/06/2023	-04,14	50	3	55	55	51	92.73%	17	0	246	0	246	0.62	0	0	0	1	0.046	0	1	0	0	54	0	0	Tramo Carretero a Finca Monteverde	Ángel Albino Corzo	Normal: 42, Delimitación: 13	Frailesca
231058	0	35	21	20/06/2023	22/06/2023	01,09	1	56	88	88	88	100.00%	12	0	20	0	20	0.03	0	0	0	0	0	0	0	0	0	0	0	25	Barrio Unión Juárez I	Motozintla	Normal: 39, Delimitación: 39, Intensivo: 10	Soconusco
231059	0	5	0	20/06/2023	22/06/2023	-01,09	53	5	99	99	95	95.96%	65	0	804	1	805	1.14	0	0	0	1	0.034	0	1	0	0	0	0	50	Parcela De Madero	Motozintla	Normal: 60, Intensivo: 39	Soconusco
231060	0	2	0	19/06/2023	22/06/2023	00,09	52	2	91	91	90	98.90%	20	0	254	0	254	0.39	0	0	0	0	0	0	0	0	0	0	0	0	Tolimán	Motozintla	Normal: 69, Delimitación: 3, Intensivo: 19	Soconusco
231061	0	2	2	20/06/2023	22/06/2023	00,09	55	4	123	123	120	97.56%	8	0	9	0	9	0.01	0	0	0	0	0	0	0	0	0	0	0	0	Rosario	Motozintla	Normal: 49, Delimitación: 18, Intensivo: 56	Soconusco
231062	0	2	5	21/06/2023	22/06/2023	-01,09	66	7	73	73	68	93.15%	29	0	192	1	193	0.33	0	0	0	0	0	0	0	0	0	0	0	0	El Pozolero	Motozintla	Normal: 52, Intensivo: 21	Soconusco
231064	0	7	18	20/06/2023	22/06/2023	01,26	74	26	109	109	109	100.00%	96	2	3471	2	3473	4.04	1	1	2	0	0	0	0	0	0	0	0	50	Cafetal de Abasolo	Ocosingo	Normal: 30, Delimitación: 39, Intensivo: 40	Ocosingo
231065	0	1	1	19/06/2023	21/06/2023	-05,12	9	2	59	59	59	100.00%	17	0	118	0	118	0.31	0	0	0	0	0	0	0	0	0	111	0	0	Tramo Carretero Río Negro	Montecristo de Guerrero	Normal: 41, Delimitación: 9	Frailesca
231068	0	2	0	21/06/2023	22/06/2023	-04,12	8	2	33	33	30	90.91%	10	0	277	0	277	1.38	0	0	0	0	0	0	0	0	0	64	0	0	Tramo Carretero a Laguna del Cofre	Montecristo de Guerrero	Normal: 23, Delimitación: 10	Frailesca
231069	0	14	6	21/06/2023	22/06/2023	04,17	77	20	24	24	24	100.00%	0	0	0	0	0	0	0	0	0	0	0	0	0	0	2	0	0	0	Ejido Ángel Alvino Corzo	La Trinitaria	Normal: 16, Intensivo: 8	Comitán
231070	0	11	13	21/06/2023	22/06/2023	04,22	90	24	20	20	20	100.00%	0	0	0	0	0	0	0	0	0	0	0	0	0	0	56	0	0	40	Mexiquito	Las Margaritas	Normal: 6, Delimitación: 11, Intensivo: 3	Comitán
231071	0	17	17	21/06/2023	22/06/2023	05,17	65	34	12	12	12	100.00%	0	2	0	0	0	0	1	3	4	1	0.132	0	1	0	0	30	0	0	Ejido Morelos	La Trinitaria	Normal: 10, Delimitación: 1, Intensivo: 1	Comitán
231072	0	3	2	21/06/2023	22/06/2023	05,18	82	5	58	58	58	100.00%	1	8	1	0	1	0	11	9	20	0	0	0	0	0	0	0	0	0	El Progreso	La Trinitaria	Normal: 29, Delimitación: 19, Intensivo: 10	Comitán
231073	0	0	9	20/06/2023	22/06/2023	07,19	31	9	0	0	0	0%	0	0			0	0			0	0	0	0	0	0	0	0	0	0	Tc a San Jacinto	La Independencia		Comitán

Programa Operativo de Moscas
Actividades a Entradas de la Plaga 2023

Semana 47 (del 19 al 25 de noviembre de 2023)

Entradas	Especímenes			Fecha		Cuad.	km²	Total Detec.	Trampas						Captura						Total fértiles	Muestreo				Liberación terr. (mill.)	Kg. destruidos	Estaciones cebo	Spinosad mezcla (I)		Ubicación del brote		Tipo de trampeo	Centro de Operaciones
	L	H	M	Revisión/Colecta	Identificación				Inst.	Prog.	Rev.	%Rev.	CE	CF	EM	EH	Total Estériles	MTDe	FM	FH		núm.	kg.	Larvas de C.c.	Lug.				Aérea	Terr.	Lugar	Municipio		
231074	0	9	22	21/06/2023	22/06/2023	07,18	34	31	30	30	30	100.00%	0	1	0	0	0	0	1	0	1	0	0	0	0	0	0	0	0	0	Cafetal de San Antonio Buena Vista	La Independencia	Normal: 19, Intensivo: 11	Comitán
231075	0	2	4	21/06/2023	22/06/2023	06,17	15	6	30	30	30	100.00%	0	2	0	0	0	0	2	1	3	0	0	0	0	0	0	0	0	0	Rancheria Santiago el Vertice	La Trinitaria	Normal: 28, Intensivo: 2	Comitán
231076	0	7	0	21/06/2023	22/06/2023	07,18	91	7	22	22	22	100.00%	1	0	1	0	1	0.01	0	0	0	0	0	0	0	0	0	0	0	5	Cafetal del Ejido Tziscao	La Trinitaria	Normal: 16, Delimitación: 2, Intensivo: 4	Comitán
231077	0	3	2	20/06/2023	22/06/2023	01,26	9	5	40	40	39	97.50%	19	0	171	0	171	0.6	0	0	0	1	0.02	0	1	0	34	0	0	20	Nazaret	Ocosingo	Normal: 21, Delimitación: 1, Intensivo: 18	Ocosingo
231080	8	1	5	19/06/2023	22/06/2023	03,19	33	14	42	42	42	100.00%	0	5	0	0	0	0	4	3	7	0	0	0	0	0	80	27	0	20	Barrio 5 de Mayo	La Independencia	Normal: 25, Delimitación: 5, Intensivo: 12	Comitán
231081	1	3	6	22/06/2023	22/06/2023	05,19	29	10	36	36	36	100.00%	0	5	0	0	0	0	8	3	11	0	0	0	0	0	0	2	0	0	Santa Elena	Las Margaritas	Normal: 6, Delimitación: 28, Intensivo: 2	Comitán
231082	4	10	50	22/06/2023	22/06/2023	06,19	20	64	37	37	37	100.00%	0	5	0	0	0	0	8	3	11	0	0	0	0	0	0	58	0	0	Santa Elena	Las Margaritas	Normal: 7, Delimitación: 28, Intensivo: 2	Comitán
231083	3	123	304	22/06/2023	22/06/2023	06,19	30	430	36	36	36	100.00%	0	5	0	0	0	0	8	3	11	0	0	0	0	0	0	68	0	0	Santa Elena	Las Margaritas	Normal: 6, Delimitación: 28, Intensivo: 2	Comitán
231084	0	4	1	21/06/2023	22/06/2023	02,27	90	5	38	38	37	97.37%	13	0	143	0	143	0.51	0	0	0	0	0	0	0	0	0	0	0	30	Parcela de Ejido Nasaret	Ocosingo	Normal: 23, Delimitación: 1, Intensivo: 14	Ocosingo
231085	0	5	4	20/06/2023	22/06/2023	01,26	82	9	82	82	82	100.00%	73	2	2435	1	2436	3.67	1	1	2	1	0.028	0	1	0	0	0	0	0	Cafetal de la Ranchería Tepeyac	Ocosingo	Normal: 30, Delimitación: 18, Intensivo: 34	Ocosingo
231087	5	8	4	22/06/2023	22/06/2023	-01,09	97	17	56	56	54	96.43%	34	0	267	0	267	0.57	0	0	0	0	0	0	0	0	0	0	0	0	Parcela Finca Eden	Motozintla	Normal: 50, Intensivo: 6	Soconusco
231088	0	3	0	20/06/2023	22/06/2023	-01,07	18	3	54	54	50	92.59%	27	1	210	0	210	0.57	0	1	1	0	0	0	0	0	0	0	0	0	Ejido San Cristobal	Tuzantán	Normal: 50, Intensivo: 4	Soconusco
231092	0	2	2	21/06/2023	22/06/2023	-03,13	96	4	29	29	28	96.55%	9	0	96	0	96	0.45	0	0	0	4	1.192	0	1	0	13	16	0	0	Zanahorial	Ángel Albino Corzo	Normal: 24, Delimitación: 5	Frailesca
231094	0	1	4	20/06/2023	22/06/2023	01,26	47	5	67	67	67	100.00%	54	1	916	1	917	1.85	1	0	1	12	0.348	0	1	0	0	0	0	30	Ejido Congregacion Virginia	Ocosingo	Normal: 26, Delimitación: 15, Intensivo: 26	Ocosingo
231095	0	2	0	21/06/2023	22/06/2023	00,25	19	2	43	31	28	90.32%	13	2	400	0	400	2.03	2	0	2	0	0	0	0	0	0	0	0	0	Parcela del centro corralito	Oxchuc	Normal: 18, Delimitación: 20, Intensivo: 5	Ocosingo
231098	12	1	5	20/06/2023	22/06/2023	00,08	90	18	95	95	90	94.74%	41	1	321	0	321	0.47	0	1	1	0	0	0	0	0	0	0	0	0	Terrenos San Cristobal	Tuzantán	Normal: 68, Intensivo: 27	Soconusco
231100	0	0	1	20/06/2023	22/06/2023	-01,09	25	1	39	39	35	89.74%	4	0	35	0	35	0.18	0	0	0	0	0	0	0	0	0	0	0	0	Terreno De San José Ixtepec	Motozintla	Normal: 38, Intensivo: 1	Soconusco
231101	6	2	1	22/06/2023	22/06/2023	-01,09	41	9	96	96	95	98.96%	70	0	851	0	851	1.22	0	0	0	0	0	0	0	0	0	0	0	0	Parcela De Francisco I. Madero	Motozintla	Normal: 65, Intensivo: 31	Soconusco
231106	0	2	1	22/06/2023	23/06/2023	-05,13	28	3	51	51	51	100.00%	21	0	206	0	206	0.5	0	0	0	0	0	0	0	0	0	40	0	0	Tramo Carretero Rancheria San Antonio a Nueva Colombia	Ángel Albino Corzo	Normal: 26, Delimitación: 25	Frailesca
231111	0	1	5	22/06/2023	23/06/2023	02,23	98	6	51	51	51	100.00%	0	2	0	0	0	0	2	1	3	0	0	0	0	0	0	0	0	0	El Santuario	Las Margaritas	Normal: 25, Delimitación: 23, Intensivo: 3	Comitán
231112	0	22	66	22/06/2023	23/06/2023	02,23	99	88	58	58	58	100.00%	0	2	0	0	0	0	2	1	3	0	0	0	0	0	0	0	0	0	El Santuario	Las Margaritas	Normal: 30, Delimitación: 25, Intensivo: 3	Comitán
231113	0	9	8	22/06/2023	23/06/2023	02,22	54	17	4	4	4	100.00%	0	2	0	0	0	0	2	2	4	1	0.054	0	1	0	0	0	0	0	Anexo Morelia	Las Margaritas	Normal: 4	Comitán
231116	0	9	4	20/06/2023	23/06/2023	02,11	52	12	23	23	0	0.00%	0	0	0	0	0	0	0	0	0	0	0	0	0	0	0	0	0	0	Cafetal Del Barrio Palmar	Bejucal De Ocampo	Normal: 23	Comalapa
231119	0	1	4	20/06/2023	22/06/2023	02,11	18	5	54	54	33	61.11%	17	0	202	0	202	0.77	0	0	0	0	0	0	0	0	0	0	0	0	Cafetal Del 20 De Noviembre	Amatenango de la Frontera	Normal: 54	Comalapa
231126	0	16	3	19/06/2023	22/06/2023	02,12	2	19	59	59	30	50.85%	9	0	28	0	28	0.11	0	0	0	0	0	0	0	0	0	31	0	0	Barrio Nuevo Amanecer	Frontera Comalapa	Normal: 59	Comalapa
231127	0	9	5	19/06/2023	22/06/2023	00,11	55	14	31	31	0	0.00%	0	0	0	0	0	0	0	0	0	0	0	0	0	0	0	107	0	0	Barrio 12 de Abril	Siltepec	Normal: 23, Intensivo: 8	Comalapa
231131	29	4	3	20/06/2023	23/06/2023	02,13	67	36	34	34	32	94.12%	4	0	4	0	4	0.02	0	0	0	0	0	0	0	0	0	0	0	0	Parcela El Portal	Frontera Comalapa	Normal: 34	Comalapa
231132	0	1	0	20/06/2023	23/06/2023	01,12	83	1	38	38	32	84.21%	11	3	43	0	43	0.19	2	1	3	0	0	0	0	0	0	0	0	0	Colonia La Laguna	Bella Vista	Normal: 36, Intensivo: 2	Comalapa
231135	0	0	3	23/06/2023	23/06/2023	03,19	94	3	7	7	7	100.00%	0	1	0	0	0	0	0	1	1	0	0	0	0	0	0	0	0	0	El Prado	Comitán de Dominguez	Normal: 7	Comitán
231136	0	2	1	23/06/2023	23/06/2023	04,18	80	3	11	11	11	100.00%	0	0	0	0	0	0	0	0	0	0	0	0	0	0	0	0	0	0	San Diego	La Trinitaria	Normal: 8, Delimitación: 3	Comitán
231138	2	2	0	23/06/2023	23/06/2023	03,27	19	4	55	52	52	100.00%	0	1	0	0	0	0	0	1	1	4	0.502	0	1	0	0	0	0	0	Pojcol Chiquinival	Chilón	Normal: 13, Delimitación: 42	Ocosingo
231141	0	0	1	20/06/2023	23/06/2023	01,11	6	1	17	17	2	11.76%	0	0	0	0	0	0	0	0	0	0	0	0	0	0	0	0	0	0	Barrio Los Lagos	Bella Vista	Normal: 17	Comalapa
231142	0	3	2	20/06/2023	23/06/2023	-02,11	5	5	43	43	0	0.00%	0	0	0	0	0	0	0	0	0	0	0	0	0	0	0	0	0	0	La Chalunada	Honduras de la Sierra	Normal: 26, Intensivo: 17	Comalapa
231143	0	3	2	20/06/2023	23/06/2023	-02,11	6	5	39	39	0	0.00%	0	0	0	0	0	0	0	0	0	0	0	0	0	0	0	0	0	0	El Zapotal	Honduras de la Sierra	Normal: 22, Intensivo: 17	Comalapa
231144	0	0	2	23/06/2023	23/06/2023	01,28	62	2	68	68	68	100.00%	52	0	1384	1	1385	2.72	0	0	0	0	0	0	0	0	0	114	0	0	Cafetal de Gololton	Chilón	Normal: 33, Delimitación: 1, Intensivo: 34	Ocosingo
231145	0	3	4	21/06/2023	23/06/2023	03,12	36	7	43	43	43	100.00%	11	1	42	0	42	0.14	0	1	1	0	0	0	0	0	0	0	0	0	Cafetal De Vueltamina	Amatenango de la Frontera	Normal: 43	Comalapa
231147	0	0	1	21/06/2023	23/06/2023	01,11	12	1	12	12	2	16.67%	0	0	0	0	0	0	0	0	0	0	0	0	0	0	0	0	0	0	Barrio Miramar	La Grandeza	Normal: 12	Comalapa
231148	0	2	2	20/06/2023	23/06/2023	-02,12	75	4	44	44	0	0.00%	0	0	0	0	0	0	0	0	0	0	0	0	0	0	0	0	0	0	Cafetal Barrio Soledad	Honduras de la Sierra	Normal: 24, Intensivo: 20	Comalapa
231149	0	0	5	20/06/2023	23/06/2023	-03,14	48	5	18	18	17	94.44%	0	0	0	0	0	0	0	0	0	0	0	0	0	0	0	0	0	0	Ejido Union Buena Vista	Chicomuselo	Normal: 18	Comalapa
231150	0	0	1	21/06/2023	23/06/2023	00,13	97	1	19	19	15	78.95%	0	0	0	0	0	0	0	0	0	0	0	0	0	0	0	0	0	0	La Hacienda	Bella Vista	Normal: 19	Comalapa
231153	0	2	1	23/06/2023	23/06/2023	-03,13	76	3	33	33	32	96.97%	9	0	104	0	104	0.44	0	0	0	0	0	0	0	0	0	0	0	0	Ejido Nueva Independencia	Ángel Albino Corzo	Normal: 30, Delimitación: 3	Frailesca
231154	0	5	4	23/06/2023	23/06/2023	-05,15	95	9	42	42	42	100.00%	8	0	35	0	35	0.12	0	0	0	0	0	0	0	0	0	0	0	0	Ejido Queretaro	Ángel Albino Corzo	Normal: 21, Delimitación: 21	Frailesca
231155	0	2	1	22/06/2023	23/06/2023	-03,13	77	3	52	52	51	98.08%	22	0	474	0	474	1.26	0	0	0	0	0	0	0	0	0	68	0	0	Camino a Delicias	Ángel Albino Corzo	Normal: 42, Delimitación: 10	Frailesca
231160	0	2	1	22/06/2023	23/06/2023	00,09	92	3	66	66	63	95.45%	29	0	269	0	269	0.58	0	0	0	0	0	0	0	0	0	0	0	0	Parcela Sinaltepec	Motozintla	Normal: 62, Delimitación: 1, Intensivo: 3	Soconusco
231164	0	2	2	21/06/2023	23/06/2023	00,09	81	4	69	69	65	94.20%	24	0	393	0	393	0.8	0	0	0	0	0	0	0	0	0	0	0	0	Parcela Ejido La Union	Motozintla	Normal: 65, Delimitación: 3, Intensivo: 1	Soconusco
231165	0	11	16	21/06/2023	26/06/2023	02,11	37	27	34	34	4	11.76%	1	0	2	0	2	0.06	0	0	0	0	0	0	0	0	0	101	0	0	Cafetal De Miguel Hidalgo	Amatenango de la Frontera	Normal: 34	Comalapa
231166	0	2	2	19/06/2023	26/06/2023	-01,11	14	4	40	40	0	0.00%	0	0	0	0	0	0	0	0	0	0	0	0	0	0	0	0	0	0	Barrio Cruz Grande	Honduras de la Sierra	Normal: 25, Intensivo: 15	Comalapa
231168	0	0	1	21/06/2023	23/06/2023	01,12	52	1	39	39	39	100.00%	14	3	139	0	139	0.49	2	1	3	0	0	0	0	0	0	0	0	0	El Guachipilin	Bella Vista	Normal: 35, Intensivo: 4	Comalapa
231169	0	1	1	20/06/2023	23/06/2023	00,11	23	2	68	68	0	0.00%	0	0	0	0	0	0	0	0	0	0	0	0	0	0	0	0	0	0	Parcela De Barrio Los Cipreses	Siltepec	Normal: 46, Intensivo: 22	Comalapa
231170	0	1	0	21/06/2023	23/06/2023	01,11	89	1	6	6	0	0.00%	0	0	0	0	0	0	0	0	0	0	0	0	0	0	0	0	0	0	Barrio Ojo de Agua Grande	Bejucal De Ocampo	Normal: 6	Comalapa
231171	0	2	1	21/06/2023	23/06/2023	01,12	81	3	35	35	27	77.14%	8	2	23	0	23	0.12	1	1	2	0	0	0	0	0	0	0	0	0	Cafetal De Bella Vista	Bella Vista	Normal: 31, Intensivo: 4	Comalapa
231172	0	1	0	22/06/2023	26/06/2023	01,11	49	1	21	21	0	0.00%	0	0	0	0	0	0	0	0	0	0	0	0	0	0	0	0	0	0	Barrio Montaña	Bejucal De Ocampo	Normal: 21	Comalapa
231173	0	1	0	22/06/2023	26/06/2023	02,11	61	1	14	14	0	0.00%	0	0	0	0	0	0	0	0	0	0	0	0	0	0	0	0	0	0	Barrio El Molino	Bejucal De Ocampo	Normal: 14	Comalapa
231174	0	2	3	21/06/2023	26/06/2023	01,09	7	5	20	20	20	100.00%	7	0	14	0	14	0.09	0	0	0	0	0	0	0	0	0	0	0	0	Vega Del Rio Agua Caliente	Mazapa De Madero	Normal: 19, Intensivo: 1	Soconusco

Programa Operativo de Moscas
Actividades a Entradas de la Plaga 2023

Semana 47 (del 19 al 25 de noviembre de 2023)

Entradas	Especímenes			Fecha		Cuad.	km²	Total Detec.	Trampas						Captura						Total fértiles	Muestreo				Liberación terr. (mill.)	Kg. destruidos	Estaciones cebo	Spinosad mezcla (I)		Ubicación del brote		Tipo de trampeo	Centro de Operaciones
	L	H	M	Revisión/Colecta	Identificación				Inst.	Prog.	Rev.	%Rev.	CE	CF	EM	EH	Total Estériles	MTDe	FM	FH		núm.	kg.	Larvas de C.c.	Lug.				Aérea	Terr.	Lugar	Municipio		
231176	0	1	0	21/06/2023	26/06/2023	01,11	77	1	11	11	0	0.00%	0	0	0	0	0	0	0	0	0	0	0	0	0	0	0	0	0	0	Barrio El Triunfo	Bejucal De Ocampo	Normal: 11	Comalapa
231179	0	0	2	22/06/2023	26/06/2023	00,12	7	2	12	12	5	41.67%	0	0	0	0	0	0	0	0	0	0	0	0	0	0	0	0	0	0	La Hacienda	Bella Vista	Normal: 12	Comalapa
231185	0	3	5	23/06/2023	26/06/2023	01,12	17	8	33	33	33	100.00%	9	0	46	0	46	0.19	0	0	0	0	0	0	0	0	0	0	0	0	Barrio Cueva del Arco	Bella Vista	Normal: 33	Comalapa
231188	0	3	0	21/06/2023	26/06/2023	01,09	25	3	25	25	25	100.00%	9	0	18	0	18	0.09	0	0	0	0	0	0	0	0	0	0	0	0	Nuevo Poblado	Mazapa De Madero	Normal: 9, Delimitación: 16	Soconusco
231190	0	2	2	22/06/2023	26/06/2023	00,12	57	4	26	26	18	69.23%	4	0	22	0	22	0.17	0	0	0	0	0	0	0	0	0	0	0	0	El Bado	Bella Vista	Normal: 25, Intensivo: 1	Comalapa
231193	0	4	10	21/06/2023	26/06/2023	-02,12	82	14	21	21	0	0.00%	0	0	0	0	0	0	0	0	0	0	0	0	0	0	0	0	0	0	El Progreso	Honduras de la Sierra	Normal: 13, Intensivo: 8	Comalapa
231194	0	1	3	21/06/2023	26/06/2023	00,11	61	4	8	8	0	0.00%	0	0	0	0	0	0	0	0	0	0	0	0	0	0	0	0	0	0	Parcela De Madronal	Siltepec	Normal: 5, Intensivo: 3	Comalapa
231200	0	1	2	19/06/2023	26/06/2023	-03,14	38	3	18	18	17	94.44%	0	0	0	0	0	0	0	0	0	0	0	0	0	0	0	0	0	0	Parcela Del Ejido Unión Buena Vista	Chicomuselo	Normal: 18	Comalapa
231206	0	0	4	22/06/2023	26/06/2023	01,13	9	4	33	33	29	87.88%	0	0	0	0	0	0	0	0	0	0	0	0	0	0	0	0	0	0	Rancho El Sauce	Frontera Comalapa	Normal: 23, Delimitación: 5, Intensivo: 5	Comalapa
231208	21	0	9	21/06/2023	22/06/2023	02,11	25	30	52	52	2	3.85%	1	0	58	0	58	3.63	0	0	0	0	0	0	0	0	0	0	0	0	Piedra Parada	Amatenango de la Frontera	Normal: 52	Comalapa
231211	0	2	1	26/06/2023	26/06/2023	-05,14	56	3	97	97	92	94.85%	22	0	105	0	105	0.14	0	0	0	1	0.046	0	1	0	0	0	0	0	Desvio el Porvenir a Finca Monte Grande	Ángel Albino Corzo	Normal: 64, Delimitación: 33	Frailesca
231212	0	1	0	26/06/2023	27/06/2023	00,09	47	1	117	117	113	96.58%	8	0	48	0	48	0.06	0	0	0	0	0	0	0	0	0	0	0	0	Las Cruces	Motozintla	Normal: 24, Delimitación: 53, Intensivo: 40	Soconusco
231216	0	0	4	26/06/2023	27/06/2023	02,21	78	4	41	41	41	100.00%	1	0	1	0	1	0	0	0	0	6	0.598	0	2	0	35	0	0	35	Ejido Yasha	Las Margaritas	Normal: 21, Delimitación: 18, Intensivo: 2	Comitán
231218	0	2	0	26/06/2023	27/06/2023	-01,26	41	2	78	78	77	98.72%	57	0	1340	0	1340	2.32	0	0	0	0	0	0	0	0	0	0	0	0	Poblado Cruz Chilolja	San Juan Cancuc	Normal: 24, Delimitación: 47, Intensivo: 7	Ocosingo
231219	0	0	2	26/06/2023	27/06/2023	03,18	92	2	52	52	52	100.00%	1	6	1	0	1	0	5	5	10	1	0.400	0	1	0	0	0	0	0	Colonia Pamala	La Trinitaria	Normal: 29, Delimitación: 14, Intensivo: 9	Comitán
231220	4	27	33	26/06/2023	28/06/2023	01,25	27	64	47	47	47	100.00%	21	0	235	0	235	0.7	0	0	0	0	0	0	0	0	0	176	0	0	Parcela de Campo Virgen	Ocosingo	Normal: 14, Delimitación: 20, Intensivo: 13	Ocosingo
231221	0	13	6	26/06/2023	28/06/2023	01,25	37	19	28	28	28	100.00%	7	0	96	0	96	0.47	0	0	0	0	0	0	0	0	0	186	0	0	Cafetal de Campo Virgen	Ocosingo	Normal: 9, Delimitación: 10, Intensivo: 9	Ocosingo
231222	0	2	61	26/06/2023	28/06/2023	01,25	28	63	59	59	59	100.00%	21	0	200	0	200	0.47	0	0	0	0	0	0	0	0	0	339	0	0	Cafetal de Campo Virgen	Ocosingo	Normal: 20, Delimitación: 18, Intensivo: 21	Ocosingo
231223	0	1	2	27/06/2023	28/06/2023	01,09	30	3	83	83	83	100.00%	13	0	55	0	55	0.08	0	0	0	0	0	0	0	0	0	0	0	0	Calzada Las Canoas	Motozintla	Normal: 30, Delimitación: 43, Intensivo: 10	Soconusco
231224	0	0	3	27/06/2023	27/06/2023	00,09	53	2	111	111	110	99.10%	14	0	135	0	135	0.17	0	0	0	0	0	0	0	0	0	0	0	0	Óbregon	Motozintla	Normal: 67, Delimitación: 8, Intensivo: 35	Soconusco
231226	0	6	0	26/06/2023	27/06/2023	00,09	26	6	96	96	95	98.96%	10	0	53	0	53	0.07	0	0	0	0	0	0	0	0	0	0	0	0	Barrio El Rodeo	Motozintla	Normal: 29, Delimitación: 50, Intensivo: 17	Soconusco
231230	0	0	2	27/06/2023	28/06/2023	03,18	75	2	13	13	13	100.00%	0	3	0	0	0	0	0	5	5	1	0.130	0	1	0	0	0	0	0	Nuevo Saltillo	La Trinitaria	Normal: 13	Comitán
231232	0	2	1	27/06/2023	28/06/2023	02,20	37	3	37	37	37	100.00%	1	0	1	0	1	0	0	0	0	3	0.14	0	1	0	0	0	0	5	Villahermosa Yaluma	Comitán de Dominguez	Normal: 25, Delimitación: 12	Comitán
231234	0	8	10	27/06/2023	28/06/2023	02,18	81	18	14	14	14	100.00%	0	1	0	0	0	0	0	1	1	0	0	0	0	0	0	0	0	0	Santa Rita	Comitán de Dominguez	Normal: 7, Intensivo: 7	Comitán
231237	0	4	4	27/06/2023	28/06/2023	05,18	23	8	51	51	51	100.00%	0	3	0	0	0	0	2	3	5	0	0	0	0	0	20	0	0	20	Ejido El Porvenir Agrarista	La Trinitaria	Normal: 30, Delimitación: 7, Intensivo: 14	Comitán
231238	0	5	2	27/06/2023	28/06/2023	06,18	70	7	28	28	28	100.00%	0	0	0	0	0	0	0	0	0	0	0	0	0	0	0	0	0	0	Parecela de Miguel Hidalgo	La Trinitaria	Normal: 19, Intensivo: 9	Comitán
231241	0	0	3	28/06/2023	28/06/2023	02,19	43	3	97	97	96	98.97%	12	2	28	0	28	0.04	0	2	2	0	0	0	0	0	0	0	0	5	Colonia Belisario Domínguez	Comitán de Dominguez	Normal: 58, Delimitación: 1, Intensivo: 38	Comitán
231242	4	1	0	28/06/2023	28/06/2023	06,21	87	5	21	21	20	95.24%	0	0	0	0	0	0	0	0	0	0	0	0	0	0	0	0	0	5	Ejido La Conquista	Las Margaritas	Normal: 14, Delimitación: 5, Intensivo: 2	Comitán
231244	0	2	3	27/06/2023	28/06/2023	-02,12	42	5	18	18	18	100.00%	0	9	0	0	0	0	0	0	0	0	0	0	0	0	0	0	0	30	Cafetales Pacayal	Honduras de la Sierra	Normal: 17, Delimitación: 1	Frailesca
231245	4	4	3	27/06/2023	28/06/2023	-04,14	66	11	45	45	45	100.00%	16	0	142	0	142	0.43	0	0	0	1	0.084	0	1	0	0	129	0	0	Vereda Ejido Pajal a el Gritadero	Ángel Albino Corzo	Normal: 37, Delimitación: 8	Frailesca
231248	0	1	3	27/06/2023	27/06/2023	-05,13	15	4	30	30	30	100.00%	7	0	40	0	40	0.17	0	0	0	0	0	0	0	0	0	45	0	0	Cafetal Pante Arenal	Ángel Albino Corzo	Normal: 30	Frailesca
231249	2	3	5	26/06/2023	28/06/2023	01,26	18	10	52	52	52	100.00%	30	0	366	0	366	0.98	0	0	0	7	0.32	0	2	0	12	0	0	35	Cafetal de la Ranchería San Pedro Jomalchen	Ocosingo	Normal: 24, Delimitación: 5, Intensivo: 23	Ocosingo
231250	0	10	18	26/06/2023	28/06/2023	01,26	49	29	55	55	55	100.00%	42	0	558	0	558	1.37	0	0	0	1	0.036	0	1	0	0	101	0	30	Cafetal De Congregacion Virginia	Ocosingo	Normal: 22, Delimitación: 8, Intensivo: 25	Ocosingo
231251	0	1	1	27/06/2023	28/06/2023	-03,14	61	2	45	45	45	100.00%	9	0	16	0	16	0.05	0	0	0	1	0.04	0	1	0	0	64	0	0	Parcela de la Paz	Ángel Albino Corzo	Normal: 33, Delimitación: 12	Frailesca
231252	0	2	1	27/06/2023	28/06/2023	01,26	93	3	105	105	105	100.00%	91	1	3581	1	3582	4.27	0	1	1	0	0	0	0	0	0	0	0	25	Ejido Joljpakute	Ocosingo	Normal: 31, Delimitación: 28, Intensivo: 46	Ocosingo
231255	0	0	4	26/06/2023	28/06/2023	01,25	12	4	40	40	40	100.00%	34	1	868	0	869	2.72	1	0	1	0	0	0	0	0	0	0	0	0	Ejido Abasolo Barrio el Centro	Ocosingo	Normal: 18, Delimitación: 4, Intensivo: 18	Ocosingo
231257	1	2	9	27/06/2023	28/06/2023	00,26	98	12	51	34	31	91.18%	17	2	417	0	417	1.94	2	0	2	3	0.124	0	1	0	0	127	0	30	Centro Corralito	Oxchuc	Normal: 19, Delimitación: 26, Intensivo: 6	Ocosingo
231258	0	0	2	27/06/2023	28/06/2023	02,25	0	2	54	54	54	100.00%	22	0	175	0	175	0.45	0	0	0	2	0.086	0	1	0	0	0	0	0	Cafetal de Cuxulja	Ocosingo	Normal: 20, Delimitación: 18, Intensivo: 16	Ocosingo
231262	0	2	7	27/06/2023	28/06/2023	-01,08	0	9	104	104	103	99.04%	80	0	757	0	757	0.98	0	0	0	1	0.036	0	1	0	0	0	0	0	Terreno Platanillo	Motozintla	Normal: 66, Intensivo: 38	Soconusco
231265	0	4	6	26/06/2023	27/06/2023	-03,12	13	9	59	59	58	98.31%	29	0	249	0	249	0.58	0	0	0	1	0.286	0	1	0	3	0	0	0	Finca Flor de Mayo	Ángel Albino Corzo	Normal: 34, Delimitación: 25	Frailesca
231266	0	0	18	28/06/2023	29/06/2023	07,18	42	18	34	34	34	100.00%	0	1	0	0	0	0	1	0	1	0	0	0	0	0	0	0	0	5	Cafetal de San Antonio Buena Vista	La Independencia	Normal: 23, Intensivo: 11	Comitán
231270	0	3	2	26/06/2023	28/06/2023	02,11	7	5	44	44	25	56.82%	10	0	143	0	143	0.72	0	0	0	0	0	0	0	0	0	0	0	0	Cafetal de 20 de Noviembre	Amatenango de la Frontera	Normal: 44	Comalapa
231271	0	1	1	26/06/2023	28/06/2023	02,14	61	2	22	22	11	50.00%	0	0	0	0	0	0	0	0	0	2	0.86	0	1	0	28	0	0	10	Ejido Nuevo Mazapa	Frontera Comalapa	Normal: 17, Delimitación: 4, Intensivo: 1	Comalapa
231272	0	1	10	26/06/2023	28/06/2023	02,14	52	17	10	10	1	10.00%	0	0	0	0	0	0	0	0	0	0	0	0	0	0	0	75	0	5	Ejido Nuevo Mazapa	Frontera Comalapa	Normal: 10	Comalapa
231274	0	3	3	28/06/2023	29/06/2023	-05,14	43	6	70	70	68	97.14%	12	0	61	0	61	0.11	0	0	0	0	0	0	0	0	0	144	0	75	Cafetal	Ángel Albino Corzo	Normal: 50, Delimitación: 20	Frailesca
231277	0	1	5	26/06/2023	28/06/2023	03,12	46	6	35	35	35	100.00%	9	1	21	0	21	0.08	0	1	1	0	0	0	0	0	0	0	0	0	Nueva Providencia	Amatenango de la Frontera	Normal: 35	Comalapa
231280	0	1	1	27/06/2023	29/06/2023	-03,12	43	2	38	38	37	97.37%	18	0	134	0	134	0.48	0	0	0	0	0	0	0	0	3	0	0	0	Tramo Carretero a Barrio Matazano	Capitán Luis Ángel Vidal	Normal: 20, Delimitación: 18	Frailesca
231283	0	0	4	28/06/2023	29/06/2023	-03,13	97	4	34	34	33	97.06%	14	0	418	0	418	1.69	0	0	0	2	0.778	0	2	0	1	73	0	0	4 Caminos 2	Ángel Albino Corzo	Normal: 26, Delimitación: 8	Frailesca
231285	3	4	0	28/06/2023	29/06/2023	00,25	9	7	56	39	36	92.31%	20	2	489	0	489	1.92	2	0	2	2	0.134	0	1	0	65	202	0	30	Centro Corralito	Oxchuc	Normal: 23, Delimitación: 26, Intensivo: 7	Ocosingo
231287	0	1	0	26/06/2023	28/06/2023	00,13	87	1	25	25	22	88.00%	0	0	0	0	0	0	0	0	0	0	0	0	0	0	0	0	0	0	La Garnacha	Bella Vista	Normal: 24, Intensivo: 1	Comalapa
231288	0	1	0	26/06/2023	28/06/2023	01,11	27	1	21	21	0	0.00%	0	0	0	0	0	0	0	0	0	0	0	0	0	0	0	0	0	0	Barrio La Hacienda	Bejucal De Ocampo	Normal: 21	Comalapa
231290	0	4	5	26/06/2023	29/06/2023	07,18	64	9	28	28	28	100.00%	0	1	0	0	0	0	1	0	1	0	0	0	0	0	0	0	0	5	Cefetales De San Antonio Buena vista	La Independencia	Normal: 18, Intensivo: 10	Comitán
231291	0	1	2	26/06/2023	29/06/2023	00,27	53	3	42	42	42	100.00%	33	0	672	0	672	2.07	0	0	0	2	0.062	0	2	0	0	0	0	0	Localidad Aurora Buena Vista	Ocosingo	Normal: 20, Delimitación: 2, Intensivo: 20	Ocosingo
231293	0	10	16	28/06/2023	29/06/2023	-04,12	25	26	37	37	36	94.59%	12	9	153	0	153	0.65	0	0	0	1	0.052	0	1	0	0	84	0	0	Terreno Ranchería Palenque I	Montecristo de Guerrero	Normal: 24, Delimitación: 13	Frailesca

Programa Operativo de Moscas
Actividades a Entradas de la Plaga 2023

Semana 47 (del 19 al 25 de noviembre de 2023)

Entradas	Especímenes			Fecha		Cuad.	km²	Total Detec.	Trampas						Captura						Total fértiles	Muestreo				Liberación terr. (mill.)	Kg. destruidos	Estaciones cebo	Spinosad mezcla (l)		Ubicación del brote		Tipo de trampeo	Centro de Operaciones
	L	H	M	Revisión/Colecta	Identificación				Inst.	Prog.	Rev.	%Rev.	CE	CF	EM	EH	Total Estériles	MTDe	FM	FH		núm.	kg.	Larvas de C.c.	Lug.				Aérea	Terr.	Lugar	Municipio		
231295	0	2	2	28/06/2023	29/06/2023	-04,13	94	4	44	44	44	100.00%	19	0	73	0	73	0.24	0	0	0	0	0	0	0	0	0	100	0	50	Camino a Vista Alegre	Montecristo de Guerrero	Normal: 35, Delimitación: 9	Frailesca
231296	0	1	3	28/06/2023	29/06/2023	-06,14	59	4	63	63	63	100.00%	35	1	699	0	699	1.56	0	1	1	0	0	0	0	0	0	0	0	0	Ejido Salvador Urbina	La Concordia	Normal: 37, Delimitación: 26	Frailesca
231298	5	1	5	30/06/2023	30/06/2023	-02,09	66	11	68	68	60	88.24%	25	0	261	0	261	0.62	0	0	0	0	0	0	0	0	0	0	0	0	Ejido Santa Isabel	Escuintla	Normal: 62, Intensivo: 6	Soconusco
231303	0	1	5	29/06/2023	30/06/2023	-03,12	12	6	65	65	64	98.46%	32	0	380	0	380	0.8	0	0	0	1	0.37	0	1	0	7	68	0	0	Tramo Carretero al Cañido	Ángel Albino Corzo	Normal: 40, Delimitación: 25	Frailesca
231304	0	3	6	29/06/2023	30/06/2023	-03,12	23	9	59	59	58	98.31%	30	0	239	0	239	0.55	0	0	0	0	0	0	0	0	0	67	0	0	Tramo Carretero a Rancheria Ojo de Agua	Ángel Albino Corzo	Normal: 32, Delimitación: 27	Frailesca
231309	0	29	27	29/06/2023	30/06/2023	-03,14	81	96	54	54	54	100.00%	13	0	97	0	97	0.25	0	0	0	0	0	0	0	0	5	130	0	40	Cafetal Finca la Victoria	Ángel Albino Corzo	Normal: 40, Delimitación: 14	Frailesca
231311	14	1	0	29/06/2023	30/06/2023	-05,10	2	15	25	25	25	100.00%	1	0	1	0	1	0	0	0	0	15	1.015	0	1	0	0	0	0	0	Ejido Nueva Costa Rica	Mapastepec	Normal: 17, Delimitación: 8	Soconusco
231314	3	0	1	30/06/2023	30/06/2023	03,26	71	4	75	75	75	100.00%	0	0	0	0	0	0	0	0	0	1	0.042	0	1	0	0	0	0	0	Santa María Las Flores	Ocosingo	Normal: 23, Delimitación: 6, Intensivo: 46	Ocosingo
231315	0	1	2	29/06/2023	30/06/2023	06,18	69	3	16	16	16	100.00%	0	0	0	0	0	0	0	0	0	0	0	0	0	0	0	0	0	0	San Nicolás	La Trinitaria	Normal: 13, Intensivo: 3	Comitán
231316	0	4	3	29/06/2023	30/06/2023	06,19	41	7	32	32	32	100.00%	0	5	0	0	0	0	8	3	11	0	0	0	0	0	0	0	0	0	Santa Elena	Las Margaritas	Normal: 6, Delimitación: 24, Intensivo: 2	Comitán
231317	0	34	37	29/06/2023	30/06/2023	06,19	31	71	35	35	35	100.00%	0	5	0	0	0	0	8	3	11	0	0	0	0	0	0	43	0	0	Santa Elena	Las Margaritas	Normal: 6, Delimitación: 27, Intensivo: 2	Comitán
231320	0	10	16	29/06/2023	30/06/2023	05,17	64	26	12	12	12	100.00%	0	2	0	0	0	0	1	3	4	0	0	0	0	0	0	0	0	0	Ejido Morelos	La Trinitaria	Normal: 10, Delimitación: 1, Intensivo: 1	Comitán
231323	0	3	12	28/06/2023	30/06/2023	07,21	83	15	50	50	49	98.00%	0	3	0	0	0	0	4	1	5	0	0	0	0	0	0	0	0	0	Cafetal de Vicente Guerrero	Las Margaritas	Normal: 22, Delimitación: 17, Intensivo: 11	Comitán
231324	8	4	6	22/06/2023	30/06/2023	01,17	92	18	8	8	8	100.00%	0	0	0	0	0	0	0	0	0	2	0.11	0	1	0	31	0	0	0	Felipe Angeles	Tzimol	Normal: 7, Intensivo: 1	Comitán
231327	0	0	1	26/06/2023	29/06/2023	-02,11	35	1	23	23	0	0.00%	0	0	0	0	0	0	0	0	0	0	0	0	0	0	0	0	0	0	Barrio El Manguito	Honduras de la Sierra	Normal: 23	Comalapa
231328	0	0	1	27/06/2023	29/06/2023	01,11	54	1	8	8	0	0.00%	0	0	0	0	0	0	0	0	0	0	0	0	0	0	0	0	0	0	Barrio Toquin	La Grandeza	Normal: 8	Comalapa
231331	10	3	2	28/06/2023	29/06/2023	00,13	94	15	51	51	2	3.92%	0	0	0	0	0	0	0	0	0	0	0	0	0	0	0	0	0	0	Cafetal De Nuevo Pacayal	Bella Vista	Normal: 35, Intensivo: 16	Comalapa
231335	0	3	2	28/06/2023	29/06/2023	01,12	71	5	42	42	37	88.10%	10	2	27	0	27	0.1	1	1	2	0	0	0	0	0	0	0	0	0	Cafetal De Bella Vista	Bella Vista	Normal: 38, Intensivo: 4	Comalapa
231337	0	1	1	26/06/2023	29/06/2023	-01,11	83	2	40	40	0	0.00%	0	0	0	0	0	0	0	0	0	0	0	0	0	0	0	0	0	0	Barrio Cipresal	Siltepec	Normal: 35, Intensivo: 5	Comalapa
231338	0	3	0	26/06/2023	29/06/2023	-01,11	75	3	35	35	0	0.00%	0	0	0	0	0	0	0	0	0	0	0	0	0	0	0	0	0	0	Cafetal Barrio Getsemaní	Siltepec	Normal: 31, Intensivo: 4	Comalapa
231345	0	1	2	29/06/2023	30/06/2023	-02,13	92	3	20	20	20	100.00%	5	0	7	0	7	0.05	0	0	0	0	0	0	0	0	0	0	0	0	Cafetal el Platanillo	Ángel Albino Corzo	Normal: 19, Delimitación: 1	Frailesca
231349	0	0	1	29/06/2023	01/07/2023	00,12	87	1	10	10	0	0.00%	0	0	0	0	0	0	0	0	0	0	0	0	0	0	0	0	0	0	Ejido Independencia	Bella Vista	Normal: 10	Comalapa
231351	0	1	0	28/06/2023	30/06/2023	-01,11	76	1	24	24	0	0.00%	0	0	0	0	0	0	0	0	0	0	0	0	0	0	0	0	0	0	Barrio Rincón Varitas	Siltepec	Normal: 22, Intensivo: 2	Comalapa
231352	0	1	0	28/06/2023	01/07/2023	01,10	19	1	12	12	0	0.00%	0	0	0	0	0	0	0	0	0	0	0	0	0	0	0	0	0	0	Barrio El Pino	Bejucal De Ocampo	Normal: 12	Comalapa
231354	0	1	1	28/06/2023	30/06/2023	00,12	51	2	17	17	0	0.00%	0	0	0	0	0	0	0	0	0	0	0	0	0	0	0	0	0	0	Cafetal Barrio Guadalupe Victoria	Siltepec	Normal: 15, Intensivo: 2	Comalapa
231357	0	0	1	28/06/2023	30/06/2023	01,11	68	1	17	17	0	0.00%	0	0	0	0	0	0	0	0	0	0	0	0	0	0	0	0	0	0	Ejido Ojo De Agua	Bejucal De Ocampo	Normal: 17	Comalapa
231361	0	3	2	29/06/2023	30/06/2023	02,11	46	5	33	33	0	0.00%	0	0	0	0	0	0	0	0	0	0	0	0	0	0	0	0	0	0	Cafetal De Miguel Hidalgo	Amatenango de la Frontera	Normal: 33	Comalapa
231362	0	8	4	29/06/2023	01/07/2023	01,09	10	12	121	121	121	100.00%	19	0	68	0	68	0.07	0	0	0	0	0	0	0	0	0	0	0	50	Barrio Reforma	Motozintla	Normal: 45, Delimitación: 64, Intensivo: 12	Soconusco
231363	0	5	4	27/06/2023	30/06/2023	00,08	28	9	52	52	51	98.08%	10	0	58	0	58	0.15	0	0	0	0	0	0	0	0	0	0	0	50	Barrio Checute	Motozintla	Normal: 43, Intensivo: 9	Soconusco
231364	0	2	0	29/06/2023	01/07/2023	-01,08	68	2	56	56	55	98.21%	24	0	226	0	226	0.57	0	0	0	0	0	0	0	0	0	0	0	0	Parcela Barrio Las Nubes	Motozintla	Normal: 50, Delimitación: 6	Soconusco
231365	0	0	4	26/06/2023	01/07/2023	00,09	44	4	128	128	123	96.09%	5	0	6	0	6	0.01	0	0	0	0	0	0	0	0	0	0	0	0	Alvaro Obregon	Motozintla	Normal: 55, Delimitación: 15, Intensivo: 58	Soconusco
231366	1	0	1	30/06/2023	30/06/2023	00,08	23	2	51	51	51	100.00%	21	1	155	0	155	0.43	0	1	1	0	0	0	0	0	0	0	0	0	Llano Grande	Motozintla	Normal: 45, Intensivo: 6	Soconusco
231367	27	0	0	30/06/2023	30/06/2023	00,08	24	27	60	60	60	100.00%	22	1	144	0	144	0.33	0	1	1	0	0	0	0	0	0	0	0	0	Llano Grande	Motozintla	Normal: 51, Intensivo: 9	Soconusco
231368	9	1	24	03/07/2023	04/07/2023	17,20	63	34	29	29	29	100.00%	0	0	0	0	0	0	0	0	0	5	0.782	0	1	0	60	169	0	70	Ejido la Victoria	Marqués de Comillas	Normal: 10, Intensivo: 19	Palenque
231369	0	2	6	03/07/2023	04/07/2023	17,20	64	8	29	29	29	100.00%	0	0	0	0	0	0	0	0	0	4	0.744	0	1	0	0	140	0	0	Ejido la Victoria	Marqués de Comillas	Normal: 10, Intensivo: 19	Palenque
231372	13	9	10	03/07/2023	03/07/2023	01,17	39	32	7	7	7	100.00%	0	0	0	0	0	0	0	0	0	0	0	0	0	0	0	0	0	0	San José Berlín	Comitán de Dominguez	Normal: 7	Comitán
231379	0	4	4	03/07/2023	04/07/2023	06,20	50	8	2	2	2	100.00%	0	1	0	0	0	0	0	1	1	0	0	0	0	0	0	0	0	0	Tramo Carretero al Momon	Las Margaritas	Normal: 2	Comitán
231380	0	2	0	03/07/2023	04/07/2023	05,19	66	2	6	6	6	100.00%	0	2	0	0	0	0	7	1	8	0	0	0	0	0	0	0	0	5	Cafetal del Triunfo	La Independencia	Normal: 6	Comitán
231381	0	2	0	03/07/2023	04/07/2023	04,19	38	2	6	6	6	100.00%	0	0	0	0	0	0	0	0	0	0	0	0	0	0	0	0	0	0	Santo Tomas	La Independencia	Normal: 6	Comitán
231383	0	7	5	03/07/2023	04/07/2023	01,27	84	12	22	22	22	100.00%	12	0	102	0	102	0.65	0	0	0	0	0	0	0	0	0	0	0	0	Lucumilja	Ocosingo	Normal: 8, Delimitación: 6, Intensivo: 8	Ocosingo
231390	0	6	5	03/07/2023	04/07/2023	01,12	50	11	39	39	38	97.44%	10	2	25	0	25	0.09	1	1	2	1	0.23	0	1	0	0	0	0	0	Parcela De Carranza	Bella Vista	Normal: 34, Intensivo: 5	Comalapa
231394	0	1	5	03/07/2023	04/07/2023	00,25	49	6	12	12	12	100.00%	1	2	3	0	3	0.03	0	2	2	0	0	0	0	0	48	0	0	15	Kolol	Oxchuc	Normal: 8, Delimitación: 4	Ocosingo
231395	0	3	3	03/07/2023	04/07/2023	00,25	27	6	32	23	21	91.30%	8	2	318	0	318	2.07	0	2	2	0	0	0	0	0	0	0	0	10	Cafetal Chaonil	Oxchuc	Normal: 15, Delimitación: 16, Intensivo: 1	Ocosingo
231397	0	1	0	03/07/2023	04/07/2023	02,07	30	1	42	42	42	100.00%	0	1	0	0	0	0	1	0	1	1	0.043	0	1	0	0	0	0	0	Ejido Agua Caliente	Cacahoatán	Normal: 30, Intensivo: 12	Soconusco
231399	0	7	1	03/07/2023	04/07/2023	03,12	52	8	67	67	67	100.00%	12	1	48	0	48	0.1	0	1	1	0	0	0	0	0	0	0	0	0	Pacayal	Amatenango de la Frontera	Normal: 67	Comalapa
231400	0	1	1	03/07/2023	05/07/2023	-03,14	49	2	21	21	20	95.24%	0	0	0	0	0	0	0	0	0	0	0	0	0	0	0	0	0	0	Parcela Del Ejido La Unión	Chicomuselo	Normal: 21	Comalapa
231401	0	2	6	03/07/2023	04/07/2023	-03,12	14	8	52	52	51	98.08%	26	0	225	0	225	0.58	0	0	0	0	0	0	0	0	0	0	0	0	Rancho Maravilla	Ángel Albino Corzo	Normal: 30, Delimitación: 22	Frailesca
231402	0	1	4	04/07/2023	05/07/2023	-05,17	10	5	23	23	13	56.52%	0	0	0	0	0	0	0	0	0	0	0	0	0	0	3	117	0	0	Ejido Nueva Libertad	La Concordia	Normal: 11, Huerto: 12	Frailesca
231404	0	0	5	03/07/2023	05/07/2023	-02,12	32	5	24	24	24	100.00%	0	0	0	0	0	0	0	0	0	0	0	0	0	0	0	0	0	0	El Basurero	Honduras de la Sierra	Normal: 23, Delimitación: 1	Frailesca
231409	3	4	3	04/07/2023	05/07/2023	-01,26	31	10	79	79	78	98.73%	59	0	1345	0	1345	2.3	0	0	0	0	0	0	0	0	0	84	0	0	Paraje Chilolja	San Juan Cancuc	Normal: 22, Delimitación: 50, Intensivo: 7	Ocosingo
231410	0	2	1	03/07/2023	04/07/2023	05,18	17	3	33	33	33	100.00%	0	0	0	0	0	0	0	0	0	0	0	0	0	0	0	0	0	0	Cafetal del Ejido el Porvenir Agrarista	La Independencia	Normal: 21, Delimitación: 12	Comitán
231414	0	14	7	05/07/2023	05/07/2023	04,19	81	21	25	25	25	100.00%	1	2	1	0	1	0.01	1	1	2	0	0	0	0	0	0	0	0	0	El Divisorio	La Independencia	Normal: 21, Delimitación: 2, Intensivo: 2	Comitán
231416	0	0	2	04/07/2023	05/07/2023	-01,09	65	2	81	81	75	92.59%	41	0	425	1	426	0.68	0	0	0	0	0	0	0	0	0	0	0	0	Terreno De Toquian	Motozintla	Normal: 54, Intensivo: 27	Soconusco
231417	0	0	2	03/07/2023	05/07/2023	00,09	54	2	132	132	128	96.97%	10	0	12	0	12	0.01	0	0	0	0	0	0	0	0	0	0	0	0	Alvaro Obregon	Motozintla	Normal: 61, Delimitación: 11, Intensivo: 60	Soconusco

Programa Operativo de Moscas
Actividades a Entradas de la Plaga 2023

Semana 47 (del 19 al 25 de noviembre de 2023)

Entradas	Especímenes			Fecha		Cuad.	km²	Total Detec.	Trampas						Captura						Total fértiles	Muestreo				Liberación terr. (mill.)	Kg. destruidos	Estaciones cebo	Spinosad mezcla (I)		Ubicación del brote		Tipo de trampeo	Centro de Operaciones
	L	H	M	Revisión/Colecta	Identificación				Inst.	Prog.	Rev.	%Rev.	CE	CF	EM	EH	Total Estériles	MTDe	FM	FH		núm.	kg.	Larvas de C.c.	Lug.				Aérea	Terr.	Lugar	Municipio		
231418	3	0	0	05/07/2023	05/07/2023	-05,14	52	3	78	78	76	97.44%	23	0	252	0	252	0.43	0	0	0	0	0	0	0	0	0	44	0	0	Camino a los Chayoteros	Ángel Albino Corzo	Normal: 53, Delimitación: 25	Frailesca
231419	0	1	1	03/07/2023	06/07/2023	01,27	51	2	64	64	64	100.00%	49	0	952	0	952	1.88	0	0	0	9	0.368	0	2	0	0	0	0	0	Ejido Mequejá	Chilón	Normal: 22, Delimitación: 7, Intensivo: 35	Ocosingo
231420	0	1	0	05/07/2023	06/07/2023	-04,13	76	1	31	31	31	100.00%	20	0	214	0	214	1.07	0	0	0	0	0	0	0	0	0	0	0	0	Tramo Carretero Finca la Suiza	Montecristo de Guerrero	Normal: 25, Delimitación: 6	Frailesca
231422	0	1	2	04/07/2023	06/07/2023	00,09	62	3	87	87	83	95.40%	26	0	240	0	240	0.39	0	0	0	0	0	0	0	0	0	0	0	0	Parcela Toliman	Motozintla	Normal: 70, Delimitación: 3, Intensivo: 14	Soconusco
231423	0	2	3	04/07/2023	06/07/2023	00,09	43	5	109	109	108	99.08%	8	0	24	0	24	0.03	0	0	0	0	0	0	0	0	0	0	0	0	Barrio Obregón	Motozintla	Normal: 61, Delimitación: 12, Intensivo: 35	Soconusco
231424	2	0	3	04/07/2023	05/07/2023	00,08	80	5	83	83	78	93.98%	41	1	317	0	317	0.53	0	1	1	0	0	0	0	0	0	0	0	0	Nueva Independencia	Motozintla	Normal: 64, Intensivo: 19	Soconusco
231425	6	0	2	05/07/2023	06/07/2023	01,26	13	8	14	14	14	100.00%	13	1	126	1	127	1.3	1	0	1	0	0	0	0	0	0	98	0	100	Cafetal De Ejido Tenango	Ocosingo	Normal: 10, Intensivo: 4	Ocosingo
231426	0	4	9	05/07/2023	06/07/2023	01,26	23	13	11	11	11	100.00%	11	1	62	1	63	0.81	1	0	1	0	0	0	0	0	0	0	0	100	Cafetal De Ejido Tenango	Ocosingo	Normal: 8, Intensivo: 3	Ocosingo
231427	0	14	14	04/07/2023	05/07/2023	01,12	60	28	41	41	40	97.56%	10	2	25	0	25	0.09	1	1	2	0	0	0	0	0	0	0	0	0	El Mezcal	Bella Vista	Normal: 36, Intensivo: 5	Comalapa
231430	0	6	3	05/07/2023	06/07/2023	02,11	19	9	53	53	40	75.47%	22	0	191	0	191	0.6	0	0	0	0	0	0	0	0	0	0	0	0	Cafetal 20 de Noviembre	Amatenango de la Frontera	Normal: 53	Comalapa
231433	0	0	1	04/07/2023	06/07/2023	01,12	93	1	25	25	17	68.00%	3	1	18	0	18	0.15	0	1	1	0	0	0	0	0	0	0	0	0	Parcela Del Barrio El Ciprés	Bella Vista	Normal: 25	Comalapa
231435	0	0	10	05/07/2023	06/07/2023	06,19	42	10	25	25	25	100.00%	0	5	0	0	0	0	8	3	11	0	0	0	0	0	0	0	0	0	Santa Elena	Las Margaritas	Normal: 6, Delimitación: 17, Intensivo: 2	Comitán
231436	0	1	5	05/07/2023	06/07/2023	-01,18	12	6	17	17	16	94.12%	0	0	0	0	0	0	0	0	0	0	0	0	0	0	0	0	0	0	Ejido Emiliano Zapata	Socoltenango	Normal: 8, Delimitación: 9	Comitán
231437	0	0	16	05/07/2023	06/07/2023	07,18	52	16	35	35	35	100.00%	0	1	0	0	0	0	1	0	1	0	0	0	0	0	0	0	0	5	Cafetal de San Antonio Buena Vista	La Independencia	Normal: 24, Intensivo: 11	Comitán
231442	0	3	4	05/07/2023	06/07/2023	01,27	91	7	36	36	36	100.00%	28	0	381	1	382	1.49	0	0	0	4	0.082	0	1	0	0	0	0	100	Joyobe	Ocosingo	Normal: 17, Delimitación: 6, Intensivo: 13	Ocosingo
231443	0	2	4	04/07/2023	06/07/2023	00,26	9	6	36	36	36	100.00%	27	0	345	0	345	1.28	0	0	0	5	0.15	0	2	0	0	0	0	30	Cafetal Ejido Chulná	Ocosingo	Normal: 14, Delimitación: 8, Intensivo: 14	Ocosingo
231446	0	6	2	05/07/2023	06/07/2023	-04,12	26	8	38	38	36	94.74%	12	0	153	0	153	0.64	0	0	0	0	0	0	0	0	0	128	0	0	Terreno Rancho la Mesita	Montecristo de Guerrero	Normal: 25, Delimitación: 13	Frailesca
231450	0	3	1	06/07/2023	07/07/2023	06,17	30	4	22	22	22	100.00%	8	0	85	0	85	0.55	0	0	0	0	0	0	0	0	0	0	0	0	Rancheria La Aurora	La Trinitaria	Normal: 16, Intensivo: 6	Comitán
231451	0	0	3	06/07/2023	07/07/2023	06,17	20	3	19	19	19	100.00%	4	0	34	0	34	0.25	0	0	0	0	0	0	0	0	0	0	0	0	Rancho Santa Cecilia	La Trinitaria	Normal: 15, Intensivo: 4	Comitán
231453	0	2	6	05/07/2023	07/07/2023	07,19	43	8	0	0	0	0%	0	0		0	0	0			0	0	0	0	0	0	0	0	0	0	Rancho Mirador	La Independencia		Comitán
231454	0	9	9	04/07/2023	07/07/2023	07,19	33	18	0	0	0	0%	0	0		0	0				0	0	0	0	0	0	0	0	0	0	Rancho Nuevo Mundo	La Independencia		Comitán
231455	0	1	2	06/07/2023	07/07/2023	-01,09	83	3	116	116	115	99.14%	85	0	1093	1	1094	1.25	0	0	0	0	0	0	0	0	0	0	0	0	Terreno Finca La Union	Motozintla	Normal: 63, Intensivo: 53	Soconusco
231456	0	3	4	06/07/2023	07/07/2023	-01,09	57	7	62	62	60	96.77%	19	0	244	0	244	0.5	0	0	0	0	0	0	0	0	0	0	0	0	Rancho Altamira	Motozintla	Normal: 52, Delimitación: 2, Intensivo: 8	Soconusco
231457	9	1	2	07/07/2023	07/07/2023	00,07	2	12	117	117	113	96.58%	33	0	270	0	270	0.31	0	0	0	0	0	0	0	0	0	0	0	0	Finca Cuilco	Tapachula	Normal: 66, Intensivo: 51	Soconusco
231459	0	25	27	05/07/2023	05/07/2023	06,18	43	52	32	32	32	100.00%	0	0	0	0	0	0	0	0	0	0	0	0	0	0	0	0	0	0	Cafetal de Ojo de Agua	La Independencia	Normal: 24, Intensivo: 8	Comitán
231463	0	2	1	06/07/2023	07/07/2023	02,26	15	3	128	128	127	99.22%	12	1	21	0	21	0.02	0	2	2	0	0	0	0	0	0	0	0	0	Barrio Oracio Albores	Ocosingo	Normal: 45, Delimitación: 2, Intensivo: 80	Ocosingo
231465	5	4	7	06/07/2023	06/07/2023	02,12	56	16	48	48	47	97.92%	10	0	49	0	49	0.14	0	0	0	0	0	0	0	0	0	0	0	0	San Martín	Amatenango de la Frontera	Normal: 48	Comalapa
231467	0	2	0	07/07/2023	07/07/2023	03,19	73	2	6	6	6	100.00%	0	1	0	0	0	0	1	0	1	0	0	0	0	0	0	0	0	0	Guadalupe Quistaj	Comitán de Dominguez	Normal: 6	Comitán
231468	0	0	2	07/07/2023	07/07/2023	01,28	60	2	56	56	56	100.00%	42	0	863	1	864	2	0	0	0	0	0	0	0	0	0	0	0	0	Cafetal del Ejido Kisisal	Chilón	Normal: 35, Delimitación: 3, Intensivo: 18	Ocosingo
231471	0	1	3	06/07/2023	07/07/2023	-03,13	6	4	72	72	72	100.00%	6	0	19	0	19	0.04	0	0	0	0	0	0	0	0	20	0	0	25	Rancheria Santa Ana	Ángel Albino Corzo	Normal: 47, Delimitación: 25	Frailesca
231473	0	1	1	05/07/2023	07/07/2023	-02,12	5	2	16	16	16	100.00%	1	0	2	0	2	0.02	0	0	0	0	0	0	0	0	0	52	0	0	Tramo Carretero a la Garrafa	Honduras de la Sierra	Normal: 16	Frailesca
231474	0	1	1	07/07/2023	07/07/2023	-04,15	93	2	17	17	17	100.00%	0	0	0	0	0	0	0	0	0	0	0	0	0	0	2,5	71	0	0	Ejido Francisco I Madero	Ángel Albino Corzo	Normal: 12, Delimitación: 5	Frailesca
231476	0	10	18	05/07/2023	07/07/2023	-01,09	31	29	83	83	82	98.80%	54	0	569	0	569	0.95	0	0	0	0	0	0	0	0	0	0	0	50	Parcela De Madero	Motozintla	Normal: 63, Intensivo: 20	Soconusco
231477	0	1	1	05/07/2023	06/07/2023	02,12	65	2	30	30	25	83.33%	7	0	40	0	40	0.22	0	0	0	0	0	0	0	0	0	0	0	0	Parcela De Bienestar Social	Amatenango de la Frontera	Normal: 30	Comalapa
231478	0	1	4	05/07/2023	06/07/2023	01,13	95	5	60	60	60	100.00%	16	0	93	0	93	0.21	0	0	0	0	0	0	0	0	0	0	0	0	Parcela De San José Las Chicharras	Bella Vista	Normal: 53, Intensivo: 7	Comalapa
231484	0	0	9	06/07/2023	10/07/2023	-02,12	89	9	7	7	0	0.00%	0	0	0	0	0	0	0	0	0	0	0	0	0	0	0	0	0	0	Vega De Sheshel	Honduras de la Sierra	Normal: 7	Comalapa
231485	0	9	8	07/07/2023	10/07/2023	02,12	20	17	42	42	21	50.00%	6	0	16	0	16	0.09	0	0	0	0	0	0	0	0	0	5	0	0	Barrio San Juan	Bella Vista	Normal: 42	Comalapa
231490	0	0	5	08/07/2023	11/07/2023	02,10	60	5	9	9	9	100.00%	3	0	10	0	10	0.14	0	0	0	0	0	0	0	0	0	0	0	0	Barrio Valle Obregon	Mazapa De Madero	Normal: 7, Delimitación: 1, Intensivo: 1	Soconusco
231492	0	1	3	10/07/2023	10/07/2023	-05,14	38	4	56	56	56	100.00%	21	0	249	0	249	0.57	0	0	0	1	0.058	0	1	0	12	101	0	75	Carretera Ejido Nueva Palestina a Rancho las Nubes	Ángel Albino Corzo	Normal: 47, Delimitación: 9	Frailesca
231493	0	1	1	10/07/2023	10/07/2023	02,26	4	2	113	113	112	99.12%	11	1	43	0	43	0.05	0	2	2	2	0.064	0	1	0	0	0	0	0	Barrio El Porvenir	Ocosingo	Normal: 45, Intensivo: 68	Ocosingo
231494	0	2	0	10/07/2023	11/07/2023	02,18	26	2	28	28	28	100.00%	0	0	0	0	0	0	0	0	0	0	0	0	0	0	0	0	0	5	Tc a Francisco Sarabia	Comitán de Dominguez	Normal: 22, Intensivo: 6	Comitán
231495	0	3	6	10/07/2023	11/07/2023	03,16	5	9	26	26	26	100.00%	1	0	1	0	1	0	0	0	0	0	0	0	0	0	0	0	0	0	Rancheria Campana	La Trinitaria	Normal: 21, Intensivo: 5	Comitán
231496	0	2	4	10/07/2023	11/07/2023	06,18	31	6	28	28	28	100.00%	0	0	0	0	0	0	0	0	0	0	0	0	0	0	0	0	0	0	Cafetal de Ojo de Agua	La Independencia	Normal: 20, Intensivo: 8	Comitán
231497	0	3	0	10/07/2023	11/07/2023	02,18	91	3	12	12	12	100.00%	0	0	0	0	0	0	0	0	0	0	0	0	0	0	0	0	0	0	San Francisco Uninajab	Comitán de Dominguez	Normal: 7, Intensivo: 5	Comitán
231501	0	4	16	10/07/2023	10/07/2023	01,17	53	20	3	3	3	100.00%	0	0	0	0	0	0	0	0	0	6	0.722	0	1	0	5	0	0	0	Ejido Francisco J Mújica	Comitán de Dominguez	Normal: 3	Comitán
231502	0	0	5	10/07/2023	11/07/2023	07,23	34	5	10	10	10	100.00%	0	0	0	0	0	0	0	0	0	0	0	0	0	0	0	0	0	0	Ejido San Luis Potosí	Altamirano	Normal: 7, Intensivo: 3	Ocosingo
231503	1	3	0	10/07/2023	11/07/2023	01,26	22	4	11	11	11	100.00%	11	1	62	1	63	0.81	1	0	1	0	0	0	0	0	0	0	0	100	Cafetal De Ejido Tenango	Ocosingo	Normal: 8, Intensivo: 3	Ocosingo
231504	0	0	1	11/07/2023	11/07/2023	-04,12	48	1	24	24	23	95.83%	5	0	116	0	116	0.73	0	0	0	0	0	0	0	0	0	0	0	0	Vereda a Ejido Laguna del Cofre	Capitán Luis Ángel Vidal	Normal: 18, Delimitación: 6	Frailesca
231509	0	0	14	10/07/2023	12/07/2023	00,28	61	14	54	54	53	98.15%	38	0	403	0	403	1.07	0	0	0	2	0.082	0	1	0	0	214	0	40	Santa Cruz El Recreo	Sitalá	Normal: 26, Delimitación: 8, Intensivo: 20	Ocosingo
231510	1	0	4	11/07/2023	12/07/2023	05,27	5	5	21	19	6	31.58%	0	0	0	0	0	0	0	0	0	0	0	0	0	0	0	34	0	40	Ejido Venustiano Carranza	Ocosingo	Normal: 12, Delimitación: 8, Intensivo: 1	Ocosingo
231513	0	0	1	10/07/2023	12/07/2023	01,06	7	1	61	61	61	100.00%	53	0	3011	1	3012	6.57	0	0	0	0	0	0	0	0	0	0	0	0	Parcela Del Ejido El Aguila	Cacahoatán	Normal: 52, Intensivo: 9	Soconusco
231514	1	27	34	11/07/2023	11/07/2023	-05,14	84	62	73	73	70	95.89%	22	0	192	0	192	0.34	0	0	0	0	0	0	0	0	0	229	0	0	El Corchalito Ejido Nueva Palestina	Ángel Albino Corzo	Normal: 50, Delimitación: 23	Frailesca
231515	0	0	20	10/07/2023	12/07/2023	10,19	96	20	64	64	64	100.00%	0	0	0	0	0	0	0	0	0	0	0	0	0	0	0	0	0	0	Ejido Zacualtipán	Maravilla Tenejapa	Normal: 35, Intensivo: 29	Comitán
231517	0	2	1	11/07/2023	12/07/2023	05,18	34	3	40	40	40	100.00%	0	2	0	0	0	0	1	1	2	0	0	0	0	0	0	0	0	0	Ejido Porvenir Agrarista	La Trinitaria	Normal: 23, Delimitación: 9, Intensivo: 8	Comitán

Programa Operativo de Moscas
Actividades a Entradas de la Plaga 2023

Semana 47 (del 19 al 25 de noviembre de 2023)

Entradas	Especímenes			Fecha		Cuad.	km²	Total Detec.	Trampas						Captura						Total fértiles	Muestreo				Liberación terr. (mill.)	Kg. destruidos	Estaciones cebo	Spinosad mezcla (I)		Ubicación del brote		Tipo de trampeo	Centro de Operaciones
	L	H	M	Revisión/Colecta	Identificación				Inst.	Prog.	Rev.	%Rev.	CE	CF	EM	EH	Total Estériles	MTDe	FM	FH		núm.	kg.	Larvas de C.c.	Lug.				Aérea	Terr.	Lugar	Municipio		
231526	0	0	3	11/07/2023	12/07/2023	07,21	94	3	26	26	25	96.15%	0	1	0	0	0	0	1	0	1	0	0	0	0	0	0	0	0	0	Cafetal del Ejido Vicente Guerrero	Las Margaritas	Normal: 16, Delimitación: 1, Intensivo: 9	Comitán
231533	0	1	2	11/07/2023	13/07/2023	-02,08	75	3	49	49	48	97.96%	28	0	504	0	504	1.56	0	0	0	0	0	0	0	0	0	0	0	0	Parcelas Linda Vista	Huixtla	Normal: 49	Soconusco
231534	0	5	1	11/07/2023	13/07/2023	-02,08	85	6	56	56	55	98.21%	35	0	638	0	638	1.67	0	0	0	0	0	0	0	0	0	0	0	0	Parcelas Barrio Linda Vista	Huixtla	Normal: 48, Delimitación: 8	Soconusco
231536	5	0	5	11/07/2023	12/07/2023	05,24	29	10	12	12	12	100.00%	0	0	0	0	0	0	0	0	0	13	0.442	0	1	0	17	0	0	0	Ejido La Grandeza	Altamirano	Normal: 4, Delimitación: 8	Ocosingo
231537	0	1	2	10/07/2023	11/07/2023	02,12	97	3	36	36	27	75.00%	10	0	143	0	143	0.67	0	0	0	0	0	0	0	0	0	0	0	0	Cafetal Del 20 De Noviembre	Amatenango de la Frontera	Normal: 36	Comalapa
231538	0	2	6	11/07/2023	12/07/2023	02,12	45	8	45	45	39	86.67%	10	0	52	0	52	0.18	0	0	0	0	0	0	0	0	0	0	0	0	Cafetal De Bienestar Social	Amatenango de la Frontera	Normal: 45	Comalapa
231541	0	13	15	10/07/2023	11/07/2023	01,12	40	28	33	33	30	90.91%	8	1	12	0	12	0.06	1	0	1	1	0.15	0	1	0	0	0	0	0	Parcela De Malpaso	Bella Vista	Normal: 29, Intensivo: 4	Comalapa
231546	0	7	19	10/07/2023	11/07/2023	01,14	88	26	29	29	23	79.31%	0	0	0	0	0	0	0	0	0	0	0	0	0	0	0	0	0	0	Ejido El Paraíso	Frontera Comalapa	Normal: 24, Delimitación: 1, Intensivo: 4	Comalapa
231549	0	1	1	11/07/2023	12/07/2023	00,11	31	2	43	43	0	0.00%	0	0	0	0	0	0	0	0	0	0	0	0	0	0	0	0	0	0	Parcela Barrio Toquiancito	Siltepec	Normal: 27, Intensivo: 16	Comalapa
231552	0	2	2	10/07/2023	13/07/2023	00,12	81	4	52	52	0	0.00%	0	0	0	0	0	0	0	0	0	0	0	0	0	0	0	0	0	0	Cafetal De Barrio Mezcales	Siltepec	Normal: 37, Intensivo: 15	Comalapa
231553	0	1	5	12/07/2023	13/07/2023	03,11	3	6	29	29	29	100.00%	18	0	103	0	103	0.47	0	0	0	0	0	0	0	0	0	0	0	0	Cafetal De Hoja Blanca	Amatenango de la Frontera	Normal: 29	Comalapa
231558	0	0	1	12/07/2023	13/07/2023	02,19	27	1	24	24	24	100.00%	0	0	0	0	0	0	0	0	0	0	0	0	0	0	0	0	0	5	San José Obrero	Comitán de Dominguez	Normal: 22, Intensivo: 2	Comitán
231559	0	2	0	12/07/2023	13/07/2023	03,20	35	2	34	34	34	100.00%	0	1	0	0	0	0	1	0	1	0	0	0	0	0	0	0	0	0	San José Las Palmas	Las Margaritas	Normal: 10, Delimitación: 7, Intensivo: 17	Comitán
231560	0	1	3	10/07/2023	13/07/2023	07,21	43	4	23	23	23	100.00%	0	0	0	0	0	0	0	0	0	0	0	0	0	0	0	0	0	10	Santa Ana La Laguna	Las Margaritas	Normal: 11, Delimitación: 9, Intensivo: 3	Comitán
231562	0	4	1	12/07/2023	13/07/2023	07,18	62	5	29	29	29	100.00%	0	1	0	0	0	0	1	0	1	0	0	0	0	0	0	0	0	0	Santa Ana el Oriente	La Trinitaria	Normal: 19, Intensivo: 10	Comitán
231563	0	1	2	11/07/2023	13/07/2023	00,26	18	3	31	31	31	100.00%	22	0	325	0	325	1.36	0	0	0	6	0.138	0	1	0	0	0	0	30	Poblado Tenango	Ocosingo	Normal: 9, Delimitación: 12, Intensivo: 10	Ocosingo
231564	0	1	12	11/07/2023	13/07/2023	09,21	77	13	20	20	20	100.00%	0	0	0	0	0	0	0	0	0	2	0.07	0	1	0	0	0	0	0	Ejido las Perlas	Las Margaritas	Normal: 7, Intensivo: 13	Ocosingo
231568	0	0	2	12/07/2023	13/07/2023	-01,09	32	2	75	75	72	96.00%	43	0	471	0	471	0.92	0	0	0	0	0	0	0	0	0	0	0	0	Terreno De Madero	Motozintla	Normal: 60, Intensivo: 15	Soconusco
231569	0	2	0	12/07/2023	13/07/2023	-01,09	21	2	70	70	69	98.57%	37	0	399	0	399	0.78	0	0	0	1	0.044	0	1	0	0	0	0	0	Villaflores	Motozintla	Normal: 58, Intensivo: 12	Soconusco
231570	0	2	0	11/07/2023	13/07/2023	-03,12	75	2	16	16	16	100.00%	0	0	0	0	0	0	0	0	0	0	0	0	0	0	0	53	0	0	Tramo carretra a Santa Isabel Zijan	Capitán Luis Ángel Vidal	Normal: 16	Frailesca
231571	0	1	0	12/07/2023	13/07/2023	-03,14	94	1	73	73	73	100.00%	12	0	105	0	105	0.2	0	0	0	0	0	0	0	0	0	9	0	0	Terreno Rancho Buenos Aires	Montecristo de Guerrero	Normal: 48, Delimitación: 25	Frailesca
231572	0	0	2	12/07/2023	13/07/2023	-04,12	15	2	43	43	41	95.35%	14	0	156	0	156	0.57	0	0	0	0	0	0	0	0	0	0	0	0	Cafetal Palenque II	Montecristo de Guerrero	Normal: 29, Delimitación: 14	Frailesca
231573	0	1	0	12/07/2023	13/07/2023	-04,12	36	1	34	34	32	94.12%	10	0	136	0	136	0.63	0	0	0	0	0	0	0	0	0	0	0	0	Cafetales de Palenque II	Montecristo de Guerrero	Normal: 23, Delimitación: 11	Frailesca
231575	1	5	5	13/07/2023	13/07/2023	-05,14	73	11	71	71	69	97.18%	22	0	278	0	278	0.51	0	0	0	1	0.202	0	1	0	0	75	0	0	Rancho Bellavista	Ángel Albino Corzo	Normal: 51, Delimitación: 20	Frailesca
231577	0	21	20	11/07/2023	13/07/2023	-06,14	47	41	45	45	44	97.78%	18	1	396	0	396	1.29	0	1	1	0	0	0	0	0	13	69	0	100	Carretera a Ranchería Alpes	La Concordia	Normal: 29, Delimitación: 16	Frailesca
231578	0	1	1	13/07/2023	14/07/2023	01,29	82	2	26	26	26	100.00%	0	0	0	0	0	0	0	0	0	0	0	0	0	0	0	0	0	0	Bawits Ventana	Chilón	Normal: 14, Intensivo: 12	Ocosingo
231579	0	2	6	13/07/2023	14/07/2023	00,27	79	8	40	40	40	100.00%	31	0	600	0	600	2	0	0	0	6	0.242	0	2	0	0	0	0	50	Yutja	Ocosingo	Normal: 18, Delimitación: 5, Intensivo: 17	Ocosingo
231580	0	1	1	12/07/2023	14/07/2023	00,27	39	2	41	41	41	100.00%	38	0	834	0	834	2.62	0	0	0	1	0.029	0	1	0	0	0	0	0	San josé Eden	Chilón	Normal: 21, Delimitación: 4, Intensivo: 16	Ocosingo
231588	0	2	1	13/07/2023	14/07/2023	02,19	1	3	29	29	28	96.55%	1	2	1	0	1	0.01	0	2	2	0	0	0	0	0	0	0	0	0	Poblado Quija	Comitán de Dominguez	Normal: 19, Intensivo: 10	Comitán
231589	0	2	0	13/07/2023	14/07/2023	06,17	13	2	44	44	44	100.00%	0	2	0	0	0	0	2	1	3	0	0	0	0	0	0	0	0	0	Rosario Tierra Blanca	La Trinitaria	Normal: 40, Intensivo: 4	Comitán
231590	0	0	1	13/07/2023	14/07/2023	06,18	92	1	47	47	47	100.00%	0	0	0	0	0	0	0	0	0	0	0	0	0	0	0	0	0	0	TC a ej Miguel Hidalgo	La Trinitaria	Normal: 35, Intensivo: 12	Comitán
231591	0	3	3	13/07/2023	14/07/2023	05,18	40	6	21	21	21	100.00%	0	1	0	0	0	0	1	2	3	0	0	0	0	0	40	0	0	0	Ejido la Esperanza	La Trinitaria	Normal: 13, Intensivo: 8	Comitán
231592	0	4	33	12/07/2023	14/07/2023	09,18	48	37	43	43	43	100.00%	0	0	0	0	0	0	0	0	0	0	0	0	0	0	0	0	0	0	Cafetal de Nuevo Huixtan	Las Margaritas	Normal: 24, Intensivo: 19	Comitán
231593	0	12	23	13/07/2023	14/07/2023	03,20	58	35	119	119	117	98.32%	0	7	0	0	0	0	4	7	11	2	0.128	0	1	0	5	46	0	20	Centro	Las Margaritas	Normal: 46, Delimitación: 12, Intensivo: 61	Comitán
231595	0	0	2	12/07/2023	14/07/2023	09,18	39	2	33	33	33	100.00%	0	0	0	0	0	0	0	0	0	0	0	0	0	0	0	0	0	0	Nuevo Huixtan	Las Margaritas	Normal: 21, Intensivo: 12	Comitán
231602	0	38	20	14/07/2023	14/07/2023	03,18	3	58	8	8	8	100.00%	0	2	0	0	0	0	1	1	2	0	0	0	0	0	0	0	0	0	Los Sabinos el Prado	Comitán de Dominguez	Normal: 8	Comitán
231603	0	1	3	14/07/2023	14/07/2023	03,18	21	4	5	5	5	100.00%	0	1	0	0	0	0	1	0	1	0	0	0	0	0	0	0	0	0	Ranchería Corrala	Comitán de Dominguez	Normal: 5	Comitán
231604	2	1	7	14/07/2023	14/07/2023	06,21	49	10	18	18	18	100.00%	0	2	0	0	0	0	4	0	4	0	0	0	0	0	0	0	0	0	Villa Las Rosas	Las Margaritas	Normal: 9, Delimitación: 5, Intensivo: 4	Comitán
231605	0	14	9	13/07/2023	14/07/2023	-03,14	71	23	53	53	53	100.00%	11	0	22	0	22	0.06	0	0	0	0	0	0	0	0	7	70	0	0	Finca La victoria	Ángel Albino Corzo	Normal: 40, Delimitación: 13	Frailesca
231607	0	0	6	13/07/2023	14/07/2023	-03,14	82	6	56	56	56	100.00%	13	0	104	0	104	0.26	0	0	0	0	0	0	0	0	7	141	0	40	Terreno de Finca Providencia	Ángel Albino Corzo	Normal: 39, Delimitación: 17	Frailesca
231608	0	4	4	13/07/2023	14/07/2023	-03,13	67	8	42	42	41	97.62%	18	0	421	0	421	1.4	0	0	0	0	0	0	0	0	8	64	0	0	Camino al Pacayal	Ángel Albino Corzo	Normal: 35, Delimitación: 7	Frailesca
231609	0	1	1	13/07/2023	14/07/2023	-04,13	7	2	48	48	48	100.00%	22	0	142	0	142	0.39	0	0	0	0	0	0	0	0	19	0	0	0	Cafetal Finca las Chicharras	Ángel Albino Corzo	Normal: 36, Delimitación: 12	Frailesca
231610	10	0	0	13/07/2023	14/07/2023	-05,10	3	10	17	17	17	100.00%	0	4	0	0	0	0	0	0	0	0	0	0	0	0	0	0	0	0	Ejido Nueva Costa Rica	Mapastepec	Normal: 12, Delimitación: 5	Soconusco
231614	10	1	2	13/07/2023	15/07/2023	00,09	64	13	122	122	118	96.72%	17	0	32	0	32	0.04	0	0	0	0	0	0	0	0	0	0	0	0	Terreno De Los Pinos	Motozintla	Normal: 65, Delimitación: 2, Intensivo: 55	Soconusco
231615	0	0	1	12/07/2023	15/07/2023	00,09	41	1	74	74	73	98.65%	18	0	338	0	338	0.65	0	0	0	0	0	0	0	0	0	0	0	0	Terreno De Chevolcan	Motozintla	Normal: 58, Delimitación: 4, Intensivo: 12	Soconusco
231618	4	0	1	11/07/2023	13/07/2023	03,11	22	5	23	23	23	100.00%	16	0	128	0	128	0.72	0	0	0	0	0	0	0	0	0	0	0	0	Las Marías	Amatenango de la Frontera	Normal: 23	Comalapa
231619	4	4	3	13/07/2023	15/07/2023	-01,08	1	11	104	104	102	98.08%	81	0	879	0	879	1.16	0	0	0	0	0	0	0	0	0	0	0	0	Rancho Catalina	Motozintla	Normal: 64, Intensivo: 40	Soconusco
231621	0	0	1	17/07/2023	17/07/2023	03,19	23	1	41	41	41	100.00%	0	4	0	0	0	0	3	3	6	0	0	0	0	0	0	70	0	40	La independencia	La Independencia	Normal: 24, Delimitación: 5, Intensivo: 12	Comitán
231622	0	2	1	17/07/2023	17/07/2023	02,18	69	3	44	44	44	100.00%	1	5	1	0	1	0	5	4	9	0	0	0	0	0	0	0	0	10	Barrio San José	La Trinitaria	Normal: 23, Delimitación: 12, Intensivo: 8	Comitán
231623	0	1	0	17/07/2023	18/07/2023	07,21	5	1	9	9	3	33.33%	0	4	0	0	0	0	0	0	0	0	0	0	0	0	0	0	0	0	Ejido San Juan Bautista	Las Margaritas	Normal: 7, Intensivo: 2	Comitán
231624	0	3	0	17/07/2023	18/07/2023	07,22	95	3	7	7	1	14.29%	0	0	0	0	0	0	0	0	0	0	0	0	0	0	0	0	0	0	Ejido San Juan Bautista	Las Margaritas	Normal: 5, Intensivo: 2	Comitán
231627	0	6	6	17/07/2023	18/07/2023	04,19	61	12	23	23	23	100.00%	0	3	0	0	0	0	1	2	3	0	0	0	0	0	0	0	0	0	La Primavera	La Independencia	Normal: 23	Comitán
231628	0	4	8	17/07/2023	18/07/2023	06,18	32	12	29	29	29	100.00%	0	0	0	0	0	0	0	0	0	0	0	0	0	0	10	0	0	0	Ejido Ojo de Agua	La Independencia	Normal: 21, Intensivo: 8	Comitán
231629	0	4	7	17/07/2023	18/07/2023	-01,26	40	11	89	89	88	98.88%	67	9	1391	0	1391	2.1	0	0	0	0	0	0	0	0	0	227	0	0	Tramo Carretero a Chilolja	San Juan Cancuc	Normal: 27, Delimitación: 54, Intensivo: 8	Ocosingo

Programa Operativo de Moscas
Actividades a Entradas de la Plaga 2023

Semana 47 (del 19 al 25 de noviembre de 2023)

Entradas	Especímenes			Fecha		Cuad.	km²	Total Detec.	Trampas						Captura						Total fértiles	Muestreo				Liberación terr. (mill.)	Kg. destruidos	Estaciones cebo	Spinosad mezcla (l)		Ubicación del brote		Tipo de trampeo	Centro de Operaciones
	L	H	M	Revisión/Colecta	Identificación				Inst.	Prog.	Rev.	%Rev.	CE	CF	EM	EH	Total Estériles	MTDe	FM	FH		núm.	kg.	Larvas de C.c.	Lug.				Aérea	Terr.	Lugar	Municipio		
231630	0	3	2	17/07/2023	18/07/2023	-01,26	30	5	86	86	85	98.84%	66	0	1391	0	1391	2.16	0	0	0	6	0.148	0	2	0	0	0	0	100	Barrio Pocotsil	Tenejapa	Normal: 23, Delimitación: 55, Intensivo: 8	Ocosingo
231632	0	0	1	18/07/2023	18/07/2023	02,07	20	1	53	53	53	100.00%	0	1	0	0	0	0	1	0	1	0	0	0	0	0	0	0	0	0	Ejido Agua Caliente	Cacahoatán	Normal: 37, Intensivo: 16	Soconusco
231635	0	0	4	18/07/2023	19/07/2023	-06,14	39	4	57	57	57	100.00%	17	1	190	0	190	0.47	0	1	1	0	0	0	0	0	14	0	0	100	Carretera el Pacayal del Ejido Queretaro	La Concordia	Normal: 39, Delimitación: 18	Frailesca
231636	0	3	7	17/07/2023	19/07/2023	-06,14	20	10	19	19	19	100.00%	0	0	0	0	0	0	0	0	0	0	0	0	0	0	0	0	0	0	Rancho las Gardenias	La Concordia	Normal: 19	Frailesca
231640	0	20	61	17/07/2023	19/07/2023	04,21	72	81	16	16	16	100.00%	0	6	0	0	0	0	20	4	24	0	0	0	0	0	0	0	0	5	Saltillo	Las Margaritas	Normal: 4, Delimitación: 12	Comitán
231641	0	3	1	10/07/2023	19/07/2023	04,21	62	4	11	11	11	100.00%	0	6	0	0	0	0	20	4	24	0	0	0	0	0	0	0	0	5	Saltillo	Las Margaritas	Delimitación: 11	Comitán
231644	3	0	8	17/07/2023	17/07/2023	16,17	8	11	21	21	21	100.00%	0	0	0	0	0	0	0	0	0	8	1.347	0	2	0	0	5	0	0	Ejido Nueva Union	Benemérito de las Américas	Normal: 8, Intensivo: 13	Palenque
231648	0	2	4	17/07/2023	17/07/2023	17,17	8	6	23	23	22	95.65%	0	0	0	0	0	0	0	0	0	2	0.275	0	1	0	0	0	0	0	Ejido Nuevo Veracruz	Benemérito de las Américas	Normal: 10, Intensivo: 13	Palenque
231657	0	2	1	18/07/2023	19/07/2023	-05,14	57	3	94	94	91	96.81%	27	0	260	0	260	0.36	0	0	0	0	0	0	0	0	0	0	0	0	Tramo Carretero a Monte Redondo	Ángel Albino Corzo	Normal: 65, Delimitación: 29	Frailesca
231661	13	0	0	19/07/2023	19/07/2023	-04,14	75	13	50	50	50	100.00%	19	0	156	0	156	0.42	0	0	0	0	0	0	0	0	0	107	0	0	Vereda Rancho San Juan	Ángel Albino Corzo	Normal: 45, Delimitación: 5	Frailesca
231662	0	9	15	17/07/2023	19/07/2023	-05,14	74	24	87	87	83	95.40%	26	0	222	0	222	0.34	0	0	0	1	0.066	0	1	0	0	87	0	75	Cafetal Ejido Palestina el Corchal	Ángel Albino Corzo	Normal: 59, Delimitación: 28	Frailesca
231663	0	1	1	17/07/2023	19/07/2023	00,09	38	2	106	106	104	98.11%	14	0	57	0	57	0.07	0	0	0	0	0	0	0	0	0	0	0	0	27 De Octubre	Motozintla	Normal: 30, Delimitación: 53, Intensivo: 23	Soconusco
231664	0	0	2	17/07/2023	19/07/2023	00,09	15	2	42	42	41	97.62%	1	0	2	0	2	0.01	0	0	0	0	0	0	0	0	0	0	0	0	San Miguel	Motozintla	Normal: 18, Delimitación: 22, Intensivo: 2	Soconusco
231665	0	0	1	17/07/2023	20/07/2023	01,07	45	1	72	72	71	98.61%	2	0	3	0	3	0.01	0	0	0	0	0	0	0	0	0	0	0	0	Cantón Soledad	Tapachula	Normal: 54, Intensivo: 18	Soconusco
231666	3	1	5	18/07/2023	20/07/2023	00,07	42	9	99	99	99	100.00%	13	0	46	0	46	0.07	0	0	0	21	1.198	0	3	0	0	0	0	0	Genova	Tapachula	Normal: 59, Delimitación: 12, Intensivo: 28	Soconusco
231667	0	1	1	17/07/2023	18/07/2023	00,12	59	2	38	38	34	89.47%	8	0	27	0	27	0.11	0	0	0	0	0	0	0	0	0	0	0	0	Parcela De Rinconada	Bella Vista	Normal: 33, Intensivo: 5	Comalapa
231668	8	0	2	17/07/2023	18/07/2023	01,13	20	10	33	33	27	81.82%	1	0	2	0	2	0.01	0	0	0	0	0	0	0	0	0	0	0	0	Parcela Lázaro Cárdenas	Chicomuselo	Normal: 31, Intensivo: 2	Comalapa
231670	0	1	0	18/07/2023	19/07/2023	-02,14	40	1	21	21	20	95.24%	0	0	0	0	0	0	0	0	0	0	0	0	0	0	0	0	0	0	Ejido Nuevo Tenejapa	Chicomuselo	Normal: 21	Comalapa
231671	0	1	0	17/07/2023	19/07/2023	-03,14	59	1	20	20	20	100.00%	0	0	0	0	0	0	0	0	0	0	0	0	0	0	0	0	0	0	Parcela Del Ejido La Unión	Chicomuselo	Normal: 20	Comalapa
231672	0	2	4	18/07/2023	19/07/2023	-03,14	68	6	13	13	13	100.00%	0	0	0	0	0	0	0	0	0	0	0	0	0	0	0	0	0	0	Malpaso	Chicomuselo	Normal: 13	Comalapa
231676	0	1	2	19/07/2023	20/07/2023	04,20	77	3	20	20	20	100.00%	0	0	0	0	0	0	0	0	0	1	0.096	0	1	0	0	0	0	0	Ejido San Juan Penaná	Las Margaritas	Normal: 14, Intensivo: 6	Comitán
231677	0	0	1	19/07/2023	20/07/2023	05,17	33	1	4	4	4	100.00%	0	0	0	0	0	0	0	0	0	1	0.084	0	1	0	0	0	0	0	Terracería al banco de grava de Morelos	La Trinitaria	Normal: 1, Delimitación: 3	Comitán
231678	0	1	0	19/07/2023	20/07/2023	05,18	15	1	60	60	60	100.00%	0	2	0	0	0	0	1	1	2	0	0	0	0	0	0	0	0	0	Cafetal del Ej Porvenir Agrarista	La Trinitaria	Normal: 38, Delimitación: 13, Intensivo: 9	Comitán
231686	0	0	8	19/07/2023	20/07/2023	01,26	66	8	81	81	81	100.00%	74	2	2402	1	2403	3.83	1	1	2	0	0	0	0	0	0	113	0	0	Cafetal Abasolo la Esperanza	Ocosingo	Normal: 24, Delimitación: 34, Intensivo: 23	Ocosingo
231694	0	1	1	17/07/2023	20/07/2023	-02,08	16	2	66	66	61	92.42%	46	0	949	0	949	1.92	0	0	0	0	0	0	0	0	0	0	0	0	Fracción Nueva Europa	Huixtla	Normal: 57, Delimitación: 4, Intensivo: 5	Soconusco
231695	0	6	3	17/07/2023	20/07/2023	-02,08	15	9	61	61	56	91.80%	42	0	802	0	802	1.81	0	0	0	0	0	0	0	0	0	0	0	0	Ejido Estrella Roja	Huixtla	Normal: 53, Delimitación: 4, Intensivo: 4	Soconusco
231697	0	3	14	18/07/2023	20/07/2023	-01,09	43	17	87	87	83	95.40%	56	0	693	1	694	1.15	0	0	0	0	0	0	0	0	0	0	0	50	Parcela De Madero	Motozintla	Normal: 57, Intensivo: 30	Soconusco
231699	0	1	0	17/07/2023	20/07/2023	00,09	46	1	128	128	124	96.88%	7	0	47	0	47	0.05	0	0	0	0	0	0	0	0	0	0	0	0	Nuevo Chiapas	Motozintla	Normal: 35, Delimitación: 45, Intensivo: 48	Soconusco
231702	4	0	0	19/07/2023	20/07/2023	00,13	98	4	26	26	20	76.92%	1	0	4	0	4	0.03	0	0	0	0	0	0	0	0	0	0	0	0	Cafetal De La Noria	Bella Vista	Normal: 23, Intensivo: 3	Comalapa
231703	0	2	0	19/07/2023	21/07/2023	02,11	36	2	44	44	3	6.82%	1	0	2	0	2	0.08	0	0	0	0	0	0	0	0	0	0	0	0	Cafetal De Miguel Hidalgo	Amatenango de la Frontera	Normal: 44	Comalapa
231705	0	1	1	18/07/2023	21/07/2023	00,08	4	2	72	72	72	100.00%	28	0	194	0	194	0.37	0	0	0	0	0	0	0	0	0	0	0	0	Ranchería La Sombra	Motozintla	Normal: 62, Intensivo: 10	Soconusco
231706	0	3	0	18/07/2023	21/07/2023	-02,09	86	3	73	73	63	86.30%	39	0	876	0	876	1.81	0	0	0	0	0	0	0	0	0	0	0	0	Fraccion Las Nubes	Escuintla	Normal: 61, Delimitación: 4, Intensivo: 8	Soconusco
231709	0	0	1	20/07/2023	21/07/2023	01,25	84	1	0	0	0	0%	0	0			0	0			0	0	0	0	0	0	0	0	0	0	Jancosh	Oxchuc		Ocosingo
231710	0	0	1	20/07/2023	21/07/2023	02,19	37	1	30	30	30	100.00%	1	0	1	0	1	0	0	0	0	0	0	0	0	0	0	0	0	5	San José Obrero	Comitán de Dominguez	Normal: 28, Intensivo: 2	Comitán
231711	0	0	11	20/07/2023	21/07/2023	08,21	62	11	5	5	5	100.00%	0	0	0	0	0	0	0	0	0	0	0	0	0	0	0	0	0	0	Parcela de Santa Lucia Ojo de Agua	Las Margaritas	Normal: 5	Comitán
231712	0	6	4	20/07/2023	21/07/2023	06,17	3	10	46	46	46	100.00%	0	2	0	0	0	0	2	1	3	0	0	0	0	0	0	0	0	0	Ranchería Tierra Blanca	La Trinitaria	Normal: 42, Intensivo: 4	Comitán
231713	0	1	1	20/07/2023	21/07/2023	04,21	2	2	28	28	26	92.86%	0	0	0	0	0	0	0	0	0	0	0	0	0	0	0	0	0	5	Parcela del Ejido Rafael Ramírez	Las Margaritas	Normal: 9, Delimitación: 16, Intensivo: 3	Comitán
231714	0	1	1	20/07/2023	21/07/2023	02,19	30	2	67	67	66	98.51%	7	3	17	0	17	0.04	0	3	3	1	0.132	0	1	0	0	0	0	5	Barrio La Cueva	Comitán de Dominguez	Normal: 35, Delimitación: 1, Intensivo: 31	Comitán
231715	0	0	2	21/07/2023	21/07/2023	02,18	6	2	15	15	15	100.00%	0	0	0	0	0	0	0	0	0	0	0	0	0	0	0	0	0	0	Jatón Chacaljemel	Comitán de Dominguez	Normal: 15	Comitán
231718	0	2	4	20/07/2023	21/07/2023	01,12	18	6	38	38	38	100.00%	10	0	46	0	46	0.15	0	0	0	0	0	0	0	0	0	69	0	0	Barrio El Oasis	Bella Vista	Normal: 38	Comalapa
231719	0	3	6	19/07/2023	21/07/2023	00,13	93	9	49	49	0	0.00%	0	0	0	0	0	0	0	0	0	0	0	0	0	0	0	0	0	0	Cafetal De Nuevo Pacayal	Bella Vista	Normal: 33, Intensivo: 16	Comalapa
231720	0	0	1	20/07/2023	21/07/2023	04,21	4	1	26	26	16	61.54%	0	0	0	0	0	0	0	0	0	0	0	0	0	0	0	0	0	0	Ejido Aquiles Serdan	Las Margaritas	Normal: 9, Delimitación: 17	Comitán
231728	1	0	1	20/07/2023	21/07/2023	-01,28	79	2	49	49	47	97.92%	32	0	411	0	411	1.14	0	0	0	0	0	0	0	0	0	69	0	20	Santa Barbara Primera Fraccion	Sitalá	Normal: 27, Delimitación: 4, Intensivo: 17	Ocosingo
231729	6	1	0	21/07/2023	21/07/2023	01,25	38	7	44	44	44	100.00%	11	0	108	0	108	0.32	0	0	0	0	0	0	0	0	0	98	0	0	Cafetal de Campo Virgen	Ocosingo	Normal: 15, Delimitación: 10, Intensivo: 19	Ocosingo
231730	0	5	12	19/07/2023	21/07/2023	00,09	39	21	90	90	90	100.00%	13	0	55	0	55	0.08	0	0	0	0	0	0	0	0	0	0	0	0	Tejeria	Motozintla	Normal: 29, Delimitación: 51, Intensivo: 10	Soconusco
231731	0	0	2	19/07/2023	21/07/2023	-02,08	66	2	49	49	48	97.96%	29	0	490	0	490	1.5	0	0	0	0	0	0	0	0	0	0	0	0	Ejido Morelos	Huixtla	Normal: 49	Soconusco
231732	0	0	1	18/07/2023	21/07/2023	00,08	26	1	72	72	71	98.61%	19	1	113	0	113	0.22	0	1	1	0	0	0	0	0	0	0	0	0	Loma Linda	Motozintla	Normal: 58, Intensivo: 14	Soconusco
231733	0	0	1	20/07/2023	21/07/2023	00,08	6	1	71	71	70	98.59%	18	0	104	0	104	0.21	0	0	0	0	0	0	0	0	0	0	0	0	Etzumu	Motozintla	Normal: 56, Intensivo: 15	Soconusco
231734	5	0	0	21/07/2023	21/07/2023	00,07	67	5	103	103	103	100.00%	9	1	11	0	11	0.01	1	0	1	0	0	0	0	0	0	201	0	0	Finca San Nicolas	Tapachula	Normal: 60, Intensivo: 43	Soconusco
231736	0	6	4	19/07/2023	21/07/2023	-06,14	38	10	55	55	55	100.00%	17	1	190	0	190	0.49	0	1	1	0	0	0	0	0	17	73	0	0	Carretera el Pacayal del Ejido Queretaro	La Concordia	Normal: 39, Delimitación: 16	Frailesca
231737	0	2	8	19/07/2023	21/07/2023	-05,14	59	10	66	66	62	93.94%	18	0	191	0	191	0.39	0	0	0	0	0	0	0	0	15	149	0	100	Finca Monteverde	Ángel Albino Corzo	Normal: 47, Delimitación: 19	Frailesca
231739	0	1	5	19/07/2023	21/07/2023	-04,12	35	6	34	34	32	94.12%	10	0	136	0	136	0.63	0	0	0	0	0	0	0	0	0	0	0	0	La Mezcalada	Montecristo de Guerrero	Normal: 22, Delimitación: 12	Frailesca
231740	0	6	1	20/07/2023	21/07/2023	-06,14	18	7	36	36	36	100.00%	10	1	111	0	111	0.44	0	1	1	0	0	0	0	0	8	69	0	0	Carretera a Ranchería Santa Fe las Brisas de Ejido Queretaro	La Concordia	Normal: 26, Delimitación: 10	Frailesca
231744	0	1	1	19/07/2023	22/07/2023	-03,12	31	2	45	45	44	97.78%	14	0	78	0	78	0.24	0	0	0	0	0	0	0	0	2	69	0	0	Tramo Carretero a Barrio Salinas	Capitán Luis Ángel Vidal	Normal: 28, Delimitación: 17	Frailesca

Programa Operativo de Moscas
Actividades a Entradas de la Plaga 2023

Semana 47 (del 19 al 25 de noviembre de 2023)

Entradas	Especímenes			Fecha		Cuad.	km²	Total Detec.	Trampas						Captura						Total fértiles	Muestreo				Liberación terr. (mill.)	Kg. destruidos	Estaciones cebo	Spinosad mezcla (l)		Ubicación del brote		Tipo de trampeo	Centro de Operaciones
	L	H	M	Revisión/Colecta	Identificación				Inst.	Prog.	Rev.	%Rev.	CE	CF	EM	EH	Total Estériles	MTDe	FM	FH		núm.	kg.	Larvas de C.c.	Lug.				Aérea	Terr.	Lugar	Municipio		
231745	0	12	10	20/07/2023	22/07/2023	-05,14	63	22	80	80	77	96,25%	24	0	280	0	280	0.46	0	0	0	0	0	0	0	0	0	142	0	0	Camino a Rancho los Albores	Ángel Albino Corzo	Normal: 58, Delimitación: 22	Frailesca
231746	0	6	10	20/07/2023	22/07/2023	-05,14	34	16	63	63	61	96,83%	15	0	107	0	107	0.22	0	0	0	0	0	0	0	0	0	160	0	0	Carretera a Raspón Bajo Ejido Nueva Palestina	Ángel Albino Corzo	Normal: 50, Delimitación: 13	Frailesca
231747	0	0	1	20/07/2023	22/07/2023	-05,13	27	1	35	35	35	100,00%	10	0	135	0	135	0.48	0	0	0	0	0	0	0	0	0	40	0	0	Tramo Carretero Ranchería San Antonio a Nueva Colombia	Ángel Albino Corzo	Normal: 26, Delimitación: 9	Frailesca
231748	0	0	2	19/07/2023	22/07/2023	-04,12	14	2	44	44	44	100,00%	15	0	96	0	96	0.32	0	0	0	0	0	0	0	0	0	0	0	0	Terreno Finca los Gatos	Montecristo de Guerrero	Normal: 31, Delimitación: 13	Frailesca
231750	3	2	1	22/07/2023	24/07/2023	-02,09	91	6	70	70	66	94,29%	10	0	16	0	16	0.04	0	0	0	3	0.196	0	1	0	0	0	0	0	Parcelas Del Ejido Nuevo Llano Grande	Escuintla	Normal: 53, Delimitación: 5, Intensivo: 12	Soconusco
231752	0	1	1	24/07/2023	24/07/2023	-04,14	78	2	67	67	67	100,00%	31	0	160	0	160	0.31	0	0	0	0	0	0	0	0	2	0	0	0	Cafetal de Jerusalen	Ángel Albino Corzo	Normal: 51, Delimitación: 16	Frailesca
231753	0	5	6	24/07/2023	25/07/2023	00,26	99	11	54	37	34	91,89%	20	2	489	0	489	2.05	2	0	2	0	0	0	0	0	0	0	0	30	Nich Centro Corralito	Oxchuc	Normal: 21, Delimitación: 26, Intensivo: 7	Ocosingo
231754	0	2	1	24/07/2023	25/07/2023	02,26	66	3	75	75	75	100,00%	2	0	5	0	5	0.01	0	0	0	7	0.28	0	2	0	20	89	0	32	Cafetal Ejido del 15 de Marzo	Ocosingo	Normal: 28, Delimitación: 19, Intensivo: 28	Ocosingo
231755	0	1	1	24/07/2023	25/07/2023	01,27	52	2	78	78	78	100,00%	55	0	1173	0	1173	1.93	0	0	0	10	0.564	0	1	0	0	0	0	0	Cafetal del Ejido Mequeja	Chilón	Normal: 22, Delimitación: 18, Intensivo: 38	Ocosingo
231756	0	0	1	24/07/2023	25/07/2023	01,26	8	1	36	36	36	100,00%	18	0	164	0	164	0.63	0	0	0	0	0	0	0	0	0	0	0	0	Cafetal de la Ranchería San Pedro Jomalchen	Ocosingo	Normal: 18, Delimitación: 1, Intensivo: 17	Ocosingo
231757	8	0	1	24/07/2023	25/07/2023	04,24	41	9	53	53	53	100,00%	0	0	0	0	0	0	0	0	0	16	0.348	0	1	0	124	107	0	0	Ejido Laguna	Altamirano	Normal: 22, Delimitación: 7, Intensivo: 24	Ocosingo
231758	0	1	1	24/07/2023	25/07/2023	-02,26	79	2	47	47	46	97,87%	32	0	789	0	789	2.41	0	0	0	6	0.232	0	2	0	0	93	0	75	Yoshib	Oxchuc	Normal: 22, Delimitación: 19, Intensivo: 6	Ocosingo
231759	0	0	1	24/07/2023	25/07/2023	02,25	83	1	10	10	10	100,00%	1	0	3	0	3	0.04	0	0	0	0	0	0	0	0	0	0	0	0	Poblado 15 de Septiembre	Altamirano	Normal: 9, Intensivo: 1	Ocosingo
231761	5	2	8	24/07/2023	25/07/2023	-03,14	80	15	64	64	64	100,00%	23	0	83	0	83	0.17	0	0	0	0	0	0	0	0	1	0	0	25	Cafetal Altamira	Ángel Albino Corzo	Normal: 45, Delimitación: 19	Frailesca
231762	0	0	10	24/07/2023	25/07/2023	-05,14	79	10	61	61	57	93,44%	17	0	39	0	39	0.09	0	0	0	0	0	0	0	0	0	103	0	75	Cafetal de Rancho la Loma	Ángel Albino Corzo	Normal: 42, Delimitación: 19	Frailesca
231763	0	0	3	24/07/2023	24/07/2023	04,19	52	3	12	12	12	100,00%	0	2	0	0	0	0	0	2	2	0	0	0	0	0	0	0	0	0	Cafetal de la Primavera	La Independencia	Normal: 12	Comitán
231764	0	1	0	24/07/2023	24/07/2023	05,19	63	1	34	34	34	100,00%	0	5	0	0	0	0	30	7	37	0	0	0	0	0	5	0	0	0	Cafetal de El Triunfo sitio San Vicente	La Independencia	Normal: 22, Intensivo: 12	Comitán
231767	0	1	0	24/07/2023	25/07/2023	01,18	26	1	62	62	62	100,00%	0	0	0	0	0	0	0	0	0	0	0	0	0	0	0	0	0	30	Barrio Candelaria	Tzimol	Normal: 22, Delimitación: 19, Intensivo: 21	Comitán
231768	0	1	0	24/07/2023	25/07/2023	-01,20	18	1	15	15	15	100,00%	0	0	0	0	0	0	0	0	0	0	0	0	0	0	0	0	0	0	Parque Recreativo Aguas Azufradas	Las Rosas	Normal: 15	Comitán
231769	0	0	3	24/07/2023	25/07/2023	00,18	55	3	3	3	3	100,00%	0	0	0	0	0	0	0	0	0	0	0	0	0	0	0	0	0	0	Ejido Reforma	Tzimol	Normal: 3	Comitán
231773	0	5	1	24/07/2023	24/07/2023	09,27	20	6	33	33	32	96,97%	0	0	0	0	0	0	0	0	0	10	0.6	0	1	0	8	54	0	0	Ejido Sibal	Ocosingo	Normal: 11, Delimitación: 12, Intensivo: 10	Palenque
231775	0	1	1	24/07/2023	25/07/2023	-05,14	78	2	83	83	79	95,18%	25	0	66	0	66	0.1	0	0	0	2	0.338	0	2	0	0	136	0	0	Camino a las Nubes	Ángel Albino Corzo	Normal: 54, Delimitación: 29	Frailesca
231779	0	6	2	24/07/2023	26/07/2023	-07,13	13	8	37	37	37	100,00%	0	0	0	0	0	0	0	0	0	0	0	0	0	0	3	0	0	25	Pante Tijerilla	La Concordia	Normal: 37	Frailesca
231782	0	0	8	25/07/2023	26/07/2023	00,07	45	8	133	133	133	100,00%	5	0	5	0	5	0.01	0	0	0	1	0.058	0	1	0	0	0	0	0	Fracción San Antonio	Tapachula	Normal: 61, Delimitación: 12, Intensivo: 60	Soconusco
231783	0	1	3	25/07/2023	26/07/2023	02,18	35	4	25	25	25	100,00%	0	0	0	0	0	0	0	0	0	4	0.298	0	1	0	80	0	0	70	Francisco Sarabia	Comitán de Dominguez	Normal: 19, Intensivo: 6	Comitán
231785	0	2	1	25/07/2023	26/07/2023	03,18	60	3	50	50	50	100,00%	1	5	1	0	1	0	5	4	9	0	0	0	0	0	0	0	0	10	Barrio San José	La Trinitaria	Normal: 25, Delimitación: 16, Intensivo: 9	Comitán
231791	0	0	3	26/07/2023	26/07/2023	01,07	56	2	64	64	63	98,44%	2	0	3	0	3	0.01	0	0	0	0	0	0	0	0	0	0	0	0	Ejido Consejo Agrario Mexicano	Tapachula	Normal: 48, Intensivo: 16	Soconusco
231792	0	1	5	26/07/2023	26/07/2023	03,19	87	6	20	20	20	100,00%	0	3	0	0	0	0	7	0	7	0	0	0	0	0	0	0	0	0	Chentón	La Independencia	Normal: 14, Delimitación: 6	Comitán
231793	0	2	8	26/07/2023	26/07/2023	04,18	0	10	30	30	30	100,00%	0	2	0	0	0	0	2	0	2	0	0	0	0	0	0	0	0	0	Emiliano Zapata	La Independencia	Normal: 21, Delimitación: 6, Intensivo: 3	Comitán
231794	0	3	9	25/07/2023	26/07/2023	-05,14	37	12	64	64	64	100,00%	22	0	255	0	255	0.51	0	0	0	0	0	0	0	0	0	129	0	0	Carretera Zona Guineo Morado Ejido Nueva Palestina	Ángel Albino Corzo	Normal: 53, Delimitación: 11	Frailesca
231795	0	1	1	25/07/2023	26/07/2023	-05,14	46	2	80	80	75	93,75%	20	0	99	0	99	0.17	0	0	0	0	0	0	0	0	0	0	0	0	Camino De Palestina A Porvenir	Ángel Albino Corzo	Normal: 58, Delimitación: 22	Frailesca
231798	0	7	5	26/07/2023	27/07/2023	01,27	80	12	41	41	41	100,00%	32	0	411	0	411	1.37	0	0	0	8	0.406	0	2	0	10	50	0	30	Yutja	Ocosingo	Normal: 17, Delimitación: 8, Intensivo: 16	Ocosingo
231799	0	0	1	26/07/2023	27/07/2023	-04,13	32	1	56	56	56	100,00%	36	0	381	0	381	0.86	0	0	0	1	0.058	0	1	0	0	0	0	0	La Cumbre	Montecristo de Guerrero	Normal: 20, Delimitación: 36	Frailesca
231800	0	5	6	26/07/2023	27/07/2023	-06,14	27	11	44	44	43	97,73%	9	1	100	0	100	0.33	0	1	1	0	0	0	0	0	21	0	0	0	Carretera a Ranchería Santa Fe de Ejido Queretaro	La Concordia	Normal: 32, Delimitación: 12	Frailesca
231807	0	0	3	26/07/2023	27/07/2023	-01,29	79	3	88	88	88	100,00%	52	0	390	0	390	0.61	0	0	0	0	0	0	0	0	0	0	0	0	San Francisco	Chilón	Normal: 31, Delimitación: 27, Intensivo: 30	Ocosingo
231808	1	0	2	27/07/2023	27/07/2023	03,27	8	3	54	51	51	100,00%	0	1	0	0	0	0	0	1	1	6	1.096	0	1	0	150	101	0	70	Cafetal del Ejido Pojcol Santiago	Chilón	Normal: 13, Delimitación: 41	Ocosingo
231809	0	0	2	26/07/2023	27/07/2023	10,21	85	2	25	25	25	100,00%	0	0	0	0	0	0	0	0	0	0	0	0	0	0	0	0	0	0	Nueva Providencia	Las Margaritas	Normal: 16, Intensivo: 9	Ocosingo
231810	0	1	0	26/07/2023	27/07/2023	-01,27	33	1	17	15	15	100,00%	0	0	0	0	0	0	0	0	0	0	0	0	0	0	0	0	0	0	Chankolom	San Juan Cancuc	Normal: 17	Ocosingo
231813	0	1	2	25/07/2023	27/07/2023	01,09	31	3	50	50	50	100,00%	7	0	7	0	7	0.02	0	0	0	0	0	0	0	0	0	0	0	12,5	Las Canoas	Motozintla	Normal: 26, Delimitación: 16, Intensivo: 8	Soconusco
231814	0	0	1	25/07/2023	27/07/2023	00,09	14	1	52	52	50	96,15%	1	0	2	0	2	0.01	0	0	0	0	0	0	0	0	0	0	0	0	Benito Juarez	Motozintla	Normal: 20, Delimitación: 22, Intensivo: 10	Soconusco
231819	0	1	0	26/07/2023	27/07/2023	06,18	94	1	31	31	31	100,00%	0	1	0	0	0	0	1	1	2	1	0.07	0	1	0	0	0	0	0	Rancheria Rosario Tierra Blanca	La Trinitaria	Normal: 29, Intensivo: 2	Comitán
231820	0	13	11	26/07/2023	27/07/2023	05,19	3	24	2	2	2	100,00%	0	0	0	0	0	0	0	0	0	0	0	0	0	0	0	0	0	0	Cafetal de Santa Rosa	Las Margaritas	Normal: 2	Comitán
231821	0	1	0	26/07/2023	27/07/2023	05,17	43	1	13	13	13	100,00%	0	2	0	0	0	0	1	3	4	0	0	0	0	0	0	0	0	0	Basurero Morelos	La Trinitaria	Normal: 9, Delimitación: 3, Intensivo: 1	Comitán
231826	0	9	10	26/07/2023	27/07/2023	-05,14	44	19	79	79	75	94,94%	19	0	115	0	115	0.19	0	0	0	0	0	0	0	0	0	68	0	0	Cafetal Ranchería Guadalajara Palestina	Ángel Albino Corzo	Normal: 55, Delimitación: 24	Frailesca
231828	0	3	1	26/07/2023	28/07/2023	00,28	60	4	52	52	51	98,08%	35	0	410	0	410	1.1	0	0	0	2	0.092	0	2	0	0	147	0	40	Santa Cruz El Recreo	Sitalá	Normal: 26, Delimitación: 8, Intensivo: 18	Ocosingo
231832	3	1	2	27/07/2023	28/07/2023	-04,19	68	6	20	20	20	100,00%	0	0	0	0	0	0	0	0	0	0	0	0	0	0	23	74	0	100	Ejido Paraiso del Grijalva	Venustiano Carranza	Normal: 3, Delimitación: 17	Comitán
231833	0	0	7	24/07/2023	28/07/2023	12,20	21	7	23	23	23	100,00%	0	0	0	0	0	0	0	0	0	0	0	0	0	0	0	0	0	0	Ejido Chumcerro	Ocosingo	Normal: 7, Intensivo: 16	Comitán
231835	9	10	6	27/07/2023	28/07/2023	-01,08	7	25	55	55	53	96,36%	39	0	293	0	293	0.66	0	0	0	0	0	0	0	0	0	0	0	0	Rancho Bella Vista	Motozintla	Normal: 49, Intensivo: 6	Soconusco
231836	0	1	1	27/07/2023	28/07/2023	01,28	72	2	52	52	52	100,00%	40	0	1009	1	1010	2.58	0	0	0	6	0.404	0	4	0	0	0	0	0	Gololton	Chilón	Normal: 30, Intensivo: 22	Ocosingo
231837	3	0	5	27/07/2023	28/07/2023	01,29	35	8	25	25	24	96,00%	0	0	0	0	0	0	0	0	0	2	0.076	0	1	0	0	0	0	0	San Francisco Chamenjá	Chilón	Normal: 9, Delimitación: 16	Ocosingo
231838	0	0	1	26/07/2023	28/07/2023	-01,09	33	1	67	67	64	95,52%	36	0	384	0	384	0.86	0	0	0	0	0	0	0	0	0	0	0	0	Parcela Nuevo Ixtepec	Motozintla	Normal: 52, Intensivo: 15	Soconusco
231840	0	1	0	27/07/2023	28/07/2023	-01,12	80	1	13	13	0	0,00%	0	0	0	0	0	0	0	0	0	0	0	0	0	0	0	0	0	0	Cafetal Barrio Los Angeles	Honduras de la Sierra	Normal: 13	Comalapa
231842	0	4	1	28/07/2023	28/07/2023	02,19	22	5	80	80	79	98,75%	6	2	10	0	10	0.02	0	2	2	0	0	0	0	0	0	0	0	0	Barrio de San Antonio	Comitán de Dominguez	Normal: 45, Delimitación: 1, Intensivo: 34	Comitán
231844	0	0	2	28/07/2023	28/07/2023	04,18	64	2	18	18	17	94,44%	0	5	0	0	0	0	2	3	5	0	0	0	0	0	0	0	0	0	Ejido Unión Juárez	La Trinitaria	Normal: 14, Intensivo: 4	Comitán

Programa Operativo de Moscas
Actividades a Entradas de la Plaga 2023

Semana 47 (del 19 al 25 de noviembre de 2023)

Entradas	Especímenes			Fecha		Cuad.	km²	Total Detec.	Trampas						Captura						Total fértiles	Muestreo				Liberación terr. (mill.)	Kg. destruidos	Estaciones cebo	Spinosad mezcla (I)		Ubicación del brote		Tipo de trampeo	Centro de Operaciones
	L	H	M	Revisión/Colecta	Identificación				Inst.	Prog.	Rev.	%Rev.	CE	CF	EM	EH	Total Estériles	MTDe	FM	FH		núm.	kg.	Larvas de C.c.	Lug.				Aérea	Terr.	Lugar	Municipio		
231846	0	2	6	26/07/2023	27/07/2023	03,11	11	8	44	44	40	90.91%	28	0	166	0	166	0.54	0	0	0	0	0	0	0	0	0	0	0	0	Parcela El Retiro	Amatenango de la Frontera	Normal: 44	Comalapa
231847	0	1	0	24/07/2023	26/07/2023	-01,11	40	1	31	31	0	0.00%	0	0	0	0	0	0	0	0	0	0	0	0	0	0	0	0	0	0	El Mango	Honduras de la Sierra	Normal: 26, Intensivo: 5	Comalapa
231849	0	0	1	25/07/2023	26/07/2023	00,11	10	1	81	81	0	0.00%	0	0	0	0	0	0	0	0	0	0	0	0	0	0	0	0	0	0	Cafetal De Barrio La Laguna	Siltepec	Normal: 42, Intensivo: 39	Comalapa
231853	0	1	0	26/07/2023	28/07/2023	-04,11	9	1	16	16	16	100.00%	0	0	0	0	0	0	0	0	0	0	0	0	0	0	0	0	0	0	cafetal de Santa Maria	Capitán Luis Ángel Vidal	Normal: 14, Delimitación: 2	Frailesca
231854	0	4	1	28/07/2023	28/07/2023	-07,14	18	5	18	18	18	100.00%	0	0	0	0	0	0	0	0	0	0	0	0	0	0	0	0	0	0	Carretera Rancho Fracción Olvido	La Concordia	Normal: 18	Frailesca
231855	0	5	6	27/07/2023	28/07/2023	-07,14	68	11	30	30	30	100.00%	0	0	0	0	0	0	0	0	0	0	0	0	0	0	0	1	105	0	25	Cafetal de Plan Libertad Baja	La Concordia	Normal: 30	Frailesca
231856	0	2	1	27/07/2023	28/07/2023	-07,14	78	3	26	26	26	100.00%	0	0	0	0	0	0	0	0	0	0	0	0	0	0	0	3	93	0	25	Cafetal de Plan Libertad Baja	La Concordia	Normal: 26	Frailesca
231859	1	0	4	27/07/2023	28/07/2023	-06,14	50	5	23	23	23	100.00%	0	0	0	0	0	0	0	0	0	0	0	0	0	0	0	0	109	0	0	Terreno Ejido Plan De Libertad Alta	La Concordia	Normal: 23	Frailesca
231861	0	1	0	28/07/2023	29/07/2023	-04,14	60	1	53	53	49	92.45%	15	0	167	0	167	0.44	0	0	0	0	0	0	0	0	0	0	31	0	0	Finca Monteverde	Ángel Albino Corzo	Normal: 41, Delimitación: 12	Frailesca
231862	0	0	4	27/07/2023	29/07/2023	-04,12	9	4	31	31	28	90.32%	9	0	239	0	239	1.26	0	0	0	0	0	0	0	0	0	0	72	0	0	Rancho Sinaloa	Montecristo de Guerrero	Normal: 25, Delimitación: 6	Frailesca
231864	0	10	3	27/07/2023	29/07/2023	-04,15	5	13	26	26	26	100.00%	0	0	0	0	0	0	0	0	0	0	0	0	0	0	17	66	0	100	Ejido Reforma	La Concordia	Normal: 11, Delimitación: 11, Intensivo: 4	Frailesca
231867	0	0	2	31/07/2023	01/08/2023	00,28	55	2	70	70	70	100.00%	36	0	859	0	859	1.59	0	0	0	7	0.598	0	1	0	0	0	0	0	50	Santa Cruz La Reforma	Chilón	Normal: 30, Delimitación: 8, Intensivo: 32	Ocosingo
231869	0	1	6	31/07/2023	01/08/2023	-04,14	89	7	69	69	69	100.00%	30	0	160	0	160	0.31	0	0	0	0	0	0	0	0	0	0	0	0	0	Cafetal Ejido Jerusalen	Ángel Albino Corzo	Normal: 48, Delimitación: 21	Frailesca
231870	0	0	4	31/07/2023	01/08/2023	-05,14	87	4	81	81	78	96.30%	22	0	166	0	166	0.27	0	0	0	0	0	0	0	0	0	0	254	0	0	Finca Liquidambar	Ángel Albino Corzo	Normal: 56, Delimitación: 25	Frailesca
231871	0	2	1	31/07/2023	01/08/2023	03,19	12	3	43	43	43	100.00%	0	3	0	0	0	0	3	2	5	0	0	0	0	0	0	0	0	0	10	Chittija	Comitán de Dominguez	Normal: 24, Delimitación: 7, Intensivo: 12	Comitán
231872	0	1	0	31/07/2023	01/08/2023	-01,21	96	1	8	8	8	100.00%	0	0	0	0	0	0	0	0	0	0	0	0	0	0	0	0	0	0	0	Barrio Santa Cruz	Las Rosas	Normal: 8	Comitán
231873	0	1	0	31/07/2023	01/08/2023	-02,22	17	1	19	19	19	100.00%	0	0	0	0	0	0	0	0	0	0	0	0	0	0	0	0	0	0	0	Barrio Amarillo	Teopisca	Normal: 12, Delimitación: 7	Comitán
231874	0	0	1	31/07/2023	01/08/2023	02,23	79	1	55	55	55	100.00%	0	1	0	0	0	0	2	0	2	5	0.511	0	1	0	0	24	0	20	El Vergelito	Las Margaritas	Normal: 24, Delimitación: 30, Intensivo: 1	Comitán
231878	0	0	7	31/07/2023	02/08/2023	03,16	29	7	12	12	12	100.00%	0	0	0	0	0	0	0	0	0	0	0	0	0	0	0	0	0	0	5	Ejido Ruben Jaramillo	La Trinitaria	Normal: 12	Comitán
231881	0	1	5	31/07/2023	02/08/2023	01,28	44	6	88	88	87	98.86%	51	0	1168	0	1168	1.82	0	0	0	1	0.04	0	1	0	0	0	0	0	0	Rancho Pie de Cerro	Chilón	Normal: 33, Delimitación: 2, Intensivo: 53	Ocosingo
231889	0	4	1	31/07/2023	02/08/2023	00,10	96	5	23	23	23	100.00%	3	0	6	0	0	0.03	0	0	0	0	0	0	0	0	0	0	0	0	0	Llano Grande	Motozintla	Normal: 12, Delimitación: 10, Intensivo: 1	Soconusco
231890	1	0	1	01/08/2023	02/08/2023	01,07	92	2	114	114	112	98.25%	5	1	7	0	7	0.01	0	1	1	0	0	0	0	0	0	0	0	0	0	Finca Chicharras	Tapachula	Normal: 52, Intensivo: 62	Soconusco
231891	0	1	1	31/07/2023	02/08/2023	00,09	73	2	93	93	89	95.70%	24	0	198	0	198	0.3	0	0	0	0	0	0	0	0	0	0	0	0	0	Parcela Buena Vista	Motozintla	Normal: 70, Delimitación: 2, Intensivo: 21	Soconusco
231892	3	0	0	01/08/2023	02/08/2023	00,07	21	3	105	105	104	99.05%	29	0	156	0	156	0.2	0	0	0	0	0	0	0	0	0	0	0	0	0	Finca Hamburgo	Tapachula	Normal: 62, Delimitación: 2, Intensivo: 41	Soconusco
231893	2	0	0	02/08/2023	02/08/2023	00,08	74	2	65	65	65	100.00%	24	0	100	0	100	0.21	0	0	0	0	0	0	0	0	0	0	0	0	0	Parcelas Ejido El Naranjo	Tapachula	Normal: 34, Intensivo: 31	Soconusco
231894	2	0	0	02/08/2023	02/08/2023	01,07	98	2	43	43	43	100.00%	31	0	1121	0	1121	3.49	0	0	0	0	0	0	0	0	0	0	0	0	0	Parcela Rancho A San Cristobal	Cacahoatán	Normal: 41, Intensivo: 2	Soconusco
231896	0	0	1	31/07/2023	02/08/2023	00,11	81	1	5	5	0	0.00%	0	0	0	0	0	0	0	0	0	0	0	0	0	0	0	0	0	0	0	Barrio Madronal	Siltepec	Normal: 2, Intensivo: 3	Comalapa
231904	0	1	1	02/08/2023	03/08/2023	05,17	53	2	13	13	13	100.00%	0	2	0	0	0	0	1	3	4	0	0	0	0	0	0	0	0	0	0	Rancho la Cieneguilla	La Trinitaria	Normal: 9, Delimitación: 3, Intensivo: 1	Comitán
231906	0	3	3	02/08/2023	03/08/2023	04,19	80	6	25	25	25	100.00%	0	3	0	0	0	0	2	1	3	0	0	0	0	0	0	0	0	0	0	San Marcos	La Independencia	Normal: 21, Delimitación: 2, Intensivo: 2	Comitán
231907	0	0	3	31/07/2023	02/08/2023	-03,12	51	3	30	30	30	100.00%	10	0	38	0	38	0.17	0	0	0	0	0	0	0	0	0	4	79	0	0	Panteon de Capitán Luis Ángel Vidal	Capitán Luis Ángel Vidal	Normal: 20, Delimitación: 10	Frailesca
231908	0	0	1	01/08/2023	02/08/2023	-05,13	88	1	44	44	44	100.00%	13	0	99	0	99	0.3	0	0	0	0	0	0	0	0	0	0	0	0	0	Terreno el Dominado	Montecristo de Guerrero	Normal: 36, Delimitación: 8	Frailesca
231909	0	1	1	01/08/2023	02/08/2023	-07,15	55	2	10	10	10	100.00%	0	0	0	0	0	0	0	0	0	0	0	0	0	0	0	0	66	0	25	Ejido Paraiso	La Concordia	Normal: 5, Delimitación: 5	Frailesca
231910	0	4	2	01/08/2023	02/08/2023	-05,14	48	6	74	74	70	94.59%	26	0	255	0	255	0.46	0	0	0	0	0	0	0	0	0	4	14	0	0	Predio Guineo Morado Ejido Nueva Palestina	Ángel Albino Corzo	Normal: 55, Delimitación: 19	Frailesca
231911	0	2	0	01/08/2023	02/08/2023	-06,14	25	2	28	28	27	96.43%	4	1	67	0	67	0.35	0	1	1	1	0.082	0	1	0	0	0	0	0	0	Rancheria Alpes	La Concordia	Normal: 20, Delimitación: 8	Frailesca
231913	0	1	2	31/07/2023	02/08/2023	-03,12	3	3	51	51	50	98.04%	22	0	143	0	143	0.39	0	0	0	2	0.45	0	1	0	0	2	0	0	0	Rancho Valladolid	Ángel Albino Corzo	Normal: 35, Delimitación: 16	Frailesca
231917	0	0	1	03/08/2023	04/08/2023	02,19	42	1	104	104	103	99.04%	11	2	27	0	27	0.04	0	2	2	0	0	0	0	0	0	0	0	0	0	Barrio Belisario Dominguez	Comitán de Dominguez	Normal: 58, Delimitación: 1, Intensivo: 45	Comitán
231918	0	0	2	03/08/2023	04/08/2023	02,19	41	2	94	94	93	98.94%	10	2	25	0	25	0.04	0	2	2	0	0	0	0	0	0	0	0	0	0	Barrio Santa Ana	Comitán de Dominguez	Normal: 52, Delimitación: 1, Intensivo: 41	Comitán
231919	0	0	1	03/08/2023	04/08/2023	02,19	59	1	10	10	10	100.00%	0	0	0	0	0	0	0	0	0	0	0	0	0	0	0	0	0	0	0	San josé Yocnajab	Comitán de Dominguez	Normal: 10	Comitán
231920	0	1	1	02/08/2023	04/08/2023	01,18	7	2	76	76	76	100.00%	0	0	0	0	0	0	0	0	0	1	0.136	0	1	0	25	0	0	0	10	Rancho Las Ceibas	Tzimol	Normal: 28, Delimitación: 24, Intensivo: 24	Comitán
231921	0	1	0	02/08/2023	04/08/2023	05,17	94	1	7	7	7	100.00%	0	0	0	0	0	0	0	0	0	1	0.066	0	1	0	0	0	0	0	0	parcela del ej Morelos	La Trinitaria	Normal: 7	Comitán
231923	0	0	2	02/08/2023	04/08/2023	01,27	50	2	59	59	59	100.00%	48	0	921	0	921	1.99	0	0	0	0	0	0	0	0	0	0	0	0	0	Cafetal del Ejido Mequeja	Chilón	Normal: 20, Delimitación: 9, Intensivo: 30	Ocosingo
231926	2	0	7	03/08/2023	04/08/2023	00,07	1	9	108	108	103	95.37%	36	0	293	0	293	0.37	0	0	0	0	0	0	0	0	0	0	0	0	0	Rancho Cuilco	Tapachula	Normal: 66, Intensivo: 42	Soconusco
231927	0	0	1	03/08/2023	04/08/2023	00,10	99	1	56	56	56	100.00%	8	0	12	0	12	0.03	0	0	0	0	0	0	0	0	0	0	0	0	0	Camino A San Luis	Motozintla	Normal: 25, Delimitación: 24, Intensivo: 7	Soconusco
231928	0	0	4	01/08/2023	04/08/2023	-01,08	75	4	44	44	43	97.73%	17	0	74	0	74	0.25	0	0	0	0	0	0	0	0	0	0	0	0	0	Parcela Tarral	Tuzantán	Normal: 44	Soconusco
231929	0	0	2	31/07/2023	02/08/2023	-05,12	19	2	38	38	38	100.00%	13	0	99	0	99	0.35	0	0	0	0	0	0	0	0	0	0	0	0	0	San Gabriel	Montecristo de Guerrero	Normal: 32, Delimitación: 6	Frailesca
231930	0	0	4	01/08/2023	02/08/2023	-05,14	47	4	81	81	78	96.30%	26	0	261	0	261	0.42	0	0	0	0	0	0	0	0	0	8	17	0	0	Predio Guineo Morado Ejido Nueva Palestina	Ángel Albino Corzo	Normal: 61, Delimitación: 20	Frailesca
231931	0	0	6	02/08/2023	03/08/2023	-05,14	58	6	87	87	83	95.40%	26	0	254	0	254	0.38	0	0	0	0	0	0	0	0	0	0	0	0	0	Rancho las Nubes	Ángel Albino Corzo	Normal: 58, Delimitación: 29	Frailesca
231932	0	2	0	02/08/2023	04/08/2023	-02,11	48	2	38	38	0	0.00%	0	0	0	0	0	0	0	0	0	0	0	0	0	0	0	0	0	0	0	Cafetal Barrio Plan De Ayala	Honduras de la Sierra	Normal: 34, Intensivo: 4	Comalapa
231934	0	0	1	03/08/2023	04/08/2023	01,27	83	1	27	27	27	100.00%	16	0	111	0	111	0.57	0	0	0	0	0	0	0	0	0	0	0	0	0	Cafetal Tenango	Ocosingo	Normal: 11, Delimitación: 6, Intensivo: 10	Ocosingo
231935	0	0	3	03/08/2023	04/08/2023	01,28	52	3	83	83	83	100.00%	58	0	1414	1	1415	2.29	0	0	0	0	0	0	0	0	0	0	0	0	0	Cafetal de Bah Cruz	Chilón	Normal: 38, Delimitación: 1, Intensivo: 44	Ocosingo
231936	0	0	1	02/08/2023	04/08/2023	01,06	38	1	63	63	51	80.95%	51	0	4444	1	4445	12.24	0	0	0	0	0	0	0	0	0	0	0	0	0	Parcelas Del Aguila	Cacahoatán	Normal: 54, Intensivo: 9	Soconusco
231937	0	1	3	02/08/2023	04/08/2023	-01,07	29	4	71	71	70	98.59%	33	0	235	0	235	0.46	0	0	0	0	0	0	0	0	0	0	0	0	0	Parcela Ejido Manacal	Tuzantán	Normal: 54, Intensivo: 17	Soconusco
231938	0	0	1	03/08/2023	04/08/2023	00,08	10	1	45	45	45	100.00%	34	0	279	0	279	0.83	0	0	0	0	0	0	0	0	0	0	0	0	0	San Juan Calera	Motozintla	Normal: 45	Soconusco
231940	0	0	2	02/08/2023	04/08/2023	-01,08	3	2	94	94	93	98.94%	75	0	786	0	786	1.1	0	0	0	1	0.06	0	1	0	0	0	0	0	0	Finca Victoria	Motozintla	Normal: 58, Intensivo: 36	Soconusco

Programa Operativo de Moscas
Actividades a Entradas de la Plaga 2023

Semana 47 (del 19 al 25 de noviembre de 2023)

Entradas	Especímenes			Fecha		Cuad.	km²	Total Detec.	Trampas						Captura						Total fértiles	Muestreo				Liberación terr. (mill.)	Kg. destruidos	Estaciones cebo	Spinosad mezcla (I)		Ubicación del brote		Tipo de trampeo	Centro de Operaciones
	L	H	M	Revisión/Colecta	Identificación				Inst.	Prog.	Rev.	%Rev.	CE	CF	EM	EH	Total Estériles	MTDe	FM	FH		núm.	kg.	Larvas de C.c.	Lug.				Aérea	Terr.	Lugar	Municipio		
231941	1	4	2	03/08/2023	04/08/2023	00,09	74	7	106	106	102	96.23%	19	0	86	0	86	0.11	0	0	0	0	0	0	0	0	0	0	0	0	Parcela Buena Vista	Motozintla	Normal: 66, Delimitación: 1, Intensivo: 39	Soconusco
231942	0	0	1	02/08/2023	04/08/2023	00,08	33	1	42	42	42	100.00%	20	1	153	0	153	0.51	0	1	1	0	0	0	0	0	0	0	0	0	Barrio Alta Vista	Motozintla	Normal: 36, Intensivo: 6	Soconusco
231943	0	4	3	04/08/2023	04/08/2023	03,18	14	7	4	4	4	100.00%	0	1	0	0	0	0	0	1	1	0	0	0	0	0	0	0	0	0	San Juan del Valle	La Trinitaria	Normal: 4	Comitán
231947	0	3	4	03/08/2023	04/08/2023	-06,14	28	7	47	47	47	100.00%	10	1	111	0	111	0.34	0	1	1	0	0	0	0	0	10	0	0	0	Camino a Rancherí-a Santa Fé	La Concordia	Normal: 34, Delimitación: 13	Frailesca
231948	0	0	1	03/08/2023	04/08/2023	-04,13	62	1	70	70	68	97.14%	35	0	363	0	363	0.71	0	0	0	0	0	0	0	0	0	49	0	0	Finca Santa Rita	Montecristo de Guerrero	Normal: 45, Delimitación: 25	Frailesca
231949	0	9	13	07/08/2023	07/08/2023	03,19	24	22	44	44	44	100.00%	0	5	0	0	0	0	3	4	7	0	0	0	0	0	0	7	0	20	Barrio Centro	La Independencia	Normal: 24, Delimitación: 5, Intensivo: 15	Comitán
231950	0	0	1	07/08/2023	08/08/2023	05,18	27	1	30	30	30	100.00%	0	0	0	0	0	0	0	0	0	0	0	0	0	0	0	0	0	0	Cafetal del Ejido el Porvenir Agrarista	La Independencia	Normal: 18, Delimitación: 12	Comitán
231953	0	0	2	07/08/2023	08/08/2023	-02,26	78	2	47	47	46	97.87%	32	0	789	0	789	2.41	0	0	0	0	0	0	0	0	0	75	0	100	Yoshib	Oxchuc	Normal: 22, Delimitación: 19, Intensivo: 6	Ocosingo
231954	0	1	1	07/08/2023	08/08/2023	00,26	8	2	32	32	32	100.00%	24	0	338	0	338	1.4	0	0	0	2	0.032	0	1	0	0	0	0	15	Cafetal Ejido Tenango	Ocosingo	Normal: 11, Delimitación: 8, Intensivo: 13	Ocosingo
231957	0	0	1	07/08/2023	08/08/2023	01,27	49	1	4	4	4	100.00%	3	0	94	0	94	2.94	0	0	0	0	0	0	0	0	0	0	0	0	Ranchería el Carmen	Ocosingo	Normal: 4	Ocosingo
231958	0	4	6	08/08/2023	08/08/2023	-01,20	81	10	41	41	41	100.00%	0	0	0	0	0	0	0	0	0	0	0	0	0	0	0	48	0	0	Soyatitan	Venustiano Carranza	Normal: 25, Intensivo: 16	Comitán
231959	0	4	2	07/08/2023	08/08/2023	00,19	22	6	27	27	27	100.00%	0	0	0	0	0	0	0	0	0	1	0.236	0	1	0	45	72	0	0	Ejido Tzinil	Socoltenango	Normal: 15, Intensivo: 12	Comitán
231961	0	1	2	08/08/2023	09/08/2023	-01,28	18	3	164	164	162	98.78%	104	0	885	0	885	0.7	0	0	0	5	0.098	0	2	0	240	79	0	80	San Juan de la Montaña	Sitalá	Normal: 38, Delimitación: 54, Intensivo: 72	Ocosingo
231962	0	2	2	07/08/2023	09/08/2023	00,28	49	4	73	73	73	100.00%	48	0	798	0	798	1.38	0	0	0	7	0.974	0	1	0	20	0	0	40	Ejido Cruz Gabriel Segunda Seccion	Chilón	Normal: 39, Delimitación: 9, Intensivo: 25	Ocosingo
231964	0	2	2	08/08/2023	09/08/2023	02,26	36	4	94	94	94	100.00%	7	0	8	0	8	0.01	0	0	0	9	0.232	0	1	0	0	0	0	40	Poblado Estrella	Ocosingo	Normal: 39, Delimitación: 4, Intensivo: 51	Ocosingo
231965	0	0	1	07/08/2023	09/08/2023	00,08	71	1	68	68	64	94.12%	30	0	231	0	231	0.47	0	0	0	0	0	0	0	0	0	0	0	0	Barrio Nuevo	Motozintla	Normal: 49, Intensivo: 19	Soconusco
231966	0	2	0	08/08/2023	08/08/2023	00,07	43	2	113	113	113	100.00%	11	0	43	0	43	0.05	0	0	0	0	0	0	0	0	0	0	0	0	Genova	Tapachula	Normal: 61, Delimitación: 12, Intensivo: 40	Soconusco
231969	0	1	2	07/08/2023	09/08/2023	-05,14	51	3	75	75	75	100.00%	34	0	647	0	647	1.15	0	0	0	0	0	0	0	0	11	0	0	0	Terreno Rancho el Caracolar	Ángel Albino Corzo	Normal: 49, Delimitación: 26	Frailesca
231970	0	0	1	08/08/2023	09/08/2023	05,17	23	1	21	21	21	100.00%	1	6	1	0	1	0.01	10	8	18	0	0	0	0	0	0	0	0	0	Parcela de Álvaro Obregón	La Trinitaria	Normal: 9, Delimitación: 6, Intensivo: 6	Comitán
231977	0	0	2	08/08/2023	09/08/2023	00,11	28	2	21	21	0	0.00%	0	0	0	0	0	0	0	0	0	0	0	0	0	0	0	0	0	0	Ejido Libertad Ventanas	Siltepec	Normal: 21	Comalapa
231978	0	2	0	07/08/2023	08/08/2023	01,12	6	2	47	47	47	100.00%	12	0	57	0	57	0.17	0	0	0	0	0	0	0	0	0	0	0	0	La Grava	Bella Vista	Normal: 43, Intensivo: 4	Comalapa
231981	0	0	2	07/08/2023	07/08/2023	00,12	13	2	36	36	0	0.00%	0	0	0	0	0	0	0	0	0	0	0	0	0	0	0	0	0	0	Pacayal	Bella Vista	Normal: 24, Intensivo: 12	Comalapa
231982	0	4	5	08/08/2023	10/08/2023	10,20	34	9	20	20	19	95.00%	0	0	0	0	0	0	0	0	0	1	0.03	0	1	0	0	0	0	0	Santa Rosa el Copan	Las Margaritas	Normal: 11, Intensivo: 9	Ocosingo
231983	0	4	6	08/08/2023	10/08/2023	02,25	1	10	40	40	40	100.00%	16	0	142	0	142	0.48	0	0	0	0	0	0	0	0	0	0	0	0	Restaurant La Cascada	Ocosingo	Normal: 18, Delimitación: 10, Intensivo: 12	Ocosingo
231985	0	0	3	07/08/2023	10/08/2023	03,12	24	3	51	51	51	100.00%	12	0	32	0	32	0.09	0	0	0	0	0	0	0	0	0.119999997	0	0	0	Barrio El Potrerillo	Amatenango de la Frontera	Normal: 51	Comalapa
231986	0	0	1	07/08/2023	10/08/2023	04,19	48	1	4	4	3	75.00%	0	0	0	0	0	0	0	0	0	0	0	0	0	0	0	0	0	0	Colonia la Patria	La Independencia	Normal: 4	Comitán
231987	6	3	9	10/08/2023	10/08/2023	01,26	56	17	89	89	89	100.00%	78	1	2060	1	2061	3.06	1	0	1	0	0	0	0	0	0	0	0	0	Cafetal Abasolo la Esperanza	Ocosingo	Normal: 29, Delimitación: 35, Intensivo: 25	Ocosingo
231988	0	0	2	07/08/2023	10/08/2023	01,06	29	2	56	56	53	94.64%	51	0	4613	0	4613	12.24	0	0	0	0	0	0	0	0	0	0	0	0	Ejido El Platanar	Cacahoatán	Normal: 51, Intensivo: 5	Soconusco
231989	0	1	0	08/08/2023	10/08/2023	00,07	57	1	104	104	104	100.00%	2	1	2	0	2	0	1	0	1	0	0	0	0	0	0	0	0	0	Parcela Ejido Toquian Chiquito	Tapachula	Normal: 59, Intensivo: 45	Soconusco
231990	0	0	2	10/08/2023	10/08/2023	01,12	27	2	22	22	22	100.00%	6	0	32	0	32	0.2	0	0	0	0	0	0	0	0	0	0	0	0	Cafetal De Ojo de Agua Cárdenas	Bella Vista	Normal: 22	Comalapa
231991	0	0	1	10/08/2023	10/08/2023	02,11	51	1	20	20	0	0.00%	0	0	0	0	0	0	0	0	0	0	0	0	0	0	0	0	0	0	Barrio El Molino	Bejucal De Ocampo	Normal: 20	Comalapa
231994	1	0	1	09/08/2023	11/08/2023	01,07	29	2	66	66	66	100.00%	0	1	0	0	0	0	1	0	1	0	0	0	0	0	0	0	0	0	San Miguel	Cacahoatán	Normal: 49, Intensivo: 17	Soconusco
231996	0	0	1	09/08/2023	11/08/2023	02,06	39	1	62	62	62	100.00%	49	0	1757	0	1757	3.73	0	0	0	0	0	0	0	0	0	0	0	0	Cordova Matasanos	Unión Juárez	Normal: 35, Delimitación: 20, Intensivo: 7	Soconusco
231997	0	0	2	09/08/2023	10/08/2023	-05,14	71	2	62	62	61	98.39%	34	0	649	0	649	1.42	0	0	0	1	0.074	0	1	0	0	0	0	0	Cafetal Ranchería Recuerdo	Ángel Albino Corzo	Normal: 39, Delimitación: 23	Frailesca
231999	0	1	0	10/08/2023	11/08/2023	00,28	98	1	7	7	7	100.00%	6	0	69	0	69	1.23	0	0	0	0	0	0	0	0	0	0	0	0	Cafetal del Centro Xhanail	Chilón	Normal: 6, Intensivo: 1	Ocosingo
232000	0	0	1	09/08/2023	10/08/2023	-04,12	17	1	40	40	37	92.50%	11	0	165	0	165	0.67	0	0	0	0	0	0	0	0	0	0	0	0	Cafetal Palenque II	Montecristo de Guerrero	Normal: 26, Delimitación: 14	Frailesca
232001	0	1	1	09/08/2023	09/08/2023	-03,12	2	2	55	55	54	98.18%	25	0	274	0	274	0.69	0	0	0	0	0	0	0	0	0	0	0	0	Ranchería Argentina	Ángel Albino Corzo	Normal: 39, Delimitación: 16	Frailesca
232002	0	14	18	08/08/2023	09/08/2023	-03,16	72	32	24	24	24	100.00%	0	0	0	0	0	0	0	0	0	0	0	0	0	0	10	126	0	100	La Captación II	La Concordia	Normal: 11, Intensivo: 13	Frailesca
232004	0	2	2	10/08/2023	11/08/2023	-03,13	5	4	85	85	85	100.00%	13	0	100	0	100	0.16	0	0	0	0	0	0	0	0	24	0	0	0	Rancho Caballo de Pino	Montecristo de Guerrero	Normal: 54, Delimitación: 31	Frailesca
232005	0	2	2	08/08/2023	09/08/2023	-05,14	64	4	96	96	91	94.79%	29	0	269	0	269	0.37	0	0	0	0	0	0	0	0	0	262	0	0	Camino al Arroyo	Ángel Albino Corzo	Normal: 64, Delimitación: 32	Frailesca
232006	0	1	2	10/08/2023	11/08/2023	-04,13	80	3	66	66	66	100.00%	26	0	144	0	144	0.3	0	0	0	0	0	0	0	0	0	0	0	0	Ejido Puerto Rico	Montecristo de Guerrero	Normal: 55, Delimitación: 11	Frailesca
232008	0	0	3	10/08/2023	11/08/2023	-01,09	58	3	68	68	66	97.06%	23	0	361	0	361	0.7	0	0	0	0	0	0	0	0	0	0	0	0	Terreno De Campeche	Motozintla	Normal: 57, Delimitación: 3, Intensivo: 8	Soconusco
232009	0	0	1	08/08/2023	11/08/2023	00,09	94	1	71	71	71	100.00%	26	0	133	0	133	0.25	0	0	0	0	0	0	0	0	0	0	0	0	Chamizal	Motozintla	Normal: 61, Intensivo: 10	Soconusco
232010	0	2	1	10/08/2023	11/08/2023	01,07	91	3	139	139	138	99.28%	8	2	16	0	16	0.02	1	1	2	0	0	0	0	0	0	0	0	0	Cafetal Finca Oriente	Tapachula	Normal: 62, Intensivo: 77	Soconusco
232011	0	4	0	10/08/2023	11/08/2023	03,20	48	4	95	95	94	98.95%	0	6	0	0	0	0	3	7	10	0	0	0	0	0	0	0	0	0	Las Margaritas	Las Margaritas	Normal: 40, Delimitación: 11, Intensivo: 44	Comitán
232012	0	0	1	10/08/2023	11/08/2023	03,21	59	1	19	19	19	100.00%	0	0	0	0	0	0	0	0	0	2	0.212	0	2	0	0	0	0	0	Chacala	Las Margaritas	Normal: 14, Delimitación: 3, Intensivo: 2	Comitán
232013	0	2	6	10/08/2023	11/08/2023	03,18	83	8	40	40	40	100.00%	1	6	1	0	1	0	1	7	8	1	0.099	0	1	0	0	0	0	20	Barrio el Alto	La Trinitaria	Normal: 25, Delimitación: 10, Intensivo: 5	Comitán
232014	0	3	2	10/08/2023	11/08/2023	03,18	84	5	21	21	21	100.00%	0	3	0	0	0	0	0	5	5	0	0	0	0	0	0	0	0	15	Barrio el Alto	La Trinitaria	Normal: 16, Delimitación: 5	Comitán
232017	0	1	2	10/08/2023	11/08/2023	05,18	42	3	38	38	38	100.00%	0	3	0	0	0	0	2	3	5	0	0	0	0	0	0	0	0	0	Tramo Carretero al El Porvenir Agrarista	La Trinitaria	Normal: 22, Delimitación: 1, Intensivo: 15	Comitán
232018	0	1	5	10/08/2023	11/08/2023	-05,14	77	6	91	91	88	96.70%	27	0	182	0	182	0.26	0	0	0	0	0	0	0	0	0	0	0	0	Cafetal Finca Montegrande	Ángel Albino Corzo	Normal: 63, Delimitación: 28	Frailesca
232019	2	0	0	10/08/2023	11/08/2023	02,06	21	2	48	48	45	93.75%	41	0	2715	0	2715	8.46	0	0	0	0	0	0	0	0	0	0	0	0	Parcela Benito Juarez El Plan	Cacahoatán	Normal: 43, Intensivo: 5	Soconusco
232023	0	1	0	11/08/2023	11/08/2023	04,20	24	1	30	30	29	96.67%	0	2	0	0	0	0	2	1	3	0	0	0	0	0	0	0	0	0	Ejido Gavino Vazquez	Las Margaritas	Normal: 21, Intensivo: 9	Comitán
232024	0	0	1	09/08/2023	11/08/2023	01,20	35	1	26	26	26	100.00%	1	0	2	0	2	0.01	0	0	0	1	0.028	0	1	0	40	0	0	10	Efrain A Gutiérrez	Comitán de Dominguez	Normal: 17, Intensivo: 9	Comitán
232025	0	2	2	11/08/2023	11/08/2023	02,20	26	4	30	30	30	100.00%	1	0	1	0	1	0	0	0	0	0	0	0	0	0	0	0	0	0	Ranchería Chujala	Comitán de Dominguez	Normal: 20, Delimitación: 10	Comitán

Programa Operativo de Moscas
Actividades a Entradas de la Plaga 2023

Semana 47 (del 19 al 25 de noviembre de 2023)

Entradas	Especímenes			Fecha		Cuad.	km²	Total Detec.	Trampas						Captura						Total fértiles	Muestreo				Liberación terr. (mill.)	Kg. destruidos	Estaciones cebo	Spinosad mezcla (l)		Ubicación del brote		Tipo de trampeo	Centro de Operaciones
	L	H	M	Revisión/Colecta	Identificación				Inst.	Prog.	Rev.	%Rev.	CE	CF	EM	EH	Total Estériles	MTDe	FM	FH		núm.	kg.	Larvas de C.c.	Lug.				Aérea	Terr.	Lugar	Municipio		
232026	0	0	3	11/08/2023	11/08/2023	-05,14	39	3	41	41	41	100.00%	14	0	183	0	183	0.57	0	0	0	0	0	0	0	0	0	28	0	0	Tramo Carretero Finca Monte Verde	Ángel Albino Corzo	Normal: 35, Delimitación: 6	Frailesca
232027	0	0	1	09/08/2023	11/08/2023	00,11	21	1	66	66	0	0.00%	0	0	0	0	0	0	0	0	0	0	0	0	0	0	0	0	0	0	Cafetal Barrio Las Cruces	Siltepec	Normal: 40, Intensivo: 26	Comalapa
232028	0	1	1	09/08/2023	11/08/2023	00,11	29	2	23	23	0	0.00%	0	0	0	0	0	0	0	0	0	0	0	0	0	0	0	0	0	0	Barrio El Bajío	Siltepec	Normal: 23	Comalapa
232029	0	1	0	09/08/2023	11/08/2023	01,11	21	1	15	15	0	0.00%	0	0	0	0	0	0	0	0	0	0	0	0	0	0	0	0	0	0	Barrio El Bajío	Siltepec	Normal: 15	Comalapa
232030	0	0	11	08/08/2023	11/08/2023	-02,08	6	11	70	70	63	90.00%	47	0	954	0	954	1.85	0	0	0	0	0	0	0	0	0	0	0	0	Parcelas Ejido Estrella Roja	Huixtla	Normal: 60, Delimitación: 4, Intensivo: 6	Soconusco
232032	0	1	0	10/08/2023	11/08/2023	00,09	83	1	77	77	73	94.81%	24	0	193	0	193	0.36	0	0	0	0	0	0	0	0	0	0	0	0	Ejido La Union	Motozintla	Normal: 65, Delimitación: 1, Intensivo: 11	Soconusco
232033	0	0	1	10/08/2023	11/08/2023	00,09	51	1	80	80	79	98.75%	21	0	446	0	446	0.78	0	0	0	0	0	0	0	0	0	0	0	0	Tolimán	Motozintla	Normal: 67, Delimitación: 5, Intensivo: 8	Soconusco
232034	3	20	18	14/08/2023	14/08/2023	03,19	36	41	50	50	50	100.00%	0	6	0	0	0	0	5	3	8	0	0	0	0	0	0	0	0	30	Independencia	La Independencia	Normal: 30, Delimitación: 9, Intensivo: 11	Comitán
232035	0	0	1	14/08/2023	15/08/2023	05,17	15	1	27	27	27	100.00%	3	6	5	0	5	0.03	10	8	18	0	0	0	0	0	0	0	0	0	Rancheria Caxnajab	La Trinitaria	Normal: 16, Delimitación: 5, Intensivo: 6	Comitán
232037	0	0	1	14/08/2023	15/08/2023	-03,13	51	1	44	44	44	100.00%	33	0	526	0	526	1.61	0	0	0	0	0	0	0	0	0	0	0	0	Tramo Carretero Monte Cristo	Montecristo de Guerrero	Normal: 26, Delimitación: 18	Frailesca
232038	0	0	1	15/08/2023	15/08/2023	02,06	53	1	76	76	74	97.37%	68	0	2351	0	2351	4	0	0	0	0	0	0	0	0	0	0	0	0	Parcela De Ejido Eureka	Unión Juárez	Normal: 53, Delimitación: 21, Intensivo: 2	Soconusco
232039	0	1	2	14/08/2023	17/08/2023	-01,07	28	3	51	51	47	92.16%	27	0	190	0	190	0.57	0	0	0	0	0	0	0	0	0	0	0	0	Fracción Buena Vista	Tuzantán	Normal: 47, Intensivo: 4	Soconusco
232040	0	3	3	15/08/2023	17/08/2023	-02,09	76	6	76	76	66	86.84%	35	0	683	0	683	1.43	0	0	0	0	0	0	0	0	0	0	0	0	Fraccion Las Nubes	Escuintla	Normal: 63, Delimitación: 4, Intensivo: 9	Soconusco
232041	0	2	2	16/08/2023	17/08/2023	-01,09	56	4	65	65	60	92.31%	21	0	167	1	168	0.34	0	0	0	0	0	0	0	0	0	0	0	0	Rancho El Paraiso	Motozintla	Normal: 50, Intensivo: 15	Soconusco
232044	0	0	1	14/08/2023	16/08/2023	-01,28	38	1	21	21	20	95.24%	13	0	98	0	98	0.41	0	0	0	1	0.04	0	1	0	0	0	0	30	Chabeclumil	Sitalá	Normal: 7, Delimitación: 4, Intensivo: 10	Ocosingo
232045	0	0	2	16/08/2023	17/08/2023	01,25	53	2	0	0	0	0%	0	0			0	0			0	0	0	0	0	0	0	0	0	0	Guadalupe Xoixmal	Oxchuc		Ocosingo
232046	1	2	9	15/08/2023	17/08/2023	-01,26	27	8	73	73	71	97.26%	50	2	1040	0	1040	1.91	2	4	6	0	0	0	0	0	0	102	0	30	Cancuc	San Juan Cancuc	Normal: 22, Delimitación: 42, Intensivo: 9	Ocosingo
232047	0	2	0	15/08/2023	15/08/2023	00,27	33	2	37	37	37	100.00%	29	0	476	0	476	1.7	0	0	0	0	0	0	0	0	0	0	0	0	Ejido El Horizonte	Chilón	Normal: 17, Delimitación: 1, Intensivo: 19	Ocosingo
232049	0	3	6	15/08/2023	16/08/2023	00,26	88	9	48	31	29	93.55%	15	2	409	0	409	2.04	2	0	2	2	0.086	0	1	0	0	0	0	30	Centro Corralito	Oxchuc	Normal: 17, Delimitación: 26, Intensivo: 5	Ocosingo
232050	0	1	0	14/08/2023	15/08/2023	02,25	72	1	21	21	21	100.00%	4	0	11	0	11	0.07	0	0	0	0	0	0	0	0	0	0	0	0	Navalam 1	Oxchuc	Normal: 13, Intensivo: 8	Ocosingo
232051	0	1	0	15/08/2023	17/08/2023	-02,09	39	1	74	74	73	98.65%	41	0	306	0	306	0.56	0	0	0	0	0	0	0	0	0	0	0	0	Vereda Ejido Cuauhtemoc A Ejido Rincón Del Bosque	Motozintla	Normal: 64, Intensivo: 10	Soconusco
232052	1	0	0	17/08/2023	17/08/2023	01,06	25	1	52	52	45	86.54%	36	0	2376	1	2377	6.93	0	0	0	0	0	0	0	0	0	0	0	0	Ejido Iturbide	Cacahoatán	Normal: 40, Intensivo: 12	Soconusco
232056	0	0	2	14/08/2023	17/08/2023	-01,13	60	2	15	15	15	100.00%	0	0	0	0	0	0	0	0	0	7	1.385	0	1	0	0	0	0	0	Rancho La Navarra	Chicomuselo	Normal: 7, Intensivo: 8	Comalapa
232060	0	1	1	16/08/2023	17/08/2023	03,19	58	2	38	38	38	100.00%	0	3	0	0	0	0	5	1	6	0	0	0	0	0	0	0	0	0	Rancheria El Porvenir	La Independencia	Normal: 26, Delimitación: 10, Intensivo: 2	Comitán
232061	0	1	0	16/08/2023	17/08/2023	00,19	1	1	6	6	6	100.00%	0	0	0	0	0	0	0	0	0	0	0	0	0	0	0	0	0	0	Camino 3 Amores	Socoltenango	Normal: 5, Intensivo: 1	Comitán
232063	0	1	1	15/08/2023	17/08/2023	04,20	85	2	27	27	27	100.00%	0	0	0	0	0	0	0	0	0	1	0.086	0	1	0	0	0	0	0	El Progreso	Las Margaritas	Normal: 15, Intensivo: 12	Comitán
232065	0	10	11	15/08/2023	17/08/2023	03,20	78	21	99	99	98	98.99%	0	4	0	0	0	0	1	4	5	8	0.368	0	2	0	0	0	0	0	Barrio San Sebastian	Las Margaritas	Normal: 37, Delimitación: 4, Intensivo: 58	Comitán
232066	0	1	2	15/08/2023	17/08/2023	03,20	79	3	103	103	102	99.03%	0	5	0	0	0	0	2	4	6	0	0	0	0	0	0	27	0	10	Barrio San Sebastian	Las Margaritas	Normal: 38, Delimitación: 4, Intensivo: 61	Comitán
232067	0	2	1	15/08/2023	17/08/2023	04,20	60	3	92	92	90	97.83%	0	8	0	0	0	0	6	6	12	0	0	0	0	0	0	0	0	20	Parcela Barrio San Sebastián	Las Margaritas	Normal: 42, Delimitación: 3, Intensivo: 47	Comitán
232068	0	1	1	14/08/2023	17/08/2023	00,17	9	2	3	3	3	100.00%	0	0	0	0	0	0	0	0	0	1	0.122	0	1	0	0	0	0	0	Paso Hondo	Tzimol	Normal: 3	Comitán
232070	0	0	1	15/08/2023	17/08/2023	00,19	45	1	6	6	6	100.00%	0	0	0	0	0	0	0	0	0	1	0.162	0	1	0	0	0	0	0	Ejido San Fco El Desngaño	Comitán de Dominguez	Normal: 6	Comitán
232071	0	0	1	15/08/2023	17/08/2023	00,19	56	1	5	5	5	100.00%	0	0	0	0	0	0	0	0	0	0	0	0	0	0	0	0	0	0	Tramo Carretero a San Fco El Desengaño	Tzimol	Normal: 5	Comitán
232073	0	0	1	17/08/2023	17/08/2023	-01,20	52	1	16	16	16	100.00%	0	0	0	0	0	0	0	0	0	0	0	0	0	0	0	0	0	0	Tramo Carretero a Pujiltic	Venustiano Carranza	Normal: 16, Delimitación: 1, Intensivo: 1	Comitán
232074	0	0	2	17/08/2023	18/08/2023	03,21	88	2	22	22	22	100.00%	0	0	0	0	0	0	0	0	0	0	0	0	0	0	0	0	0	0	Nueva Nicaragua	Las Margaritas	Normal: 16, Delimitación: 6	Comitán
232075	0	3	1	16/08/2023	17/08/2023	00,25	37	4	17	17	16	94.12%	4	2	30	0	30	0.24	0	2	2	0	0	0	0	0	0	0	0	30	Barrio Yaxnichim Los Conejos	Oxchuc	Normal: 12, Delimitación: 4, Intensivo: 1	Ocosingo
232076	0	1	2	16/08/2023	17/08/2023	-01,27	54	3	31	31	31	100.00%	0	9	0	0	0	0	0	0	0	0	0	0	0	0	0	0	0	0	Cafetal del Ejido Oniltic	San Juan Cancuc	Normal: 19, Delimitación: 11, Intensivo: 1	Ocosingo
232077	0	0	2	15/08/2023	17/08/2023	01,28	21	2	56	56	56	100.00%	32	0	835	0	835	2	0	0	0	2	0.076	0	1	0	0	0	0	0	Ejido Bahtranca	Chilón	Normal: 25, Delimitación: 7, Intensivo: 24	Ocosingo
232078	0	0	16	14/08/2023	17/08/2023	09,21	78	16	20	20	20	100.00%	0	0	0	0	0	0	0	0	0	0	0	0	0	0	0	100	0	0	Ejido las Perlas	Las Margaritas	Normal: 7, Intensivo: 13	Ocosingo
232079	0	6	3	16/08/2023	17/08/2023	01,26	2	9	22	22	22	100.00%	17	1	140	1	141	0.92	1	0	1	5	0.13	0	2	0	0	0	0	100	Cafetal De Ejido Tenango	Ocosingo	Normal: 13, Intensivo: 9	Ocosingo
232080	0	0	1	16/08/2023	17/08/2023	02,26	56	1	79	79	79	100.00%	4	0	6	0	6	0.01	0	0	0	8	0.276	0	2	0	36	171	0	0	Cafetal del Ejido 15 de Marzo	Ocosingo	Normal: 29, Delimitación: 21, Intensivo: 29	Ocosingo
232082	0	0	1	14/08/2023	18/08/2023	-02,08	54	1	45	45	45	100.00%	26	0	178	0	178	0.58	0	0	0	0	0	0	0	0	0	0	0	0	Barrio Brasil	Huixtla	Normal: 45	Soconusco
232083	0	1	1	16/08/2023	18/08/2023	00,09	42	2	88	88	87	98.86%	14	0	143	0	143	0.23	0	0	0	0	0	0	0	0	0	0	0	0	Chevolcan	Motozintla	Normal: 62, Delimitación: 5, Intensivo: 21	Soconusco
232085	0	0	1	15/08/2023	18/08/2023	00,08	13	1	61	61	61	100.00%	26	1	207	0	207	0.47	0	1	1	0	0	0	0	0	0	0	0	0	Maíz Blanco	Motozintla	Normal: 55, Intensivo: 6	Soconusco
232087	0	0	1	17/08/2023	18/08/2023	-02,29	43	1	45	45	45	100.00%	0	0	0	0	0	0	0	0	0	16	0.954	0	2	0	0	0	0	70	Tramo carretero a Vinote	Simojovel	Normal: 12, Delimitación: 28, Intensivo: 5	Ocosingo
232088	0	0	2	17/08/2023	18/08/2023	00,28	69	2	52	52	52	100.00%	34	0	488	1	489	1.2	0	0	0	0	0	0	0	0	0	0	0	0	Cafetal del Ejido Betania	Chilón	Normal: 34, Delimitación: 5, Intensivo: 13	Ocosingo
232089	0	0	2	17/08/2023	18/08/2023	04,27	0	2	48	45	45	100.00%	0	1	0	0	0	0	0	1	1	3	0.298	0	1	0	0	0	0	0	Cafetal del Ejido Pojcol Chiquinival	Chilón	Normal: 10, Delimitación: 38	Ocosingo
232091	0	1	0	16/08/2023	17/08/2023	00,29	39	1	12	12	12	100.00%	0	0	0	0	0	0	0	0	0	0	0	0	0	0	0	0	0	0	Ejido Guayaza	Chilón	Normal: 10, Intensivo: 2	Ocosingo
232092	3	1	0	18/08/2023	18/08/2023	-03,21	24	4	20	20	19	95.00%	0	0	0	0	0	0	0	0	0	0	0	0	0	0	20	0	0	30	Nicolás Ruiz	Nicolás Ruiz	Normal: 3, Delimitación: 17	Comitán
232094	0	6	2	18/08/2023	18/08/2023	02,20	45	8	15	15	15	100.00%	1	0	1	0	1	0.01	0	0	0	0	0	0	0	0	0	0	0	0	Los Laureles	Comitán de Dominguez	Normal: 12, Delimitación: 3	Comitán
232095	0	0	1	17/08/2023	18/08/2023	-08,15	85	1	10	10	10	100.00%	0	0	0	0	0	0	0	0	0	0	0	0	0	0	0	0	0	0	Finca Arroyo Negro	La Concordia	Normal: 10	Frailesca
232096	0	0	5	16/08/2023	17/08/2023	-05,14	85	5	87	87	85	97.70%	27	0	201	0	201	0.3	0	0	0	0	0	0	0	0	0	28	0	0	Cafetal Finca Montegrande	Ángel Albino Corzo	Normal: 57, Delimitación: 30	Frailesca
232098	0	0	1	17/08/2023	18/08/2023	-03,12	0	1	39	39	38	97.44%	14	0	188	0	188	0.72	0	0	0	0	0	0	0	0	0	0	0	0	Tramo Carretero al Ceñido	Montecristo de Guerrero	Normal: 31, Delimitación: 8	Frailesca
232099	0	1	0	16/08/2023	18/08/2023	-04,12	4	1	49	49	49	100.00%	18	0	104	0	104	0.31	0	0	0	0	0	0	0	0	0	0	0	0	Tramo Carretero a Vista Alegre	Montecristo de Guerrero	Normal: 34, Delimitación: 15	Frailesca
232100	0	1	1	14/08/2023	17/08/2023	-03,12	33	2	52	52	51	98.08%	23	0	179	0	179	0.47	0	0	0	0	0	0	0	0	0	0	0	0	Tramo Carretero a Ojo de Agua	Capitán Luis Ángel Vidal	Normal: 28, Delimitación: 24	Frailesca

Programa Operativo de Moscas
Actividades a Entradas de la Plaga 2023

Semana 47 (del 19 al 25 de noviembre de 2023)

Entradas	Especímenes			Fecha		Cuad.	km²	Total Detec.	Trampas						Captura						Total fértiles	Muestreo				Liberación terr. (mill.)	Kg. destruidos	Estaciones cebo	Spinosad mezcla (I)		Ubicación del brote		Tipo de trampeo	Centro de Operaciones
	L	H	M	Revisión/Colecta	Identificación				Inst.	Prog.	Rev.	%Rev.	CE	CF	EM	EH	Total Estériles	MTDe	FM	FH		núm.	kg.	Larvas de C.c.	Lug.				Aérea	Terr.	Lugar	Municipio		
232101	0	0	1	16/08/2023	17/08/2023	-04.13	69	1	41	41	41	100.00%	36	0	476	0	476	1.6	0	0	0	0	0	0	0	0	0	0	0	0	El Arrollon	Montecristo de Guerrero	Normal: 24, Delimitación: 17	Frailesca
232102	0	1	1	15/08/2023	17/08/2023	-05.14	62	2	74	74	71	95.95%	24	0	258	0	258	0.47	0	0	0	0	0	0	0	0	0	21	0	0	Cafetal Rancho los Albores	Ángel Albino Corzo	Normal: 51, Delimitación: 23	Frailesca
232103	0	0	1	17/08/2023	17/08/2023	-07.14	71	1	39	39	39	100.00%	0	0	0	0	0	0	0	0	0	0	0	0	0	0	0	0	0	0	Tramo Carretero a Finca Cabañas	La Concordia	Normal: 39	Frailesca
232104	0	2	3	15/08/2023	17/08/2023	-03.16	73	5	24	24	24	100.00%	0	0	0	0	0	0	0	0	0	0	0	0	0	0	8	70	0	0	El Guatal	La Concordia	Normal: 11, Intensivo: 13	Frailesca
232106	0	0	1	14/08/2023	17/08/2023	-05.14	23	1	45	45	44	97.78%	4	0	11	0	11	0.03	0	0	0	0	0	0	0	0	0	0	0	0	Carretera el Amaton del Ejido Queretaro	Ángel Albino Corzo	Normal: 38, Delimitación: 7	Frailesca
232107	0	0	2	16/08/2023	17/08/2023	-05.14	40	2	57	57	57	100.00%	22	0	442	0	442	1.05	0	0	0	0	0	0	0	0	0	0	0	0	Tramo Carretero a Salvado Urbina	Ángel Albino Corzo	Normal: 40, Delimitación: 17	Frailesca
232108	0	2	4	14/08/2023	17/08/2023	-05.14	32	6	55	55	53	96.36%	7	0	50	0	50	0.12	0	0	0	0	0	0	0	0	0	64	0	0	Carretera el Raspon del Ejido Queretaro	Ángel Albino Corzo	Normal: 43, Delimitación: 12	Frailesca
232109	0	0	1	14/08/2023	17/08/2023	-04.13	90	1	64	64	64	100.00%	22	0	133	0	133	0.28	0	0	0	0	0	0	0	0	0	0	0	0	Tramo Carretero Ranchería Monte Virgen	Montecristo de Guerrero	Normal: 54, Delimitación: 10	Frailesca
232110	4	0	5	15/08/2023	17/08/2023	-05.14	49	9	56	56	53	94.64%	17	0	186	0	186	0.44	0	0	0	0	0	0	0	0	0	100	0	0	Carretera Zona el Basurero Ejido Nueva Palestina	Ángel Albino Corzo	Normal: 43, Delimitación: 13	Frailesca
232114	0	5	1	21/08/2023	21/08/2023	-01.08	9	6	60	60	56	93.33%	41	0	344	0	344	0.81	0	0	0	0	0	0	0	0	0	0	0	50	Barrio Independencia	Motozintla	Normal: 53, Intensivo: 7	Soconusco
232115	0	0	1	21/08/2023	22/08/2023	00.27	63	1	32	32	32	100.00%	24	0	646	0	646	2.61	0	0	0	0	0	0	0	0	0	0	0	0	Parcela San José Chacté	Ocosingo	Normal: 15, Delimitación: 2, Intensivo: 15	Ocosingo
232116	0	1	0	21/08/2023	22/08/2023	01.28	54	1	100	100	99	99.00%	57	0	1236	0	1236	1.7	0	0	0	0	0	0	0	0	0	0	0	0	Rancho Bambu	Chilón	Normal: 38, Delimitación: 1, Intensivo: 61	Ocosingo
232118	0	0	1	21/08/2023	21/08/2023	-04.12	1	1	57	57	57	100.00%	21	0	125	0	125	0.29	0	0	0	0	0	0	0	0	0	0	0	0	Cafetal Ejido Monte Virgen	Montecristo de Guerrero	Normal: 46, Delimitación: 11	Frailesca
232119	0	1	0	21/08/2023	22/08/2023	-04.14	97	1	57	57	57	100.00%	27	0	154	0	154	0.36	0	0	0	5	0.188	0	2	0	2	0	0	0	Cafetal Finca las Chicharras	Ángel Albino Corzo	Normal: 44, Delimitación: 13	Frailesca
232120	0	0	1	21/08/2023	22/08/2023	-06.13	4	1	30	30	29	96.67%	0	0	0	0	0	0	0	0	0	0	0	0	0	0	0	0	0	0	Tramo Carretero al Ejido Monterrey	La Concordia	Normal: 30	Frailesca
232121	0	1	2	21/08/2023	22/08/2023	-04.14	99	3	63	63	63	100.00%	28	0	150	0	150	0.31	0	0	0	0	0	0	0	0	0	0	0	25	Cerro el Currucho	Ángel Albino Corzo	Normal: 44, Delimitación: 19	Frailesca
232122	0	0	3	21/08/2023	22/08/2023	00.19	6	3	2	2	2	100.00%	0	0	0	0	0	0	0	0	0	0	0	0	0	0	0	0	0	0	Parcela de Nueva Libertad	Comitán de Dominguez	Normal: 2	Comitán
232123	0	0	3	21/08/2023	22/08/2023	05.18	71	3	21	21	21	100.00%	0	0	0	0	0	0	0	0	0	0	0	0	0	0	0	0	0	0	Ejido el Progreso	La Trinitaria	Normal: 16, Delimitación: 2, Intensivo: 3	Comitán
232124	0	0	3	21/08/2023	22/08/2023	-02.26	39	3	89	89	88	98.88%	68	0	1323	0	1323	1.96	0	0	0	0	0	0	0	0	0	0	0	60	Yetzijcum	Tenejapa	Normal: 28, Delimitación: 53, Intensivo: 8	Ocosingo
232126	0	0	1	21/08/2023	22/08/2023	00.07	87	1	93	93	93	100.00%	9	1	11	0	11	0.02	1	0	1	0	0	0	0	0	0	0	0	0	Finca Fulda	Tapachula	Normal: 59, Intensivo: 33	Soconusco
232127	0	1	0	21/08/2023	22/08/2023	00.07	26	1	106	106	106	100.00%	1	0	1	0	1	0	0	0	0	0	0	0	0	0	0	0	0	0	Finca Chanjul	Motozintla	Normal: 51, Delimitación: 5, Intensivo: 50	Soconusco
232129	0	0	1	21/08/2023	23/08/2023	01.06	8	1	58	58	58	100.00%	50	0	2859	1	2859	6.65	0	0	0	0	0	0	0	0	0	0	0	0	Parcela Ejido El Aguila	Cacahoatán	Normal: 49, Intensivo: 9	Soconusco
232131	0	0	2	21/08/2023	23/08/2023	07.20	45	2	0	0	0	0%	0	0			0	0			0	0	0	0	0	0	0	0	0	0	San Isidro	Las Margaritas		Comitán
232132	0	0	9	21/08/2023	23/08/2023	12.20	91	9	26	26	26	100.00%	0	0	0	0	0	0	0	0	0	0	0	0	0	0	0	0	0	0	Cafetal de Nueva Sabanilla	Maravilla Tenejapa	Normal: 18, Intensivo: 8	Comitán
232133	0	0	2	21/08/2023	23/08/2023	-01.28	29	2	116	116	114	98.28%	74	0	555	0	555	0.61	0	0	0	0	0	0	0	0	0	0	0	0	Chabeclumil	Sitalá	Normal: 32, Delimitación: 43, Intensivo: 41	Ocosingo
232134	0	1	0	22/08/2023	23/08/2023	-01.09	89	1	70	70	66	94.29%	31	0	426	0	426	0.82	0	0	0	0	0	0	0	0	0	0	0	0	Villahermosa	Motozintla	Normal: 59, Delimitación: 3, Intensivo: 8	Soconusco
232135	0	0	2	22/08/2023	23/08/2023	-03.14	27	2	13	13	12	92.31%	0	0	0	0	0	0	0	0	0	0	0	0	0	0	0	0	0	0	Parcela De Ejido La Unión	Chicomuselo	Normal: 13	Comalapa
232136	0	1	0	23/08/2023	23/08/2023	02.12	85	1	22	22	12	54.55%	5	0	133	0	133	1.46	0	0	0	0	0	0	0	0	0	0	0	0	Barrio Nuevo Ocotal	Amatenango de la Frontera	Normal: 22	Comalapa
232138	0	0	1	22/08/2023	23/08/2023	00.28	63	1	22	22	22	100.00%	14	0	350	0	350	2.26	0	0	0	1	0.048	0	1	0	0	0	0	0	Tramo Carretero Tacuba	Sitalá	Normal: 10, Delimitación: 5, Intensivo: 7	Ocosingo
232139	0	0	2	22/08/2023	23/08/2023	00.27	99	2	39	39	39	100.00%	29	0	348	0	348	1.2	0	0	0	3	0.078	0	1	0	0	0	0	15	Cafetal Ejido Chulná	Ocosingo	Normal: 15, Delimitación: 9, Intensivo: 15	Ocosingo
232140	0	1	0	22/08/2023	23/08/2023	01.26	38	1	66	66	66	100.00%	48	0	681	0	681	1.41	0	0	0	3	0.11	0	1	0	0	0	0	30	Ejido Congregacion Virginia	Ocosingo	Normal: 25, Delimitación: 12, Intensivo: 29	Ocosingo
232141	0	1	0	22/08/2023	23/08/2023	-01.29	88	1	154	154	153	99.35%	94	0	643	0	643	0.58	0	0	0	0	0	0	0	0	0	0	0	20	El Horizonte	Chilón	Normal: 46, Delimitación: 50, Intensivo: 58	Ocosingo
232143	0	4	1	23/08/2023	24/08/2023	07.18	45	5	28	28	28	100.00%	0	1	0	0	0	0	1	0	1	0	0	0	0	0	0	0	0	0	Cafetales de San Antonio Buena Vista	La Independencia	Normal: 18, Intensivo: 10	Comitán
232144	2	0	3	21/08/2023	24/08/2023	07.23	59	5	19	19	19	100.00%	0	0	0	0	0	0	0	0	0	3	0.08	0	1	0	0	0	0	0	Cafetal del Ejido Agua Escondida el Ocotal	Altamirano	Normal: 12, Delimitación: 2, Intensivo: 5	Ocosingo
232146	0	1	0	24/08/2023	24/08/2023	04.29	63	1	39	39	37	94.87%	0	0	0	0	0	0	0	0	0	0	0	0	0	0	18	60	0	0	Cafetal de la Ranchería Sacún Cubwits	Chilón	Normal: 6, Delimitación: 33	Palenque
232147	0	0	1	24/08/2023	24/08/2023	01.11	69	1	15	15	0	0.00%	0	0	0	0	0	0	0	0	0	0	0	0	0	0	0	0	0	0	Ejido Ojo De Agua	Bejucal De Ocampo	Normal: 15	Comalapa
232148	0	1	0	23/08/2023	24/08/2023	-01.29	45	1	48	48	48	100.00%	24	0	175	0	175	0.51	0	0	0	7	0.142	0	4	0	0	0	0	0	Crucero Nuevo Progreso	Chilón	Normal: 19, Delimitación: 4, Intensivo: 25	Ocosingo
232150	0	0	1	21/08/2023	25/08/2023	02.26	98	1	41	41	41	100.00%	0	0	0	0	0	0	0	0	0	0	0	0	0	0	0	0	0	0	Campet Segunda Sección	Ocosingo	Normal: 21, Intensivo: 20	Ocosingo
232151	0	0	3	23/08/2023	25/08/2023	04.27	57	3	52	52	51	98.08%	0	0	0	0	0	0	0	0	0	0	0	0	0	0	9	0	0	30	Parcela Ejido La Reforma	Ocosingo	Normal: 23, Intensivo: 29	Ocosingo
232152	0	0	1	24/08/2023	24/08/2023	00.12	29	1	17	17	10	58.82%	3	0	21	0	21	0.3	0	0	0	0	0	0	0	0	0	0	0	0	Caballo Blanco	Bella Vista	Normal: 16, Intensivo: 1	Comalapa
232153	0	1	2	22/08/2023	25/08/2023	00.08	81	3	89	89	84	94.38%	39	0	304	0	304	0.48	0	0	0	0	0	0	0	0	0	0	0	0	Parcela Barrio Nuevo	Motozintla	Normal: 60, Intensivo: 29	Soconusco
232154	0	1	0	23/08/2023	25/08/2023	-01.08	40	1	43	43	43	100.00%	25	0	211	0	211	0.6	0	0	0	0	0	0	0	0	0	0	0	0	Finca Santa Julia	Motozintla	Normal: 39, Intensivo: 4	Soconusco
232155	0	0	3	23/08/2023	25/08/2023	-01.08	12	3	86	86	84	97.67%	68	0	814	0	814	1.25	0	0	0	3	0.166	0	2	0	0	0	0	100	Finca Victoria	Motozintla	Normal: 57, Intensivo: 29	Soconusco
232157	0	0	1	23/08/2023	25/08/2023	02.06	69	1	58	58	56	96.55%	50	0	2512	0	2512	5.89	0	0	0	0	0	0	0	0	0	0	0	0	El Mango	Unión Juárez	Normal: 32, Delimitación: 13, Intensivo: 13	Soconusco
232158	0	0	1	23/08/2023	25/08/2023	00.07	30	1	74	74	74	100.00%	21	0	96	0	96	0.17	0	0	0	0	0	0	0	0	0	0	0	0	Finca Irlanda	Tapachula	Normal: 54, Intensivo: 20	Soconusco
232159	0	1	1	23/08/2023	25/08/2023	01.27	70	2	51	51	51	100.00%	40	0	769	0	769	2	0	0	0	2	0.056	0	1	0	0	50	0	50	Yutja	Ocosingo	Normal: 21, Delimitación: 8, Intensivo: 22	Ocosingo
232160	0	2	4	25/08/2023	25/08/2023	04.18	65	6	18	18	17	94.44%	0	5	0	0	0	0	2	3	5	0	0	0	0	0	0	0	0	0	Rancheria Juncana	La Trinitaria	Normal: 14, Intensivo: 4	Comitán
232161	0	0	2	25/08/2023	25/08/2023	02.20	36	2	33	33	33	100.00%	1	0	1	0	1	0	0	0	0	0	0	0	0	0	0	0	0	0	Los Laureles	Comitán de Dominguez	Normal: 23, Delimitación: 10	Comitán
232162	0	0	2	22/08/2023	23/08/2023	-07.14	58	2	28	28	28	100.00%	0	0	0	0	0	0	0	0	0	0	0	0	0	0	0	71	0	0	Cafetal de Plan Libertad Baja	La Concordia	Normal: 28	Frailesca
232163	0	0	1	22/08/2023	23/08/2023	-07.13	3	1	36	36	36	100.00%	0	0	0	0	0	0	0	0	0	0	0	0	0	0	0	0	0	0	Panteon De Finca Custepec	La Concordia	Normal: 36	Frailesca
232166	0	0	1	22/08/2023	23/08/2023	-03.16	82	1	32	32	32	100.00%	0	0	0	0	0	0	0	0	0	0	0	0	0	0	68	0	0	0	Ejido San Rafael	La Concordia	Normal: 17, Intensivo: 15	Frailesca
232167	0	2	13	22/08/2023	23/08/2023	-03.18	41	15	8	8	8	100.00%	0	0	0	0	0	0	0	0	0	0	0	0	0	0	1	70	0	75	Ejido Nuevo Sonora	La Concordia	Normal: 1, Delimitación: 7	Frailesca
232168	0	2	3	22/08/2023	24/08/2023	-06.14	26	5	38	38	37	97.37%	8	1	97	0	97	0.37	0	1	1	1	0.078	0	1	0	0	0	0	0	Rancheria Alpes	La Concordia	Normal: 27, Delimitación: 11	Frailesca
232169	0	2	0	23/08/2023	25/08/2023	-07.14	27	2	19	19	19	100.00%	0	0	0	0	0	0	0	0	0	0	0	0	0	0	0	0	0	0	Rancheria Comatitlan	La Concordia	Normal: 19	Frailesca

Programa Operativo de Moscas
Actividades a Entradas de la Plaga 2023

Semana 47 (del 19 al 25 de noviembre de 2023)

Entradas	Especímenes			Fecha		Cuad.	km²	Total Detec.	Trampas						Captura						Total fértiles	Muestreo				Liberación terr. (mill.)	Kg. destruidos	Estaciones cebo	Spinosad mezcla (I)		Ubicación del brote		Tipo de trampeo	Centro de Operaciones
	L	H	M	Revisión/Colecta	Identificación				Inst.	Prog.	Rev.	%Rev.	CE	CF	EM	EH	Total Estériles	MTDe	FM	FH		núm.	kg.	Larvas de C.c.	Lug.				Aérea	Terr.	Lugar	Municipio		
232170	0	1	4	24/08/2023	25/08/2023	-04.15	6	5	27	27	27	100.00%	0	0	0	0	0	0	0	0	0	0	0	0	0	0	7	64	0	75	Ejido Reforma	La Concordia	Normal: 12, Delimitación: 11, Intensivo: 4	Frailesca
232172	0	0	1	28/08/2023	29/08/2023	02.28	81	1	89	89	89	100.00%	62	0	806	0	806	1.14	0	0	0	0	0	0	0	0	0	0	0	0	Tramo Carretero a Bachajón	Chilón	Normal: 39, Delimitación: 5, Intensivo: 45	Ocosingo
232173	0	0	1	28/08/2023	29/08/2023	00.30	57	1	13	13	13	100.00%	0	0	0	0	0	0	0	0	0	0	0	0	0	0	0	0	0	0	Poblado Providencia	Yajalón	Normal: 6, Delimitación: 1, Intensivo: 6	Ocosingo
232174	0	1	11	28/08/2023	29/08/2023	04.27	47	12	53	53	48	90.57%	0	0	0	0	0	0	0	0	0	0	0	0	0	0	3	42	0	20	Ejido La Reforma	Ocosingo	Normal: 24, Intensivo: 29	Ocosingo
232175	0	1	0	29/08/2023	29/08/2023	07.20	84	1	24	24	24	100.00%	0	0	0	0	0	0	0	0	0	0	0	0	0	0	0	0	0	0	Cafetal del Ejido el Edén	Las Margaritas	Normal: 15, Intensivo: 9	Comitán
232176	0	1	0	28/08/2023	29/08/2023	00.18	5	1	19	19	19	100.00%	0	0	0	0	0	0	0	0	0	0	0	0	0	0	0	0	0	0	La Mesilla	Tzimol	Normal: 19	Comitán
232177	0	0	5	28/08/2023	29/08/2023	-01.19	17	5	19	19	19	100.00%	0	0	0	0	0	0	0	0	0	0	0	0	0	0	25	0	0	10	San Miguel	Socoltenango	Normal: 13, Intensivo: 6	Comitán
232178	0	1	2	28/08/2023	29/08/2023	02.19	82	3	40	40	40	100.00%	3	0	8	0	8	0.03	0	0	0	0	0	0	0	0	0	0	0	0	Chichima Guadalupe	Comitán de Dominguez	Normal: 28, Intensivo: 12	Comitán
232179	0	1	1	28/08/2023	29/08/2023	02.19	73	2	63	63	63	100.00%	7	1	19	0	19	0.04	0	1	1	0	0	0	0	0	0	0	0	5	Chichima Concepción	Comitán de Dominguez	Normal: 42, Intensivo: 21	Comitán
232180	0	1	0	28/08/2023	29/08/2023	-05.14	95	1	68	68	68	100.00%	26	0	226	0	226	0.42	0	0	0	0	0	0	0	0	0	16	0	0	Terreno Finca la Cruz	Ángel Albino Corzo	Normal: 51, Delimitación: 17	Frailesca
232181	0	1	0	28/08/2023	29/08/2023	-04.15	50	1	33	33	33	100.00%	0	0	0	0	0	0	0	0	0	0	0	0	0	0	0	0	0	0	Barrio San Isidro	Ángel Albino Corzo	Normal: 28, Delimitación: 5	Frailesca
232182	0	2	1	29/08/2023	29/08/2023	-02.08	9	3	89	89	88	98.88%	64	0	757	0	757	1.11	0	0	0	0	0	0	0	0	0	0	0	0	Parcela Ejido Nueva America	Huixtla	Normal: 63, Delimitación: 3, Intensivo: 23	Soconusco
232183	0	0	6	29/08/2023	29/08/2023	-01.07	17	6	47	47	44	93.62%	27	1	195	0	195	0.62	0	1	1	0	0	0	0	0	0	0	0	50	Finca Hannover	Tuzantán	Normal: 47	Soconusco
232186	0	0	1	30/08/2023	30/08/2023	02.19	24	1	60	60	60	100.00%	1	2	2	0	2	0	0	2	2	0	0	0	0	0	0	0	0	0	Barrio los desamparados	Comitán de Dominguez	Normal: 38, Intensivo: 22	Comitán
232187	0	0	1	28/08/2023	31/08/2023	-01.29	68	1	73	73	73	100.00%	45	0	308	0	308	0.6	0	0	0	0	0	0	0	0	0	0	0	0	Aurora Grande	Chilón	Normal: 33, Delimitación: 14, Intensivo: 26	Ocosingo
232188	0	1	13	29/08/2023	01/09/2023	04.27	46	14	39	39	38	97.44%	0	0	0	0	0	0	0	0	0	0	0	0	0	0	0	93	0	30	Poblado Ejido La Reforma	Ocosingo	Normal: 17, Intensivo: 22	Ocosingo
232189	0	3	9	30/08/2023	31/08/2023	01.26	12	8	15	15	15	100.00%	13	1	126	1	127	1.21	1	0	1	0	0	0	0	0	0	0	0	100	Cafetal De Ejido Tenango	Ocosingo	Normal: 10, Intensivo: 5	Ocosingo
232190	0	3	4	28/08/2023	31/08/2023	03.11	0	7	51	51	48	94.12%	27	0	142	0	142	0.38	0	0	0	0	0	0	0	0	0	0	0	0	Cafetal del Retiro	Amatenango de la Frontera	Normal: 51	Comalapa
232191	0	0	1	01/09/2023	01/09/2023	01.13	77	1	39	39	37	94.87%	9	0	38	0	38	0.13	0	0	0	0	0	0	0	0	0	0	0	0	Cafetal De Las Delicias	Frontera Comalapa	Normal: 38, Intensivo: 1	Comalapa
232192	0	1	3	31/08/2023	01/09/2023	-02.08	17	4	65	65	64	98.46%	43	0	805	0	805	1.52	0	0	0	0	0	0	0	0	0	0	0	0	Parcela Primero De Diciembre	Huixtla	Normal: 58, Delimitación: 4, Intensivo: 3	Soconusco
232193	0	1	0	30/08/2023	31/08/2023	02.28	39	1	3	3	0	0.00%	0	0	0	0	0	0	0	0	0	0	0	0	0	0	0	0	0	0	Ranchería Kaquemteel Primera Sección	Chilón	Normal: 3	Ocosingo
232194	0	2	3	31/08/2023	01/09/2023	01.25	17	5	61	61	61	100.00%	28	0	627	0	627	1.4	0	0	0	0	0	0	0	0	0	0	0	0	Parcela de Campo Virgen	Ocosingo	Normal: 20, Delimitación: 20, Intensivo: 21	Ocosingo
232195	0	0	3	28/08/2023	30/08/2023	-07.13	14	3	33	33	33	100.00%	0	0	0	0	0	0	0	0	0	0	0	0	0	0	2	0	0	0	Pante Porvenir	La Concordia	Normal: 33	Frailesca
232196	0	1	1	31/08/2023	31/08/2023	02.19	21	2	73	73	72	98.63%	5	2	8	0	8	0.02	0	2	2	0	0	0	0	0	0	0	0	5	Barrio Cruz Grande	Comitán de Dominguez	Normal: 42, Delimitación: 1, Intensivo: 30	Comitán
232197	0	0	2	29/08/2023	31/08/2023	-06.14	36	2	38	38	37	97.37%	8	1	97	0	97	0.37	0	1	1	0	0	0	0	0	0	0	0	0	Carretera a Ranchería Alpes	La Concordia	Normal: 27, Delimitación: 11	Frailesca
232198	0	0	2	29/08/2023	31/08/2023	07.21	53	2	39	39	39	100.00%	0	1	0	0	0	0	1	1	2	0	0	0	0	0	0	0	0	5	Cafetal del Ejido Santa Ana La Laguna	Las Margaritas	Normal: 15, Delimitación: 18, Intensivo: 6	Comitán
232199	0	0	1	31/08/2023	01/09/2023	-05.17	36	1	8	8	8	100.00%	2	0	4	0	4	0.07	0	0	0	1	0.28	0	1	0	0	0	0	0	Ranchería Tzicumaltic	La Trinitaria	Normal: 6, Delimitación: 2	Comitán
232200	0	0	3	31/08/2023	01/09/2023	05.22	0	3	3	3	3	100.00%	0	0	0	0	0	0	0	0	0	0	0	0	0	0	0	0	0	0	Nuevo Santiago	Las Margaritas	Normal: 3	Comitán
232201	0	1	0	30/08/2023	01/09/2023	-03.15	31	1	10	10	10	100.00%	0	0	0	0	0	0	0	0	0	0	0	0	0	0	5	0	0	0	Ranchería El Pashtal	La Concordia	Normal: 10	Frailesca
232202	3	0	0	01/09/2023	01/09/2023	-05.14	69	3	67	67	63	94.03%	20	0	123	0	123	0.24	0	0	0	0	0	0	0	0	0	23	0	0	Las Nubes	Ángel Albino Corzo	Normal: 47, Delimitación: 20	Frailesca
232203	0	1	0	31/08/2023	01/09/2023	-06.14	62	1	10	10	10	100.00%	0	0	0	0	0	0	0	0	0	0	0	0	0	0	0	0	0	0	Ejido Plan De La Libertad Alta	La Concordia	Normal: 10	Frailesca
232204	0	1	0	31/08/2023	01/09/2023	-02.29	42	1	57	57	57	100.00%	0	0	0	0	0	0	0	0	0	21	0.91	0	1	0	0	0	0	20	Cafetal De Vinote	Simojovel	Normal: 15, Delimitación: 37, Intensivo: 5	Ocosingo
232205	0	0	3	01/09/2023	01/09/2023	-07.14	86	3	26	26	26	100.00%	0	0	0	0	0	0	0	0	0	0	0	0	0	0	0	0	0	0	Cafetal Finca el Gadow	La Concordia	Normal: 26	Frailesca
232206	0	0	1	31/08/2023	01/09/2023	-04.16	98	1	29	29	29	100.00%	0	0	0	0	0	0	0	0	0	0	0	0	0	0	0	0	0	0	Ejido Reforma	La Concordia	Normal: 13, Delimitación: 11, Intensivo: 4	Frailesca
232207	0	0	2	01/09/2023	01/09/2023	03.20	56	2	82	82	80	97.56%	0	4	0	0	0	0	1	4	5	0	0	0	0	0	0	0	0	0	Ranchería Shoyojá	Las Margaritas	Normal: 28, Delimitación: 10, Intensivo: 44	Comitán
232208	0	4	3	01/09/2023	01/09/2023	03.22	80	7	10	10	10	100.00%	0	1	0	0	0	0	0	1	1	0	0	0	0	0	0	0	0	0	Colonia Bajucu	Las Margaritas	Normal: 4, Delimitación: 6	Comitán
232209	0	0	1	01/09/2023	01/09/2023	03.22	35	1	4	4	4	100.00%	0	0	0	0	0	0	0	0	0	0	0	0	0	0	0	0	0	0	Ejido Santa Rita Sonora	Las Margaritas	Normal: 3, Intensivo: 1	Comitán
232210	0	0	1	01/09/2023	01/09/2023	-03.20	56	1	23	23	23	100.00%	0	0	0	0	0	0	0	0	0	0	0	0	0	0	0	0	0	0	Barrio San Francisco	Venustiano Carranza	Normal: 23	Comitán
232211	0	1	0	01/09/2023	01/09/2023	-02.09	82	1	74	74	56	75.68%	11	0	38	0	38	0.1	0	0	0	0	0	0	0	0	0	0	0	0	Parcelas Del Ejido Rincón Veracruz	Escuintla	Normal: 56, Delimitación: 2, Intensivo: 16	Soconusco
232212	0	1	0	01/09/2023	01/09/2023	-06.14	92	1	16	16	16	100.00%	0	0	0	0	0	0	0	0	0	0	0	0	0	0	0	0	0	0	Tramo Carretero a Plan de Libertad Alta	La Concordia	Normal: 16	Frailesca
232213	0	0	1	04/09/2023	05/09/2023	07.23	35	1	10	10	10	100.00%	0	0	0	0	0	0	0	0	0	0	0	0	0	0	0	0	0	0	Cafetal Ejido San Luis Potosi	Altamirano	Normal: 7, Intensivo: 3	Ocosingo
232214	0	1	0	04/09/2023	05/09/2023	05.18	75	1	39	39	39	100.00%	0	2	0	0	0	0	1	1	2	0	0	0	0	0	0	0	0	0	EjidoLazaro Cardenas	La Trinitaria	Normal: 17, Delimitación: 19, Intensivo: 3	Comitán
232215	0	0	1	04/09/2023	05/09/2023	00.18	72	1	3	3	3	100.00%	0	0	0	0	0	0	0	0	0	2	0.298	0	1	0	0	0	0	0	Ejido San Antonio Copalar	Socoltenango	Normal: 3	Comitán
232216	0	0	1	04/09/2023	05/09/2023	-01.18	2	1	17	17	16	94.12%	0	0	0	0	0	0	0	0	0	0	0	0	0	0	0	0	0	0	Ejido Emiliano Zapata	Socoltenango	Normal: 8, Delimitación: 9	Comitán
232217	1	2	2	04/09/2023	05/09/2023	01.19	5	5	5	5	5	100.00%	0	0	0	0	0	0	0	0	0	0	0	0	0	0	0	0	0	0	Ranchería Bolanton	Comitán de Dominguez	Normal: 5	Comitán
232218	0	4	7	04/09/2023	05/09/2023	02.25	43	11	35	35	29	82.86%	9	1	22	0	22	0.09	1	0	1	0	0	0	0	0	100	110	0	30	Cafetal de Poblado Eden del Carmen	Ocosingo	Normal: 22, Intensivo: 13	Ocosingo
232219	0	0	1	05/09/2023	05/09/2023	02.16	2	1	2	2	2	100.00%	0	0	0	0	0	0	0	0	0	0	0	0	0	0	0	0	0	0	Balneario la 3 potrancas	La Trinitaria	Normal: 2	Comitán
232220	0	0	1	05/09/2023	05/09/2023	01.12	10	1	14	14	5	35.71%	2	0	2	0	2	0.06	0	0	0	0	0	0	0	0	0	0	0	0	Barrio Platanar	Bella Vista	Normal: 14	Comalapa
232221	0	1	0	05/09/2023	05/09/2023	01.11	2	1	16	16	5	31.25%	0	0	0	0	0	0	0	0	0	0	0	0	0	0	0	0	0	0	La Pinada	La Grandeza	Normal: 16	Comalapa
232222	0	1	0	04/09/2023	06/09/2023	00.31	72	1	6	6	6	100.00%	0	0	0	0	0	0	0	0	0	1	0.286	0	1	0	0	0	0	0	Ranchería Sombra Grande	Tumbalá	Normal: 6	Ocosingo
232223	0	2	0	04/09/2023	05/09/2023	-02.08	82	2	51	51	50	98.04%	33	0	275	0	275	0.73	0	0	0	0	0	0	0	0	0	0	0	50	Propiedad Montevideo	Huixtla	Normal: 38, Delimitación: 13	Soconusco
232224	0	1	0	05/09/2023	05/09/2023	-02.08	26	1	54	54	51	94.44%	36	0	547	0	547	1.34	0	0	0	0	0	0	0	0	0	0	0	0	Montahua	Escuintla	Normal: 53, Intensivo: 1	Soconusco
232225	0	0	1	04/09/2023	06/09/2023	01.07	8	1	55	55	55	100.00%	0	0	0	0	0	0	0	0	0	3	0.159	0	1	0	0	0	0	0	Pavencul	Tapachula	Normal: 46, Intensivo: 9	Soconusco
232226	0	1	0	05/09/2023	06/09/2023	-01.09	91	1	114	114	113	99.12%	88	0	972	0	972	1.17	0	0	0	1	0.08	0	1	0	0	0	0	0	Terreno De Maravillas	Motozintla	Normal: 69, Intensivo: 45	Soconusco

Programa Operativo de Moscas
Actividades a Entradas de la Plaga 2023

Semana 47 (del 19 al 25 de noviembre de 2023)

Entradas	Especímenes			Fecha		Cuad.	km²	Total Detec.	Trampas						Captura						Total fértiles	Muestreo				Liberación terr. (mill.)	Kg. destruidos	Estaciones cebo	Spinosad mezcla (I)		Ubicación del brote		Tipo de trampeo	Centro de Operaciones
	L	H	M	Revisión/Colecta	Identificación				Inst.	Prog.	Rev.	%Rev.	CE	CF	EM	EH	Total Estériles	MTDe	FM	FH		núm.	kg.	Larvas de C.c.	Lug.				Aérea	Terr.	Lugar	Municipio		
232227	0	4	0	05/09/2023	06/09/2023	01,21	81	4	5	5	5	100.00%	0	0	0	0	0	0	0	0	0	1	0.074	0	1	0	0	43	0	20	Abelardo Rodriguez	Comitán de Dominguez	Normal: 5	Comitán
232228	0	0	1	04/09/2023	06/09/2023	04,16	79	1	2	2	2	100.00%	0	0	0	0	0	0	0	0	0	0	0	0	0	0	0	0	0	0	Rancho El Solitario	La Trinitaria	Normal: 2	Comitán
232229	0	0	1	05/09/2023	06/09/2023	07,20	73	1	15	15	15	100.00%	0	0	0	0	0	0	0	0	0	0	0	0	0	0	0	0	0	0	Cafetal del Ejido el Edén	Las Margaritas	Normal: 10, Intensivo: 5	Comitán
232230	0	1	0	06/09/2023	06/09/2023	02,18	68	1	29	29	29	100.00%	0	2	0	0	0	0	4	2	6	0	0	0	0	0	0	0	0	0	San Caralampio Monte Palido	La Trinitaria	Normal: 18, Delimitación: 7, Intensivo: 4	Comitán
232231	0	1	0	05/09/2023	06/09/2023	00,08	84	1	75	75	75	100.00%	25	0	106	0	106	0.19	0	0	0	0	0	0	0	0	0	0	0	0	El Naranjo	Tapachula	Normal: 39, Intensivo: 36	Soconusco
232232	0	1	0	06/09/2023	06/09/2023	07,28	15	1	26	26	26	100.00%	0	0	0	0	0	0	0	0	0	9	0.42	0	2	0	13	0	0	30	Ejido El Tumbo	Ocosingo	Normal: 8, Delimitación: 18	Palenque
232233	0	2	4	05/09/2023	06/09/2023	-14,20	86	6	47	47	46	97.87%	0	0	0	0	0	0	0	0	0	1	0.03	0	1	0	0	210	0	100	Ejido Ricardo Flores Magon	Villaflores	Normal: 5, Delimitación: 42	Frailesca
232234	0	0	1	05/09/2023	06/09/2023	-05,13	89	1	57	57	57	100.00%	20	0	128	0	128	0.3	0	0	0	0	0	0	0	0	0	0	0	0	Candelaria	Montecristo de Guerrero	Normal: 46, Delimitación: 11	Frailesca
232235	0	1	1	05/09/2023	06/09/2023	-05,14	65	2	104	104	100	96.15%	32	0	258	0	258	0.32	0	0	0	0	0	0	0	0	0	0	0	0	Cafetal Ejido Palestina	Ángel Albino Corzo	Normal: 68, Delimitación: 36	Frailesca
232236	0	1	1	05/09/2023	06/09/2023	-07,14	69	2	26	26	26	100.00%	0	0	0	0	0	0	0	0	0	0	0	0	0	0	0	0	0	25	Cafetal Plan de la Libertad Baja	La Concordia	Normal: 26	Frailesca
232237	0	0	1	05/09/2023	06/09/2023	-05,14	53	1	81	81	79	97.53%	20	0	153	0	153	0.25	0	0	0	2	0.118	0	1	0	0	0	0	0	Cafetal Ejido Palestina el Corchal	Ángel Albino Corzo	Normal: 57, Delimitación: 24	Frailesca
232238	0	3	3	05/09/2023	06/09/2023	00,28	52	6	74	74	74	100.00%	44	0	760	0	760	1.47	0	0	0	10	0.398	0	2	0	0	91	0	45	Ejido Bergel	Sitalá	Normal: 30, Delimitación: 11, Intensivo: 33	Ocosingo
232239	0	0	1	05/09/2023	07/09/2023	-01,29	95	1	92	92	92	100.00%	63	0	600	0	600	0.9	0	0	0	1	0.046	0	1	0	0	0	0	0	Cafetal De Santa Cruz	Yajalón	Normal: 33, Delimitación: 11, Intensivo: 48	Ocosingo
232240	2	0	0	07/09/2023	07/09/2023	-04,14	84	2	47	47	47	100.00%	15	0	168	0	168	0.49	0	0	0	1	0.102	0	1	0	6	64	0	0	Rancho Pacayal	Ángel Albino Corzo	Normal: 44, Delimitación: 3	Frailesca
232241	0	0	2	04/09/2023	07/09/2023	09,21	67	2	19	19	19	100.00%	0	0	0	0	0	0	0	0	0	0	0	0	0	0	0	0	0	0	Cafetal del Ejido las Perlas	Las Margaritas	Normal: 6, Intensivo: 13	Ocosingo
232242	0	0	1	06/09/2023	07/09/2023	05,19	1	1	5	5	5	100.00%	0	0	0	0	0	0	0	0	0	0	0	0	0	0	0	0	0	0	Articulo 27	Las Margaritas	Normal: 5	Comitán
232243	0	13	45	05/09/2023	07/09/2023	03,19	34	58	50	50	50	100.00%	0	6	0	0	0	0	4	4	8	0	0	0	0	0	0	31	0	20	Barrio San Sebastian	La Independencia	Normal: 27, Delimitación: 8, Intensivo: 15	Comitán
232244	0	0	1	04/09/2023	07/09/2023	03,19	37	1	37	37	37	100.00%	0	4	0	0	0	0	2	2	4	0	0	0	0	0	0	0	0	0	Buena Vista	La Independencia	Normal: 25, Delimitación: 9, Intensivo: 3	Comitán
232245	0	0	3	06/09/2023	07/09/2023	03,20	80	3	11	11	11	100.00%	0	0	0	0	0	0	0	0	0	0	0	0	0	0	0	0	0	0	Rancheria San Antonio Z	Comitán de Dominguez	Normal: 10, Intensivo: 1	Comitán
232246	0	2	0	07/09/2023	07/09/2023	04,21	90	2	31	31	31	100.00%	0	6	0	0	0	0	20	4	24	0	0	0	0	0	0	0	0	0	Ejido La Libertad	Las Margaritas	Normal: 17, Delimitación: 11, Intensivo: 3	Comitán
232247	0	0	1	06/09/2023	07/09/2023	06,23	59	1	6	6	6	100.00%	0	0	0	0	0	0	0	0	0	0	0	0	0	0	100	0	0	0	Cafetal del Ejido Bambu	Altamirano	Normal: 3, Intensivo: 3	Ocosingo
232248	0	1	0	06/09/2023	07/09/2023	-03,14	72	1	47	47	47	100.00%	8	0	14	0	14	0.04	0	0	0	0	0	0	0	0	0	0	0	0	Cafetal Finca la Victoria	Ángel Albino Corzo	Normal: 34, Delimitación: 13	Frailesca
232249	0	0	1	06/09/2023	07/09/2023	-01,09	52	1	108	108	104	96.30%	74	0	947	1	948	1.26	0	0	0	0	0	0	0	0	0	0	0	0	Parcela De Francisco I. Madero	Motozintla	Normal: 67, Intensivo: 41	Soconusco
232250	0	2	1	07/09/2023	08/09/2023	05,18	31	3	26	26	26	100.00%	0	2	0	0	0	0	1	3	4	0	0	0	0	0	40	0	0	0	Ejido la Esperanza	La Trinitaria	Normal: 16, Intensivo: 10	Comitán
232251	0	1	0	07/09/2023	08/09/2023	01,28	41	1	78	78	78	100.00%	54	0	1220	0	1220	2.08	0	0	0	0	0	0	0	0	0	0	0	40	Ejido Yulubmax	Chilón	Normal: 37, Delimitación: 7, Intensivo: 34	Ocosingo
232252	0	1	0	06/09/2023	08/09/2023	-04,12	59	1	21	21	21	100.00%	4	0	19	0	19	0.12	0	0	0	0	0	0	0	0	0	0	0	0	Capitan Luis Ángel Vidal	Capitán Luis Ángel Vidal	Normal: 16, Delimitación: 5	Frailesca
232253	0	2	0	07/09/2023	08/09/2023	-03,15	0	2	31	31	31	100.00%	0	0	0	0	0	0	0	0	0	0	0	0	0	0	8	0	0	50	Cafetales de la Gloria	La Concordia	Normal: 17, Intensivo: 14	Frailesca
232254	0	0	5	08/09/2023	08/09/2023	04,20	31	5	40	40	39	97.50%	0	4	0	0	0	0	4	4	8	0	0	0	0	0	0	1	0	15	El Encanto	Las Margaritas	Normal: 31, Intensivo: 9	Comitán
232255	0	2	1	08/09/2023	08/09/2023	03,20	46	3	75	75	74	98.67%	0	4	0	0	0	0	1	4	5	0	0	0	0	0	0	0	0	0	Rancheria Shoyojá	Las Margaritas	Normal: 26, Delimitación: 11, Intensivo: 38	Comitán
232256	2	0	0	08/09/2023	08/09/2023	-05,13	20	2	23	23	23	100.00%	0	0	0	0	0	0	0	0	0	1	0.058	0	1	0	0	0	0	0	Cafetal el Ceñido Ejido santa Rita	La Concordia	Normal: 23	Frailesca
232257	0	1	0	08/09/2023	08/09/2023	-02,29	54	1	58	58	58	100.00%	0	0	0	0	0	0	0	0	0	10	0.288	0	1	0	35	71	0	30	Pueblo Nuevo Sitalá	Simojovel	Normal: 16, Delimitación: 35, Intensivo: 7	Ocosingo
232258	0	1	0	11/09/2023	11/09/2023	-04,13	84	1	42	42	40	95.24%	23	0	169	0	169	0.62	0	0	0	0	0	0	0	0	0	0	0	0	Ejido Vista Alegre	Montecristo de Guerrero	Normal: 36, Delimitación: 6	Frailesca
232259	0	2	1	11/09/2023	11/09/2023	00,18	17	3	16	16	16	100.00%	0	0	0	0	0	0	0	0	0	0	0	0	0	0	0	0	0	0	Ej San Cristobalito	Tzimol	Normal: 16	Comitán
232260	16	0	5	11/09/2023	11/09/2023	-01,19	2	21	39	39	39	100.00%	0	0	0	0	0	0	0	0	0	0	0	0	0	0	30	30	0	25	San Isidro	Venustiano Carranza	Normal: 23, Intensivo: 16	Comitán
232261	0	0	2	11/09/2023	12/09/2023	01,27	54	2	57	57	57	100.00%	31	0	460	0	460	1.06	0	0	0	2	0.072	0	2	0	0	0	0	15	Cafetal del Ejido San Marcos	Ocosingo	Normal: 15, Delimitación: 17, Intensivo: 25	Ocosingo
232262	0	1	0	12/09/2023	13/09/2023	-01,29	97	1	164	164	163	99.39%	106	0	847	0	847	0.72	0	0	0	1	0.048	0	1	0	0	0	0	40	Cafetal De Tacuba Nueva	Chilón	Normal: 49, Delimitación: 41, Intensivo: 74	Ocosingo
232263	0	0	1	12/09/2023	13/09/2023	00,28	15	1	23	23	22	95.65%	6	0	42	0	42	0.27	0	0	0	0	0	0	0	0	0	0	0	0	Jool Chakila	Chilón	Normal: 13, Intensivo: 10	Ocosingo
232264	0	2	0	12/09/2023	13/09/2023	-01,27	61	2	24	24	24	100.00%	5	0	106	0	106	0.55	0	0	0	0	0	0	0	0	0	0	0	0	Nichtehel	San Juan Cancuc	Normal: 8, Delimitación: 9, Intensivo: 7	Ocosingo
232265	0	2	4	12/09/2023	13/09/2023	-01,26	50	6	88	88	87	98.86%	65	0	1302	0	1302	1.99	0	0	0	11	0.318	0	2	0	0	0	0	45	Paraje Nailchen	San Juan Cancuc	Normal: 30, Delimitación: 50, Intensivo: 8	Ocosingo
232266	0	1	0	12/09/2023	13/09/2023	02,27	3	1	28	28	28	100.00%	25	0	415	1	416	1.98	0	0	0	0	0	0	0	0	0	0	0	0	Chajchab	Chilón	Normal: 13, Delimitación: 11, Intensivo: 4	Ocosingo
232267	3	5	11	13/09/2023	13/09/2023	02,18	62	19	9	9	9	100.00%	0	1	0	0	0	0	0	1	1	0	0	0	0	0	90	0	0	10	Bergel Dolores	Comitán de Dominguez	Normal: 6, Intensivo: 3	Comitán
232268	0	2	2	13/09/2023	13/09/2023	02,18	40	4	11	11	11	100.00%	0	1	0	0	0	0	0	1	1	0	0	0	0	0	215	0	0	15	Izlapa	Comitán de Dominguez	Normal: 7, Intensivo: 4	Comitán
232269	0	0	1	11/09/2023	13/09/2023	02,19	72	1	61	61	61	100.00%	6	1	18	0	18	0.04	0	1	1	0	0	0	0	0	0	0	0	0	Chichima Concepción	Comitán de Dominguez	Normal: 39, Intensivo: 22	Comitán
232270	0	1	2	11/09/2023	13/09/2023	09,19	57	3	13	13	13	100.00%	0	0	0	0	0	0	0	0	0	0	0	0	0	0	0	0	0	0	Cafetal de Rizo de Oro	Las Margaritas	Normal: 9, Intensivo: 4	Comitán
232271	0	0	1	12/09/2023	13/09/2023	11,19	0	1	20	20	20	100.00%	0	0	0	0	0	0	0	0	0	0	0	0	0	0	0	0	0	0	Cafetal del Ejido Agua Perla	Maravilla Tenejapa	Normal: 20	Comitán
232272	0	1	0	11/09/2023	14/09/2023	-01,10	85	1	32	32	32	100.00%	0	0	0	0	0	0	0	0	0	0	0	0	0	0	0	0	0	0	Parcela Ampliación 3 De Mayo	Motozintla	Normal: 32	Soconusco
232273	0	10	9	13/09/2023	14/09/2023	02,23	49	19	63	63	63	100.00%	0	0	0	0	0	0	0	0	0	8	0.674	0	1	0	45.012	0	0	15	Ejido La Ilusion	Las Margaritas	Normal: 19, Delimitación: 43, Intensivo: 1	Comitán
232274	0	1	1	13/09/2023	14/09/2023	03,19	77	2	31	31	31	100.00%	0	4	0	0	0	0	8	0	8	0	0	0	0	0	0	0	0	0	El Rosario	La Independencia	Normal: 21, Delimitación: 10	Comitán
232275	0	2	5	14/09/2023	14/09/2023	02,23	59	7	63	63	63	100.00%	0	0	0	0	0	0	0	0	0	0	0	0	0	0	92.074	0	0	20	Ejido La Ilusion	Las Margaritas	Normal: 20, Delimitación: 42, Intensivo: 1	Comitán
232276	0	1	4	13/09/2023	14/09/2023	-01,27	34	5	19	19	19	100.00%	0	9	0	0	0	0	0	0	0	0	0	0	0	0	0	0	0	0	Oniltic	San Juan Cancuc	Normal: 17, Delimitación: 2	Ocosingo
232277	0	0	1	13/09/2023	14/09/2023	-01,09	81	1	119	119	118	99.16%	96	0	1274	0	1274	1.48	0	0	0	0	0	0	0	0	0	0	0	0	Terreno De Maravillas	Motozintla	Normal: 68, Intensivo: 51	Soconusco
232278	0	1	1	13/09/2023	14/09/2023	00,08	34	2	48	48	48	100.00%	18	1	111	0	111	0.32	0	1	1	0	0	0	0	0	0	0	0	0	Barrio Alta Vista	Motozintla	Normal: 42, Intensivo: 6	Soconusco
232279	0	0	1	13/09/2023	14/09/2023	01,06	30	1	68	68	68	100.00%	7	0	14	0	14	0.03	0	0	0	0	0	0	0	0	0	0	0	0	Finca Libertad	Tapachula	Normal: 48, Intensivo: 20	Soconusco
232280	0	0	1	13/09/2023	15/09/2023	00,28	78	1	32	32	32	100.00%	23	0	494	0	494	1.93	0	0	0	7	0.308	0	3	0	0	0	0	0	Localidad Jolchewal	Chilón	Normal: 26, Intensivo: 6	Ocosingo

Programa Operativo de Moscas
Actividades a Entradas de la Plaga 2023

Semana 47 (del 19 al 25 de noviembre de 2023)

Entradas	Especímenes			Fecha		Cuad.	km²	Total Detec.	Trampas						Captura						Total fértiles	Muestreo				Liberación terr. (mill.)	Kg. destruidos	Estaciones cebo	Spinosad mezcla (I)		Ubicación del brote		Tipo de trampeo	Centro de Operaciones
	L	H	M	Revisión/Colecta	Identificación				Inst.	Prog.	Rev.	%Rev.	CE	CF	EM	EH	Total Estériles	MTDe	FM	FH		núm.	kg.	Larvas de C.c.	Lug.				Aérea	Terr.	Lugar	Municipio		
232281	0	0	1	13/09/2023	15/09/2023	00,28	65	1	50	50	50	100.00%	30	0	810	0	810	2.12	0	0	0	0	0	0	0	0	0	0	0	0	Ranchería Mojonsuy	Chilón	Normal: 24, Delimitación: 7, Intensivo: 19	Ocosingo
232282	0	0	1	15/09/2023	15/09/2023	03,18	67	1	10	10	10	100.00%	0	2	0	0	0	0	0	4	4	0	0	0	0	0	0	0	0	0	San Antonio Tzalani	La Trinitaria	Normal: 10	Comitán
232283	0	0	2	14/09/2023	15/09/2023	-01,28	88	2	36	36	36	97.22%	21	0	202	0	202	0.73	0	0	0	3	0.158	0	1	0	0	0	0	20	Ejido La Trinidad	Ocosingo	Normal: 23, Delimitación: 1, Intensivo: 12	Ocosingo
232284	0	11	5	13/09/2023	15/09/2023	01,26	34	16	16	16	16	100.00%	15	1	169	1	170	1.47	1	0	1	0	0	0	0	0	0	100	0	100	Cafetal De Ejido Tenango	Ocosingo	Normal: 9, Delimitación: 3, Intensivo: 4	Ocosingo
232285	0	0	1	15/09/2023	15/09/2023	02,20	73	1	11	11	11	100.00%	1	1	3	0	3	0.04	0	2	2	0	0	0	0	0	0	0	0	0	Los Riegos	Comitán de Dominguez	Normal: 10, Delimitación: 1	Comitán
232286	0	0	1	13/09/2023	15/09/2023	-05,14	61	1	69	69	68	98.55%	34	0	649	0	649	1.27	0	0	0	0	0	0	0	0	0	9	0	0	Carretera a Rancheria Recuerdo	Ángel Albino Corzo	Normal: 45, Delimitación: 24	Frailesca
232287	0	0	1	13/09/2023	15/09/2023	-07,13	32	1	24	24	24	100.00%	0	0	0	0	0	0	0	0	0	2	0.582	0	1	0	2	0	0	25	Rancho Cipresal	La Concordia	Normal: 24	Frailesca
232288	0	1	0	14/09/2023	15/09/2023	-07,15	95	1	10	10	10	100.00%	0	0	0	0	0	0	0	0	0	1	0.052	0	1	0	0	0	0	0	Tramo Carretero a Rancho Monte Redondo	La Concordia	Normal: 10	Frailesca
232289	0	1	2	12/09/2023	15/09/2023	00,09	32	3	78	78	77	98.72%	10	0	119	0	119	0.21	0	0	0	0	0	0	0	0	0	0	0	50	Chevolcan	Motozintla	Normal: 48, Delimitación: 11, Intensivo: 19	Soconusco
232290	0	0	1	18/09/2023	19/09/2023	-01,20	6	1	18	18	18	100.00%	0	0	0	0	0	0	0	0	0	0	0	0	0	0	0	0	0	0	Barrio San José	Las Rosas	Normal: 18	Comitán
232291	0	3	1	18/09/2023	19/09/2023	04,19	62	4	21	21	21	100.00%	0	4	0	0	0	0	2	2	4	0	0	0	0	0	0	0	0	0	Los Pinos	La Independencia	Normal: 21	Comitán
232292	0	1	0	18/09/2023	19/09/2023	05,19	80	1	40	40	40	100.00%	0	5	0	0	0	0	8	7	15	0	0	0	0	0	20	0	0	5	Cafetal del Ejido el Triunfo	La Independencia	Normal: 24, Intensivo: 16	Comitán
232293	0	0	1	18/09/2023	19/09/2023	01,27	53	1	77	77	77	100.00%	50	0	573	0	573	0.96	0	0	0	0	0	0	0	0	0	0	0	15	Cafetal del Ejido San Marcos	Ocosingo	Normal: 20, Delimitación: 19, Intensivo: 38	Ocosingo
232294	0	0	1	18/09/2023	19/09/2023	01,27	28	1	6	6	6	100.00%	4	0	131	0	131	2.73	0	0	0	0	0	0	0	0	0	0	0	0	Ranchería La Gloria	Ocosingo	Normal: 6	Ocosingo
232295	0	0	1	18/09/2023	20/09/2023	-01,28	19	1	145	145	143	98.62%	97	0	669	0	669	0.59	0	0	0	9	0.45	0	2	0	35	0	0	40	Tacuba Vieja	Chilón	Normal: 34, Delimitación: 57, Intensivo: 54	Ocosingo
232296	0	0	1	19/09/2023	19/09/2023	-08,20	19	1	60	60	59	98.33%	0	1	0	0	0	0	1	0	1	2	0.416	0	1	0	4	109	0	50	Municipio Parral	El Parral	Normal: 10, Delimitación: 50	Frailesca
232297	0	0	1	19/09/2023	20/09/2023	01,06	19	1	53	53	53	100.00%	49	0	4017	0	4017	10.51	0	0	0	0	0	0	0	0	0	0	0	0	Ejido El Platanar	Cacahoatán	Normal: 48, Intensivo: 5	Soconusco
232298	0	2	1	19/09/2023	20/09/2023	02,27	57	3	23	23	23	100.00%	6	0	30	0	30	0.17	0	0	0	2	0.088	0	1	0	0	0	0	30	Ejido Tzajalob	Ocosingo	Normal: 11, Delimitación: 9, Intensivo: 3	Ocosingo
232299	0	0	1	19/09/2023	20/09/2023	02,28	94	1	61	61	60	98.36%	43	0	621	1	622	1.33	0	0	0	0	0	0	0	0	0	0	0	0	Ejido las Canchas	Chilón	Normal: 31, Delimitación: 11, Intensivo: 19	Ocosingo
232300	0	0	1	19/09/2023	20/09/2023	-05,18	61	1	11	11	11	100.00%	0	0	0	0	0	0	0	0	0	0	0	0	0	0	1	0	0	0	Ejido Agua Prieta	La Concordia	Normal: 6, Delimitación: 4, Intensivo: 1	Frailesca
232301	0	0	1	19/09/2023	20/09/2023	-06,14	46	1	31	31	30	96.77%	9	1	101	0	101	0.48	0	1	1	0	0	0	0	0	9	0	0	0	Carretera a Ranchería Alpes	La Concordia	Normal: 21, Delimitación: 10	Frailesca
232302	0	1	0	19/09/2023	21/09/2023	-01,29	64	1	41	41	41	100.00%	19	0	179	0	179	0.61	0	0	0	0	0	0	0	0	0	0	0	0	Poblado Tzajala	Chilón	Normal: 19, Delimitación: 4, Intensivo: 18	Ocosingo
232303	0	0	1	20/09/2023	21/09/2023	03,18	72	1	55	55	55	100.00%	1	6	1	0	1	0	5	5	10	0	0	0	0	0	0	0	0	0	Barrio Guadalupe Yalishao	La Trinitaria	Normal: 30, Delimitación: 16, Intensivo: 9	Comitán
232304	0	0	1	18/09/2023	21/09/2023	03,17	89	1	28	28	26	92.86%	0	0	0	0	0	0	0	0	0	0	0	0	0	0	15	0	0	0	Ejido Chihuahua	La Trinitaria	Normal: 22, Delimitación: 4, Intensivo: 2	Comitán
232305	0	0	1	19/09/2023	21/09/2023	04,17	70	1	37	37	35	94.59%	0	0	0	0	0	0	0	0	0	0	0	0	0	0	0	0	0	0	Ejido Chihuahua	La Trinitaria	Normal: 28, Delimitación: 7, Intensivo: 2	Comitán
232306	0	2	11	19/09/2023	21/09/2023	05,19	39	13	36	36	36	100.00%	0	5	0	0	0	0	8	3	11	0	0	0	0	0	0	20	0	0	Santa Elena	Las Margaritas	Normal: 5, Delimitación: 28, Intensivo: 2	Comitán
232307	0	0	3	19/09/2023	21/09/2023	06,19	10	3	31	31	31	100.00%	0	5	0	0	0	0	8	3	11	0	0	0	0	0	0	33	0	0	Santa Elena	Las Margaritas	Normal: 5, Delimitación: 25, Intensivo: 1	Comitán
232308	0	0	1	20/09/2023	21/09/2023	-01,09	6	1	33	33	33	100.00%	1	0	1	0	1	0.01	0	0	0	0	0	0	0	0	0	0	0	0	Remate	Motozintla	Normal: 33	Soconusco
232309	0	1	0	18/09/2023	21/09/2023	00,08	60	1	53	53	50	94.34%	25	0	220	0	220	0.58	0	0	0	0	0	0	0	0	0	0	0	0	Parcela Barrio Pinito	Motozintla	Normal: 44, Delimitación: 6, Intensivo: 3	Soconusco
232310	0	0	2	18/09/2023	21/09/2023	-02,08	25	2	49	49	46	93.88%	35	0	549	0	549	1.51	0	0	0	0	0	0	0	0	0	0	0	0	Parcelas Ejido Estrella Roja	Escuintla	Normal: 49	Soconusco
232311	2	3	0	21/09/2023	22/09/2023	-01,20	40	5	12	12	12	100.00%	0	0	0	0	0	0	0	0	0	0	0	0	0	0	0	48	0	0	Cruz Morales	Las Rosas	Normal: 10, Delimitación: 1, Intensivo: 1	Comitán
232312	0	2	3	21/09/2023	22/09/2023	03,20	59	5	121	121	119	98.35%	0	7	0	0	0	0	4	7	11	0	0	0	0	0	0	0	0	0	Las Margaritas	Las Margaritas	Normal: 48, Delimitación: 12, Intensivo: 61	Comitán
232313	0	0	1	20/09/2023	22/09/2023	-03,15	40	1	7	7	7	100.00%	0	0	0	0	0	0	0	0	0	0	0	0	0	0	0	0	0	50	Cafetal Ranchería El Pashtal	La Concordia	Normal: 7	Frailesca
232314	0	1	3	21/09/2023	22/09/2023	03,27	7	4	48	46	46	100.00%	0	1	0	0	0	0	0	1	1	9	0.928	0	1	0	85	97	0	80	Rancheria Guadalupe Pojcol	Chilón	Normal: 13, Delimitación: 31, Intensivo: 4	Ocosingo
232315	1	1	0	21/09/2023	22/09/2023	04,28	90	2	48	45	45	100.00%	0	1	0	0	0	0	0	1	1	0	0	0	0	0	25	0	0	40	Ejido Chik Akil Pojcol	Chilón	Normal: 10, Delimitación: 38	Ocosingo
232316	0	1	0	22/09/2023	22/09/2023	-01,09	69	1	76	76	72	94.74%	28	0	434	0	434	0.79	0	0	0	0	0	0	0	0	0	0	0	0	Parcela De Campeche	Motozintla	Normal: 61, Delimitación: 4, Intensivo: 11	Soconusco
232317	0	7	1	26/09/2023	26/09/2023	03,19	35	8	53	53	53	100.00%	0	6	0	0	0	0	5	3	8	0	0	0	0	0	0	22	0	0	Barrio el Mango	La Independencia	Normal: 29, Delimitación: 9, Intensivo: 15	Comitán
232318	0	1	0	25/09/2023	26/09/2023	01,25	1	1	62	54	54	100.00%	45	2	1201	0	1201	2.87	2	0	2	0	0	0	0	0	0	0	0	0	Buena Vista	Ocosingo	Normal: 24, Delimitación: 17, Intensivo: 21	Ocosingo
232319	0	0	2	25/09/2023	26/09/2023	09,22	46	2	15	15	15	100.00%	0	0	0	0	0	0	0	0	0	0	0	0	0	0	0	0	0	0	Ejido La Soledad	Ocosingo	Normal: 8, Intensivo: 7	Ocosingo
232320	1	1	2	26/09/2023	26/09/2023	-01,26	38	4	77	77	75	97.40%	53	4	1081	0	1081	1.87	3	5	8	10	0.322	0	2	0	0	161	0	50	Cafetal De Cancuc	San Juan Cancuc	Normal: 27, Delimitación: 41, Intensivo: 9	Ocosingo
232321	0	1	0	25/09/2023	26/09/2023	-02,26	58	1	39	39	38	97.44%	32	0	662	0	662	2.27	0	0	0	15	0.408	0	2	0	0	0	0	0	Yetzijcum	Tenejapa	Normal: 16, Delimitación: 21, Intensivo: 2	Ocosingo
232322	0	0	1	25/09/2023	26/09/2023	-01,26	35	1	67	67	65	97.01%	46	4	944	0	944	1.87	3	5	8	19	0.614	0	3	0	0	0	0	20	Cancuc	San Juan Cancuc	Normal: 26, Delimitación: 32, Intensivo: 9	Ocosingo
232323	0	0	1	26/09/2023	26/09/2023	00,06	28	1	64	64	64	100.00%	4	0	9	0	9	0.02	0	0	0	0	0	0	0	0	0	0	0	0	Terrenos De La Finca Santa Elena	Tapachula	Normal: 48, Intensivo: 16	Soconusco
232324	0	3	2	26/09/2023	27/09/2023	02,23	48	5	65	65	65	100.00%	0	0	0	0	0	0	0	0	0	0	0	0	0	0	51	0	0	15	Ejido La Ilusion	Las Margaritas	Normal: 20, Delimitación: 44, Intensivo: 1	Comitán
232325	0	1	0	25/09/2023	27/09/2023	03,21	66	1	17	17	17	100.00%	0	0	0	0	0	0	0	0	0	0	0	0	0	0	30	0	0	45	Ejido Veracruz	Las Margaritas	Normal: 12, Delimitación: 5	Comitán
232326	6	1	0	25/09/2023	27/09/2023	-04,29	80	7	61	61	57	93.44%	0	0	0	0	0	0	0	0	0	17	1.404	0	2	0	0	259	0	30	Colonia Mercedes Isidoro	Simojovel	Normal: 10, Delimitación: 51	Frailesca
232327	0	0	1	25/09/2023	27/09/2023	-03,12	34	1	44	44	43	97.73%	19	0	160	0	160	0.49	0	0	0	0	0	0	0	0	0	0	0	0	Tramo Carretero al Cañido	Capitán Luis Ángel Vidal	Normal: 25, Delimitación: 19	Frailesca
232328	0	1	0	26/09/2023	27/09/2023	01,27	65	1	41	41	41	100.00%	21	0	328	0	328	1.07	0	0	0	0	0	0	0	0	0	0	0	0	Tramo Carretero San Marcos Sibaca	Ocosingo	Normal: 14, Delimitación: 14, Intensivo: 13	Ocosingo
232329	0	0	1	25/09/2023	27/09/2023	-01,26	43	1	18	18	18	100.00%	12	1	426	0	426	2.92	0	1	1	5	0.1	0	2	0	0	0	0	20	Tramo Carretero a Chilolja	San Juan Cancuc	Normal: 9, Delimitación: 9	Ocosingo
232330	0	0	2	27/09/2023	28/09/2023	00,25	36	2	14	14	13	92.86%	2	1	22	0	22	0.21	0	1	1	0	0	0	0	0	0	0	0	0	Cafetal de Chaonil	Oxchuc	Normal: 12, Delimitación: 2	Ocosingo
232331	0	3	4	27/09/2023	28/09/2023	03,20	45	7	45	45	45	100.00%	0	2	0	0	0	0	1	2	3	1	0.114	0	1	0	0	0	0	0	San José Las Palmas	Las Margaritas	Normal: 14, Delimitación: 7, Intensivo: 24	Comitán
232332	0	0	1	26/09/2023	28/09/2023	06,19	40	1	33	33	33	100.00%	0	5	0	0	0	0	8	3	11	0	0	0	0	0	0	0	0	0	Santa Elena	Las Margaritas	Normal: 6, Delimitación: 25, Intensivo: 2	Comitán
232333	0	0	3	27/09/2023	28/09/2023	03,18	9	3	30	30	30	100.00%	0	3	0	0	0	0	4	0	4	0	0	0	0	0	0	0	0	0	Emiliano Zapata	La Independencia	Normal: 21, Delimitación: 6, Intensivo: 3	Comitán
232334	0	0	1	26/09/2023	28/09/2023	10,20	45	1	18	18	17	94.44%	0	9	0	0	9	0	0	0	0	1	0.054	0	1	0	0	9	0	0	Cafetal del Ejido Santa Rosa el Copan	Las Margaritas	Normal: 10, Intensivo: 8	Ocosingo

Programa Operativo de Moscas
Actividades a Entradas de la Plaga 2023

Semana 47 (del 19 al 25 de noviembre de 2023)

Entradas	Especímenes			Fecha		Cuad.	km²	Total Detec.	Trampas						Captura						Total fértiles	Muestreo				Liberación terr. (mill.)	Kg. destruidos	Estaciones cebo	Spinosad mezcla (I)		Ubicación del brote		Tipo de trampeo	Centro de Operaciones
	L	H	M	Revisión/Colecta	Identificación				Inst.	Prog.	Rev.	%Rev.	CE	CF	EM	EH	Total Estériles	MTDe	FM	FH		núm.	kg.	Larvas de C.c.	Lug.				Aérea	Terr.	Lugar	Municipio		
232335	1	0	0	28/09/2023	28/09/2023	09,22	22	1	46	46	46	100.00%	0	0	0	0	0	0	0	0	0	6	0.184	0	1	0	0	0	0	0	San Bartolo	Las Margaritas	Normal: 19, Intensivo: 27	Ocosingo
232336	0	0	2	25/09/2023	28/09/2023	00,09	76	2	85	85	82	96.47%	9	0	23	0	23	0.04	0	0	0	1	0.082	0	1	0	0	0	0	0	Buena Vista San Gaspar	Motozintla	Normal: 41, Delimitación: 5, Intensivo: 39	Soconusco
232337	0	0	2	28/09/2023	28/09/2023	00,07	79	2	117	117	115	98.29%	8	2	10	0	10	0.01	1	1	2	0	0	0	0	0	0	0	0	0	Finca Hidalgo	Tapachula	Normal: 64, Intensivo: 53	Soconusco
232338	0	0	1	28/09/2023	28/09/2023	-01,20	41	1	17	17	17	100.00%	0	0	0	0	0	0	0	0	0	0	0	0	0	0	0	15	0	0	Cruz Morales	Las Rosas	Normal: 15, Delimitación: 1, Intensivo: 1	Comitán
232339	0	1	0	26/09/2023	29/09/2023	08,21	72	1	5	5	5	100.00%	0	0	0	0	0	0	0	0	0	0	0	0	0	0	0	0	0	0	Santa Lucia Ojo de Agua	Las Margaritas	Normal: 5	Comitán
232340	0	1	0	26/09/2023	29/09/2023	-02,08	89	1	46	46	46	100.00%	29	0	408	1	409	1.25	0	0	0	0	0	0	0	0	0	0	0	0	Parcela Esperancita	Tuzantán	Normal: 46	Soconusco
232341	0	0	1	29/09/2023	29/09/2023	02,19	26	1	35	35	35	100.00%	1	0	2	0	2	0.01	0	0	0	0	0	0	0	0	0	0	0	5	San José Obrero	Comitán de Dominguez	Normal: 25, Intensivo: 10	Comitán
232342	0	0	1	29/09/2023	29/09/2023	03,19	85	1	18	18	18	100.00%	0	2	0	0	0	0	6	0	6	0	0	0	0	0	0	0	0	0	El Prado	La Independencia	Normal: 12, Delimitación: 6	Comitán
232343	0	15	4	29/09/2023	29/09/2023	03,18	65	19	13	13	13	100.00%	0	3	0	0	0	0	0	5	5	0	0	0	0	0	30	0	0	0	Ejido Allende	La Trinitaria	Normal: 13	Comitán
232344	0	1	1	29/09/2023	29/09/2023	03,18	59	2	9	9	9	100.00%	0	0	0	0	0	0	0	0	0	0	0	0	0	0	40	0	0	0	Santa Rita	La Trinitaria	Normal: 9	Comitán
232345	0	2	1	29/09/2023	29/09/2023	03,18	69	3	16	16	16	100.00%	0	0	0	0	0	0	0	0	0	0	0	0	0	0	20	0	0	0	Santa Rita	La Trinitaria	Normal: 13, Delimitación: 3	Comitán
232346	0	0	1	28/09/2023	29/09/2023	-06,13	15	1	37	37	36	97.30%	0	0	0	0	0	0	0	0	0	0	0	0	0	0	0	0	0	0	Cafetal Rancho Nueva Linda	La Concordia	Normal: 37	Frailesca
232347	0	0	1	27/09/2023	29/09/2023	-04,11	8	1	16	16	16	100.00%	0	0	0	0	0	0	0	0	0	0	0	0	0	0	0	0	0	0	Barrio Santa Maria	Capitán Luis Ángel Vidal	Normal: 14, Delimitación: 2	Frailesca
232348	0	1	0	02/10/2023	03/10/2023	-04,14	92	1	22	22	21	95.45%	6	0	64	0	64	0.4	0	0	0	0	0	0	0	0	44	0	0	25	Vereda a Rancho Lopez	Ángel Albino Corzo	Normal: 21, Delimitación: 1	Frailesca
232349	0	0	1	02/10/2023	03/10/2023	02,25	27	1	19	19	19	100.00%	0	0	0	0	0	0	0	0	0	1	0.074	0	1	0	0	0	0	0	Benito Juarez Bulwa	Ocosingo	Normal: 13, Intensivo: 6	Ocosingo
232350	0	1	0	02/10/2023	03/10/2023	-02,27	97	1	11	11	11	100.00%	2	0	7	0	7	0.08	0	0	0	12	0.442	0	1	0	0	0	0	60	Amaquil	Tenejapa	Normal: 4, Delimitación: 7	Ocosingo
232351	0	2	0	02/10/2023	03/10/2023	01,26	68	2	47	47	47	100.00%	39	0	733	0	733	2.08	0	0	0	5	0.362	0	1	0	0	0	0	20	Sacrificio La Esperanza	Ocosingo	Normal: 18, Delimitación: 14, Intensivo: 15	Ocosingo
232352	0	3	0	02/10/2023	03/10/2023	03,19	25	3	46	46	46	100.00%	0	5	0	0	0	0	4	3	7	0	0	0	0	0	0	24	0	20	Independencia	La Independencia	Normal: 26, Delimitación: 5, Intensivo: 15	Comitán
232353	0	0	2	03/10/2023	04/10/2023	-04,20	29	2	19	19	18	100.00%	0	0	0	0	0	0	0	0	0	0	0	0	0	0	0	0	0	0	Colonia Miguel Hidalgo	Venustiano Carranza	Normal: 5, Delimitación: 12, Intensivo: 2	Comitán
232354	0	0	1	03/10/2023	04/10/2023	03,17	2	1	28	28	28	100.00%	0	2	0	0	0	0	1	1	2	0	0	0	0	0	0	0	0	0	Barrio Pamala	La Trinitaria	Normal: 20, Delimitación: 6, Intensivo: 2	Comitán
232355	0	1	0	03/10/2023	04/10/2023	02,20	47	1	37	37	37	100.00%	1	0	1	0	1	0	0	0	0	1	0.304	0	1	0	8	1	0	15	Villahermosa Yaluma	Comitán de Dominguez	Normal: 25, Delimitación: 12	Comitán
232356	2	0	0	04/10/2023	04/10/2023	-01,22	20	2	12	12	11	91.67%	0	0	0	0	0	0	0	0	0	1	0.036	0	1	0	0	0	0	0	Amatenango Del Valle	Amatenango del Valle	Normal: 5, Delimitación: 7	Comitán
232357	0	1	1	03/10/2023	04/10/2023	-01,27	60	2	22	22	22	100.00%	5	0	106	0	106	0.59	0	0	0	0	0	0	0	0	0	0	0	0	Ejido Nichtehel	San Juan Cancuc	Normal: 6, Delimitación: 10, Intensivo: 6	Ocosingo
232358	0	3	3	04/10/2023	05/10/2023	04,19	60	6	29	29	29	100.00%	0	4	0	0	0	0	2	2	4	0	0	0	0	0	0	0	0	0	Ejido el Calvario	La Independencia	Normal: 29	Comitán
232359	0	1	0	04/10/2023	05/10/2023	03,19	69	1	36	36	36	100.00%	0	7	0	0	0	0	9	2	11	0	0	0	0	0	0	0	0	0	Ejido el Calvario	La Independencia	Normal: 32, Delimitación: 4	Comitán
232360	0	0	1	04/10/2023	05/10/2023	02,18	31	1	8	8	8	100.00%	0	0	0	0	0	0	0	0	0	0	0	0	0	0	0	0	0	5	Izlapa	Comitán de Dominguez	Normal: 7, Intensivo: 1	Comitán
232361	0	2	0	02/10/2023	05/10/2023	03,17	79	2	29	29	27	93.10%	0	0	0	0	0	0	0	0	0	0	0	0	0	0	0	0	0	5	Ejido Chihuahua	La Trinitaria	Normal: 23, Delimitación: 4, Intensivo: 2	Comitán
232362	0	0	1	03/10/2023	04/10/2023	01,28	75	1	78	78	77	98.72%	43	0	840	0	840	1.51	0	0	0	5	0.866	0	1	0	0	0	0	40	Ejido Bachajón Barrio Bakel Te El	Chilón	Normal: 28, Delimitación: 2, Intensivo: 48	Ocosingo
232363	0	2	0	03/10/2023	04/10/2023	-01,08	98	2	60	60	57	95.00%	27	1	188	0	189	0.45	0	1	1	0	0	0	0	0	0	0	0	0	Parcela Agua Prieta	Motozintla	Normal: 56, Intensivo: 4	Soconusco
232364	0	1	0	03/10/2023	04/10/2023	00,07	36	1	112	112	112	100.00%	1	0	1	0	1	0	0	0	0	0	0	0	0	0	0	0	0	0	Finca Chanjul	Motozintla	Normal: 55, Delimitación: 7, Intensivo: 50	Soconusco
232365	0	1	0	05/10/2023	06/10/2023	02,19	0	1	20	20	19	95.00%	1	2	1	0	1	0.01	0	2	2	0	0	0	0	0	0	0	0	0	Poblado Quija	Comitán de Dominguez	Normal: 13, Intensivo: 7	Comitán
232366	0	0	6	05/10/2023	06/10/2023	02,19	48	6	22	22	22	100.00%	0	0	0	0	0	0	0	0	0	0	0	0	0	0	0	0	0	0	Yocnajab el Rosario	Comitán de Dominguez	Normal: 21, Intensivo: 1	Comitán
232367	0	1	1	04/10/2023	06/10/2023	00,28	74	2	43	43	43	100.00%	28	0	729	0	729	2.31	0	0	0	12	0.63	0	2	0	0	0	0	15	Sitala	Sitalá	Normal: 22, Delimitación: 7, Intensivo: 14	Ocosingo
232368	0	0	1	04/10/2023	06/10/2023	00,07	37	1	88	88	88	100.00%	1	0	1	0	1	0	0	0	0	0	0	0	0	0	0	0	0	0	Finca Guadalupe Zaju	Tapachula	Normal: 48, Intensivo: 40	Soconusco
232369	0	1	0	04/10/2023	06/10/2023	00,07	31	1	96	96	96	100.00%	20	0	81	0	81	0.12	0	0	0	0	0	0	0	0	0	0	0	0	Finca Irlanda	Tapachula	Normal: 60, Delimitación: 5, Intensivo: 31	Soconusco
232370	0	7	6	06/10/2023	06/10/2023	03,19	72	13	6	6	6	100.00%	0	1	0	0	0	0	2	4	6	0	0	0	0	0	0	0	0	0	Guadalupe Quistaj	Comitán de Dominguez	Normal: 6	Comitán
232371	0	1	3	06/10/2023	06/10/2023	04,18	81	4	16	16	16	100.00%	0	1	0	0	0	0	1	0	1	0	0	0	0	0	0	0	0	0	San Diego	La Trinitaria	Normal: 11, Delimitación: 3, Intensivo: 2	Comitán
232372	0	0	1	05/10/2023	06/10/2023	-05,28	7	1	56	56	56	100.00%	0	0	0	0	0	0	0	0	0	27	1.366	0	2	0	0	244	0	45	Cafetal de Yuquin	El Bosque	Normal: 10, Delimitación: 46	Frailesca
232373	0	0	1	05/10/2023	06/10/2023	-03,13	90	1	41	41	40	97.56%	14	0	188	0	188	0.68	0	0	0	0	0	0	0	0	0	0	0	0	Ejido la Lucha	Montecristo de Guerrero	Normal: 33, Delimitación: 8	Frailesca
232374	0	0	1	09/10/2023	09/10/2023	-03,12	4	1	47	47	46	97.87%	20	0	134	0	134	0.39	0	0	0	0	0	0	0	0	0	0	0	0	Terreno de Rancho Maravilla	Ángel Albino Corzo	Normal: 31, Delimitación: 16	Frailesca
232375	0	0	2	09/10/2023	10/10/2023	-02,26	46	2	32	32	32	100.00%	24	0	543	0	543	2.02	0	0	0	0	0	0	0	0	0	0	0	0	Colom	Tenejapa	Normal: 17, Delimitación: 14, Intensivo: 1	Ocosingo
232376	0	0	1	09/10/2023	11/10/2023	00,28	42	1	87	87	87	100.00%	44	0	602	0	602	0.99	0	0	0	4	0.124	0	2	0	0	0	0	15	Cafetal de San Luis Xixintonil	Sitalá	Normal: 34, Delimitación: 9, Intensivo: 44	Ocosingo
232377	0	0	1	09/10/2023	11/10/2023	-01,26	26	1	71	71	69	97.18%	48	3	1047	0	1047	1.98	2	5	7	0	0	0	0	0	0	0	0	0	Paraje Yanchen	San Juan Cancuc	Normal: 22, Delimitación: 40, Intensivo: 9	Ocosingo
232378	0	1	3	10/10/2023	11/10/2023	01,28	89	4	87	87	86	98.85%	49	0	608	0	609	0.91	0	0	0	1	0.346	0	1	0	35	0	0	20	Ejido jol chalha	Chilón	Normal: 34, Intensivo: 53	Ocosingo
232379	0	2	0	09/10/2023	10/10/2023	03,19	3	2	29	29	29	100.00%	0	3	0	0	0	0	3	2	5	0	0	0	0	0	13	11	0	20	Ejido Primero de Mayo	Comitán de Dominguez	Normal: 19, Delimitación: 8, Intensivo: 2	Comitán
232380	0	5	4	09/10/2023	10/10/2023	04,19	95	9	21	21	21	100.00%	2	2	2	0	2	0.01	3	0	3	0	0	0	0	0	0	0	0	0	Venustiano Carranza	La Independencia	Normal: 17, Intensivo: 4	Comitán
232381	0	0	1	10/10/2023	11/10/2023	01,21	74	1	3	3	3	100.00%	0	0	0	0	0	0	0	0	0	0	0	0	0	0	0	0	0	0	Ejido San José Las Rosas	Comitán de Dominguez	Normal: 3	Comitán
232382	0	2	0	11/10/2023	11/10/2023	02,19	52	2	94	94	94	100.00%	11	1	27	0	27	0.04	0	1	1	2	0.362	0	2	0	0	0	0	5	Colonia Valle Balum Canan	Comitán de Dominguez	Normal: 54, Delimitación: 1, Intensivo: 39	Comitán
232383	0	0	1	09/10/2023	12/10/2023	09,22	32	1	46	46	46	100.00%	0	0	0	0	0	0	0	0	0	0	0	0	0	0	0	0	0	0	Ejido Puerto San Bartolo	Las Margaritas	Normal: 19, Intensivo: 27	Ocosingo
232384	0	0	1	10/10/2023	11/10/2023	00,08	91	1	107	107	102	95.33%	40	0	309	0	309	0.4	0	0	0	0	0	0	0	0	0	0	0	0	Ejido Independencia	Tuzantán	Normal: 67, Intensivo: 40	Soconusco
232385	0	4	4	11/10/2023	12/10/2023	03,19	55	8	53	53	53	100.00%	0	5	0	0	0	0	6	2	8	0	0	0	0	0	0	0	0	0	Quistajito	La Independencia	Normal: 27, Delimitación: 14, Intensivo: 12	Comitán
232386	0	1	1	12/10/2023	12/10/2023	02,19	51	2	86	86	86	100.00%	10	1	25	0	25	0.04	0	1	1	0	0	0	0	0	0	0	0	5	Colonia Popular	Comitán de Dominguez	Normal: 49, Delimitación: 1, Intensivo: 36	Comitán
232387	3	5	2	11/10/2023	12/10/2023	-01,26	47	10	67	67	66	98.51%	48	3	969	0	969	1.92	3	4	7	6	0.218	0	2	0	0	0	0	0	Crusillja	San Juan Cancuc	Normal: 21, Delimitación: 37, Intensivo: 9	Ocosingo
232388	0	0	1	10/10/2023	11/10/2023	-05,14	54	1	91	91	87	95.60%	24	0	133	0	133	0.19	0	0	0	0	0	0	0	0	0	0	0	0	Cafetal Ejido Palestina	Ángel Albino Corzo	Normal: 60, Delimitación: 31	Frailesca

Programa Operativo de Moscas
Actividades a Entradas de la Plaga 2023

Semana 47 (del 19 al 25 de noviembre de 2023)

Entradas	Especímenes			Fecha		Cuad.	km²	Total Detec.	Trampas						Captura						Total fértiles	Muestreo				Liberación terr. (mill.)	Kg. destruidos	Estaciones cebo	Spinosad mezcla (I)		Ubicación del brote		Tipo de trampeo	Centro de Operaciones
	L	H	M	Revisión/Colecta	Identificación				Inst.	Prog.	Rev.	%Rev.	CE	CF	EM	EH	Total Estériles	MTDe	FM	FH		núm.	kg.	Larvas de C.c.	Lug.				Aérea	Terr.	Lugar	Municipio		
232389	0	1	0	12/10/2023	12/10/2023	04,29	64	1	44	44	42	95.45%	0	0	0	0	0	0	0	0	0	0	0	0	0	0	8	69	0	0	Tramo carretero a Ranchería Sacún Cubwits	Chilón	Normal: 8, Delimitación: 36	Palenque
232390	0	0	1	13/10/2023	13/10/2023	02,19	25	1	49	49	49	100.00%	1	0	2	0	2	0.01	0	0	0	0	0	0	0	0	0	0	0	0	Los Desamparados	Comitán de Dominguez	Normal: 33, Intensivo: 16	Comitán
232391	0	0	1	12/10/2023	13/10/2023	-06,14	19	1	34	34	34	100.00%	10	1	111	0	111	0.46	0	1	1	0	0	0	0	0	9	0	0	0	Carretera a Rancheria Santa Fe las Brisas de Ejido Queretaro	La Concordia	Normal: 24, Delimitación: 10	Frailesca
232392	0	0	2	13/10/2023	13/10/2023	02,21	75	2	17	17	16	94.12%	1	2	1	0	1	0.01	3	0	3	0	0	0	0	0	0	0	0	0	Ejido Jusnajab	Comitán de Dominguez	Normal: 13, Intensivo: 4	Comitán
232393	0	0	1	09/10/2023	13/10/2023	03,21	67	1	21	21	21	100.00%	0	0	0	0	0	0	0	0	0	0	0	0	0	0	44	0	0	30	Ejido Veracruz	Las Margaritas	Normal: 16, Delimitación: 5	Comitán
232394	0	0	2	13/10/2023	13/10/2023	02,20	95	2	16	16	16	100.00%	1	1	3	0	3	0.03	0	2	2	0	0	0	0	0	0	0	0	0	Rancheria San Miguel Tinajab	Comitán de Dominguez	Normal: 15, Delimitación: 1	Comitán
232395	0	1	0	13/10/2023	13/10/2023	02,21	96	1	29	29	28	96.55%	1	2	1	0	1	0.01	3	0	3	0	0	0	0	0	0	0	0	0	Colonia Jusnajab	Comitán de Dominguez	Normal: 18, Delimitación: 7, Intensivo: 4	Comitán
232396	0	0	3	13/10/2023	13/10/2023	04,18	63	3	23	23	22	95.65%	0	5	0	0	0	0	2	3	5	0	0	0	0	0	0	0	0	0	Ejido Unión Juárez	La Trinitaria	Normal: 17, Delimitación: 2, Intensivo: 4	Comitán
232397	0	6	3	13/10/2023	13/10/2023	04,18	74	9	18	18	17	94.44%	0	5	0	0	0	0	2	3	5	0	0	0	0	0	0	0	0	0	Ejido Unión Juárez	La Trinitaria	Normal: 14, Intensivo: 4	Comitán
232398	0	1	1	16/10/2023	17/10/2023	04,20	81	2	53	53	53	100.00%	0	2	0	0	0	0	2	0	2	6	0.752	0	1	0	0	0	0	10	El Campamento	La Independencia	Normal: 24, Delimitación: 2, Intensivo: 27	Comitán
232399	0	1	0	16/10/2023	17/10/2023	01,21	64	1	3	3	3	100.00%	0	0	0	0	0	0	0	0	0	0	0	0	0	0	0	0	0	5	Ejido San José Las Rosas	Comitán de Dominguez	Normal: 3	Comitán
232400	0	3	0	18/10/2023	18/10/2023	03,20	61	3	17	17	17	100.00%	0	0	0	0	0	0	0	0	0	1	0.092	0	1	0	0	0	0	0	San Lorenzo Uzum	Las Margaritas	Normal: 14, Delimitación: 2, Intensivo: 1	Comitán
232401	0	3	0	16/10/2023	18/10/2023	02,22	19	3	34	34	34	100.00%	0	2	0	0	0	0	2	1	3	0	0	0	0	0	174	1	0	65	Ejido Justo Sierra	Las Margaritas	Normal: 19, Delimitación: 12, Intensivo: 3	Comitán
232402	0	0	1	17/10/2023	17/10/2023	01,26	63	1	68	68	68	100.00%	64	2	2521	2	2523	4.64	1	1	2	0	0	0	0	0	0	0	0	0	Cafetal de Luchuballtick	Ocosingo	Normal: 17, Delimitación: 27, Intensivo: 24	Ocosingo
232403	0	1	0	16/10/2023	17/10/2023	-02,26	26	1	8	8	8	100.00%	2	0	10	0	10	0.14	0	0	0	14	0.30	0	2	0	0	0	0	60	Juxalja	Tenejapa	Normal: 6, Delimitación: 2	Ocosingo
232404	0	2	0	17/10/2023	17/10/2023	-01,26	18	2	54	54	53	98.15%	34	1	710	0	710	1.72	0	1	1	9	0.478	0	1	0	0	0	0	30	Chojchow	San Juan Cancuc	Normal: 18, Delimitación: 27, Intensivo: 9	Ocosingo
232405	0	0	1	17/10/2023	18/10/2023	02,28	34	1	9	9	8	88.89%	0	0	0	0	0	0	0	0	0	0	0	0	0	0	50	0	0	30	Rancheria Bamina	Chilón	Normal: 3, Delimitación: 6	Ocosingo
232406	2	0	4	17/10/2023	18/10/2023	-01,26	37	6	76	76	74	97.37%	53	3	1067	0	1067	1.88	3	4	7	0	0	0	0	0	0	75	0	30	Cafetal De Cancuc	San Juan Cancuc	Normal: 24, Delimitación: 43, Intensivo: 9	Ocosingo
232407	0	4	0	16/10/2023	19/10/2023	-02,26	59	4	89	89	88	98.88%	67	0	1234	0	1234	1.84	0	0	0	16	0.4	0	1	0	0	0	0	170	Yoshib	Oxchuc	Normal: 33, Delimitación: 48, Intensivo: 8	Ocosingo
232408	0	0	1	18/10/2023	19/10/2023	06,18	93	1	39	39	39	100.00%	0	1	0	0	0	0	1	1	2	0	0	0	0	0	0	0	0	0	Rancheria Bosque Bello	La Trinitaria	Normal: 35, Intensivo: 4	Comitán
232409	0	0	1	17/10/2023	19/10/2023	04,17	52	1	20	20	20	100.00%	0	0	0	0	0	0	0	0	0	0	0	0	0	0	4	0	0	5	Guadalupe el Zapote	La Trinitaria	Normal: 17, Delimitación: 3	Comitán
232410	0	2	2	18/10/2023	19/10/2023	04,20	72	4	44	44	44	100.00%	0	2	0	0	0	0	1	1	2	0	0	0	0	0	0	0	0	0	El Naranjal	Las Margaritas	Normal: 21, Delimitación: 2, Intensivo: 21	Comitán
232411	0	0	1	17/10/2023	19/10/2023	-01,28	7	1	172	172	170	98.84%	112	0	834	0	834	0.63	0	0	0	18	0.664	0	4	0	260	0	0	80	Cafetal De Tacuba Nueva	Chilón	Normal: 47, Delimitación: 42, Intensivo: 83	Ocosingo
232412	0	0	1	18/10/2023	20/10/2023	11,19	45	1	40	40	40	100.00%	0	0	0	0	0	0	0	0	0	0	0	0	0	0	0	0	0	0	Cafetal de la Democracia	Maravilla Tenejapa	Normal: 21, Intensivo: 19	Comitán
232413	0	3	3	19/10/2023	20/10/2023	05,17	6	6	28	28	28	100.00%	0	2	0	0	0	0	2	0	2	0	0	0	0	0	0	0	0	0	San José Linda Flor	La Trinitaria	Normal: 15, Delimitación: 13	Comitán
232414	0	1	0	19/10/2023	20/10/2023	05,17	14	1	26	26	26	100.00%	3	6	5	0	5	0.03	10	8	18	0	0	0	0	0	0	0	0	0	Ejido Álvaro Obregón	La Trinitaria	Normal: 15, Delimitación: 5, Intensivo: 6	Comitán
232415	1	0	0	19/10/2023	20/10/2023	-02,26	89	1	22	22	22	100.00%	12	0	167	0	167	1.08	0	0	0	5	0.14	0	1	0	0	108	0	0	Yoshib	Oxchuc	Normal: 14, Delimitación: 8	Ocosingo
232416	0	3	5	20/10/2023	20/10/2023	03,20	49	8	95	95	94	98.95%	0	6	0	0	0	0	3	7	10	0	0	0	0	0	50	9	0	15	Rancheria Espiritu Santo	Las Margaritas	Normal: 42, Delimitación: 11, Intensivo: 42	Comitán
232417	0	1	0	18/10/2023	20/10/2023	-02,09	93	1	75	75	62	82.67%	17	0	351	0	351	0.78	0	0	0	0	0	0	0	0	0	0	0	0	Cafetal Ej. Rincon Veracruz	Escuintla	Normal: 58, Intensivo: 17	Soconusco
232418	0	0	1	19/10/2023	20/10/2023	-01,26	20	1	70	70	70	100.00%	53	0	796	0	796	1.46	0	0	0	22	1.134	0	2	0	0	0	0	0	Barrio Chikajk Chilolja	San Juan Cancuc	Normal: 22, Delimitación: 45, Intensivo: 3	Ocosingo
232419	0	0	1	19/10/2023	20/10/2023	01,26	76	1	81	81	81	100.00%	71	2	2778	1	2779	4.39	1	1	2	0	0	0	0	0	0	0	0	0	Cafetal Los Limares	Ocosingo	Normal: 25, Delimitación: 31, Intensivo: 25	Ocosingo
232420	0	3	3	19/10/2023	20/10/2023	00,25	48	6	14	14	14	100.00%	2	2	22	0	22	0.2	0	2	2	0	0	0	0	0	0	0	0	0	Kolol	Oxchuc	Normal: 10, Delimitación: 4	Ocosingo
232421	0	0	1	20/10/2023	20/10/2023	-01,26	54	1	44	44	43	97.73%	27	2	808	0	809	2.45	1	1	2	0	0	0	0	0	0	0	0	0	Yashnail	San Juan Cancuc	Normal: 21, Delimitación: 20, Intensivo: 3	Ocosingo
232422	0	0	1	20/10/2023	20/10/2023	01,29	45	1	29	29	28	96.55%	0	0	0	0	0	0	0	0	0	10	0.368	0	2	0	0	0	0	0	Cafetal de San Francisco Chamenja	Chilón	Normal: 11, Delimitación: 16, Intensivo: 2	Ocosingo
232423	0	0	2	24/10/2023	26/10/2023	02,26	0	2	40	40	39	97.50%	14	0	147	0	147	0.5	0	0	0	2	0.088	0	1	0	0	0	0	20	Nazaret	Ocosingo	Normal: 22, Delimitación: 1, Intensivo: 17	Ocosingo
232424	0	0	1	26/10/2023	26/10/2023	05,28	19	1	32	32	31	96.88%	0	0	0	0	0	0	0	0	0	3	0.131	0	2	0	12	39	0	0	Rancheria Yocnavil	Chilón	Normal: 5, Delimitación: 27	Palenque
232425	0	0	1	26/10/2023	27/10/2023	02,19	62	1	83	83	83	100.00%	7	1	19	0	19	0.03	0	1	1	0	0	0	0	0	0	0	0	5	colonia Valle Balun Canan	Comitán de Dominguez	Normal: 47, Intensivo: 36	Comitán
232426	0	1	0	25/10/2023	27/10/2023	02,26	85	1	12	12	12	100.00%	1	0	3	0	3	0.04	0	0	0	7	0.256	0	1	0	0	0	0	13	Rancheria San Jose Obrero	Ocosingo	Normal: 7, Intensivo: 5	Ocosingo
232427	0	0	1	27/10/2023	27/10/2023	04,20	40	1	75	75	74	98.67%	0	6	0	0	0	0	4	6	10	0	0	0	0	0	0	0	0	5	Rancheria a Espiritu Santo	Las Margaritas	Normal: 41, Delimitación: 4, Intensivo: 30	Comitán
232428	0	0	1	27/10/2023	27/10/2023	-01,26	65	1	23	23	23	100.00%	14	2	279	0	279	1.52	3	3	6	1	0.042	0	1	0	0	0	0	0	Yashnail	San Juan Cancuc	Normal: 16, Delimitación: 7	Ocosingo
232429	0	0	1	30/10/2023	31/10/2023	01,25	3	1	71	71	71	100.00%	99	1	2233	0	2233	3.93	0	1	1	0	0	0	0	0	0	0	0	0	Ejido Abasolo Barrio Pomarrosa	Ocosingo	Normal: 25, Delimitación: 12, Intensivo: 34	Ocosingo
232430	0	0	1	30/10/2023	31/10/2023	-12,16	59	1	48	48	48	100.00%	0	0	0	0	0	0	0	0	0	11	1.066	0	1	0	0	179	0	100	Rancho La Cumbre	Villa Corzo	Normal: 25, Delimitación: 23	Frailesca
232431	0	1	0	30/10/2023	31/10/2023	04,21	3	1	26	26	16	61.54%	0	0	0	0	0	0	0	0	0	0	0	0	0	0	0	0	0	0	Ejido Rafael Ramírez	Las Margaritas	Normal: 9, Delimitación: 17	Comitán
232432	0	0	2	30/10/2023	31/10/2023	02,19	29	2	15	15	15	100.00%	0	0	0	0	0	0	0	0	0	2	0.06	0	1	0	0	0	0	0	Pozo Nuevo	Comitán de Dominguez	Normal: 15	Comitán
232433	0	0	1	30/10/2023	31/10/2023	02,23	18	1	36	36	36	100.00%	0	0	0	0	0	0	0	0	0	0	0	0	0	0	108	1	0	55	Ejido 20 Noviembre	Las Margaritas	Normal: 15, Delimitación: 21	Comitán
232434	0	1	0	31/10/2023	31/10/2023	17,21	34	1	24	24	24	100.00%	0	0	0	0	0	0	0	0	0	8	1.48	0	1	0	30	191	0	50	Ejido Quiringüicharo	Marqués de Comillas	Normal: 11, Intensivo: 13	Palenque
232435	0	0	1	31/10/2023	01/11/2023	04,27	10	1	48	45	45	100.00%	0	1	0	0	0	0	0	1	1	0	0	0	0	0	0	0	0	50	Pojcol Chiquinival	Chilón	Normal: 10, Delimitación: 38	Ocosingo
232436	1	1	4	31/10/2023	01/11/2023	03,27	9	6	55	52	52	100.00%	0	1	0	0	0	0	0	1	1	1	0.044	1	1	0	125	0	0	40	Pojcol Chiquinival	Chilón	Normal: 13, Delimitación: 42	Ocosingo
232437	0	1	0	30/10/2023	01/11/2023	-04,12	99	1	16	16	16	100.00%	0	0	0	0	0	0	0	0	0	1	0.372	0	1	0	0	0	0	0	Tramo carretero a Panteon de Capitan	Capitán Luis Ángel Vidal	Normal: 14, Delimitación: 2	Frailesca
232438	0	0	1	01/11/2023	01/11/2023	01,19	49	1	49	49	48	97.96%	6	0	11	0	11	0.03	0	0	0	0	0	0	0	0	0	0	0	0	Barrio San Martín	Comitán de Dominguez	Normal: 25, Delimitación: 1, Intensivo: 23	Comitán
232439	0	3	0	01/11/2023	01/11/2023	02,19	53	3	85	85	85	100.00%	12	1	28	0	28	0.05	0	1	1	0	0	0	0	0	0	0	0	5	Colonia Miguel Alemán	Comitán de Dominguez	Normal: 53, Delimitación: 1, Intensivo: 31	Comitán
232440	0	1	0	30/10/2023	01/11/2023	-01,19	3	1	36	36	36	100.00%	0	0	0	0	0	0	0	0	0	0	0	0	0	0	10	0	0	10	San Isidro	Venustiano Carranza	Normal: 20, Intensivo: 16	Comitán
232441	0	0	1	30/10/2023	01/11/2023	-02,08	79	1	48	48	48	100.00%	29	0	421	1	422	1.2	0	0	0	0	0	0	0	0	0	0	0	0	Parcela Retiro	Tuzantán	Normal: 48	Soconusco
232442	0	0	1	01/11/2023	03/11/2023	05,19	0	1	4	4	4	100.00%	0	0	0	0	0	0	0	0	0	0	0	0	0	0	0	0	0	0	San Pedro Chakalaltik	Las Margaritas	Normal: 4	Comitán

Programa Operativo de Moscas
Actividades a Entradas de la Plaga 2023

Semana 47 (del 19 al 25 de noviembre de 2023)

Entradas	Especímenes			Fecha		Cuad.	km²	Total Detec.	Trampas						Captura						Total fértiles	Muestreo				Liberación terr. (mill.)	Kg. destruidos	Estaciones cebo	Spinosad mezcla (I)		Ubicación del brote		Tipo de trampeo	Centro de Operaciones
	L	H	M	Revisión/Colecta	Identificación				Inst.	Prog.	Rev.	%Rev.	CE	CF	EM	EH	Total Estériles	MTDe	FM	FH		núm.	kg.	Larvas de C.c.	Lug.				Aérea	Terr.	Lugar	Municipio		
232443	0	1	0	01/11/2023	03/11/2023	00,28	51	1	63	63	63	100.00%	39	0	437	0	437	1	0	0	0	0	0	0	0	0	0	0	0	0	Anhelo el rosario	Sitalá	Normal: 25, Delimitación: 9, Intensivo: 29	Ocosingo
232444	0	0	1	31/10/2023	03/11/2023	-02,26	49	1	90	90	89	98.89%	69	0	1323	0	1323	1.95	0	0	0	0	0	0	0	0	0	0	0	55	Cafetal de Nailchen	San Juan Cancuc	Normal: 30, Delimitación: 52, Intensivo: 8	Ocosingo
232445	0	1	0	01/11/2023	03/11/2023	00,27	48	1	23	23	23	100.00%	20	0	732	0	732	4.23	0	0	0	0	0	0	0	0	0	0	0	0	Jolja	Chilón	Normal: 17, Delimitación: 2, Intensivo: 4	Ocosingo
232446	0	5	7	03/11/2023	03/11/2023	03,19	90	12	8	8	8	100.00%	0	1	0	0	0	0	2	4	6	0	0	0	0	0	0	0	0	0	San Vicente Buena Vista	Comitán de Dominguez	Normal: 8	Comitán
232447	0	0	1	03/11/2023	04/11/2023	-07,20	1	1	75	75	73	97.33%	0	1	0	0	0	0	1	0	1	0	0	0	0	0	0	63	0	50	Municipio El Parral	El Parral	Normal: 10, Delimitación: 65	Frailesca
232448	0	0	1	07/11/2023	08/11/2023	05,20	48	1	2	2	2	100.00%	0	0	0	0	0	0	0	0	0	0	0	0	0	0	0	0	0	0	Tramo Carretero al Momon	Las Margaritas	Normal: 2	Comitán
232449	0	1	0	08/11/2023	08/11/2023	02,18	79	1	47	47	47	100.00%	1	5	1	0	1	0	5	4	9	2	0.166	0	2	0	20	0	0	0	Barrio Los Vertientes	La Trinitaria	Normal: 26, Delimitación: 12, Intensivo: 9	Comitán
232450	0	0	1	06/11/2023	08/11/2023	03,17	99	1	25	25	25	100.00%	0	0	0	0	0	0	0	0	0	0	0	0	0	0	0	0	0	0	Parcela del Ejido Chihuahua	La Trinitaria	Normal: 20, Delimitación: 3, Intensivo: 2	Comitán
232451	0	1	1	08/11/2023	08/11/2023	03,19	88	2	28	28	28	100.00%	0	4	0	0	0	0	8	0	8	0	0	0	0	0	0	0	0	0	Chentón	La Independencia	Normal: 20, Delimitación: 6, Intensivo: 2	Comitán
232452	0	1	0	08/11/2023	08/11/2023	01,29	9	1	27	27	27	100.00%	0	0	0	0	0	0	0	0	0	0	0	0	0	0	0	0	0	40	Cafetal del Ejido Baja	Chilón	Normal: 13, Delimitación: 6, Intensivo: 8	Ocosingo
232453	0	0	1	07/11/2023	09/11/2023	02,27	36	1	29	29	29	100.00%	13	0	139	0	139	0.64	0	0	0	4	0.31	0	1	0	0	0	0	20	Delina Alta	Ocosingo	Normal: 9, Delimitación: 3, Intensivo: 17	Ocosingo
232454	0	0	1	08/11/2023	09/11/2023	01,14	63	1	18	18	12	66.67%	0	0	0	0	0	0	0	0	0	0	0	0	0	0	0	65	0	5	Ejido Nueva Libertad	Frontera Comalapa	Normal: 12, Intensivo: 6	Comalapa
232455	0	1	0	09/11/2023	09/11/2023	02,19	58	1	10	10	10	100.00%	0	0	0	0	0	0	0	0	0	0	0	0	0	0	0	0	0	0	Yocnajab el Rosario	Comitán de Dominguez	Normal: 10	Comitán
232456	0	0	1	10/11/2023	13/11/2023	-04,10	70	1	37	37	36	97.30%	2	0	2	0	2	0.01	0	0	0	0	0	0	0	0	0	0	0	50	Camino A Maria Esther	Acacoyagua	Normal: 16, Delimitación: 21	Soconusco
232457	0	0	1	10/11/2023	13/11/2023	-02,29	45	1	41	41	41	100.00%	0	0	0	0	0	0	0	0	0	20	0.794	0	2	0	0	0	0	40	Cafetal Pueblo Nuevo Sitala	Simojovel	Normal: 10, Delimitación: 26, Intensivo: 5	Ocosingo
232458	0	1	2	13/11/2023	14/11/2023	01,18	62	3	6	6	6	100.00%	0	1	0	0	0	0	1	0	1	2	0.034	0	1	0	10	0	0	0	Ejido Velasco Suarez	Tzimol	Normal: 6	Comitán
232459	0	0	2	13/11/2023	14/11/2023	03,18	81	2	58	58	58	100.00%	1	6	1	0	1	0	5	5	10	1	0.136	0	1	0	0	0	0	0	Barrio El Centro	La Trinitaria	Normal: 32, Delimitación: 17, Intensivo: 9	Comitán
232460	0	2	1	13/11/2023	14/11/2023	05,19	70	3	40	40	40	100.00%	0	5	0	0	0	0	8	7	15	0	0	0	0	0	20	0	0	10	Ejido El Triunfo Barrio Villahermosa	La Independencia	Normal: 24, Intensivo: 16	Comitán
232461	0	1	0	13/11/2023	14/11/2023	04,20	80	1	68	68	67	98.53%	0	3	0	0	0	0	2	1	3	7	0.6	0	1	0	0	0	0	0	El Campamento	La Independencia	Normal: 27, Delimitación: 2, Intensivo: 39	Comitán
232462	0	0	1	13/11/2023	15/11/2023	03,19	48	1	37	37	37	100.00%	0	3	0	0	0	0	5	1	6	0	0	0	0	0	0	0	0	0	Buena Vista	La Independencia	Normal: 24, Delimitación: 10, Intensivo: 3	Comitán
232463	0	1	0	15/11/2023	15/11/2023	03,18	19	1	22	22	22	100.00%	0	0	0	0	0	0	0	0	0	0	0	0	0	0	0	0	0	0	Emiliano Zapata	La Independencia	Normal: 13, Delimitación: 6, Intensivo: 3	Comitán
232464	0	0	1	14/11/2023	16/11/2023	09,22	21	1	43	43	43	100.00%	0	0	0	0	0	0	0	0	0	0	0	0	0	0	0	0	0	0	Cafetal San Bartolo	Las Margaritas	Normal: 19, Intensivo: 24	Ocosingo
232465	0	0	1	13/11/2023	16/11/2023	-01,02	43	1	6	6	6	100.00%	0	0	0	0	0	0	0	0	0	0	0	0	0	0	0	0	0	0	Puerto Madero (Escolleras).	Tapachula	Normal: 6	Soconusco
232466	0	0	1	14/11/2023	16/11/2023	00,19	69	1	14	14	14	100.00%	0	0	0	0	0	0	0	0	0	1	0.086	0	1	0	75	0	0	10	Ejido Ochusjob	Tzimol	Normal: 9, Intensivo: 2, Comprobación: 3	Comitán
232467	0	3	0	15/11/2023	16/11/2023	03,18	71	3	58	58	58	100.00%	1	6	1	0	1	0	5	5	10	3	0.294	0	2	0	0	0	0	0	Barrio San Sebastian	La Trinitaria	Normal: 32, Delimitación: 17, Intensivo: 9	Comitán
232468	0	0	4	14/11/2023	17/11/2023	01,18	5	4	80	79	79	100.00%	0	0	0	0	0	0	0	0	0	2	0.146	0	1	0	0	0	0	20	Barrio Las Cruces	Tzimol	Normal: 31, Delimitación: 26, Intensivo: 23	Comitán
232469	0	0	2	20/11/2023	21/11/2023	-03,27	90	2	2	2	2	100.00%	0	1	0	0	0	0	2	0	2	5	0.088	0	1	0	0	0	0	2.5	Tramo Carrretero Chalchihuitán	Chenalhó	Normal: 2	Comitán
232470	0	2	0	20/11/2023	21/11/2023	02,26	5	2	139	139	138	99.28%	14	1	32	0	32	0.03	0	2	2	3	0.098	0	1	0	0	0	0	0	Barrio Del Bosque	Ocosingo	Normal: 51, Intensivo: 88	Ocosingo
232471	0	1	0	21/11/2023	22/11/2023	04,20	50	1	99	99	97	97.98%	0	7	0	0	0	0	5	6	11	0	0	0	0	0	0	0	0	0	Rancho 3 Amores	Las Margaritas	Normal: 46, Delimitación: 5, Intensivo: 48	Comitán
232472	0	0	1	20/11/2023	23/11/2023	01,26	90	1	71	54	51	94.44%	39	2	986	0	986	2.62	2	0	2	0	0	0	0	0	0	35	0	0	Parcela de Centro Corralito	Oxchuc	Normal: 26, Delimitación: 27, Intensivo: 18	Ocosingo
232473	0	1	0	22/11/2023	23/11/2023	-01,26	34	1	50	50	49	98.00%	34	2	913	0	913	2.42	1	1	2	0	0	0	0	0	0	0	0	0	Cancuc	San Juan Cancuc	Normal: 21, Delimitación: 25, Intensivo: 4	Ocosingo
232474	1	0	0	23/11/2023	23/11/2023	04,14	5	1	28	6	6	100.00%	0	0	0	0	0	0	0	0	0	4	0.642	1	2	0	0	0	0	0	Llano Grande	La Trinitaria	Normal: 16, Intensivo: 12	Comitán
232475	0	0	1	22/11/2023	24/11/2023	01,07	39	1	60	60	58	98.33%	0	1	0	0	0	0	1	0	1	0	0	0	0	0	0	0	0	0	Cantón San Miguel	Cacahoatán	Normal: 43, Intensivo: 17	Soconusco
232476	0	0	1	23/11/2023	24/11/2023	-01,26	55	1	47	47	46	97.87%	31	3	699	0	699	1.99	3	4	7	0	0	0	0	0	0	0	0	0	Yashnail	San Juan Cancuc	Normal: 22, Delimitación: 17, Intensivo: 8	Ocosingo
232477	0	1	0	23/11/2023	24/11/2023	00,26	34	1	5	5	4	80.00%	2	1	9	0	9	0.45	0	1	1	0	0	0	0	0	0	0	0	0	Cafetal Rosario	Oxchuc	Normal: 4, Intensivo: 1	Ocosingo
232478	0	0	1	23/11/2023	24/11/2023	-04,18	83	1	26	15	15	100.00%	0	1	0	0	0	0	1	0	1	3	0.4	0	1	0	0	0	0	100	La Concordia	La Concordia	Normal: 19, Delimitación: 5, Intensivo: 2	Frailesca
232479	0	0	1	24/11/2023	25/11/2023	-07,20	0	1	77	77	75	97.40%	0	1	0	0	0	0	1	0	1	1	0.25	0	1	0	0	0	0	0	Barrio Santa Cecilia	El Parral	Normal: 12, Delimitación: 65	Frailesca
232480	0	1	0	21/11/2023	27/11/2023	00,08	35	1	53	53	53	100.00%	17	1	103	0	103	0.27	0	1	1	0	0	0	0	0	0	0	0	0	Berriozabal	Motozintla	Normal: 47, Intensivo: 6	Soconusco
TOTAL	1398	768#	1327#					21437	12524	12468	11419	91.59%	2639	131	42221	9	42230	0.50044	155	98	253	1196	87.727	2	352	0	7733.488	29668	0	11772.5				

Entradas transitorias de la plaga de Guatemala.
Entradas a erradicar esta semana.

Nota 1: La suma aritmética de trampas instaladas (64,097) se refiere a las trampas que cada entrada tiene instaladas en su área de delimitación, pero en realidad solo están instaladas (12,220) ya que comparten (51,877).

Programa Operativo de Moscas
Altas y Bajas de Entradas de la Plaga

Semana 47 (del 19 al 25 de noviembre de 2023)

Altas

Entradas	Lugar	Municipio	Cuad	km	Area	L	H	M	Fecha de Alta	Trampa	Tipo de Trampeo	Muestreo	Latitud	Longitud	Subcentro	Observaciones
232469	Tramo Carrretero Chalchihuitán	Chenalhó	-03,27	90	LIBRE	0	0	2	21/11/2023	Fase IV	Normal		16.92042	-92.62366	Egipto	
232470	Barrio Del Bosque	Ocosingo	02,26	5	LIBRE	0	2	0	21/11/2023	Fase IV	Intensivo		16.912615	-92.10355	Ocosingo	
232471	Rancho 3 Amores	Las Margaritas	04,20	50	LIBRE	0	1	0	22/11/2023	Fase IV	Intensivo		16.316691	-91.96486	Egipto	
232472	Parcela de Centro Corralito	Oxchuc	01,26	90	LIBRE C/LIB	0	0	1	23/11/2023	Fase IV	Normal		16.8247	-92.24804	Ocosingo	
232473	Cancuc	San Juan Cancuc	-01,26	34	LIBRE C/LIB	0	1	0	23/11/2023	Fase IV	Normal		16.881192	-92.3906	Ocosingo	
232474	Llano Grande	La Trinitaria	04,14	5	LIBRE	1	0	0	23/11/2023			Sistematico	15.821161	-91.92049	Egipto	
232475	Cantón San Miguel	Cacahoatán	01,07	39	LIBRE	0	0	1	24/11/2023	Fase IV	Intensivo		15.168358	-92.16845	Tapachula	
232476	Yashnail	San Juan Cancuc	-01,26	55	LIBRE	0	0	1	24/11/2023	Fase IV	Normal		16.868257	-92.38304	Ocosingo	
232477	Cafetal Rosario	Oxchuc	00,26	34	LIBRE	0	1	0	24/11/2023	Fase IV	Normal		16.881739	-92.29907	Ocosingo	
232478	La Concordia	La Concordia	-04,18	83	LIBRE	0	0	1	24/11/2023	Panel Amarillo	Comprobación		16.112501	-92.68373	Jaltenango	
232479	Barrio Santa Cecilia	El Parral	-07,20	0	LIBRE	0	0	1	25/11/2023	Fase IV	Delimitación		16.365725	-92.99933	Villaflores	
232480	Berriozabal	Motozintla	00,08	35	LIBRE	0	1	0	27/11/2023	Fase IV	Normal		15.25478	-92.29338	Belisario Dominguez	
220028(A11)	Barrio Los Vertientes	La Trinitaria	03,18	70	LIBRE	0	1	4	24/11/2023	Fase IV	Delimitación		16.125061	-92.0646	Egipto	
220028(A11)	Barrio Los Vertientes	La Trinitaria	03,18	70	LIBRE	0	1	0	24/11/2023	Fase IV	Delimitación		16.123049	-92.06322	Egipto	
220816(A19)	Ejido Álvaro Obregón	La Trinitaria	05,17	3	LIBRE	0	0	2	24/11/2023	Jackson	Intensivo		16.097866	-91.84117	Egipto	
220816(A19)	Ejido Álvaro Obregón	La Trinitaria	05,17	3	LIBRE	0	4	4	24/11/2023	Fase IV	Delimitación		16.093297	-91.841	Egipto	
220816(A19)	Ejido Álvaro Obregón	La Trinitaria	05,17	3	LIBRE	0	3	2	24/11/2023	Fase IV	Intensivo		16.095397	-91.84241	Egipto	
220816(A19)	Ejido Álvaro Obregón	La Trinitaria	05,17	3	LIBRE	0	1	0	24/11/2023	Fase IV	Intensivo		16.097373	-91.84391	Egipto	
220816(A19)	Ejido Álvaro Obregón	La Trinitaria	05,17	3	LIBRE	0	0	1	24/11/2023	Jackson	Intensivo		16.089692	-91.84222	Egipto	
220999(A16)	Buena Vista	La Independencia	03,19	47	LIBRE	0	0	1	22/11/2023	Fase IV	Normal		16.24363	-91.98988	Egipto	
230044(A24)	Ejido el Naranjo	La Independencia	05,19	88	LIBRE	0	0	5	22/11/2023	Jackson	Normal		16.201869	-91.79568	Egipto	
230044(A24)	Ejido el Naranjo	La Independencia	05,19	88	LIBRE	0	1	2	22/11/2023	Fase IV	Normal		16.198534	-91.79449	Egipto	
230083(A24)	Ejido Vicente Guerrero	Las Margaritas	07,21	81	LIBRE	0	0	2	24/11/2023	Jackson	Normal		16.384897	-91.67243	Egipto	
230171(A7)	Ejido Álvaro Obregón	La Trinitaria	05,17	4	LIBRE	0	0	1	24/11/2023	Jackson	Normal		16.094833	-91.84027	Egipto	
230195(A27)	Cafetal Barrio Guadalupe	Bella Vista	01,12	64	LIBRE C/LIB	0	0	1	23/11/2023	Fase IV	Normal		15.592268	-92.2144	Comalapa	
230198(A5)	El Rosario	La Independencia	03,19	67	LIBRE	0	0	4	24/11/2023	Jackson	Normal		16.219686	-91.99612	Egipto	
230214(A6)	La Finca	La Independencia	04,19	84	LIBRE	0	0	1	22/11/2023	Fase IV	Normal		16.20269	-91.92851	Egipto	
230225(A27)	Nueva Rosita	La Trinitaria	06,17	5	LIBRE C/LIB	0	1	1	24/11/2023	Fase IV	Normal		16.09105	-91.73669	Egipto	
230229(A21)	Cafetal De Unión Progreso	Bella Vista	01,12	72	LIBRE C/LIB	0	1	0	23/11/2023	Fase IV	Normal		15.57977	-92.2347	Comalapa	
230245(A24)	Cafetal de la Rancheria la Gloria	La Independencia	08,18	37	LIBRE	0	1	1	22/11/2023	Fase IV	Intensivo		16.15464	-91.52614	Egipto	
230347(A20)	Unión Progreso	Bella Vista	01,12	62	LIBRE C/LIB	0	0	1	23/11/2023	Fase IV	Normal		15.58871	-92.22985	Comalapa	
230379(A5)	Barrio el Cerrito	Comitán de Dominguez	02,20	85	LIBRE	0	2	0	24/11/2023	Fase IV	Normal		16.29383	-92.10995	Egipto	
230415(A11)	Cafetal Barrio Naalacktej Abasolo	Ocosingo	01,26	84	LIBRE C/LIB	0	1	0	24/11/2023	Fase IV	Intensivo		16.836198	-92.21066	Ocosingo	

Programa Operativo de Moscas
Altas y Bajas de Entradas de la Plaga

Semana 47 (del 19 al 25 de noviembre de 2023)

Altas

Entradas	Lugar	Municipio	Cuad	km	Area	L	H	M	Fecha de Alta	Trampa	Tipo de Trampeo	Muestreo	Latitud	Longitud	Subcentro	Observaciones
230484(A24)	Ejido el Naranjo	La Independencia	05,19	89	LIBRE	0	2	0	22/11/2023	Fase IV	Normal		16.200408	-91.79276	Egipto	
230497(A18)	Ejido Lázaro Cárdenas	La Trinitaria	05,18	84	LIBRE	0	0	1	24/11/2023	Jackson	Normal		16.11116	-91.83448	Egipto	
230534(A14)	San Antonio Cimarron	La Trinitaria	06,17	23	LIBRE C/LIB	0	0	1	24/11/2023	Fase IV	Normal		16.074043	-91.74938	Egipto	
230542(A18)	Cafetal Abasolo la Esperanza	Ocosingo	01,26	65	LIBRE C/LIB	0	0	1	23/11/2023	Jackson	Delimitación		16.85173	-92.19894	Ocosingo	
230572(A16)	Cafetal del Ejido Vicente Guerrero	Las Margaritas	07,21	60	LIBRE	0	0	3	24/11/2023	Fase IV	Intensivo		16.396736	-91.68445	Egipto	
230599(A21)	Rio América	Las Margaritas	06,20	80	LIBRE	0	1	0	24/11/2023	Fase IV	Normal		16.289728	-91.77468	Egipto	
230620(A20)	Ejido Vicente Guerrero	Las Margaritas	07,21	82	LIBRE	0	0	1	24/11/2023	Fase IV	Normal		16.380972	-91.669	Egipto	
230622(A17)	Ejido Vicente Guerrero	Las Margaritas	07,21	71	LIBRE	0	1	1	24/11/2023	Fase IV	Delimitación		16.387105	-91.67518	Egipto	
230635(A10)	Colonia Jusnajab	Comitán de Dominguez	02,21	95	LIBRE	0	0	2	24/11/2023	Fase IV	Normal		16.378128	-92.1013	Egipto	
230636(A6)	Barrio Pedregal	Comitán de Dominguez	02,19	12	LIBRE	0	1	0	24/11/2023	Fase IV	Normal		16.265882	-92.13418	Egipto	
230666(A14)	Ejido carmen Xhan	La Trinitaria	06,17	63	LIBRE C/LIB	0	1	3	24/11/2023	Fase IV	Normal		16.043086	-91.75423	Egipto	
230666(A14)	Ejido carmen Xhan	La Trinitaria	06,17	63	LIBRE C/LIB	0	0	1	24/11/2023	Jackson	Normal		16.040453	-91.75407	Egipto	
230673(A18)	La Primavera	La Independencia	04,19	51	LIBRE	0	1	0	22/11/2023	Fase IV	Normal		16.22846	-91.95501	Egipto	
230708(A13)	Ejido El Triunfo	La Independencia	05,19	92	LIBRE	0	0	1	22/11/2023	Fase IV	Normal		16.195047	-91.85263	Egipto	
230708(A13)	Ejido El Triunfo	La Independencia	05,19	92	LIBRE	0	1	0	24/11/2023	Fase IV	Intensivo		16.19811	-91.8555	Egipto	
230711(A18)	Ejido El Triunfo Barrio Villahermosa	La Independencia	05,19	81	LIBRE	0	3	1	22/11/2023	Fase IV	Intensivo		16.206025	-91.86598	Egipto	
230711(A18)	Ejido El Triunfo	La Independencia	05,19	81	LIBRE	0	3	5	24/11/2023	Fase IV	Intensivo		16.202913	-91.85897	Egipto	
230728(A10)	El Encanto	Las Margaritas	04,20	42	LIBRE	0	1	1	24/11/2023	Fase IV	Normal		16.331574	-91.95048	Egipto	
230730(A19)	Anexo Morelia	Las Margaritas	02,22	55	LIBRE	0	0	1	24/11/2023	Fase IV	Normal		16.501021	-92.10882	Egipto	
230732(A16)	Ejido la Esperanza	La Trinitaria	05,18	41	LIBRE	0	2	1	24/11/2023	Fase IV	Intensivo		16.147528	-91.86357	Egipto	
230769(A11)	Cafetal De Plan Grande	Amatenango de la Frontera	03,12	54	LIBRE C/LIB	0	1	0	22/11/2023	Fase IV	Normal		15.59548	-92.02463	Comalapa	
230859(A1)	Tres Lagunas	Comitán de Dominguez	00,20	79	LIBRE	0	0	1	22/11/2023	C&C	Normal		16.30125	-92.2585	Egipto	
230870(A16)	Ranchería Samaria	La Independencia	05,19	41	LIBRE	0	0	23	22/11/2023	Jackson	Normal		16.23616	-91.86189	Egipto	
230870(A16)	Ranchería Samaria	La Independencia	05,19	41	LIBRE	0	1	0	22/11/2023	Fase IV	Normal		16.23907	-91.86131	Egipto	
230871(A9)	Ejido El Triunfo	La Independencia	05,19	71	LIBRE	0	0	1	22/11/2023	Fase IV	Normal		16.21064	-91.8664	Egipto	
230880(A9)	Ejido El Porvenir Agrarista	La Trinitaria	05,18	24	LIBRE	0	0	1	22/11/2023	Jackson	Intensivo		16.164765	-91.83631	Egipto	
230907(A21)	Cafetal de San Antonio Buena Vista	La Independencia	07,18	54	LIBRE C/LIB	0	0	1	24/11/2023	Jackson	Normal		16.13887	-91.6467	Egipto	
230908(A3)	Ignacio Zaragoza	Las Margaritas	04,20	15	LIBRE	0	0	1	24/11/2023	Fase IV	Normal		16.35352	-91.9224	Egipto	
230917(A13)	Ejido Lázaro Cárdenas	La Trinitaria	05,18	74	LIBRE	0	1	0	22/11/2023	Fase IV	Delimitación		16.120112	-91.83827	Egipto	
231044(A4)	Barrio Sacsalum	Las Margaritas	03,20	67	LIBRE	0	2	0	22/11/2023	Fase IV	Intensivo		16.313962	-91.99463	Egipto	
231049(A15)	Cafetal de Rancheri-a Santa Fé	La Concordia	-06,14	37	LIBRE C/LIB	0	1	0	22/11/2023	Fase IV	Normal		15.8027	-92.8387	Jaltenango	
231071(A16)	Ejido Morelos	La Trinitaria	05,17	65	LIBRE	0	3	0	24/11/2023	Fase IV	Normal		16.03866	-91.82594	Egipto	
231082(A15)	Santa Elena	Las Margaritas	06,19	20	LIBRE	0	0	3	24/11/2023	Jackson	Delimitación		16.259619	-91.7815	Egipto	

Programa Operativo de Moscas
Altas y Bajas de Entradas de la Plaga

Semana 47 (del 19 al 25 de noviembre de 2023)

Altas

Entradas	Lugar	Municipio	Cuad	km	Area	L	H	M	Fecha de Alta	Trampa	Tipo de Trampeo	Muestreo	Latitud	Longitud	Subcentro	Observaciones
231083(A22)	Santa Elena	Las Margaritas	06,19	30	LIBRE	0	0	1	24/11/2023	Jackson	Normal		16.246273	-91.77691	Egipto	
231083(A22)	Santa Elena	Las Margaritas	06,19	30	LIBRE	0	0	1	24/11/2023	Jackson	Normal		16.251693	-91.77987	Egipto	
231083(A22)	Santa Elena	Las Margaritas	06,19	30	LIBRE	0	3	1	24/11/2023	Fase IV	Intensivo		16.247947	-91.77974	Egipto	
231112(A16)	El Santuario	Las Margaritas	02,23	99	LIBRE	0	0	2	24/11/2023	Jackson	Normal		16.5596	-92.07167	Egipto	
231113(A9)	Anexo Morelia	Las Margaritas	02,22	54	LIBRE	0	2	1	24/11/2023	Fase IV	Normal		16.502447	-92.11084	Egipto	
231237(A4)	Ejido El Porvenir Agrarista	La Trinitaria	05,18	23	LIBRE	0	1	0	22/11/2023	Fase IV	Normal		16.164925	-91.84127	Egipto	
231317(A19)	Santa Elena	Las Margaritas	06,19	31	LIBRE	0	0	2	24/11/2023	Fase IV	Normal		16.244989	-91.77388	Egipto	
231320(A14)	Ejido Morelos	La Trinitaria	05,17	64	LIBRE	0	0	1	24/11/2023	Jackson	Normal		16.04131	-91.83794	Egipto	
231379(A6)	Tramo Carretero al Momon	Las Margaritas	06,20	50	LIBRE	0	1	0	24/11/2023	Fase IV	Normal		16.32088	-91.78214	Egipto	
231394(A5)	Kolol	Oxchuc	00,25	49	LIBRE	0	1	0	22/11/2023	Fase IV	Delimitación		16.779566	-92.25873	Ocosingo	
231426(A6)	Cafetal De Ejido Tenango	Ocosingo	01,26	23	LIBRE	0	0	1	24/11/2023	Fase IV	Normal		16.888953	-92.21402	Ocosingo	
231603(A3)	Ranchería La Esperanza	La Trinitaria	03,18	21	LIBRE	0	0	1	24/11/2023	Jackson	Normal		16.16705	-92.04909	Egipto	
231604(A6)	Ejido Villa las Rosas	Las Margaritas	06,21	49	LIBRE	0	0	1	24/11/2023	Fase IV	Normal		16.417465	-91.6939	Egipto	
231627(A4)	La Primavera	La Independencia	04,19	61	LIBRE	0	1	0	22/11/2023	Fase IV	Normal		16.22048	-91.95287	Egipto	
231640(A14)	Saltillo	Las Margaritas	04,21	72	LIBRE	0	1	0	24/11/2023	Fase IV	Delimitación		16.396582	-91.94913	Egipto	
231640(A14)	Saltillo	Las Margaritas	04,21	72	LIBRE	0	1	4	24/11/2023	Fase IV	Delimitación		16.39356	-91.94966	Egipto	
231640(A14)	Saltillo	Las Margaritas	04,21	72	LIBRE	0	0	5	24/11/2023	Jackson	Delimitación		16.396007	-91.94756	Egipto	
231640(A14)	Saltillo	Las Margaritas	04,21	72	LIBRE	0	2	0	24/11/2023	Fase IV	Delimitación		16.394557	-91.94775	Egipto	
231640(A14)	Saltillo	Las Margaritas	04,21	72	LIBRE	0	0	7	24/11/2023	Jackson	Delimitación		16.392228	-91.94917	Egipto	
231640(A14)	Saltillo	Las Margaritas	04,21	72	LIBRE	0	0	4	24/11/2023	Jackson	Delimitación		16.393448	-91.94612	Egipto	
231753(A8)	Nich Centro Corralito	Oxchuc	00,26	99	LIBRE C/LIB	0	0	1	23/11/2023	Fase IV	Delimitación		16.83	-92.25826	Ocosingo	
231792(A3)	Chentón	La Independencia	03,19	87	LIBRE	0	0	2	24/11/2023	Fase IV	Normal		16.20692	-91.99148	Egipto	
231842(A3)	Barrio La Siete Esquina	Comitán de Dominguez	02,19	22	LIBRE	0	1	0	24/11/2023	Fase IV	Normal		16.258044	-92.13143	Egipto	
231871(A2)	Chitija	Comitán de Dominguez	03,19	12	LIBRE	0	1	0	22/11/2023	Fase IV	Normal		16.264422	-92.03809	Egipto	
231906(A4)	San Marcos	La Independencia	04,19	80	LIBRE	0	0	1	24/11/2023	Jackson	Normal		16.20227	-91.9679	Egipto	
231943(A5)	San Juan del Valle	La Trinitaria	03,18	14	LIBRE	0	1	0	24/11/2023	Fase IV	Normal		16.17687	-92.02162	Egipto	
231949(A8)	Barrio Centro	Las Margaritas	03,19	24	LIBRE	0	0	1	22/11/2023	Fase IV	Intensivo		16.254007	-92.02645	Egipto	
231949(A8)	Barrio San Fermín	La Independencia	03,19	24	LIBRE	0	1	2	22/11/2023	Fase IV	Normal		16.255684	-92.02642	Egipto	
232010(A2)	Finca San Antonio Chicharras	Tapachula	01,07	91	LIBRE	0	1	0	24/11/2023	Fase IV	Normal		15.11312	-92.24208	Tapachula	
232011(A2)	Tc a Llano Redondo	Las Margaritas	03,20	48	LIBRE	0	1	0	24/11/2023	Fase IV	Normal		16.33125	-91.9862	Egipto	
232013(A6)	Barrio el Alto	La Trinitaria	03,18	83	LIBRE	0	1	0	21/11/2023	Jackson	Normal		16.11719	-92.03316	Egipto	
232034(A10)	Independencia	La Independencia	03,19	36	LIBRE	0	1	0	21/11/2023	Fase IV	Normal		16.252385	-92.00683	Egipto	
232046(A4)	San Juan Cancuc	San Juan Cancuc	-01,26	27	LIBRE C/LIB	0	1	0	24/11/2023	Fase IV	Delimitación		16.891422	-92.36761	Ocosingo	

Programa Operativo de Moscas
Altas y Bajas de Entradas de la Plaga

Semana 47 (del 19 al 25 de noviembre de 2023)

Altas

Entradas	Lugar	Municipio	Cuad	km	Area	L	H	M	Fecha de Alta	Trampa	Tipo de Trampeo	Muestreo	Latitud	Longitud	Subcentro	Observaciones
232065(A10)	Barrio San Sebastian	La Independencia	03,20	78	LIBRE	0	1	0	22/11/2023	Fase IV	Intensivo		16.307489	-91.98291	Egipto	
232066(A2)	Barrio San Sebastian	La Independencia	03,20	79	LIBRE	0	0	1	22/11/2023	Fase IV	Intensivo		16.302966	-91.97657	Egipto	
232160(A3)	Rancheria Juncana	La Trinitaria	04,18	65	LIBRE	0	1	0	24/11/2023	Fase IV	Normal		16.132589	-91.92295	Egipto	
232160(A3)	Rancheria Juncana	La Trinitaria	04,18	65	LIBRE	0	0	1	24/11/2023	Jackson	Normal		16.13427	-91.92124	Egipto	
232208(A5)	Colonia Bajucu	Las Margaritas	03,22	80	LIBRE	0	1	0	24/11/2023	Fase IV	Normal		16.47494	-92.06016	Egipto	
232218(A7)	Cafetal de Poblado Eden del Carmen	Ocosingo	02,25	43	LIBRE	0	0	1	22/11/2023	Fase IV	Normal		16.778763	-92.12244	Ocosingo	
232267(A6)	Bergel Dolores	Comitán de Dominguez	02,18	62	LIBRE	0	1	0	22/11/2023	Fase IV	Intensivo		16.13509	-92.13618	Egipto	
232317(A5)	Barrio la Libertad	La Independencia	03,19	35	LIBRE	0	1	0	21/11/2023	Fase IV	Delimitación		16.250914	-92.00972	Egipto	
232331(A4)	San José Las Palmas	Las Margaritas	03,20	45	LIBRE	0	0	1	24/11/2023	Fase IV	Intensivo		16.333058	-92.01663	Egipto	
232337(A1)	Finca Hidalgo	Tapachula	00,07	79	LIBRE	0	0	1	23/11/2023	Fase IV	Normal		15.13147	-92.25716	Tapachula	
232343(A5)	Ejido Allende	La Trinitaria	03,18	65	LIBRE	0	2	0	24/11/2023	Fase IV	Normal		16.133398	-92.01445	Egipto	
232343(A5)	Ejido Allende	La Trinitaria	03,18	65	LIBRE	0	2	0	27/11/2023	Fase IV	Normal		16.13109	-92.01225	Egipto	
232363(A1)	Terrenos Agua Prieta	Tuzantán	-01,08	98	LIBRE C/LIB	0	1	0	27/11/2023	Fase IV	Normal		15.199593	-92.36041	Belisario Dominguez	
232380(A4)	Venustiano Carranza	La Independencia	04,19	95	LIBRE	0	0	2	21/11/2023	Fase IV	Normal		16.193388	-91.92271	Egipto	
232382(A1)	Colonia Valle Balum Canan	Comitán de Dominguez	02,19	52	LIBRE	0	1	0	22/11/2023	Fase IV	Intensivo		16.227041	-92.13883	Egipto	
232385(A4)	Quistajito	La Independencia	03,19	55	LIBRE	0	0	1	24/11/2023	Fase IV	Normal		16.230762	-92.00975	Egipto	
232387(A2)	Crusilja	San Juan Cancuc	-01,26	47	LIBRE C/LIB	0	3	2	24/11/2023	Fase IV	Normal		16.872174	-92.3686	Ocosingo	
232392(A1)	Ejido Jusnajab	Comitán de Dominguez	02,21	75	LIBRE	0	0	1	24/11/2023	Fase IV	Normal		16.390448	-92.10786	Egipto	
232396(A2)	Ejido Unión Juárez	La Trinitaria	04,18	63	LIBRE	0	0	1	24/11/2023	Jackson	Normal		16.128141	-91.93465	Egipto	
232397(A5)	Ejido Unión	La Trinitaria	04,18	74	LIBRE	0	1	0	24/11/2023	Fase IV	Normal		16.125284	-91.93394	Egipto	
232397(A5)	Ejido Unión Juárez	La Trinitaria	04,18	74	LIBRE	0	1	0	24/11/2023	Fase IV	Normal		16.12619	-91.93044	Egipto	
232398(A1)	Rancho Las Brisas	Las Margaritas	04,20	81	LIBRE	0	0	1	22/11/2023	Jackson	Normal		16.296099	-91.95992	Egipto	
232401(A2)	Ejido Justo Sierra	Las Margaritas	02,22	19	LIBRE	0	1	0	22/11/2023	Fase IV	Normal		16.540963	-92.06409	Egipto	
232416(A3)	Rancheria Espiritu Santo	Las Margaritas	03,20	49	LIBRE	0	0	1	24/11/2023	Fase IV	Normal		16.32948	-91.97334	Egipto	
232416(A3)	Rancheria Espiritu Santo	Las Margaritas	03,20	49	LIBRE	0	2	2	24/11/2023	Jackson	Normal		16.33047	-91.97044	Egipto	
232420(A2)	Kolol	Oxchuc	00,25	48	LIBRE	0	1	0	22/11/2023	Fase IV	Delimitación		16.779776	-92.26053	Ocosingo	
232436(A1)	Pojcol Chiquinival	Chilón	03,27	9	LIBRE	0	1	0	22/11/2023	Fase IV	Delimitación		16.995378	-91.96792	Ocosingo	
232436(A1)	Pojcol Chiquinival	Chilón	03,27	9	LIBRE	1	0	0	22/11/2023			Dirigido	16.994205	-91.96794	Ocosingo	
232446(A3)	San Vicente Buena Vista	Comitán de Dominguez	03,19	90	LIBRE	0	4	2	24/11/2023	Fase IV	Normal		16.198431	-92.06128	Egipto	
232451(A1)	Chentón	La Independencia	03,19	88	LIBRE	0	0	1	24/11/2023	Fase IV	Normal		16.203366	-91.98243	Egipto	
232458(A1)	Ejido Velasco Suarez	Tzimol	01,18	62	LIBRE	0	0	1	22/11/2023	Fase IV	Normal		16.13218	-92.2271	Egipto	
232459(A1)	Barrio El Centro	La Trinitaria	03,18	81	LIBRE	0	0	1	22/11/2023	Fase IV	Delimitación		16.117791	-92.05325	Egipto	
232467(A1)	Barrio San Sebastian	La Independencia	03,18	71	LIBRE	0	1	0	24/11/2023	Fase IV	Intensivo		16.122349	-92.04995	Egipto	

Programa Operativo de Moscas
Altas y Bajas de Entradas de la Plaga

Semana 47 (del 19 al 25 de noviembre de 2023)

Altas

Entradas	Lugar	Municipio	Cuad	km	Area	L	H	M	Fecha de Alta	Trampa	Tipo de Trampeo	Muestreo	Latitud	Longitud	Subcentro	Observaciones
232467(A1)	Barrio El Centro	La Trinitaria	03,18	71	LIBRE	0	1	0	24/11/2023	Fase IV	Delimitación		16.11937	-92.05162	Egipto	
					Total	**2**	**98**	**155**								

Bajas

Entradas	Lugar	Municipio	Cuad	km	Area	L	H	M	Fecha de Alta	Trampa	Tipo de Trampeo	Muestreo	Latitud	Longitud	Subcentro	
220368	Cafetal De Peña Bermeja	Amatenango de la Frontera	02,12	1	LIBRE C/LIB	0	1	0	10/06/2022	Fase IV	Intensivo		15.628386	-92.07288	Comalapa	
220988	La Patria	La Independencia	04,19	1	LIBRE	0	0	1	15/11/2022	Jackson	Delimitación		16.231585	-91.916428	Egipto	
221001	Ejido Morelia	Las Margaritas	05,20	2	LIBRE	0	0	1	14/12/2022	Jackson	Normal		16.308368	-91.866844	Egipto	
221010	Sabinalito	Frontera Comalapa	03,13	1	LIBRE	9	0	0	29/12/2022			Sistematico	15.701735	-91.989812	Comalapa	
230015	Cafetal De La Zacualpa	Bella Vista	01,12	1	LIBRE C/LIB	0	1	0	13/01/2023	Fase IV	Normal		15.586806	-92.185871	Comalapa	
230110	Cafetal De Santa Rita	Frontera Comalapa	03,13	1	LIBRE C/LIB	0	0	1	09/03/2023	Jackson	Normal		15.68377	-92.052896	Comalapa	
230121	Colonia Bienestar Social	Amatenango de la Frontera	02,12	1	LIBRE C/LIB	0	0	1	16/03/2023	Jackson	Normal		15.601931	-92.109637	Comalapa	
230202	Parcela De Amatenango	Amatenango de la Frontera	02,10	1	LIBRE	0	1	0	14/04/2023	Fase IV	Intensivo		15.434014	-92.116379	Comalapa	
230271	Agua Escondida	Las Margaritas	05,20	2	LIBRE	0	0	1	02/05/2023	Jackson	Normal		16.301214	-91.836631	Egipto	
230302	Barrio Reforma	Amatenango de la Frontera	02,11	1	LIBRE C/LIB	0	0	1	04/05/2023	Jackson	Intensivo		15.53608	-92.126	Comalapa	
230373	Xelajú Grande	Motozintla	00,09	0	LIBRE	0	0	1	11/05/2023	Fase IV	Normal		15.366508	-92.278112	Belisario Dominguez	
230403	Guadalupe Chiquito	Las Margaritas	04,20	2	LIBRE	0	1	0	15/05/2023	Fase IV	Normal		16.335946	-91.904263	Egipto	
230405	Cafetal de El Triunfo sitio El Perolito	La Independencia	05,19	1	LIBRE	0	0	1	16/05/2023	Jackson	Normal		16.21412	-91.829868	Egipto	
230432	Barrio Cruz Grande	Honduras de la Sierra	-01,11	1	LIBRE C/LIB	0	0	1	17/05/2023	Jackson	Normal		15.542551	-92.403772	Comalapa	
230522	Ejido Ignacio Zaragoza	La Concordia	-03,17	1	LIBRE	0	0	1	25/05/2023	C&C	Normal		16.03216	-92.5877	Jaltenango	
230600	Rancho San Caralampio	Las Margaritas	05,19	1	LIBRE	0	1	0	01/06/2023	Fase IV	Normal		16.27819	-91.79442	Egipto	
230626	Rancho el Mirador	La Trinitaria	04,17	1	LIBRE	0	0	1	02/06/2023	Jackson	Normal		16.04553	-91.9268	Egipto	
230652	Parralito	Bejucal De Ocampo	02,11	1	LIBRE C/LIB	0	0	1	06/06/2023	Jackson	Delimitación		15.5144	-92.13059	Comalapa	
230765	Ejido Costa Rica	Frontera Comalapa	02,14	1	LIBRE	0	1	0	10/06/2023	Fase IV	Normal		15.75276	-92.152684	Comalapa	
230786	Cafetal De Barrio Soledad	Honduras de la Sierra	-02,12	1	LIBRE C/LIB	0	2	0	12/06/2023	Fase IV	Intensivo		15.567295	-92.484534	Comalapa	
230802	Parcela De Ojo De Agua	Siltepec	-01,11	1	LIBRE C/LIB	0	1	0	12/06/2023	Fase IV	Normal		15.557833	-92.362098	Comalapa	
230813	Barrio Saop	Frontera Comalapa	02,12	1	LIBRE C/LIB	0	0	1	12/06/2023	Fase IV	Normal		15.645299	-92.14493	Comalapa	
230821	Parcela De Ejido Ángel Díaz	Honduras de la Sierra	-01,11	1	LIBRE C/LIB	0	1	0	12/06/2023	Fase IV	Normal		15.55548	-92.416117	Comalapa	
230847	Mazapa De Madero	Mazapa De Madero	01,10	1	LIBRE	0	0	2	12/06/2023	Jackson	Normal		15.385479	-92.200534	Belisario Dominguez	
230881	Barrio Pozo Blanco	La Trinitaria	03,18	1	LIBRE	0	0	1	14/06/2023	Fase IV	Normal		16.106056	-92.05512	Egipto	
230912	Villahermosa Yaluma	Comitán de Dominguez	02,20	2	LIBRE C/LIB	0	1	0	15/06/2023	Fase IV	Normal		16.324742	-92.083682	Egipto	
230915	Ejido Miramar	Socoltenango	01,16	1	LIBRE	0	0	1	15/06/2023	Jackson	Normal		15.98559	-92.23663	Egipto	
230979	La Sabinada	Frontera Comalapa	02,13	1	LIBRE	0	0	1	19/06/2023	Fase IV	Delimitación		15.696354	-92.156998	Comalapa	
230979	Barrio La Sabinada	Frontera Comalapa	02,13	1	LIBRE	0	0	1	19/06/2023	Fase IV	Normal		15.69374	-92.15689	Comalapa	
230984	Barrio San Pedro	Frontera Comalapa	02,13	1	LIBRE C/LIB	0	1	0	19/06/2023	Fase IV	Normal		15.662934	-92.143677	Comalapa	
230984	Frontera Comalapa	Frontera Comalapa	02,13	1	LIBRE C/LIB	0	1	0	19/06/2023	Fase IV	Normal		15.65826	-92.14677	Comalapa	
230986	Ranchería Nueva Linda	Chicomuselo	-03,14	1	LIBRE	0	0	2	19/06/2023	Fase IV	Normal		15.762928	-92.555122	Comalapa	

Programa Operativo de Moscas
Altas y Bajas de Entradas de la Plaga

Semana 47 (del 19 al 25 de noviembre de 2023)

Bajas

Entradas	Lugar	Municipio	Cuad	km	Area	L	H	M	Fecha de Alta	Trampa	Tipo de Trampeo	Muestreo	Latitud	Longitud	Subcentro	Observaciones
231061	Rosario	Motozintla	00,09	0	LIBRE C/LIB	0	1	0	22/06/2023	Fase IV	Intensivo		15.323346	-92.297339	Belisario Dominguez	
231065	Tramo Carretero Río Negro	Montecristo de Guerrero	-05,12	1	LIBRE	0	1	0	21/06/2023	Fase IV	Intensivo		15.64517	-92.72186	Jaltenango	
231131	Parcela El Portal	Frontera Comalapa	02,13	1	LIBRE C/LIB	0	1	0	23/06/2023	Fase IV	Normal		15.675719	-92.089659	Comalapa	
231131	Ejido El Portal	Frontera Comalapa	02,13	1	LIBRE C/LIB	0	0	1	26/06/2023	Jackson	Normal		15.67647	-92.09437	Comalapa	
231153	Ejido Nueva Independencia	Ángel Albino Corzo	-03,13	1	LIBRE C/LIB	0	0	1	23/06/2023	Fase IV	Normal		15.670094	-92.56993	Jaltenango	
231174	Vega Del Rio Agua Caliente	Mazapa De Madero	01,09	0	LIBRE	0	1	1	26/06/2023	Fase IV	Normal		15.37135	-92.18649	Belisario Dominguez	
231185	Barrio Cueva del Arco	Bella Vista	01,12	1	LIBRE	0	2	3	26/06/2023	Fase IV	Normal		15.63429	-92.181884	Comalapa	
231206	Rancho El Sauce	Frontera Comalapa	01,13	1	LIBRE	0	0	2	26/06/2023	Jackson	Normal		15.736271	-92.165496	Comalapa	
231224	Obregon	Motozintla	00,09	0	LIBRE C/LIB	0	0	1	27/06/2023	Jackson	Normal		15.32926	-92.31263	Belisario Dominguez	
231272	Ejido Nuevo Mazapa	Frontera Comalapa	02,14	1	LIBRE	0	0	5	28/06/2023	Jackson	Normal		15.776908	-92.13771	Comalapa	
231287	La Garnacha	Bella Vista	00,13	1	LIBRE	0	1	0	28/06/2023	Fase IV	Normal		15.66175	-92.27682	Comalapa	
231291	Localidad Aurora Buena Vista	Ocosingo	00,27	2	LIBRE	0	1	0	29/06/2023	Fase IV	Normal		16.953289	-92.309701	Ocosingo	
231380	Cafetal del Triunfo	La Independencia	05,19	1	LIBRE	0	2	0	04/07/2023	Fase IV	Normal		16.21628	-91.82079	Egipto	
231404	El Basurero	Honduras de la Sierra	-02,12	1	LIBRE	0	0	2	05/07/2023	Fase IV	Normal		15.617527	-92.510249	Jaltenango	
231417	Alvaro Obregon	Motozintla	00,09	0	LIBRE C/LIB	0	0	1	05/07/2023	Fase IV	Intensivo		15.330915	-92.307374	Belisario Dominguez	
231417	Carretera Federal A Motozintla	Motozintla	00,09	0	LIBRE C/LIB	0	0	1	05/07/2023	Fase IV	Intensivo		15.326126	-92.30359	Belisario Dominguez	
231420	Tramo Carretero Finca la Suiza	Montecristo de Guerrero	-04,13	1	LIBRE C/LIB	0	1	0	06/07/2023	Fase IV	Normal		15.67647	-92.66148	Jaltenango	
231463	Barrio Oracio Albores	Ocosingo	02,26	2	LIBRE C/LIB	0	1	0	07/07/2023	Fase IV	Normal		16.900449	-92.105254	Ocosingo	
231474	Ejido Francisco I Madero	Ángel Albino Corzo	-04,15	1	LIBRE	0	1	0	07/07/2023	Fase IV	Intensivo		15.830597	-92.686099	Jaltenango	
231490	Barrio Valle Obregon	Mazapa De Madero	02,10	1	LIBRE	0	0	3	11/07/2023	Panel Amarillo	Delimitación		15.411647	-92.160837	Belisario Dominguez	
231493	Barrio El Porvenir	Ocosingo	02,26	2	LIBRE C/LIB	0	0	1	10/07/2023	Jackson	Normal		16.91134	-92.1127	Ocosingo	
231497	San Francisco Uninajab	Comitán de Dominguez	02,18	1	LIBRE	0	1	0	11/07/2023	Fase IV	Intensivo		16.102013	-92.148898	Egipto	
231513	Parcela Del Ejido El Aguila	Cacahoatán	01,06	0	LIBRE	0	0	1	12/07/2023	Jackson	Normal		15.09807	-92.18207	Tapachula	
231571	Terreno Rancho Buenos Aires	Montecristo de Guerrero	-03,14	1	LIBRE C/LIB	0	1	0	13/07/2023	Fase IV	Normal		15.74093	-92.58606	Jaltenango	
231610	Ejido Nueva Costa Rica	Mapastepec	-05,10	1	LIBRE	2	0	0	14/07/2023			Sistematico	15.462951	-92.785149	Escuintla	
231610	Ejido Nueva Costa Rica	Mapastepec	-05,10	1	LIBRE	2	0	0	14/07/2023			Sistematico	15.46467	-92.785687	Escuintla	
231610	Ejido Nueva Costa Rica	Mapastepec	-05,10	1	LIBRE	1	0	0	14/07/2023			Sistematico	15.463508	-92.785652	Escuintla	
231623	Ejido San Juan Bautista	Las Margaritas	07,21	2	LIBRE	0	1	0	18/07/2023	Fase IV	Normal		16.45852	-91.63659	Egipto	
231648	Ejido Nuevo Veracruz	Benemérito de las Américas	17,17	1	LIBRE	0	1	0	17/07/2023	Fase IV	Intensivo		16.08863	-90.67977	Marqués de Comillas	
231759	Poblado 15 de Septiembre	Altamirano	02,25	2	LIBRE	0	0	1	25/07/2023	Fase IV	Normal		16.7478	-92.12641	Ocosingo	
231791	Ejido Consejo Agrario Mexicano	Tapachula	01,07	0	LIBRE	0	0	1	26/07/2023	C&C	Normal		15.14657	-92.19185	Tapachula	
231807	San Francisco	Chilón	-01,29	2	LIBRE	0	0	3	27/07/2023	C&C	Normal		17.118846	-92.346537	Ocosingo	
231853	cafetal de Santa Maria	Capitán Luis Ángel Vidal	-04,11	1	LIBRE	0	1	0	28/07/2023	Fase IV	Normal		15.554013	-92.635191	Jaltenango	
231859	Terreno Ejido Plan De Libertad Alta	La Concordia	-06,14	1	LIBRE	0	0	4	28/07/2023	Panel Amarillo	Normal		15.78239	-92.89943	Jaltenango	
231861	Finca Monteverde	Ángel Albino Corzo	-04,14	1	LIBRE C/LIB	0	1	0	29/07/2023	Fase IV	Normal		15.773885	-92.7117	Jaltenango	
231892	Finca Hamburgo	Tapachula	00,07	0	LIBRE	1	0	0	02/08/2023			Sistematico	15.17255	-92.332148	Tapachula	
231921	parcela del ej Morelos	La Trinitaria	05,17	1	LIBRE	0	1	0	04/08/2023	Fase IV	Normal		16.01311	-91.831723	Egipto	
231936	Parcelas Del Aguila	Cacahoatán	01,06	0	LIBRE C/LIB	0	0	1	04/08/2023	Fase IV	Normal		15.07753	-92.17752	Tapachula	
231957	Rancheria el Carmen	Ocosingo	01,27	2	LIBRE	0	0	1	08/08/2023	Fase IV	Normal		16.966752	-92.159376	Ocosingo	
231958	Soyatitan	Venustiano Carranza	-01,20	2	LIBRE	0	3	4	08/08/2023	Fase IV	Normal		16.297614	-92.422211	Egipto	
232044	Chabeclumil	Sitalá	-01,28	2	LIBRE C/LIB	0	0	1	16/08/2023	Fase IV	Intensivo		17.062564	-92.353302	Ocosingo	

Programa Operativo de Moscas
Altas y Bajas de Entradas de la Plaga

Semana 47 (del 19 al 25 de noviembre de 2023)

Bajas

Entradas	Lugar	Municipio	Cuad	km	Area	L	H	M	Fecha de Alta	Trampa	Tipo de Trampeo	Muestreo	Latitud	Longitud	Subcentro	Observaciones
232052	Ejido Iturbide	Cacahoatán	01,06	0	LIBRE	1	0	0	17/08/2023			Sistematico	15.08393	-92.20185	TAPACHULA	
232068	Paso Hondo	Tzimol	00,17	1	LIBRE	0	1	0	17/08/2023	Fase IV	Normal		16.09507	-92.25699	Egipto	
232073	Tramo Carretero a Pujiltic	Venustiano Carranza	-01,20	2	LIBRE	0	0	1	17/08/2023	Fase IV	Normal		16.32037	-92.41732	Egipto	
232092	Nicolás Ruiz	Nicolás Ruiz	-03,21	2	LIBRE	0	1	0	18/08/2023	Fase IV	Normal		16.439628	-92.584355	Egipto	
232106	Carretera el Amaton del Ejido Queretaro	Ángel Albino Corzo	-05,14	1	LIBRE C/LIB	0	0	1	17/08/2023	Fase IV	Normal		15.81156	-92.77725	Jaltenango	
232126	Finca Fulda	Tapachula	00,07	0	LIBRE	0	0	1	22/08/2023	Jackson	Normal		15.117632	-92.28171	Tapachula	
232136	Barrio Nuevo Ocotal	Amatenango de la Frontera	02,12	1	LIBRE	0	1	0	23/08/2023	Fase IV	Normal		15.569242	-92.113593	Comalapa	
232169	Rancheria Comatitlan	La Concordia	-07,14	1	LIBRE	0	1	0	25/08/2023	Fase IV	Normal		15.80982	-92.9307	Jaltenango	
232176	La Mesilla	Tzimol	00,18	1	LIBRE	0	1	0	29/08/2023	Fase IV	Normal		16.1829	-92.29798	Egipto	
232181	Barrio San Isidro	Ángel Albino Corzo	-04,15	1	LIBRE	0	1	0	29/08/2023	Fase IV	Normal		15.867161	-92.717406	Jaltenango	
232206	Ejido Reforma	La Concordia	-04,16	1	LIBRE	0	0	1	01/09/2023	C&C	Normal		15.92369	-92.66244	Jaltenango	
232210	Barrio San Francisco	Venustiano Carranza	-03,20	2	LIBRE	0	0	1	01/09/2023	Fase IV	Normal		16.323739	-92.56169	Egipto	
232270	Cafetal de Rizo de Oro	Las Margaritas	09,19	1	LIBRE	0	1	2	13/09/2023	Fase IV	Normal		16.22842	-91.42909	Egipto	
232271	Cafetal del Ejido Agua Perla	Maravilla Tenejapa	11,19	1	LIBRE	0	0	1	13/09/2023	Jackson	Normal		16.274126	-91.31009	Egipto	
					Total	**16**	**43**	**68**								

A=Acumulación

Programa Operativo de Moscas
Densidad de adultos voladores liberados por bloques (México)
Área libre

Semana 47 (del 19 al 25 de noviembre de 2023)

Centro	Bloque	Área	Procedencia de pupa		Superficie (ha)	Procedencia de adulto liberado				Total	Densidad programada (moscas/ha)	Densidad Obtenida (moscas/ha)	Vuelos (núm.)	Observaciones
						México		Guatemala						
			México	Guatemala		Aéreo	Terrestre	Aéreo	Terrestre					
Soconusco	M1B	Libre	15,903,615	0	4,800	12,643,374	0	0	0	12,643,374	500	2,634	0.58	No se liberaron los bloques M1E y M1S4A por condiciones adversas de clima. El bloque M1S10A se liberó con apoyo de tablet. Los bloques que no alcanzaron y/o sobrepasaron su densidad es debido a condiciones de mal clima en bloques principales programados.
	M1C	Libre	21,025,717	0	6,800	16,715,446	0	0	0	16,715,446	500	2,458	0.58	
	M1E	Libre	0	0	9,761	0	0	0	0	0	500	0	0.00	
	M1S10A	Libre	44,118,892	0	9,707	35,603,945	0	0	0	35,603,945	1,000	3,668	0.58	
	M1S4A	Libre	0	0	13,000	0	0	0	0	0	500	0	0.00	
	M1X1	Libre	31,294,080	0	8,799	24,878,793	0	0	0	24,878,793	500	2,827	0.58	
	Subtotal		**112,342,304**	**0**	**30,106**	**89,841,558**	**0**	**0**	**0**	**89,841,558**			**2.33**	
Comitán	M2A	Libre	5,341,252	0	1,178	4,155,494	0	0	0	4,155,494	3,000	3,528	0.58	
	M2S4	Libre	15,705,917	0	5,500	12,219,204	0	0	0	12,219,204	2,000	2,222	0.58	
	M2Y	Libre	15,851,790	0	5,279	12,332,693	0	0	0	12,332,693	2,000	2,336	0.58	
	Subtotal		**36,898,959**	**0**	**11,957**	**28,707,391**	**0**	**0**	**0**	**28,707,391**			**1.75**	
Comalapa	M3A	Libre	13,802,766	0	8,237	10,738,552	0	0	0	10,738,552	1,500	1,304	0.58	No se liberaron los bloques M3F, M3I, M3J y M3S por condiciones adversas de clima. No se liberó el total de lineas del bloque M3C por condiciones adversas de clima. Los bloques que no alcanzaron y/o sobrepasaron su densidad es debido a condiciones de mal clima en bloques principales programados.
	M3B	Libre	10,936,468	0	3,579	8,366,398	0	0	0	8,366,398	2,000	2,338	0.58	
	M3C	Libre	26,665,163	0	7,660	21,198,805	0	0	0	21,198,805	2,500	2,767	0.58	
	M3D	Libre	8,736,426	0	2,760	6,683,366	0	0	0	6,683,366	2,000	2,422	0.58	
	M3D2	Libre	11,763,181	0	3,114	9,151,755	0	0	0	9,151,755	2,500	2,939	0.58	
	M3F	Libre	0	0	3,661	0	0	0	0	0	2,000	0	0.00	
	M3G	Libre	38,498,107	0	16,995	29,451,052	0	0	0	29,451,052	1,500	1,733	0.58	
	M3I	Libre	0	0	5,148	0	0	0	0	0	3,000	0	0.00	
	M3J	Libre	0	0	9,599	0	0	0	0	0	2,000	0	0.00	
	M3J1	Libre	5,634,610	0	1,925	4,518,957	0	0	0	4,518,957	2,000	2,348	0.58	
	M3N	Libre	23,168,267	0	4,725	17,723,724	0	0	0	17,723,724	3,000	3,751	0.58	
	M3S	Libre	0	0	3,264	0	0	0	0	0	2,000	0	0.00	
	Subtotal		**139,204,988**	**0**	**48,995**	**107,832,609**	**0**	**0**	**0**	**107,832,609**			**4.67**	
Frailesca	M4A	Libre	29,860,884	0	7,705	23,948,429	0	0	0	23,948,429	2,500	3,108	0.58	No se liberó el bloque M4J por condiciones adversas de clima.
	M4B	Libre	56,636,207	0	24,703	44,779,368	0	0	0	44,779,368	1,500	1,813	1.17	
	M4I	Libre	54,639,185	0	18,400	43,513,944	0	0	0	43,513,944	2,000	2,365	1.17	
	M4J	Libre	0	0	1,925	0	0	0	0	0	3,000	0	0.00	
	Subtotal		**141,136,276**	**0**	**50,808**	**112,241,741**	**0**	**0**	**0**	**112,241,741**			**2.92**	
Ocosingo	M6E	Libre	77,689,638	0	17,119	60,957,856	0	0	0	60,957,856	3,000	3,561	1.17	No se liberó el total de lineas del bloque M6G, por condiciones adversas de clima. Los bloques que no alcanzaron y/o sobrepasaron su densidad es debido a condiciones de mal clima en bloques principales programados.
	M6F	Libre	53,357,302	0	8,816	42,192,297	0	0	0	42,192,297	4,000	4,786	1.75	
	M6G	Libre	25,895,672	0	8,800	20,768,329	0	0	0	20,768,329	2,000	2,360	0.58	
	M6H	Libre	29,149,120	0	7,820	23,348,445	0	0	0	23,348,445	2,500	2,986	0.58	
	M6I	Libre	43,778,332	0	9,654	32,877,528	0	0	0	32,877,528	3,000	3,406	0.58	
	M6J	Libre	24,915,700	0	5,500	19,957,475	0	0	0	19,957,475	3,000	3,629	0.58	
	M6K	Libre	10,479,661	0	2,400	8,394,209	0	0	0	8,394,209	3,000	3,498	0.58	
	M6L33	Libre	43,548,960	0	9,654	35,144,010	0	0	0	35,144,010	3,000	3,640	0.58	
	M6N	Libre	43,723,680	0	7,200	35,022,668	0	0	0	35,022,668	4,000	4,864	0.58	
	Subtotal		**352,538,065**	**0**	**76,963**	**278,662,817**	**0**	**0**	**0**	**278,662,817**			**7.00**	
Total General			**782,120,592**	**0**	**218,829**	**617,286,116**	**0**	**0**	**0**	**617,286,116**			**18.67**	

Programa Operativo de Moscas
Densidad de control biológico (*Diachasmimorpha longicaudata*) liberado por bloque (México)
Área libre

Semana 47 (del 19 al 25 de noviembre de 2023)

Centro	Bloque	Área	Cantidad de pupa		Superficie (Ha)	Cantidad de adultos	Total	Densidad Programada (parasitoides/ha)	Densidad Obtenida (parasitoides/ha)	Vuelos (núm.)	Observaciones
			Aéreo	Terrestre		Terrestre					
Soconusco	PRST17	Libre	12,363,728	0	2,110	0	6,107,682	0	2,895	0.58	Se liberó como alterno por condiciones adversas del clima en bloques programados.
	Subtotal		**12,363,728**	**0**	**2,110**	**0**	**6,107,682**			**0.58**	
Frailesca	PRST15	Libre	6,692,000	0	2,498	0	3,680,600	1,000	1,473	0.58	
	Subtotal		**6,692,000**	**0**	**2,498**	**0**	**3,680,600**			**0.58**	
Comalapa	PRST04	Libre	10,343,859	0	2,110	0	5,233,992	0	2,481	0.58	Se liberó como alterno por condiciones adversas del clima en bloques programados.
	Subtotal		**10,343,859**	**0**	**2,110**	**0**	**5,233,992**			**0.58**	
Ocosingo	PRST11	Libre	10,081,000	0	2,485	0	6,109,086	1,000	2,458	0.58	No se liberaron los bloques PRST12 y PRST19 por condiciones adversas de clima.
	PRST12	Libre	0	0	2,485	0	0	1,000	0	0.00	Los bloques que no alcanzaron y/o sobrepasaron su densidad es debido a condiciones de mal clima en bloques principales programados.
	PRST19	Libre	0	0	2,498	0	0	1,000	0	0.00	
			10,081,000	**0**	**7,468**	**0**	**6,109,086**			**0.58**	
Total General			**39,480,587**	**0**	**14,186**	**0**	**21,131,360**			**2.33**	

Programa Operativo de Moscas

Densidad de control biológico (*Diachasmimorpha longicaudata*), liberación terrestre (México)

Área libre

Semana 47 (del 19 al 25 de noviembre de 2023)

Centro	Lugar	Liberación Terrestre		Observaciones
		Pupa	Adultos	
Soconusco	Rancho Bella Vista Progreso Llano Grande Rancho Cuilco Finca Cuilco Parcelas Del Ejido Nuevo Llano Grande Ejido Nueva Costa Rica Parcela Finca Eden Parcela Berriozabal	1,000,000	575,000	Liberados en dispositivos "arturitos"
Comitán	Barrio el Alto Ejido Vicente Guerrero Rancheria Espiritu Santo Villahermosa Yaluma Barrio San Sebastian Venustiano Carranza Ejido Plan de Ayala San Diego Ejido Tziscao Ejido Belisario Domínguez Ejido Unión Juárez Independencia Cafetal del Ejido Tziscao Barrio San José Rancheria Juncana Barrio Las Cruces Barrio Santa Cecilia El Encanto Barrio el Alto Barrio San Sebastian Ejido Ochusjob Ejido Justo Sierra Abelardo Rodriguez Cafetal de Vicente Guerrero Ejido Tzinil Cafetal Guadalupe Tepeyac Ejido La Fortuna Ejido Guadalupe Tepeyac Barrio El Centro Barrio San Sebastian Centro Ejido La Ilusion	2,500,000	1,125,000	Liberados en dispositivos "arturitos"
Ocosingo	Rancheria Guadalupe Pojcol Pojcol Chiquinival Tramo Carretero Tacuba Ejido Bergel Cafetal De Cancuc Cancuc Ejido Venustiano Carranza San Francisco Chamenjá Centro Corralito Cafetal de Abasolo Cafetal Abasolo la Esperanza Nich Centro Corralito Cafetal de la Ranchería San Pedro Parcela de Centro Corralito Cafetal De Ejido Tenango Santa Barbara Primera Fraccion Tramo Carretero a Chilolja Cafetal del Ejido Pojcol Santiago Ejido Chik Akil Pojcol Crusilja	2,000,000	1,006,000	Liberados en dispositivos "arturitos"
Total		**5,500,000**	**2,706,000**	

Índices técnicos de control autocida
Área libre

Semana 47 (del 19 al 25 de noviembre de 2023)

Centro	Bloque	Trampas							Moscas estériles recapturadas	MTD estéril
		Tipo de trampa	Instaladas (núm.)	Revisadas (núm.)	Extraviadas (núm.)	Con captura estéril (núm.)	Con captura estéril %	Días de exposición		
Soconusco	G1A	Jackson	1	1	0	1	100.00	8.00	22	2.7500
	M1B		26	25	1	11	44.00	7.32	112	0.6120
	M1C		27	27	0	21	77.78	7.63	403	1.9562
	M1E		41	41	0	6	14.63	8.07	11	0.0332
	M1S10A		48	41	2	41	100.00	7.78	4,408	13.8190
	M1S4A		68	67	1	64	95.52	7.64	2,067	4.0381
	M1X1		34	33	1	28	84.85	7.15	396	1.6783
	Sub-total jackson		**245**	**235**	**5**	**172**	**73.19**	**7.66**	**7,419**	**4.1237**
Comitán	M2A	Jackson	6	6	0	1	16.67	7.00	1	0.0238
	M2S4		8	8	0	0	0.00	7.00	0	0.0000
	M2Y		16	16	0	5	31.25	7.63	128	1.0485
	Sub-total jackson		**30**	**30**	**0**	**6**	**20.00**	**7.21**	**129**	**0.5964**
Comalapa	G2K	Jackson	1	0	0	0	0.00	0.00	0	0.0000
	M3A		22	14	0	11	78.57	7.93	99	0.8917
	M3B		14	14	0	11	78.57	7.36	57	0.5532
	M3C		22	20	0	13	65.00	7.40	175	1.1824
	M3D		13	13	0	8	61.54	7.38	26	0.2710
	M3D2		19	19	0	7	36.84	7.21	52	0.3796
	M3F		9	3	0	0	0.00	7.33	0	0.0000
	M3G		35	0	0	0	0.00	0.00	0	0.0000
	M3I		15	14	0	9	64.29	7.29	137	1.3423
	M3J		25	0	0	0	0.00	0.00	0	0.0000
	M3J1		9	0	0	0	0.00	0.00	0	0.0000
	M3N		15	1	0	1	100.00	7.00	1	0.1429
	M3S		4	4	0	0	0.00	7.00	0	0.0000
	Sub-total jackson		**203**	**102**	**0**	**60**	**58.82**	**4.91**	**547**	**1.0926**
Frailesca	M4A	Jackson	27	26	1	23	88.46	7.35	607	3.1763
	M4B		74	74	0	53	71.62	7.30	1,164	2.1548
	M4I		70	67	1	35	52.24	7.67	626	1.2182
	M4J		9	9	0	4	44.44	7.11	76	1.1877
	Sub-total jackson		**180**	**176**	**2**	**115**	**65.34**	**7.36**	**2,473**	**1.9098**
Ocosingo	M6E	Jackson	82	82	0	73	89.02	7.24	1,413	2.3801
	M6F		22	22	0	21	95.45	7.68	1,194	7.0668
	M6G		17	17	0	17	100.00	7.53	1,114	8.7024
	M6H		29	29	0	28	96.55	7.83	1,292	5.6899
	M6I		33	33	0	32	96.97	7.91	1,717	6.5778
	M6J		16	16	0	15	93.75	7.63	675	5.5292
	M6K		12	12	0	11	91.67	7.33	374	4.2519
	M6L33		39	38	0	36	94.74	7.42	1,580	5.6036
	M6N		31	27	2	25	92.59	7.52	2,554	12.5788
	Sub-total jackson		**281**	**276**	**2**	**258**	**93.48**	**7.57**	**11,913**	**5.7052**
Total jackson			**939**	**819**	**9**	**611**	**74.60**	**6.94**	**22,481**	**3.9556**

Índices técnicos de control autocida
Área libre

Semana 47 (del 19 al 25 de noviembre de 2023)

Centro	Bloque	Trampas							Moscas estériles recapturadas	MTD estéril
		Tipo de trampa	Instaladas (núm.)	Revisadas (núm.)	Extraviadas (núm.)	Con captura estéril (núm.)	Con captura estéril %	Días de exposición		
Soconusco	G1A	Fase IV	2	2	0	2	100.00	8.00	41	2.5625
	M1B		116	115	1	28	24.35	7.30	190	0.2263
	M1C		158	149	9	67	44.97	7.60	434	0.3833
	M1E		59	58	1	1	1.72	9.12	1	0.0019
	M1S10A		250	220	3	200	90.91	7.62	9,032	5.3877
	M1S4A		281	275	5	183	66.55	7.62	1,236	0.5898
	M1X1		187	181	6	72	39.78	7.39	282	0.2108
	Sub-total fase IV		**1,053**	**1,000**	**25**	**553**	**55.30**	**7.81**	**11,216**	**1.4366**
Comitán	M2A	Fase IV	28	28	0	0	0.00	7.00	0	0.0000
	M2S4		25	25	0	0	0.00	7.00	0	0.0000
	M2Y		68	68	0	9	13.24	7.19	21	0.0430
	Sub-total jackson		**121**	**121**	**0**	**9**	**7.44**	**7.06**	**21**	**0.0246**
Comalapa	M3A	Fase IV	88	46	0	23	50.00	7.76	193	0.5407
	M3B		47	44	0	2	4.55	7.25	6	0.0188
	M3C		93	83	0	18	21.69	7.43	77	0.1249
	M3D		45	45	0	5	11.11	7.24	6	0.0184
	M3D2		70	70	0	7	10.00	7.11	10	0.0201
	M3F		56	18	0	0	0.00	7.22	0	0.0000
	M3G		151	0	0	0	0.00	0.00	0	0.0000
	M3I		66	59	0	13	22.03	7.20	34	0.0800
	M3J		118	0	0	0	0.00	0.00	0	0.0000
	M3J1		52	0	0	0	0.00	0.00	0	0.0000
	M3N		51	1	0	0	0.00	7.00	0	0.0000
	M3S		19	18	0	0	0.00	7.00	0	0.0000
	Sub-total fase IV		**856**	**384**	**0**	**68**	**17.71**	**5.29**	**326**	**0.1604**
Frailesca	M4A	Fase IV	110	109	0	42	38.53	7.33	221	0.2766
	M4B		408	403	0	147	36.48	7.31	795	0.2699
	M4I		274	268	3	51	19.03	7.70	130	0.0630
	M4J		37	36	1	14	38.89	7.03	167	0.6599
	Sub-total fase IV		**829**	**816**	**4**	**254**	**31.13**	**7.34**	**1,313**	**0.2191**
Ocosingo	M6E	Fase IV	380	375	3	188	50.13	7.49	889	0.3165
	M6F		118	118	0	78	66.10	7.60	461	0.5140
	M6G		70	70	0	49	70.00	7.50	285	0.5429
	M6H		135	135	0	85	62.96	7.73	525	0.5031
	M6I		130	129	1	78	60.47	7.77	769	0.7672
	M6J		57	55	2	35	63.64	7.67	374	0.8866
	M6K		68	68	0	44	64.71	7.31	383	0.7705
	M6L33		207	205	2	103	50.24	7.55	629	0.4064
	M6N		163	147	1	102	69.39	7.66	1,761	1.5639
	Sub-total fase IV		**1,328**	**1,302**	**9**	**762**	**58.53**	**7.59**	**6,076**	**0.6151**
Total fase IV			**4,187**	**3,623**	**38**	**1,646**	**45.43**	**7.02**	**18,952**	**0.7453**

Dirección General de Sanidad Vegetal
Dirección del Programa Nacional Moscas de la Fruta
Programa Operativo de Moscas
Bloques de liberación aérea de msocas estériles y parasitoides

Semana 47 (del 19 al 25 de noviembre de 2023)

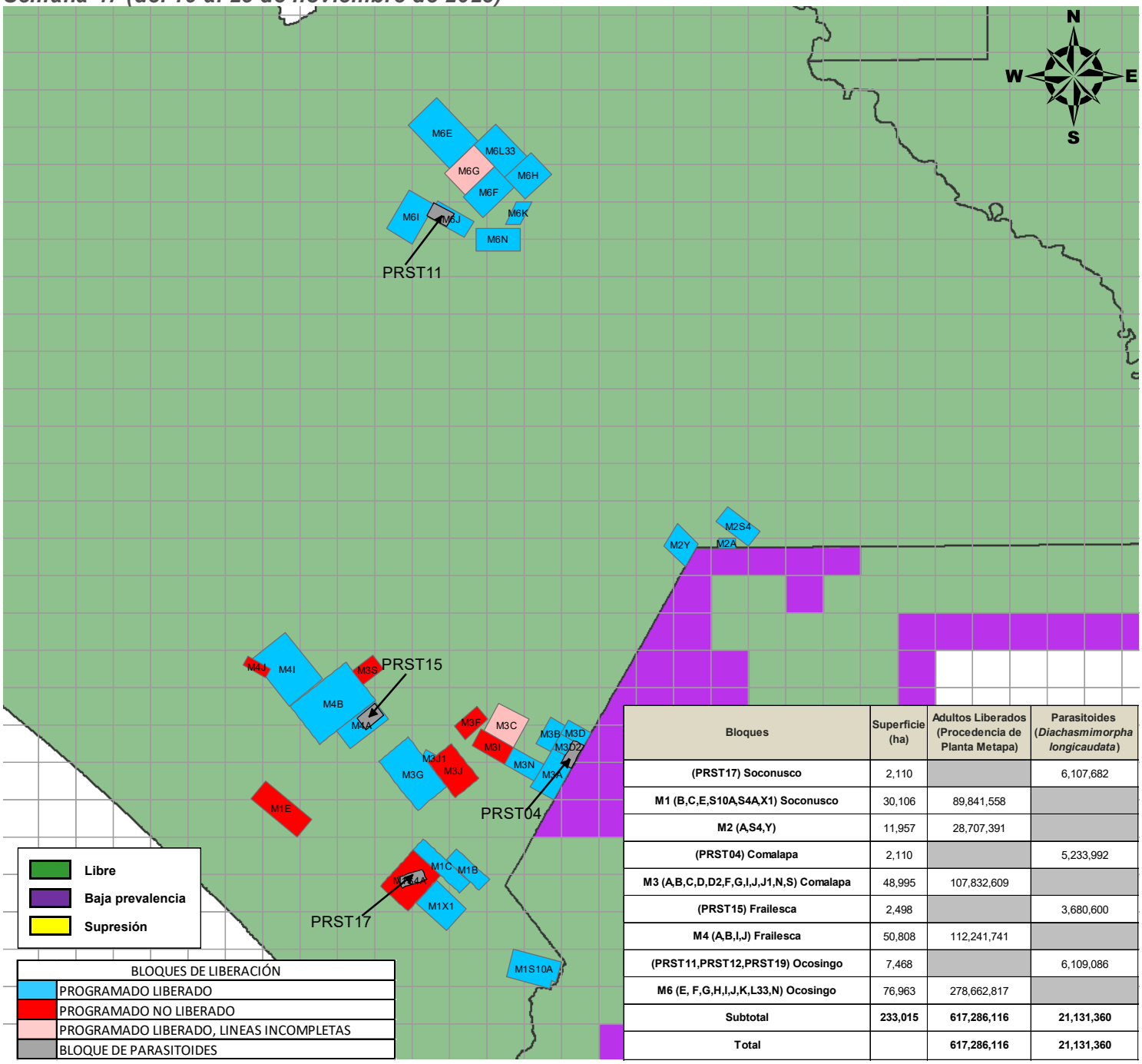

Bloques	Superficie (ha)	Adultos Liberados (Procedencia de Planta Metapa)	Parasitoides (*Diachasmimorpha longicaudata*)
(PRST17) Soconusco	2,110		6,107,682
M1 (B,C,E,S10A,S4A,X1) Soconusco	30,106	89,841,558	
M2 (A,S4,Y)	11,957	28,707,391	
(PRST04) Comalapa	2,110		5,233,992
M3 (A,B,C,D,D2,F,G,I,J,J1,N,S) Comalapa	48,995	107,832,609	
(PRST15) Frailesca	2,498		3,680,600
M4 (A,B,I,J) Frailesca	50,808	112,241,741	
(PRST11,PRST12,PRST19) Ocosingo	7,468		6,109,086
M6 (E, F,G,H,I,J,K,L33,N) Ocosingo	76,963	278,662,817	
Subtotal	**233,015**	**617,286,116**	**21,131,360**
Total		**617,286,116**	**21,131,360**

DGSV-DPNMF-POM-Departamento de Información.
Fecha de elaboración: Noviembre 2023

0 20 40 80 120 160 Km

No está permitida la reproducción total o parcial de esta publicación, ni la transmisión de ninguna forma o por cualquier medio sin el permiso previo y por escrito de la institución.

Programa Operativo de Moscas
Analítica de Trampeo Normal

Semana 47 (del 19 al 25 de noviembre de 2023)

Concepto	Área libre		Total
	Con liberación	Sin liberación	
Trampas instaladas (núm.)	3,407	14,975	18,382
Trampas programadas a revisar (núm.)	3,407	9,741	13,148
Trampas revisadas (núm.)	2,893	9,050	11,943
Trampas revisadas (%)	84.91	92.91	90.84
Trampas extraviadas (núm.)	32	79	111
Trampas extraviadas (%)	0.94	0.81	0.93
Días de exposición (núm.)	7.53	11.18	9.36
Trampas con mosca estéril	1,375	770	2,145
Trampas con mosca fértil	**14**	**70**	**84**

Moscas fértiles (núm.)	**22**	**127**	**149**
Moscas estériles (núm.)	25,937	7,233	33,170
Color naranja (núm.)	**25,528**	**7,101**	**32,629**
Moscas estériles destruidas (núm.)	409	132	541
Moscas estériles sin marca (núm.)	0	0	0
Eficiencia de marcaje (%)	100%	100%	100%

Programa Operativo de Moscas
Analítica de Muestreo de Frutos

Semana 47 (del 19 al 25 de noviembre de 2023)

Concepto	Área libre		
	kg	Muestras (núm.)	Lugares visitados
Fruta disectada en el laboratorio	186.02	2,023	615
Muestreo sistemático	98.23	827	351
Muestreo dirigido	87.79	1,196	264
Rastreo de Frutos	0.00	0	0

Hospedantes	Muestreo sistemático		Muestreo dirigido		Rastreo de frutos	
	kg	Muestras (núm.)	kg	Muestras (núm.)	kg	Muestras (núm.)
Café	20.20	496	34.81	889	0.00	0
Guayaba	18.38	95	11.22	73	0.00	0
Naranja dulce	9.99	28	11.65	37	0.00	0
Naranja agria	4.43	15	2.10	10	0.00	0
Mandarina	4.45	26	4.22	22	0.00	0
Lima	11.89	40	9.91	36	0.00	0
Limón mandarina	16.75	51	5.34	19	0.00	0
Toronja	2.23	3	0.38	1	0.00	0
Almendra tropical	3.75	38	0.32	5	0.00	0
Níspero	1.11	16	4.34	75	0.00	0
Carambola	1.72	5	0.58	3	0.00	0
Cuajilote	1.93	8	1.12	5	0.00	0
TOTAL	**96.83**	**821**	**85.99**	**1,175**	**0.00**	**0**

Hospedantes	Larvas de *Ceratitis capitata*			Larvas de *Anastrepha ssp*			Larvas de otras familias		
	Sistemático	Dirigido	Especial	Sistemático	Dirigido	Especial	Sistemático	Dirigido	Especial
Café	1	1	0	9	0	0	428	748	0
Guayaba	0	0	0	476	308	0	68	944	0
Naranja dulce	0	0	0	296	172	0	82	34	0
Naranja agria	0	0	0	0	80	0	0	17	0
Mandarina	0	0	0	17	13	0	0	18	0
Lima	0	0	0	67	57	0	0	10	0
Limón mandarina	0	0	0	146	44	0	0	0	0
Toronja	0	0	0	15	0	0	1	0	0
Almendra tropical	0	0	0	0	0	0	5	0	0
Níspero	0	0	0	1	20	0	287	3229	0
Ciruela roja-Jocote	0	0	0	3	7	0	13	249	0
Cuajilote	0	0	0	0	0	0	18	29	0
TOTAL	**1**	**1**	**0**	**1,030**	**701**	**0**	**902**	**5,278**	**0**

Programa Operativo de Moscas
Control Legal OISA-DGIF

Semana 47 (del 19 al 25 de noviembre de 2023)

Puestos de cuarentena internacional	Actividades			
	Inspección a vehículos (núm.)	Inspección a personas (núm.)	Inspección a equipaje (núm.)	Fruta decomisada (kg)
Aeropuerto (vuelos nacionales e internacionales)	19	112	129	0.00
Ciudad Cuauhtémoc	0	0	0	0.00
Ciudad Hidalgo	1,392	3,725	5,124	5.89
Talismán	1,991	4,839	6,027	14.72
Total	**3,402**	**8,676**	**11,280**	**20.61**

Hospedantes	Fruta decomisada (kg)			
	Cd. Cuauhtémoc	Cd. Hidalgo	Talismán	Aeropuerto
Guayaba	0.00	0.83	0.00	0.00
Naranja dulce	0.00	3.43	8.44	0.00
Mandarina	0.00	1.63	6.28	0.00
Total	**0.00**	**5.89**	**14.72**	**0.00**

Programa Operativo de Moscas

Trampeo Intensivo

Semana 47 (del 19 al 25 de noviembre de 2023)

Actividad	Centro de Operaciones de Campo						Total
	Palenque	**Comitán**	**Ocosingo**	**Comalapa**	**Frailesca**	**Soconusco**	
Trampas en Operación (No)	427	802	1,828	192	85	556	**3,890**
Trampas Programadas a Revisar (No)	262	720	1,560	187	71	544	**3,344**
Trampas Revisadas (No)	262	716	1,542	43	71	535	**3,169**
Trampas Revisadas (%)	100.00	99.44	98.85	22.99	100.00	98.35	**94.77**
Días de Exposición (No)	11.06	7.37	8.84	7.70	7.5	7.33	**8.39**
Trampas Extraviadas (No)	0	1	9	0	0	5	**15**
Trampas con Captura Estéril (No)	0	7	391	2	0	144	**544**
Trampas con Captura Estéril (%)	0.00	0.98	25.36	4.65	0.00	26.92	**17.17**
Moscas Estériles Capturadas (No)	0	23	6,907	8	0	3,346	**10,275**
M. T. D. Estéril	0.00000	0.00000	0.50670	0.02416	0.00000	0.85323	**0.38645**
Trampas con Captura Fertil (No)	0	21	2	0	0	1	**24**
Trampas con Captura Fertil (%)	0.00	2.92	0.13	0.00	0.00	0.18	**0.72**
Moscas Fértiles Capturadas (No)	0	45	3	0	0	1	**49**
M. T. D. Fértil	0.00000	0.00853	0.00022	0.00000	0.00000	0.00026	**0.00184**

Dirección General de Sanidad Vegetal
Dirección del Programa Nacional Moscas de la Fruta
Estatus de Comunidades

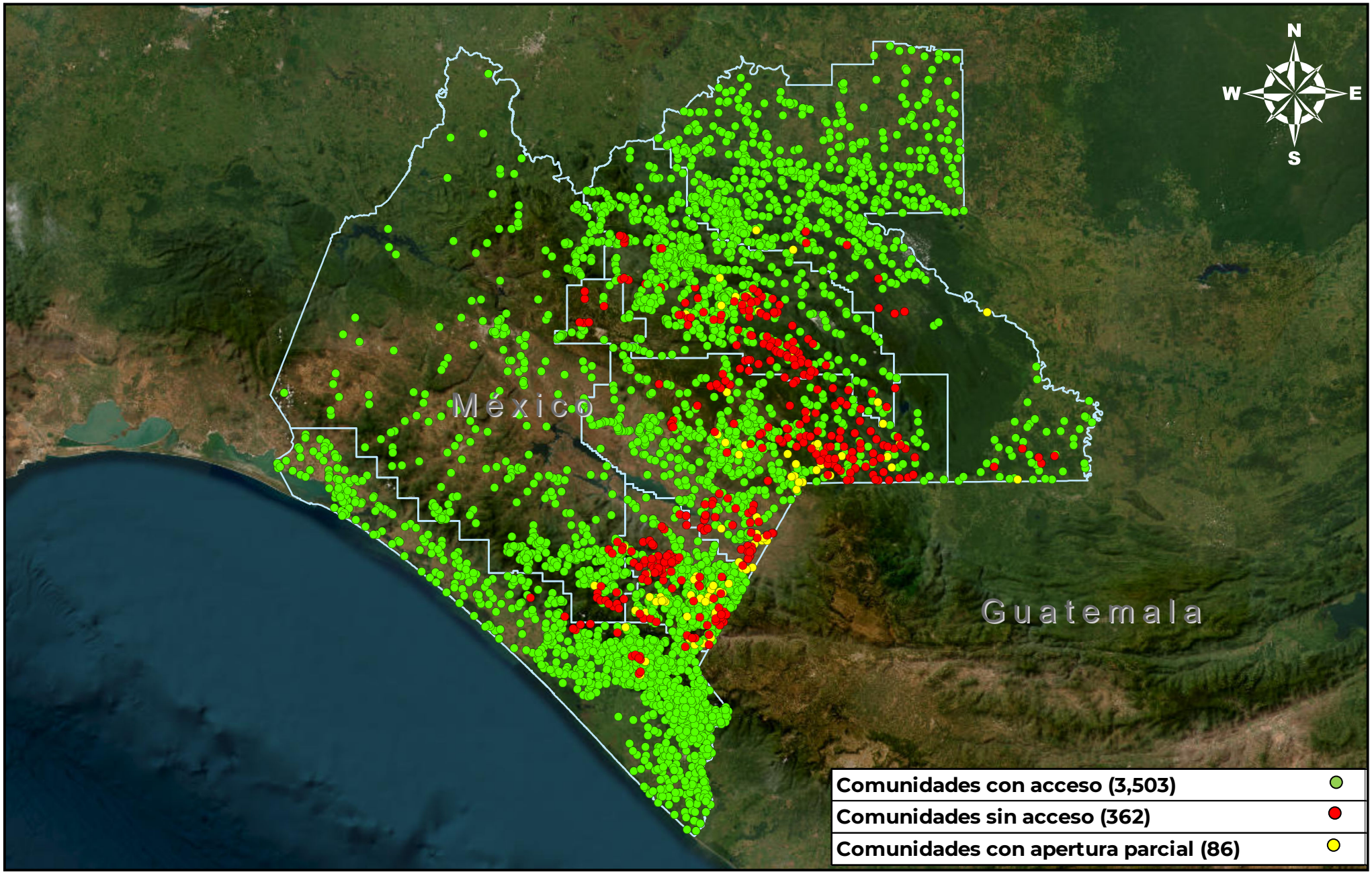

DGSV-DPNMF-POM-Departamento de Información.
Fecha de elaboración: Noviembre 2023

0 15 30 60 90 120 Km

No está permitida la reproducción total o parcial de esta publicación, ni la transmisión de ninguna forma o por cualquier medio sin el permiso previo y por escrito de la institución.