

Pronóstico Agrometeorológico



AGRICULTURA
SECRETARÍA DE AGRICULTURA Y DESARROLLO RURAL



Jueves 30 de noviembre | Emisión - 16:00h | Validez del 30 de noviembre al 03 de diciembre



Imagen satelital sobre la Republica Mexicana a las 14:00 hrs. del día de hoy obtenida de GOES Imagen Viewer, GOES-East, CONUS.

Pronóstico Agrometeorológico



AGRICULTURA
SECRETARÍA DE AGRICULTURA Y DESARROLLO RURAL

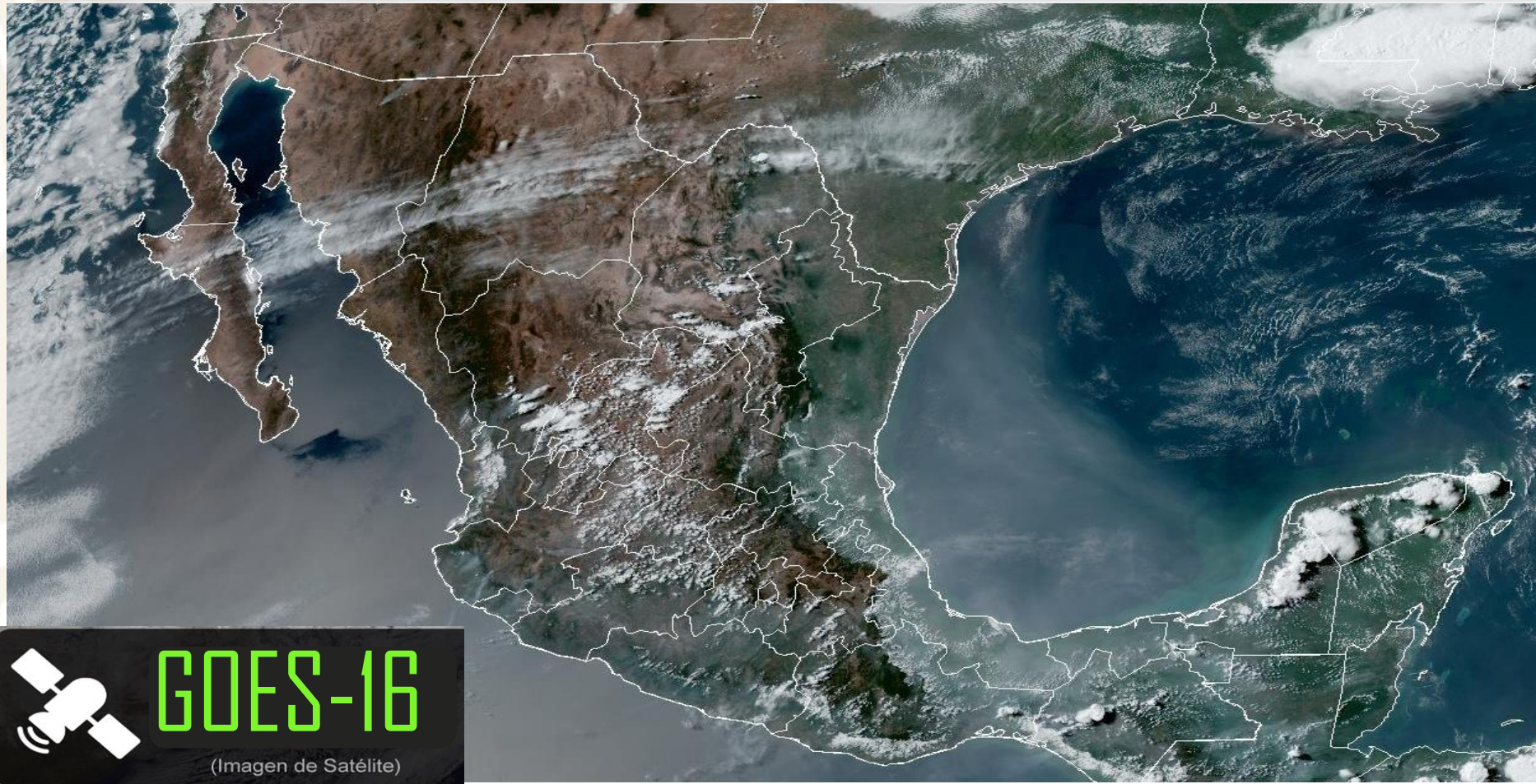

Jueves 30 de noviembre | Emisión - 16:00h |

| Validez del 30 al 01 de diciembre |

- Sistemas Meteorológicos (Jueves 30)

El nuevo **frente frío Núm. 13** ingresará al norte de Nuevo León y Coahuila extendiéndose hasta el oriente de Chihuahua, mientras que el **frente frío Núm. 14** ingresará sobre el norte de Baja California y el noroeste de Sonora, ambos en interacción con una **vaguada en niveles medios y altos de la atmósfera** y con **la corriente en chorro subtropical**, originarán descenso de la temperatura y rachas de viento muy fuertes a intensas con tolvaneras en el noroeste y norte de la República Mexicana; así como lluvias y chubascos con posibles descargas eléctricas en la Península de Baja California, Sonora y Chihuahua. A su vez, se prevé la posible *caída de nieve o aguanieve en zonas serranas de Chihuahua*.

Canales de baja presión sobre el occidente, centro y sureste del territorio nacional, aunados al **ingreso de humedad**, ocasionarán lluvias y chubascos vespertinos acompañados de descargas eléctricas en las regiones mencionadas, además de la Península de Yucatán, el oriente y sur del país, pronosticándose lluvias puntuales fuertes en Michoacán y Quintana Roo. A su vez, se prevé viento de componente sur (surada) con rachas de 50 a 70 km/h en Nuevo León, Tamaulipas, Veracruz, Tabasco, Campeche y Yucatán.

Finalmente, el **frente Núm. 12** se extenderá con características de estacionario sobre el occidente del Mar Caribe, sin efectos sobre la República Mexicana.

Jue.
30/Nov.



Vie.
01/Dic.



Sáb.
02/Dic.



Pronóstico Agrometeorológico



AGRICULTURA
SECRETARÍA DE AGRICULTURA Y DESARROLLO RURAL



Jueves 30 de noviembre | Emisión - 16:00h |

| Validez del 30 al 01 de diciembre |

- **Probabilidad de caída de nieve o aguanieve:** sierras de Chihuahua.
- **Rachas de viento de 80 a 100 km/h con tolvaneras:** Chihuahua y Durango.
- **Rachas de viento de 60 a 80 km/h con tolvaneras:** Coahuila y Zacatecas.
- **Viento de componente sur (surada) con rachas de 60 a 80 km/h: Tamaulipas, y con rachas de 40 a 60 km/h:** Nuevo León, Veracruz, Tabasco, Campeche y Yucatán.
- **Rachas de viento de 50 a 70 km/h con tolvaneras:** Baja California, Baja California Sur, Sonora, Sinaloa y San Luis Potosí.

Nivel de tormenta	Entidades	Pronóstico de temperaturas	Entidades
Lluvias aisladas (0.1 a 5 mm)	Baja California Sur, Sinaloa, Querétaro, Hidalgo, Ciudad de México, Morelos y Tlaxcala.	Temperaturas mínimas de -10 a -5°C	Sierras de Baja California, Sonora, Chihuahua y Durango.
Lluvias con chubascos (5 -25 mm)	Baja California, Sonora, Chihuahua, Jalisco, Colima, Guanajuato, Guerrero, Estado de México, Puebla, Veracruz, Oaxaca, Chiapas, Tabasco, Campeche y Yucatán.	Temperaturas mínimas de -5 a 0° C	Sierras de Coahuila y Zacatecas.
Tormentas puntuales fuertes (25 - 50 mm)	Michoacán y Quintana Roo.	Temperaturas mínimas de 0 a 5°C	Sierras de Nuevo León, San Luis Potosí, Aguascalientes, Jalisco, Michoacán, Guanajuato, Estado de México, Tlaxcala, Hidalgo, Puebla y Veracruz.
Tormentas puntuales muy fuertes (50 - 75 mm)	No existe potencial.	Temperaturas máximas de 30 a 35°C	Sinaloa, Nayarit, Nuevo León, Tamaulipas, San Luis Potosí, Veracruz, Tabasco y Quintana Roo.
Tormentas puntuales intensas (75 - 150 mm)	No existe potencial.	Temperaturas máximas de 35 a 40 °C	Jalisco, Colima, Michoacán, Guerrero, Oaxaca, Chiapas (costa), Campeche y Yucatán.
Tormentas puntuales torrenciales (150 - 250 mm)	No existe potencial.	Temperaturas máximas de 40 a 45 °C	No existe potencial.
Tormentas puntuales torrenciales mayores a (250 mm)	No existe potencial.	Temperaturas mayores a 45 °C	No existe potencial.

Jue. 30/Nov.



Vie. 01/Dic.



Sáb. 02/Dic.



Pronóstico Agrometeorológico



AGRICULTURA

SECRETARÍA DE AGRICULTURA Y DESARROLLO RURAL



Viernes 01 de noviembre | Emisión - 16:00h |

| Validez del 01 al 02 de diciembre |

- Sistemas Meteorológicos (Viernes 01)

El **frente frío Núm. 13** se extenderá sobre la frontera norte y noreste de la República Mexicana, mientras que el **frente frío Núm. 14** se extenderá sobre el noroeste del territorio nacional, ambos en interacción con una **vaguada en niveles medios y altos de la atmósfera** y con **la corriente en chorro subtropical**, ocasionarán fuertes rachas de viento con tolvaneras en el noroeste, norte y noreste del país; así como lluvias aisladas en la Península de Baja California, Sonora, Nuevo León y Tamaulipas. Se prevé que, en el transcurso del día, el **frente frío (Núm. 14)** se disipe.

Canal de baja presión sobre el occidente y centro del territorio nacional e **ingreso de humedad del océano Pacífico, Golfo de México y Mar Caribe**, originarán lluvias y chubascos vespertinos con posibles descargas eléctricas en las regiones mencionadas, además del sur del país, pronosticándose lluvias puntuales fuertes en Michoacán y Guerrero.

Circulación anticiclónica en niveles medios de la atmósfera sobre el Mar Caribe y la Península de Yucatán, originará escaso potencial de lluvias y ambiente vespertino cálido sobre dicha Península, **el oriente y sureste del territorio nacional**. A su vez, se prevé viento de componente sur (surada) con rachas de 40 a 60 km/h en Tamaulipas, Veracruz, Tabasco y la Península de Yucatán.

Jue.
30/Nov.



Vie.
01/Dic.



Sáb.
02/Dic.



Pronóstico Agrometeorológico



AGRICULTURA
SECRETARÍA DE AGRICULTURA Y DESARROLLO RURAL



Viernes 01 de diciembre | Emisión - 16:00h |

| Validez del 01 al 02 de diciembre |

- **Rachas de viento de 60 a 70 km/h con tolveneras:** Chihuahua y Durango.
- **Rachas de viento de 40 a 60 km/h con posibles tolveneras:** Baja California, Baja California Sur, Sonora, Coahuila, Nuevo León y Zacatecas.
- **Viento de componente sur (surada) con rachas de 40 a 60 km/h:** Tamaulipas, Veracruz, Tabasco, Campeche, Yucatán y Quintana Roo.
- **Oleaje de 1.0 a 2.5 metros de altura:** costas occidentales de Baja California.

Nivel de tormenta	Entidades	Entidades
Lluvias aisladas (0.1 a 5 mm)	Baja California, Baja California Sur, Sonora, Nuevo León, Tamaulipas, San Luis Potosí, Ciudad de México, Morelos, Puebla, Veracruz, Oaxaca y Quintana Roo.	Temperaturas mínimas de -10 a -5°C Sierras de Baja California, Sonora, Chihuahua y Durango.
Lluvias con chubascos (5 - 25 mm)	Jalisco, Colima, Guanajuato, Querétaro, Hidalgo, Estado de México y Chiapas.	Temperaturas mínimas de -5 a 0°C Sierras de Coahuila y Zacatecas.
Tormentas puntuales fuertes (25 - 50 mm)	Michoacán y Guerrero.	Temperaturas mínimas de 0 a 5°C Sierras de Baja California Sur, Aguascalientes, Jalisco, Michoacán, Estado de México, Hidalgo, Tlaxcala, Puebla y Veracruz.
Tormentas puntuales muy fuertes (50 - 75 mm)	Puebla.	Temperaturas máximas de 30 a 35°C Sinaloa, Nayarit, Jalisco, Colima, Michoacán, Guerrero y Quintana Roo.
Tormentas puntuales intensas (75 - 150 mm)	Oaxaca, Campeche, Yucatán y Quintana Roo.	Temperaturas máximas de 35 a 40 °C Tamaulipas, San Luis Potosí, Veracruz, Oaxaca, Chiapas, Tabasco, Campeche y Yucatán.
Tormentas puntuales torrenciales (150 - 250 mm)	Veracruz, Chiapas y Tabasco.	Temperaturas máximas de 40 a 45 °C No existe potencial.
Tormentas puntuales torrenciales mayores a (250 mm)	No existe potencial.	Temperaturas mayores a 45 °C No existe potencial.

Jue. 30/Nov.



Vie. 01/Dic.



Sáb. 02/Dic.



Pronóstico Agrometeorológico



AGRICULTURA
SECRETARÍA DE AGRICULTURA Y DESARROLLO RURAL



Sábado 02 de diciembre | Emisión - 16:00h |

| Validez del 02 al 03 de diciembre |

- Sistemas Meteorológico (Sábado 02)

Durante el sábado, el **frente frío Núm. 13** y su **masa de aire frío asociada** se extenderán sobre el norte y noreste de la República Mexicana, en interacción con **una vaguada superior** y con las **corrientes en chorro polar y subtropical**, ocasionarán marcado descenso de las temperaturas sobre las regiones mencionadas. Por la noche del sábado, el dicho **frente y su masa de aire frío asociada** se desplazarán sobre el litoral del Golfo de México, mientras que su **vaguada prefrontal** ingresará al sureste mexicano, por lo que se prevén chubascos y lluvias fuertes en el noreste, oriente y sureste del territorio nacional, con lluvias puntuales intensas en Tamaulipas, San Luis Potosí, Hidalgo, Puebla y Veracruz, y muy fuertes en Oaxaca. A su vez, se prevé **evento de "Norte"** con rachas de viento de 50 a 70 km/h y oleaje de 1 a 3 metros de altura en el litoral de Tamaulipas y Veracruz.

Durante el domingo y lunes, el **frente frío Núm. 13** recorrerá gradualmente el oriente y sureste de la República Mexicana, generará lluvias intensas a puntuales torrenciales en Veracruz, Chiapas y Tabasco; lluvias muy fuertes a puntuales intensas en Puebla, Oaxaca, Campeche y Yucatán; así como chubascos y lluvias fuertes sobre entidades del noreste, centro y oriente del territorio nacional. La **masa de aire frío asociada** al frente generará **evento de "Norte"** con rachas de viento de 70 a 90 km/h y oleaje de 2 a 4 metros de altura en el litoral de Tamaulipas, Veracruz y Golfo de Tehuantepec; marcado descenso de las temperaturas diurnas sobre gran parte del territorio nacional, con ambiente matutino y nocturno frío a muy frío y heladas durante las madrugadas sobre el noroeste, norte, centro y oriente del país. Así mismo, durante la madrugada del lunes, se prevé la posible **caída de nieve o aguanieve** en las cimas montañosas por arriba de 4,200 msnm del centro y oriente del país (Nevado de Toluca, Popocatepetl, Iztaccíhuatl, Sierra Negra, La Malinche, Cofre de Perote y Pico de Orizaba).

Jue.
30/Nov.



Vie.
01/Dic.



Sáb.
02/Dic.



Pronóstico Agrometeorológico



AGRICULTURA
SECRETARÍA DE AGRICULTURA Y DESARROLLO RURAL



Sábado 02 de diciembre | Emisión - 16:00h |

| Validez del 02 al 03 de diciembre |

- Sistemas Meteorológicos (Sábado 02)

- Sistemas Meteorológicos (Domingo 03)

Nivel de tormenta	Entidades	Nivel de tormenta	Entidades
Lluvias aisladas (0.1 a 5 mm)	Coahuila, Nuevo León, Zacatecas, Aguascalientes, Nayarit y Yucatán.	Lluvias aisladas (0.1 a 5 mm)	Coahuila.
Lluvias con chubascos (5 -25 mm)	Estado de México, Ciudad de México, Morelos, Tlaxcala, Guerrero, Oaxaca, Chiapas y Quintana Roo.	Lluvias con chubascos (5 -25 mm)	Nayarit, Ciudad de México, Morelos y Tlaxcala.
Tormentas puntuales fuertes (25 - 50 mm)	Jalisco, Colima, Michoacán, Guanajuato y Querétaro.	Tormentas puntuales fuertes (25 - 50 mm)	Nuevo León, Zacatecas, Aguascalientes, Jalisco, Colima, Michoacán, Guanajuato, Querétaro, Estado de México, Guerrero y Quintana Roo.
Tormentas puntuales muy fuertes (50 - 75 mm)	No existe potencial.	Tormentas puntuales muy fuertes (50 - 75 mm)	Yucatán
Tormentas puntuales intensas (75 - 150 mm)	Tamaulipas, San Luis Potosí, Hidalgo, Puebla y Veracruz..	Tormentas puntuales intensas (75 - 150 mm)	Tamaulipas, San Luis Potosí, Hidalgo, Puebla, Oaxaca y Campeche.
Tormentas puntuales torrenciales (150 - 250 mm)	No existe potencial.	Tormentas puntuales torrenciales (150 - 250 mm)	Veracruz, Chiapas y Tabasco.
Tormentas superiores a (250 mm)	No existe potencial.	Tormentas superiores a (250 mm)	No existe potencial.

Jue.
30/Nov.



Vie.
01/Dic.



Sáb.
02/Dic.

