

Pronóstico Agrometeorológico



AGRICULTURA
SECRETARÍA DE AGRICULTURA Y DESARROLLO RURAL



Viernes 24 de noviembre | Emisión - 16:00h |

| Validez del 24 al 27 de noviembre |



Imagen satelital sobre la Republica Mexicana a las 14:00 hrs. del día de hoy obtenida de GOES Imagen Viewer, GOES-East, CONUS.

Pronóstico Agrometeorológico



AGRICULTURA
SECRETARÍA DE AGRICULTURA Y DESARROLLO RURAL

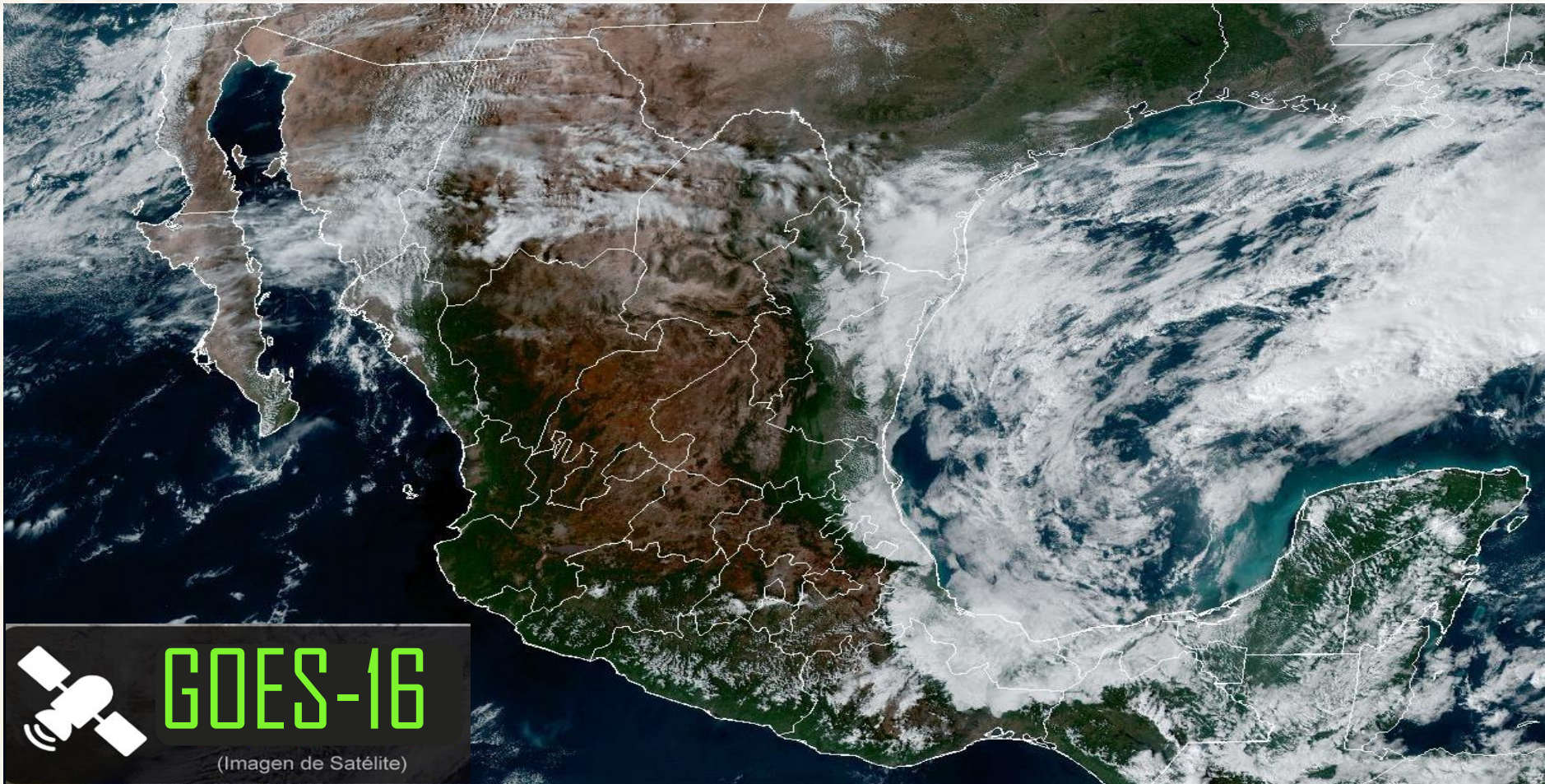

Viernes 24 de noviembre | Emisión - 16:00h |

| Validez del 24 al 25 de noviembre |

- Sistemas Meteorológicos (Viernes 24)

El sistema frontal Núm. 11 se extenderá con características de cálido sobre el oriente y centro del Golfo de México, en interacción con dos canales de baja presión ubicados en el occidente de dicho Golfo y el sureste mexicano, aunados al ingreso de humedad del Océano Pacífico y el Mar Caribe, ocasionarán lluvias puntuales fuertes en Chiapas, además de chubascos en Coahuila, Nuevo León, Tamaulipas, Veracruz, Tabasco y la Península de Yucatán. **La masa de aire frío asociada al frente modificará sus características térmicas, permitiendo el gradual incremento de las temperaturas vespertinas** en la mayor parte del territorio nacional; sin embargo, **por la noche sobre el norte, noreste, oriente y centro del país, el ambiente seguirá siendo frío a muy frío, con heladas durante la madrugada del sábado.**

Por otro lado, **un canal de baja presión se extenderá sobre el noroeste y norte de la República Mexicana**, en interacción con el ingreso de humedad generado por la corriente en chorro subtropical, propiciará fuertes rachas de viento con tolvánicas en dichas regiones y la Península de Baja California; así como lluvias aisladas en dicha península, Sonora y Chihuahua.

Una circulación anticiclónica en niveles medios de la atmósfera ubicada frente a las costas de Jalisco, propiciará cielo despejado y escaso potencial de lluvia sobre la Mesa del Norte, Mesa Central y el occidente del país.

Vie.
24/Nov.



Sáb.
25/Nov.



Dom.
26/Nov.



Pronóstico Agrometeorológico



AGRICULTURA
SECRETARÍA DE AGRICULTURA Y DESARROLLO RURAL



Viernes 24 de noviembre | Emisión - 16:00h |

| Validez del 24 al 25 de noviembre |

- **Rachas de viento de 60 a 70 km/h con tolváneras:** Baja California, Sonora y Chihuahua.
- **Rachas de viento de 40 a 60 km/h con posibles tolváneras:** Baja California Sur, Sinaloa, Durango y Coahuila.

Nivel de tormenta	Entidades	Pronóstico de temperaturas	Entidades
Lluvias aisladas (0.1 a 5 mm)	Baja California, Baja California Sur, Sonora, Chihuahua, Coahuila, Sinaloa, Michoacán y Guerrero.	Temperaturas mínimas de -10 a -5°C	Sierras de Chihuahua y Durango.
Lluvias con chubascos (5 -25 mm)	Nuevo León, Tamaulipas, Oaxaca, Veracruz, Tabasco, Campeche, Yucatán y Quintana Roo.	Temperaturas mínimas de -5 a 0° C	Sierras de Baja California, Sonora, Zacatecas, Estado de México, Puebla y Veracruz.
Tormentas puntuales fuertes (25 - 50 mm)	Chiapas.	Temperaturas mínimas de 0 a 5°C	Sierras de Coahuila, San Luis Potosí, Aguascalientes, Jalisco, Michoacán, Guanajuato, Querétaro, Hidalgo, Morelos y Ciudad de México.
Tormentas puntuales muy fuertes (50 - 75 mm)	No existe potencial.	Temperaturas máximas de 30 a 35°C	Jalisco, Colima, Michoacán, Campeche, Yucatán y Quintana Roo.
Tormentas puntuales intensas (75 - 150 mm)	No existe potencial.	Temperaturas máximas de 35 a 40 °C	Guerrero, Oaxaca (costa) y Chiapas (costa).
Tormentas puntuales torrenciales (150 - 250 mm)	No existe potencial.	Temperaturas máximas de 40 a 45 °C	No existe potencial.
Tormentas puntuales torrenciales mayores a (250 mm)	No existe potencial.	Temperaturas mayores a 45 °C	No existe potencial.

Vie.
24/Nov.



Sáb.
25/Nov.



Dom.
26/Nov.



Pronóstico Agrometeorológico



AGRICULTURA
SECRETARÍA DE AGRICULTURA Y DESARROLLO RURAL



Sábado 25 de noviembre | Emisión - 16:00h |

| Validez del 25 al 26 de noviembre |

- Sistemas Meteorológicos (Sábado 25)

Un **frente frío (Núm. 12)** se aproximará a la frontera noroeste y norte del territorio nacional, en interacción con un canal de baja presión sobre el noreste del país y las corrientes en chorro polar y subtropical, **ocasionarán fuertes rachas de viento con tolvaneras en las regiones mencionadas**; así como probabilidad de chubascos en Tamaulipas, y lluvias aisladas en Sonora, Chihuahua, Coahuila y Nuevo León.

Un **canal de baja presión en el sureste mexicano y la Península de Yucatán** e ingreso de humedad del Océano Pacífico, Golfo de México y Mar Caribe, **generarán lluvias y chubascos dispersos en las regiones mencionada, además del sur del país.**

Una **circulación anticiclónica en niveles medios de la atmósfera sobre el occidente del territorio nacional**, propiciará escaso potencial de lluvias sobre la Mesa del Norte, Mesa Central, el occidente y oriente del país; así como el **gradual ascenso de las temperaturas vespertinas sobre gran parte de la República Mexicana.**

Por su parte, **el sistema frontal Núm. 11 se extenderá con características de cálido sobre el centro y oriente del Golfo de México**, sin efectos significativos sobre el territorio nacional.

Vie.
24/Nov.



Sáb.
25/Nov.



Dom.
26/Nov.



Pronóstico Agrometeorológico



AGRICULTURA
SECRETARÍA DE AGRICULTURA Y DESARROLLO RURAL



Sábado 25 de noviembre | Emisión - 16:00h |

| Validez del 25 al 26 de noviembre |

- **Rachas de viento de 50 a 70 km/h con tolvaneras:** Baja California, Sonora, Chihuahua, Durango y Coahuila.

Nivel de tormenta	Entidades	Entidades
Lluvias aisladas (0.1 a 5 mm)	Sonora, Chihuahua, Coahuila, Nuevo León, Puebla y Guerrero.	Temperaturas mínimas de -10 a -5°C
Lluvias con chubascos (5 -25 mm)	Tamaulipas, Veracruz, Oaxaca, Tabasco, Campeche, Yucatán y Quintana Roo.	Temperaturas mínimas de -5 a 0°C
Tormentas puntuales fuertes (25 - 50 mm)	Chiapas.	Temperaturas mínimas de 0 a 5°C
Tormentas puntuales muy fuertes (50 - 75 mm)	No existe potencial.	Temperaturas máximas de 30 a 35°C
Tormentas puntuales intensas (75 - 150 mm)	No existe potencial.	Temperaturas máximas de 35 a 40 °C
Tormentas puntuales torrenciales (150 - 250 mm)	No existe potencial.	Temperaturas máximas de 40 a 45 °C
Tormentas puntuales torrenciales mayores a (250 mm)	No existe potencial.	Temperaturas mayores a 45 °C

Vie.
24/Nov.



Sáb.
25/Nov.



Dom.
26/Nov.



Pronóstico Agrometeorológico



AGRICULTURA
SECRETARÍA DE AGRICULTURA Y DESARROLLO RURAL



Domingo 26 de noviembre | Emisión - 16:00h |

| Validez del 26 al 27 de noviembre |

- Sistemas Meteorológico (Domingo 26)

Durante el domingo, **el frente frío (Núm. 12) se desplazará sobre el norte y noreste de México**, en interacción con las corrientes en chorro polar y subtropical, **ocasionará vientos fuertes con rachas** de 40 a 60 km/h y tolvaneras en Coahuila, Nuevo León y Tamaulipas, así como rachas de 60 a 70 km/h y **posible formación de torbellinos** en Chihuahua y Coahuila.

Por la noche, el frente frío (Núm. 12) se desplazará sobre el litoral de Tamaulipas y norte de Veracruz, por lo que se prevén lluvias puntuales muy fuertes en Puebla y Veracruz, puntuales fuertes en Nuevo León, Tamaulipas, San Luis Potosí e Hidalgo, chubascos en Coahuila y Querétaro, y lluvias aisladas en Zacatecas. La **masa de aire frío asociada al frente, originará marcado descenso de las temperaturas sobre el noroeste, norte y noreste del territorio nacional**; así como “evento de Norte” con rachas de 50 a 70 km/h en el litoral de Tamaulipas y norte de Veracruz.

Durante el lunes, **el frente frío (Núm. 12) se extenderá sobre la Mesa del Norte, la Mesa Central, el oriente y sureste del territorio nacional**, mientras que el martes se extenderá con características de estacionario sobre las mismas regiones, en ambos días **mantendrá su interacción con el abundante ingreso de humedad generado por la corriente en chorro subtropical y una corriente de vientos máximos**, condiciones que originarán lluvias intensas a puntuales torrenciales en zonas de Veracruz, Chiapas y Tabasco; lluvias muy fuertes a intensas en Puebla y la Península de Yucatán; así como chubascos y lluvias fuertes en estados de la Mesa del Norte, Mesa Central y oriente del país.

La masa de aire frío asociada al frente ocasionará evento de “Norte” con rachas de 80 a 100 km/h en el litoral de Veracruz, Istmo y Golfo de Tehuantepec; y con rachas de 60 a 80 km/h en el litoral de Tamaulipas; **además de marcado descenso de las temperaturas, ambiente matutino y nocturno frío a muy frío**, con heladas durante las madrugadas sobre el noroeste, norte, noreste, centro y oriente del territorio nacional.

Vie.
24/Nov.



Sáb.
25/Nov.



Dom.
26/Nov.



Pronóstico Agrometeorológico



AGRICULTURA
SECRETARÍA DE AGRICULTURA Y DESARROLLO RURAL



Domingo 26 de noviembre | Emisión - 16:00h |

| Validez del 26 al 27 de noviembre |

- Sistemas Meteorológicos (Domingo 26)

- Sistemas Meteorológicos (Lunes 27)

Nivel de tormenta	Entidades	Nivel de tormenta	Entidades
Lluvias aisladas (0.1 a 5 mm)	Sinaloa, Durango, Zacatecas, Aguascalientes y Nayarit.	Lluvias aisladas (0.1 a 5 mm)	Sonora.
Lluvias con chubascos (5 - 25 mm)	Coahuila, Jalisco, Colima, Michoacán, Querétaro, Estado de México, Ciudad de México, Tlaxcala, Morelos, Guerrero, Campeche, Yucatán y Quintana Roo	Lluvias con chubascos (5 - 25 mm)	Baja California Sur, Chihuahua, Coahuila, Sinaloa, Aguascalientes, Guanajuato, Colima, Michoacán, Estado de México, Ciudad de México, Morelos y Quintana Roo.
Tormentas puntuales fuertes (25 - 50 mm)	Nuevo León, Tamaulipas, San Luis Potosí, Hidalgo, Oaxaca y Tabasco.	Tormentas puntuales fuertes (25 - 50 mm)	Nuevo León, Durango, Zacatecas, Nayarit, Jalisco, Guerrero, Querétaro, Tlaxcala y Yucatán.
Tormentas puntuales muy fuertes (50 - 75 mm)	Puebla, Veracruz y Chiapas.	Tormentas puntuales muy fuertes (50 - 75 mm)	Tamaulipas, San Luis Potosí, Hidalgo y Campeche.
Tormentas puntuales intensas (75 - 150 mm)	No existe potencial.	Tormentas puntuales intensas (75 - 150 mm)	Puebla y Oaxaca.
Tormentas puntuales torrenciales (150 - 250 mm)	No existe potencial.	Tormentas puntuales torrenciales (150 - 250 mm)	Veracruz (sur), Chiapas y Tabasco.
Tormentas superiores a (250 mm)	No existe potencial.	Tormentas superiores a (250 mm)	No existe potencial.

Vie.
24/Nov.



Sáb.
25/Nov.



Dom.
26/Nov.

